العراق

يومية سياسية عامة مستقلة

الاخبارية اليومية

الموقع الالكتروني : www.iraqpaper.com

رئيس مجلس الادارة
عبد الرسول العراقي

رئيس التحرير
سعد الركابي

البريد الالكتروني :
iraqpaper@yahoo.com

السنة التاسعة / العدد 1271 / الثلاثاء 27 /10/ 2020 | معتمدة لدى نقابة الصحفيين العراقيين برقم 1790 | للاتصال 07718602018 | http://www.iraqpaper.com

محافظ نينوى يجري جولة ميدانية في عدد من مناطق الموصل للاطلاع على الخدمات والمشاريع التي تنفذ فيها

أجرى محافظ نينوى نجم الجبوري جولة ميدانية ليلية في عدد من مناطق مدينة الموصل تفقد فيها ما يتم تنفيذه من مشاريع يرافقه عدد من مدراء الدوائر الخدمية , واطلع الجبوري على ما أنجزته بلدية الموصل في سوق النبي يونس بالإضافة لاطلاعه على مراحل الانجاز لعدد من مشاريع تطوير وتأهيل التقاطعات والحدائق العامة والنوافير.

رئيس تجمع الصحفيين والاعلاميين يدعو لانتهاج وسائل التعبير السلمي في الاحتجاج على الاساءة لمقام النبوة السامي

الاسدي : الرسول الاكرم صلى الله عليه واله وسلم جاء رحمة للعالمين لينقذهم من ظلمات الجهل والاسلام الحقيقي اسلام حواري انساني

بغداد / ريا منعم كاظم

دعا رئيس تجمع الصحفيين والاعلاميين الزميل عبد الرسول الاسدي الى اتباع السياقات القانونية والسلمية في التعبير عن الراي اثناء الاحتجاج على الاساءة الى مقام النبوة الاقدس امام السفارة الفرنسية في بغداد . وقال الاسدي ان ايصال الافكار الرامية الى ادانة الاساءة الى الرسول الاكرم صلى الله عليه واله وسلم ينبغي ان تكون حضارية وسلمية وتعكس الصورة المشرقة للانسان العراقي القادر على التعامل مع العالم بمفردات متحضرة بعيدا عن العنف والاساءة او الاعتداء على الممثليات والبعثات الاجنبية . وقال الاسدي ان تكرار الاساءة الى الرسول محمد صلى الله عليه واله وسلم يمثل منهجا عدوانيا شرسا ينبغي ايقافه والتصدي له من قبل القانون الفرنسي وان ذلك لا علاقة له بحرية التعبير عن الراي الذي لا يمكن ان يكون عبر الاساءة الى مقدسات المسلمين او اي من الاديان الاخرى . واضاف ان الرسول محمد عليه افضل الصلوات والسلام جاء بشرى للعالمين لينقذهم من الظلمات الى النور ويحرر البشرية من الجهل والتخلف ويقدم انموذجا انسانيا ساميا وان الجماعات الارهابية والتكفيرية ليست هي الاسلام وينبغي على اهل الثقافة والعلم والفكر تبيان هذه الصورة الواضحة للمجتمعات اجمع .

محافظ البنك المركزي يوجه بتوزيع ألف رحلة مدرسية لعدد من مدارس بغداد

وجه محافظ البنك المركزي مصطفى غالب مخيف بتوزيع ألف رحلة مدرسية لعدد من مدارس بغداد.

وذكر بيان عن البنك أنه "استجابة لطلب وزارة التربية وجه محافظ البنك المركزي العراقي مصطفى غالب مخيف بتوزيع (١٠٠٠) رَحلةٍ مدرسية لعدد من المدارس في العاصمة بغداد عبرَ مبادرة تمكين التي يرعاها البنك المركزي وتمولها المصارف وشركات الصرافة، وذلك بهدف دعم العملية التربويّة في ظل الظرف الحالي وتزامناً مع بداية العام الدراسيّ الجديد".

ويُذكر أن المبادرة خصصت في وقتٍ سابق (٩٠٠٠) رحلة مدرسية وزعت من قبل رابطة المصارف العراقية الخاصة على مدارس مختلفة في عدد من المحافظات العراقية، بالتنسيق مع وزارة التربية.

خلال زيارته إلى أرض الحدباء ..الدكتور كمبش يتفقد عمليات إعادة إعمار وتأهيل جوامعها الأثرية

وصل رئيس ديوان الوقف السني الدكتور سعد كمبش إلى مدينة الموصل مركز محافظة نينوى على رأس وفد يمثل الكادر المتقدم في الديوان لتفقد عدد من الجوامع الأثرية التي دمرها تنظيم داعش الإرهابي. حيث تفقد عمليات إعادة إعمار وتأهيل جامع النوري الكبير ومنارته الحدباء واطّلعَ على آخر أعمال البناء.

كما تفقد رئيس الديوان جامع ومرقد النبي شيت وجوامع الدولة الكبير والأغوات والرابعية ،، والتقى خلال الزيارة بأئمة الجوامع وخطبائها والكادر الديني فيها , مستمعا إلى شرح مفصل عن أهمية هذه الجوامع الأثرية ومكانتها لدى أهالي الموصل.

كما ناقش رئيس الديوان أهم الاحتياجات من كادر عمليات إعادة الإعمار والتأهيل بعد التدمير الذي حصل لها على أيدي داعش الإرهابي.

الكاظمي: الطموح في مستوى العلاقات بين العراق وروسيا أكبر من الواقع الحالي لها

أكد رئيس مجلس الوزراء مصطفى الكاظمي أن الطموح في مستوى العلاقات بين العراق وروسيا أكبر من الواقع الحالي لها.

وقال المكتب الإعلامي لرئيس مجلس الوزراء في بيان إن «رئيس مجلس الوزراء، مصطفى الكاظمي استقبل المبعوث الخاص لرئيس روسيا الاتحادية، الكسندر لافرنتييف، برفقة رئيس المركز الوطني لإدارة شؤون وزارة الدفاع الروسية، الفريق أول ميخائيل ميزينتسيف»، لافتا إلى أن «المبعوث الخاص نقل تحيات الرئيس الروسي فلاديمير بوتين، إلى الكاظمي، وتطلع القيادة الروسية إلى أفضل العلاقات بين البلدين».

وأضاف، أن «الكاظمي بحث مع المبعوث الروسي العلاقات الثنائية بين بغداد وموسكو، وتعزيز التعاون المشترك على مختلف الصعد، كذلك مناقشة سبل التعاون في مجال تحقيق الاستقرار على المستوى الإقليمي، على وفق سياسات ترتكز على الحكمة والحوار»، مبينا أنه «جرى خلال اللقاء أيضا، بحث تعزيز التعاون المشترك، في مجال مكافحة الإرهاب الذي تمثله عصابات داعش الإرهابية، فضلا عن مناقشة التعاون على المستويين الإقليمي والدولي في مجال تسهيل عودة النازحين واللاجئين، إلى مناطق سكناهم، وتهيئة المناخات المناسبة، التي تحول دون عودة وانتشار الأفكار المتطرفة».

وبيّن أن «الكاظمي أكد للمبعوث الروسي، أن الطموح في مستوى العلاقات بين العراق وروسيا الاتحادية، أكبر من الواقع الحالي لها، وأعرب عن تطلعه إلى تعزيز العلاقات الثنائية بين البلدين وتطويرها، وتبادل الزيارات، على الرغم من المحددات التي تفرضها حاليا جائحة كورونا».

وزير العمل: تلكؤ واضح في عملية استرداد الاموال من مزدوجي الراتب

أكد وزير العمل والشؤون الاجتماعية عادل الركابي على استرداد المبالغ من مزدوجي الرواتب المتجاوزين على الإعانة الاجتماعية، فيما أشارت إلى تلكؤ واضح في عملية الاسترداد.

وذكرت الوزارة في بيان أن «الركابي تفقد صندوق الحماية الاجتماعية ودائرة الحماية الاجتماعية للمرأة، لمتابعة عملية تدقيق المتجاوزين على الإعانة الاجتماعية وشدد خلال جولة له في صندوق الحماية الاجتماعية على استرداد المبالغ من المتجاوزين بعد الحملة التي أجرتها الوزارة للكشف عن مزدوجي الرواتب».

وأضاف البيان، أن «هناك تلكؤا واضحا من قبل بعض أقسام الحماية في المحافظات بخصوص عملية الاسترداد»، مشيرا إلى أن «الركابي وجه باعداد مذكرة في الأقسام المتلكئة للقيام بالإجراء المناسب بحقها».

وأشار الركابي إلى»ضرورة فصل إيرادات صندوق الحماية الاجتماعية عن مبالغ الإعانة الاجتماعية وإعداد مخاطبات رسمية للوزارات التي لديها شركات رابحة لإلزامها بالنص القانوني الخاص بتسديد نسبة ١٪ من الأرباح إلى صندوق الحماية الاجتماعية».

ووجه وزير العمل وفقا للبيان، خلال تفقده دائرة الحماية الاجتماعية للمرأة باعداد موقف خاص لعملية استرداد المبالغ من المتجاوزين على الإعانة وتشخيص الأقسام المتلكئة، وإحصاء عدد المستفيدات من الإعانة الاجتماعية»، مؤكدا على «تقديم مقترحات لدعم عمل البحث الاجتماعي في الدائرة لحسم الاعتراضات التي ما زالت معلقة أو قيد الإنجاز».

الشركة العامة لتعبئة وخدمات الغاز تساهم في دعم عوائل شهداء وجرحى الحشد الشعبي

برعاية مباركة من قبل معالي وزير النفط المهندس إحسان عبد الجبار ومتابعة وتوجيه مباشر من قبل مدير عام الشركة العامة لتعبئة وخدمات الغاز المهندس علي عبد الكريم الموسوي قامت لجنة الحشد الشعبي التابعة للشركة وبالتنسيق مع مديرية شؤون الشهداء والمقاتلين في هيأة الحشد الشعبي بتوزيع منحة مالية على الوجبة الأولى لعوائل شهداء الحشد وستليها الوجبة الثانية خلال الأسبوع القادم.

الموسوي وخلال الاتصال مع مدير قسم العلاقات في المديرية الدكتور رويد هاشم ،بين إن موظفي الشركة العامة لتعبئة وخدمات الغاز مستمرون في دعم عوائل الشهداء والمقاتلين الجرحى وهذا اقل ما يمكن تقديمه وفاءً لهذه الدماء الزكية التي سالت من اجل الحفاظ على كرامة وهيبة الدين والوطن.

من جانبه أعرب هاشم عن شكره وتقديره لمعالي وزير النفط والسيد مدير عام الشركة عن موقفهم الوطني والإنساني تجاه عوائل شهداء الحشد وجرحاه وعده موقفا نبيلا يستحق الثناء والتقدير معربا في الوقت ذاته عن تمنيه في اتخاذ هذه الخطوة من قبل وزارات ومؤسسات الدولة الأخرى.

عوائل الشهداء من جانبهم اثنوا على هذه المبادرة التي عبروا عنها بأنها تمثل الشيء الكثير ليس من الجانب المادي فقط بل من جوانب أخرى أهمها شعورهم بأن دماء أبنائهم لم تذهب سدى وإنما كانت لها قيمة كبيرة جدا في نفوس الشرفاء.

عباس حيال ... رجل اللحظة الفارقة

سعد الركابي

حين قسم العرب الرجال الى اقسام حسب المستوى الذي يملكونه من العلم والدراية بالامور وقدرتهم على استيعاب مدركاتهم والتعامل بموجبها فقد قطعوا ثلثي الطريق في انجاز المهمة التي تقع على عاتق كل مجتمع وهي تصدير المبدعين والاكفاء ليكونوا ربابنة لسفينته ورافعي اشرعة الارتقاء والنماء والتقدم في مختلف المجالات .

في العراق رجال اكفاء كثر كان لهم القدح المعلى في احراز مراتب متقدمة في مضمار الانتصار على منهج التردد وزراعة حقول التفاؤل بذلك الكم الكبير من مستلزمات النهوض والارتقاء اينما حلوا وارتحلوا .

عباس حيال مدير عام الشركة العامة للحديد والصلب واحد من اوليك المهرة في صناعة المستقبل واحياء جذوة الامل في النفوس لما يملكه من عزيمة لاتلين وذهن واع وعبقرية كبرى في ادارة الشركة التي احاطت بها خناجر الاهمال وحاصرتها ارادة غريبة تصر على تعطيلها لاطول وقت ممكن .

لم تكن المهمة جسيمة فانتشال الغوارق عمل شاق قد لا يكتب له النجاح فكيف باعادة بث الحياة فيها وانعاشها وضخ دماء التجدد في مفاصل اعياها الاهمال واسكت دوران مكائنها فاعل مجهول تقديره المستفيدون من بقاء العراق معطلا وماكينته الصناعية في سبات مقيم .

هذا الرجل البصري قلبا وقالبا ركب موجة التحدي واصر على ان يخوض اشرس حروبه واقدسها من اجل ان ينتصر لهذه الشركة ويعيد لها الهيبة ويمكنها من ان تستعيد عافيتها في زمن تكالبت فيه كل المشكلات والمعوقات وحالت دون ان يتنفس القطاع الصناعي في العراق الصعداء .

ومرورا بمراحل طويلة وشاقة ومجهدة من الاجراءات الحكومية التي لولا جهده الشخصي وعلاقاته وتاثيره على اقطاب الحل لكانت ستطول الى ابد الابدين ، فقد التقطت الشركة انفاسها بخطوط انتاج جديدة وفق رؤية حداثوية تنهل من الرغبة العارمة في ان تنهض هذه الشركة من كبوتها بل وينهض معها كل قطاع الحديد والصلب في العراق باجمعه . هذا الرجل المتواضع البسيط المبتسم الذي يتكلم قليلا ويعمل كثيرا يستحق ان نكتب له وعنه لانه من طراز عتيد من الرجال الذين يخوضون حروبهم بصمت وينتصرون فيها بصبرهم واصرارهم وعزيمتهم .

له تقدير وشكر واحترام وامنيات كبيرة بان يستمر على الدرب ويواصل مشوار التحدي والتصدي لكل المؤامرات. فكل الانياب ستتكسر وكل النبال سترتد الى مطلقيها فقط حين يكون هناك رجل مناسب في المكان المناسب .

وزير الصناعة والمعادن يتفقد هيأة البحث والتطوير الصناعي ويجدد إهتمامه ودعمه للأنشطة العلمية والبحثية ومشاريع تشغيل الشباب

جدد وزير الصناعة والمعادن السيد : منهل عزيز الخباز : إهتمامه الكبير ودعمه الجاد لكافة الأنشطة العلمية والبحثية التي تخدم عمل الشركات الصناعية والمشاريع الريادية الهادفة لتشغيل الشباب الخريجين والعاطلين عن العمل . وأكد سيادته خلال جولته التفقدية يوم الأحد الموافق ٢٥ تشرين الاول ٢٠٢٠ في مقر هيأة البحث والتطوير الصناعي على دور الهيأة في دعم شركات الوزارة بجميع الجوانب والمجالات لاسيما الإنتاجية والتسويقية ، مشيراً إلى رؤية وزارة الصناعة وإنسجاماً مع رؤية الحكومة بإتجاه مواكبة التطور العلمي والتكنولوجيا الحديثة من أجل النهوض بواقع الصناعة العراقية وتعزيز الحماية والقدرة التنافسية للمنتجات المحلية ، مبدياً إستعداده التام لدعم كافة النشاطات العلمية التطبيقية والمتميزة وايلاء الأهمية ببراءات الإختراع ومشاريع تشغيل الخريجين والعاطلين عن العمل حيث وجه سيادته بالإهتمام بعدد من النشاطات العلمية للهيأة ومن بينها موضوع التكافؤ الحيوي وإعداد دراسات متكاملة عن عدد من البحوث التطبيقية وكذلك الإهتمام بموضوع السلامة الصناعية ونظم الحماية المعتمدة في هذا المجال بإعتبارها من أولويات المؤسسات الحكومية والقطاع الخاص لأهميتها في حماية الموارد البشرية والبنى التحتية كما وجه بضرورة الإهتمام بتكنولوجيا المعلومات وإعداد تصاميم حديثة لتسويق وترويج المنتجات المحلية بالتعاون مع الشركات الإنتاجية ومواكبة التطور التكنولوجي في هذا المجال .

هذا وأستمع سيادته خلال الجولة الى عدد من المواضيع العلمية التي من شأنها تطوير أعمال البحث العلمي في الهيأة وشركات الوزارة وتحقيق تقدم في مجال نشاط البحث والتطوير العلمي كما أطلع على عدد من المراكز البحثية وعدد من البحوث التطبيقة في المجال الدوائي البشري والبيطري والإستخلاص النباتي وأبدى إهتمامه بنشاط البحوث الخاصة بالتآكل وإمكانية تطويرها وتسويقها لما لها من أهمية في حماية البنى التحتية للبلد .

ممثلا عن القائد المجاهد ابو تراب .. الشيخ باسم المطوري يتسلم شهادة ودرع الوفاء من تربية أبي الخصيب

البصرة : محمد الحرباوي

في حفل خاص أقيم في قسم تربية أبي الخصيب في محافظة البصرة ، جرى فيه تكريم القائد المجاهد ابو تراب التميمي لمواقفه البطولية وسعيه الدائم لخدمة أهله في قضاء ابي الخصيب ودعمه اللامحدود للقطاع التربوي .

وأناب عن القائد ابو تراب ، الشيخ باسم محمد علي المطوري ممثلا عنه ، حيث تم تسليمه شهادة ودرع الوفاء من قبل الدكتور عبد الودود مدير قسم تربية ابو الخصيب .

وتحدث الشيخ المطوري لجريدتنا قائلا : حضرنا نيابة عن القائد المجاهد ابو تراب بعد أن تم توجيه الدعوة من قبل تربية أبي الخصيب لتكريم القادة المساهمين في دعم العملية التربوية .

مضيفا أن ابو تراب هو أحد أبناء القضاء ولأبناء القضاء حق علينا ويجب أن نقدم لهم كل ما من شأنه أن يجعل القضاء من اجمل الاقضية البصرية ، وكانت حملتنا في تعقيم وتعفير مدارس القضاء قبل وبعد أداء الامتحانات جاءت حسب توجيهات القائد ابو تراب حفاظا على ابنائنا الطلبة حيث تم توفير مواد التعقيم والتعفير وكذلك الكفوف والكمامات.

وفي ختام الحفل أثنى الدكتور عبد الودود على الدور الكبير الذي قام به المجاهد ابو تراب في هذا الظرف .

ومن جانبه قدم المطوري شكره وتقديره لتربية القضاء نيابة عن ابو تراب لمنحهم درعا تذكاريا تثمينا لجهوده .

التشكيل الشعري في «ما أقوله للنحات» قراءة انطباعية تحليلية شعر انمار مردان

بقلم طالب عمران المعموري

وانا اتأمل (ما أقوله للنحات) شعر أنمار مردان أقف عند مناصاته الخارجيه.. «غلاف» يعلوه المجسم النحتي اللوحة ،التجريد ،والرمز ذات مقصد دلالي موحيا الى التشكيل الشعري الموافق مع المناص الثاني» العنوان» وهو العتبة الاولى (ما اقوله للنحات) كموجه قرائي ولعل دلالة العنوان تبقى مؤجلة لحين الولوج الى عوالم النصوص الشعرية ، مخطوطا يعلو فوق لوحة منحوتة ذات بعد تداخلي (الرمز بالأسطورة) متأملا عبرها ما تخلفه من عوالم متخيلة، فهذا بحد ذاته تكمن شعرية الشاعر هنا في المتخيل المختبئ سببا ليدفع المتلقي (القارئ) فك شفراته السيميائية المتوارية خلف دوالها وكشف رموزها.

«الاهداء» وهو من المناصات الخارجية الاخرى الى أخ الشاعر «الى أخي عادل رحمه الله» وهو أحد الشخصيات الشعرية» التي ترتبط الذات الشاعرة معها عاطفيا وانسانيا ، يتجلى في قصيدته بعنوان «٢٠٠٤/١٢/٢٩ الى /اخي عادل» بشكل مباشر اوفي قصائده الاخرى بشكل غير مباشر حيث يتوجه الشاعر

بكاميرته الشعرية الى تصوير المكان المرتبط بالشخصية الشعرية وبشكل درامي، الشخصية التي استأثرت كليا باهتمام الشاعر والتي تكاد تكون محورية ومركزية في فضاء تلك القصيدة أقرأ

هكذا انت أبيض
تلتصق كل العصافير على جرفيك
تثقب النهر لتشوه شهوة الغرق
تزرع أحاديث المارة على مرفأ شاحب
وتعود مغامرا
تقف نداً للقبر

يسرد تفاصيل المشهد الشعري حكاية شخصية

القصيدة ذاكرة الرحيل والتي خلفت الحزن والالم بفقده اخيه ،

لماذا لم تقل لي
إن جثمانك حياة قادمة
ولعب أطفال لا يقرؤون طعم المرايا
كنت حينها رسمت وجعك منارة
وروجت لبضاعة الله في خلقه...

«التشكيل الشعري» في قصائد انمار مردان مصطلح التشكيل المستعار من فن الرسم وتشغيله في فنون الكلام المتعدد الاجناس اتسمت مجموعته الشعرية بتنوع عتباتها العنوانية بالصفاء الاسلوبي والتعبيري والتصويري ومناخها الشعري الحزين والشعور بالوحشة والكآبة والعزلة يكاد يهبمن على تجربة الشاعر ا (التي تعطي انطباعا للمتلقي (القارئ) بان الشاعر يمتلك الصنعة الشعرية والتي جاءت حصيلة الثقافة وهي الممول الرئيس ورافد مركزي من روافد التجربة الادبية والشعرية بشكل خاص اضافة الى الممارسة والرؤيا وغيرها ما يتصل بالشعر كذلك تجربة الحياة واختصاصه في فن المعمار وعلاقته بالفنون التشكيلية كالرسم والنحت استلهم من تجربة الحياة جعل من نصوصه الشعرية تنبض بالحياة والتوهج والتوتر، تتمظهر التجربة في اعلى درجاتها نراه جليا في قصيدته ،(ما أقوله للنحات)

يمتلك الشاعر حساسية مرهفة في انتقاء الحرف والمفردة يكون صورهُ الشعرية بطريقة معبرة بالفاعلية التشكيلية لرسم الصورة المأساوية يتجلى في قصيدته «لوحتي وما نفد منها» الى /الفنان التشكيلي حيدر علوان عل نحو مكثف ضمن رؤية تشكيلية عالية التمظهر

كنت معنونا جداً
أكثر من الضباب
حين رسمتني
حين رسمتني أبعد من الشبهات
فصفقت بظلي
لا تخف فأنا لن أتسخ بعد الان
ولن أتسخ من هذه الالوان المتشاجرة مع حقيبتي

الصور والمواقف الشعرية التي يشتغل عليها في أدواته الشعرية الظاهرة (الحزن ، الموت ، الخوف ،السواد) التي تخلق صورة تشكيلية في صوغ الامكنة ورسمها شعريا و ذات طابع درامي .

الرؤيا الذي انجزها الشاعر بطريقة ابداعية يحكمه الاحساس العالي والبناء اللغوي للنص الشعري ،المنولوج الداخلي في أعماق روح شخصية الشاعر من خلال حواره مع ذاته وما تمليه عليه رؤيته وفضاؤه التخيلي على نحو يتناسب مع فلسفته الشعرية في مجموعته وما تفرزه من معطيات

بالتوفيق والسداد للشاعر انمار مردان

شَجَنٌ يَدورُ على تَجاويفِ المَدينةِ .. قراءة في نص (أرَقٌ يدقُ البابَ) للشاعر (حميد ألساعدي) من ديوان (أرقٌ يدقُ البابَ)

عبد الحسين الشيخ علي

في باديي بدء أقول ان لكل نص فكرة تعتبر هي الرأس الهرمي للقصيدة ولغرض الوصول الى اكمال القاعدة الهرمية تتشكل لدى الكاتب الصور الشعرية ليصعد بالبناء الى قمة الهرم وهي الفكرة او الموقف الذي تكون لديه وانه لَ مِن الضروري ان يمتلك الشاعر ادواته المعرفية واللغوية بحيث يوظفها لتشكيل الشعور وزجه في المفردات لِتكون لنا سبب الفكرة أو الموقف باسلوب إيقاعي متراص يعقب بعضه بعضا كذلك الإيجاز في الجمل الشعرية التي تخلق الانبهار والدهشة والفهم المتعدد للمتلقي , فان النص ما هو إلا ناقل للحس والشعور إلى المتلقي عبر أعصاب الكلمات التي تشكل الجمل النصية .

ففي نص الساعدي علينا ان نجد المحور او الفكرة التي انطلق منها لكتابة نصه لذا علينا ان نبحث عن سبب هذا الأرق الذي دق بابه حتى نفهم النص سنجده في نهاية تحليل القصيدة والتي تعتبر من الشعر الحر ذو التفعيلة .

يتسلل الشاعر ببطء لمعرفة هذا الارق وبما ان أي نص ما هو الا تساؤلات يتبادر الى ذهنه كم هائِل من الاسئِلة حين يقول (أرقٌ يدقُ الباب , أمْ جاءَ الصِحابُ فوَلّهوني ؟) لاحظ علامة الاستفهام بعد كلمة فوَلّهوني , بمعنى هل ان هذا الارق جاء بدون معنى ام ان اصحابه حين جاءوا اليه ونبشوا ما كان مغطى من شجن لكنه في نفس الوقت كان مهيأ تماما لأي اثارة او ربما كان ينتظرها لكتابة شيء يجعل من الرماد مدينة زاخرة بالحقول حالما بان يبني له بيتا يطفوا على تلك الحقول حيث الظلمة معطرا برائحة الأقحوان المر , فنجد الساعدي حتى في أحلامه لا يجد لذة رغم وجود الاريج والحقول فانها تمثل له واقعا اخر شبيه بواقعه الذي سبب له الارق , وربما يكون هذا الارق مستمر لديه بعد ان انتهت مرحلة الطفولة ومضت كالبرق وكانت راحته الوحيدة فيها .

في بقية النص ولان القصيدة طويلة اثرت الاختصار في البحث عن قمة الهرم او الفكرة التي سببت له هذا الارق فوجدت أن فكرة الرحيل او بمعنى اخر الانتقال الى غير عالمه هذا المليء بالألم والمعاناة والمجتمع الذي يعيش فيه وسيرة حياته بعد ان انتقل من عالم الطفولة الى الوعي بدت له الحياة فسحة ضيقة جدا لانه يجد ان كل أصحابه سيرحلون واحدا تلو الاخر ويتسائل ؟ كيف يمكن له ان يعيش وحيدا دونهم , كذلك نراه كيف يرى موته ونهايته الحتمية ونهاية الاصحاب او ربما التفرق بعد حين وكانه يصرخ في داخله متسائِلا عن سبب هذا الرحيل ولِمَ لا يجد سبب التكوين حيث يقول (لِمَ لَمْ تُفْتَحُ بَذرةَ التَكوين فيها) لانه قد وجد ان هذه الحياة

ما هي الا حطام او بقايا حياة لا قيمة لها كانها وحل وهو انعكاس حقيقي للواقع الذي يراه الساعدي ويعيشه بل هو أمر من الصعوبة بمكان حتى تخيله حتى انه خضب الاحلام بعلاته واهاته متسائِلا (لِمَ لَمْ تَكُنْ إلا بقايا مُوحلاتٍ بالطُم) لذلك نجد الثورة في صوره الشعرية على هذا الواقع الذي تغلغلت اوجاعه حتى في الاحلام ودفعت به الى الوحدة والاغتراب رغم الصخب الذي من حوله . ثم يتسائِل ويبدو عليه الاجهاد في كيفية التعامل مع هذا العالم المتعدد الوجوه لانه قد وجد نفسه مكبلا بالتعامل بعدة ملامح وبدا عليه التعب بمعنى اخر وهو التكلف الذي يجده ليس من ادبياته وينهر نفسه حين يخاطب نفسه (لِمَ لَمْ تُصَرِّحْ , للندى ، للغُصن ، للصَمتِ المُهَيمِن) فهو يرى ان الندى والغُصن والصمت اكثر استجابة له ولا يحتاج معها لتغيير ملامحه لانها ذوات ملامح واحدة وصادقة بسلوك وكينونة ثابتة لانه يراها موثقة العرى في اي متاهة وغير متلونة .

في المقطع الاخير الذي يبدا من (أرقٌ يدقُ الباب , أمْ جاءَت مواقيت التوحُد بالإقامَةِ والرَحيل ؟) يعيد جملة الارق والباب ويتسائِل تارة اخرة هل ان هذا الطرق هو الايذان بموعد الرحيل والذهاب الى عالم خال من الالغاز والمتاهات لكنه في نفس الوقت قد اعد كل شيء قد سبب له الانكسار بعد ان يسافر من تلك المدينة التي طالما عانى فيها حيث التمرد الذي هو من ابجدياتها اذ لا قانون ولا لغة تطاع فيها ولا قيمة لمن يريد ان يحقق الطمأنينة او يكون له شأن فان حاله حال أي فرد اخر بل اقل قيمة من أحمق يتملق في حديثه , لذلك نراه يرفض هذا الواقع ويراه كالعبث في سنن الخالق وان تلك المدينة التي يقطنها لا شيء فيها غير الحزن ودهاليز مظلمة تبدو كانها محترقة بلا توهج بل الصخب الذي حوله هو الحريق بعينه , وفي نهاية النص يتسائِل ء هو الارق من يدق الباب ام الظلمة أي بمعنى انه فعلا في الظلمة ام ان الارق هو من لملم الاشراق (الضوء) وحبسه في زنزانته ؟

أنتماء القصيدة التعبيري اذ يمكن لنا ان نضعها ضمن المذهب الواقعي التعبيري ومن خصائِصه الانطلاقُ من الواقع الطبيعي، والإجتماعي للإنسان، بتصوير الصراع القائِم مع هذا الواقع. والاهتمامُ بالتفصيلات كوصف الشكل والصوت والحركة والألوان. والتركيزُ على الجوانب السلبية للمجتمعات كذلك البحثُ في أسباب ودوافع ظاهرة معينة او فكرة وتأمّلها وتحليلها بعيدا عن الرومانسية ومفرداتها .

تنتمي القصيدة الى الشعر الحر الذي يتكوّن من سطر واحد فقط، أي ليس له عجز، كما أنّه يعتمد على تفعيلة واحدة ، ولأنّه تحرر من وحدة القافية والشكل، يتمتع شاعره بحرية التنويع في التفعيلات، وفي طول القصيدة، بينما يلتزم في تطبيق القواعد العروضيّة التزاماً كاملاً.

لآلىء السمراء ..

ديوان شعر فائز بالمركز الثالث في مسابقة دار ديوان العرب للنشر والتوزيع بجمهورية مصر العربية ضمن مباردة حقق حلمك دورة الراحلة نجية أرهوني (النسخة الثالثة) من بين (٤٣٢ مشاركة) . الديوان ضم العديد من القصائِد الوطنية والاجتماعية من الشعر الموزون المقفى وهي قصائِد نشرت في العديد من المجلات والجرائِد الوطنية والدولية وبعض المواقع الالكترونية المهتمة بالشأن الثقافي .

قام بتقديم الديوان الدكتور «عبد الحميد هيمة « وهو أستاذ محاضر بجامعة قاصدي مرباح ورقلة قائِلا: من يقرأ هذا الديوان بامعان فسيجد إنسانة حقيقية، و شاعرة صادقة صاحبة ضمير حي، تدافع في شعرها عن حق الإنسان، و كرامته، و حريته، في شعر خديجة نلمس المعاناة الذاتية الممزوجة بالوعي والأمل في الغد الأفضل، وهي القائِلة: أنا إن كتبت قصيدة طرزتها بالصدق وصفا فاق كل بيان ما كان قول الشعر محض هواية بل كان عمق قضيتي ورهاني ونصوص الديوان و عناوينه تؤكد هذا الالتزام الذي نتحدث عنه: من هذه النصوص نذكر: « هويتي في الضاد «، « ترانيم الطموح «، « وبايعنا الردى»، « لك الله يا قدس» .. ، و غيرها، من القصائِد التي تصور علاقة الشاعرة بوطنها وأمتها العربية الإسلامية. و في مقدمتها القضية الفلسطينية. في شعر خديجة نجد أيضا التأكيد على الهوية الشعرية العربية لأنها من الشعراء الأوفياء للشعر الموزون، و للقصيدة العمودية، التي ما تزال تختال على المنابر وتصدح وتجد من يُصغي لها معجباً لأنها في رأيي جزء من هويتنا الثقافية، التي لا ينبغي التفريط فيها . وختاما أقول بأن خديجة

تلي استطاعت بفضل موهبتها الفنية، ومقدرتها اللغوية وبأسلوبها الجميل، أن تقدم لنا هذا الديوان الذي أدعوكم جميعا إلى قراءته، وأحسب أنكم ستكتشفون من خلاله شاعرة حقيقية، و صوتا إبداعيا متميزا سيكون له شأن كبير في مجال الكتابة الشعرية، نتمنى أن نقرأ لها في قابل الأيام دواوين أخرى .. تهانينا للشاعرة (خديجة تلي)، بهذا الإنجاز الإبداعي، وتهانينا للتجربة الشعرية الجزائرية المعاصرة بهذه الإضافة المتميزة .

«خديجة تلي» الفائِزة في عدة مسابقات شعرية وأخرى في النثر على غرار فوزها بالمرتبة الأولى في مسابقة الإبداع الروائي لدار يوتوبيا سنة ٢٠١٩ برواياتها الأولى « لا تفلتي يدي « وفوزها في مجلة الكاتب الجديد بقصة ومرة بقصيدة وتألها إلى المراحل النهائية من مسابقة جريدة قلم حر المصرية فانها تثبت هذه المرة أيضا إصرارها على النجاح والتألق محليا ودوليا من خلال نجاحها في نشر الديوان خارج حدود الجزائر والذي سيشارك في معرض القاهرة الدولي للكتاب .

خديجة حسين تلي – طولقة- بسكرة –الجزائر-

نحن نكتب

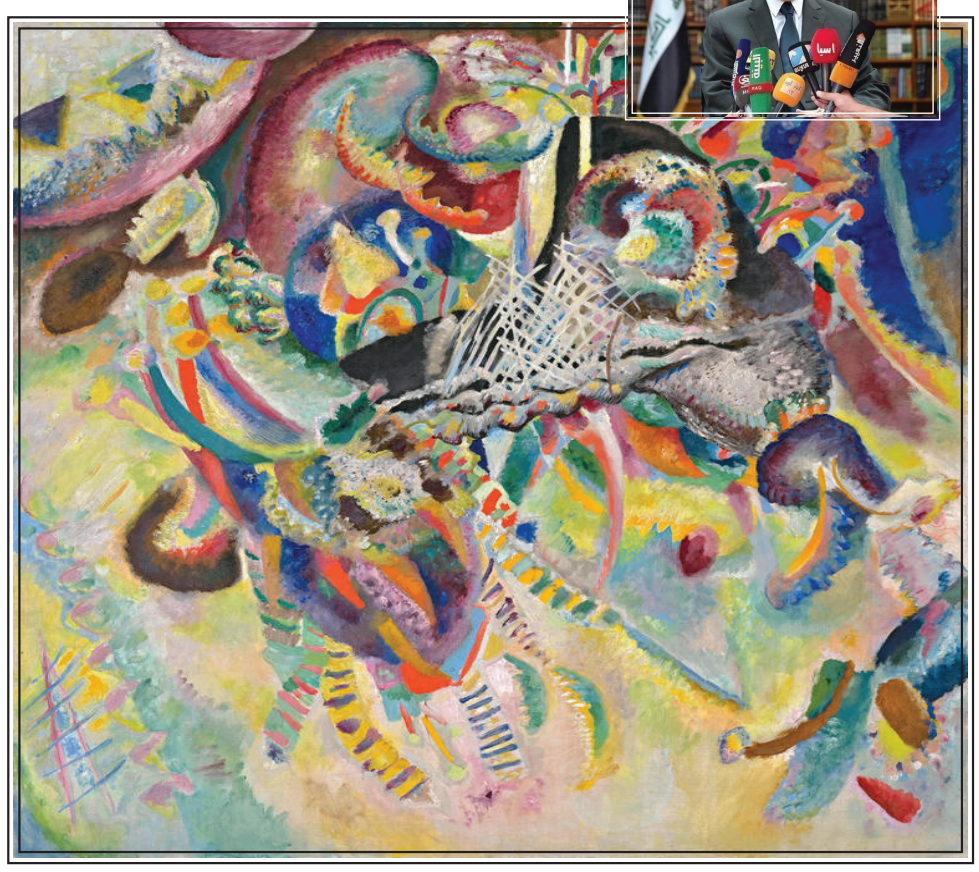

نحن نكتب .....
كل مايدور حولنا...
وكل مايسعدنا ويؤلمنا وكل مانتمنى لنا
واحيانا نكتب كل مايؤلمنا ....
امراضنا اهاتنا فقرنا وفراق احبتنا ...
هجرنا غربتنا بعدنا نسياننا تجاهلنا
وقد نكتب مافات واصبح فعل ماضي لنا
ويبقى الحرف الصادق سفير قلوبنا
تعبير عن مشاعرنا واحساسنا
لكن الافضل بنا ان نكون املا ولا
الما ودواء لاداء ومطرا نسقي الارض الجرداء ونزرع السعادة بكل مكان
بدل اليأس والندم والقهر
والابتسامه بدل الحزن نزين بها الوجوه ولانكن دموع على الخدود
وننسى مامضى لان الماضي لن يعود
ونسعى بحروفنا ان نزرع الود
والتعاون والفرح والامل للسعاده
حتى وان لم يكن لها وجود

خضر عباد الجوعاني

غَزَلُ البلابلِ..بُلبُلَتي

لا تدركي الصّمت فالأوهامُ واهيةً
هذا الوجودُ بعطرِ الصّبحِ
الوانا
لا تدركي الصّمت يا أحلامُ ناديةً
فالشّوقُ أجهَدني والصّبرُ أضنانا
يا بهجةَ الرّوح قد طالتْ رسائِلنا
والهجرُ الّمني والرّوحُ
عطشانا
إياكِ والصّمتُ شركٌ من
يراودهُ
هُذي الحياةَ وربَّ الكونِ
يرعانا
إلامَ ساكنةٌ والقربُ
ناشَدني
دبَّ الحنينُ .. إليكِ الشّوقُ نادانا
يكفي خمول النّوى نارٌ
تُحَرِّقني
كم أَسرَتْ بالحشى جمراً ونيرانا
يا نفحةَ الصّبح قد غَنَتْ لنا الدّنيا
ألوانَ مشرقةٍ تختالُ
نشوانا
وها الوجودُ وكم غَنّى
يداعبنا
هَلمَّ نسقيه نغماً
وتلْحانا
هيّا تعالي لنروي الحبَّ
أغنيةً
نطيرُ فوقَ الربى والبوحُ تبيانا

إنَّ الجفافَ لفي حلٍّ
وأيبسني
لعلَّ من فيكِ نقوعَ الشّهدِ أسقانا
نَحوكُ من زغبٍ بيتاً
يُدَفّيُنا
بين الورودِ نسيمَ العطرِ يرعانا
ورفرفي الجنحَ فَيضُ الزّقِّ قد نَفَحَتْ
فَمٌّ بفمٍّ وديمي الرَّفَّ
جنحانا
لا تلحظي الضّوءَ فالأشراقُ مفضيةً
أَنتِ الهدوءُ وطرفَ العينِ نعسانا
ورقّرقي القلبَ لي ولهانَ مرتجفٍ
غَدَوتُ راعي الهوى أرويكِ طنّانا
لا تصحبي البغضَ في يوم وصاحبه
يرمي بنا ودنوَّ الأرضِ
ألقانا
وارجي العناقَ بطيبِ النّسلِ نخلِفَهُ
لِنَبذِرَ الحرثَ من زهرٍ
وريحانا
لا تكثري البعدَ تشرينٌ
يُبَرِّدَني
البعدُ كانونٌ وثوبَ الصّبرِ
عريانا
فَقُبلةٌ منكِ حرَّ القلبِ
تطفيَّهُ
إليَّ بالبردِ يا عَذباً
ونيسانا
نُعَلِّمُ الغيرَ من شابتْ
خواطِرَهُ
نسقيهُ درسَ الهوى للهِ
إيمانا
نُغَرِّدُ الذِّكْرَ للرّحمنِ
نشكرَهُ
نتلوا الدّعاءَ ونبدي الشّكرَ ألوانا
لا تَصحبي البُغضَ أخلاقاً لداعشةٍ
إنَّ الدّواعِشَ نادوا الموتَ عنواناً

ا..مهدي صاحب

بوح السنين

محمد صلاح /العراق

سِنينٌ تلاشَت وحالَ الفِراقُ
وجَال الضَياعُ وَأَمْسَى يُثيبْ
تَهشت دُموعٌ بِليلِ السُكُونِ
وحَلَّ الظَلامُ فَهلْ مِن مُجِيبْ
طَغَيْنا السِنينَ بِجَفنِ الخَليلِ
فَدَامَ الفِراقُ وضَاعَ الحَبيبْ
نَسيرُ بِدربٍ تَجالت عَلَيهِ

تائه

هزيلُ الخرقِ معانقٌ فخذيك
تَسلخُ ملامحُ وجهك براحة كفيك
كمجنون
تَصرخُ بفحيح
تُسرق ببطء كساعة رملية.
تُفتشُ عن نفسك بين أروقة الرفوف
المُتربة ،
بينَ فاتيةٌ عجوزخرفة.
لفَ شتاتك كلوحة قديمة.
وأمسُك ظلك كي يدلك عليك.

عبدالله جعيلان

سلام

بقلم د. عبدالكريم بعلبكي

سلام على النوارس ،
والحب في الغيم يبحث عن شمسه
بين الصقيع

سلام على فنجان القهوة
ودمعُنا يبحر صوب أيامنا
نرتشفه
نوافيرَ تبكي على الطفل الرضيع
وسلام على القبلات التي ذبلت في
صباحات
مضت دهشتها أمام الجميع
سلام على صبح
وطنه
يرتبك في هديل نسائيه
اللواتي استفقن على موت نخوتنا
وساستنا
فحولة
ذكورة
احترفوا فنون تخديرنا
اغتصبوا أحلامنا
نالوا أوسمة صمت القرار

فارتدى السلام حزننا
حتى
نام القلب على أكفاننا

وما زال الكل
يشتري بنا

الله يرحم ايام زمان ..

سعد القيسي

من منا لا يتذكر نظام مصلحة نقل الركاب انذاك في تسير الرحلات داخل بغداد وخارجها حيث كانت الدولة العراقية تطبق الانظمة والقوانين الخاصة بنظام الخدمة المدنية .. مثل ارتداء الملابس الرسمية وبعض القوانين والتعليمات في تحديد الاجور ومناطق الوقوف الخاصة بباصات مصلحة نقل الركاب وكانت القوانين تحترم من قبل جميع خلق الله .. وكانت القوانين تفرض على الجميع من أعلى الهرم حتى أصغر فرد في المجتمع ولا يوجد حد احسن من حد كما يقول المثل المصري .. والعجيب والغريب في هذا البلد أنه يمتلك حضارة ما لم يمتلكه اي بلد في العالم أبتداء من اكتشاف الكتابة المسمارية على الجدران وحتى ظهور الاسلام الذي عبد طريق العلم وحارب الجهل والجاهلية وارسى قواعد تهذيب النفس وحسن الخلق والاخلاق الحميدة وكانت لنا اسوة حسنة في رسول الله صلى الله علية وسلم ..حيث قال ليس مني من بات شبعان وجاره جائِع . وكان سيدنا علي بن ابي طالب لايجالس إلا الفقراء ولاتاخذة في كلمة الحق لومة لائِم وفي وصية له لابنه الحسن علية السلام . أعلم يابني الدهر يومان . يوم لك ويوم عليك . فان كان لك فلا تبطر وان كان عليك فاصبر فكلاهما سينحر ..

هذا المفاهيم غير موجودة في عصرنا هذا لا من بعيد ولا من قريب ..

مجلس القضاء الاعلى
رئاسة محكمة استئناف بغداد / الرصافة الاتحادية
دار القضاء في الكرادة
محكمة جنح الكرادة
العدد ٤٠٢/ج/٢٠٢٠
التاريخ ٢٠٢٠/١٠/٢٦
اعلان
الى المحكوم / فرحان حنظل علي
اصدرت هذه المحكمة حكما غيابيا في الدعوى المرقمة اعلاه والمؤرخ ٢٠٢٠/١٠/٢٦ يقضي بالحكم عليك بعقوبة الحبس الشديد لمدة ثلاث سنوات وفق المادة ١/٤٥٩ من قانون العقوبات ولمجهولية محل اقامتك لذا تقرر تبليغك بصحيفتين محليتين بالحكم المذكور وعند عدم الطعن به سيكتسب الحكم درجة البتات .
القاضي
ميسون محمد عيسى

جمهورية العراق
مجلس القضاء الاعلى
رئاسة محكمة استئناف بغداد/ الرصافة الاتحادية
محكمة بداءة الكرادة
العدد/١١٧٤/ب/٢٠٢٠
التاريخ/٢٠٢٠/١٠/٢٦
اعلان
الى المدعى عليه/ علي كاظم حسن
اقام المدعي (سعد جواد كاظم) الدعوى البدائية المرقمة اعلاه امام هذه المحكمة يطلب فيها الحكم بتاديتك مبلغ قدره (١٣،٠٠٠،٠٠٠) ثلاثة عشر مليون دينار عراقي عن سند كمبيال مستحق الاداء بتاريخ ٢٠١٧/٢/٧ ولمجهولية محل اقامتك قرر تبليغك اعلانا بصحيفتين محليتين يوميتين للحضور امام هذه المحكمة في موعد المرافعة الموافق ٢٠٢٠/١١/٢٤ لذا وعند عدم حضورك او من ينوب عنك قانونا ستجري المرافعة بحقك غيابيا وعلنا وفق الاصول.
القاضي
صلاح منصور احمد

جمهورية العراق
مجلس القضاء الاعلى
رئاسة محكمة استئناف بغداد/ الرصافة الاتحادية
محكمة بداءة الكرادة
العدد/١٢٦/ب/٢٠٢٠
التاريخ/٢٠٢٠/١٠/٢٢
اعلان
الى المدعى عليه/ غسان طانيوس يوسف الحداد
اقام المدعيان (اكرم احمد حبيب ومحمد اكرم احمد حبيب) الدعوى البدائية المرقمة اعلاه امام هذه المحكمة يطلبان فيها الحكم بفسخ عقد الايجار المؤرخ ٢٠١٧/٨/١ وتسليم فندق (قصر المرجان) المشيد على العقار المرقم ٢٢٨/٣٢٣ بتاوين اليهما ولمجهولية محل اقامتك قرر تبليغك اعلانا بصحيفتين محليتين يوميتين للحضور امام هذه المحكمة في موعد المرافعة الموافق ٢٠٢٠/١١/١٠ لذا وعند عدم حضورك او من ينوب عنك قانونا ستجري المرافعة بحقك غيابيا وعلنا وفق الاصول.
القاضي
الهام فخري صادق

مجلس القضاء الاعلى
رئاسة محكمة استئناف بغداد / الرصافة الاتحادية
دار القضاء في الكرادة
محكمة جنح الكرادة
العدد ٣٩٠/ج/٢٠٢٠
التاريخ ٢٠٢٠/١٠/٢٦
اعلان
الى المحكوم / امجد فريد شمران
اصدرت هذه المحكمة حكما غيابيا في الدعوى المرقمة اعلاه والمؤرخ ٢٠٢٠/١٠/٢٦ يقضي بالحكم عليك بعقوبة الحبس الشديد لمدة ثلاث سنوات وفق المادة ٢٩٢ من قانون العقوبات ولمجهولية محل اقامتك لذا تقرر تبليغك بصحيفتين محليتين بالحكم المذكور وعند عدم الطعن به سيكتسب الحكم درجة البتات .

القاضي
ميسون محمد عيسى

فقدان شخص

فقد المدعو (محمد احمد ابراهيم) الملصقة صورته اعلاه بتاريخ ٢٠١٧/٤/٦ من مواليد ١٩٩٦ اسم والدته (سميرة اسماعيل علي) حيث فقد في مدينة الموصل حي اليرموك ورغم البحث والتحري عنه لم يعرف مكان تواجده ولم يعلم مصيره فمن تتوفر لديه اي معلومات عنه اخبار اقرب مركز شرطة او محكمة تحقيقي .
القاضي
احمد عباس سعيد العبيدي

فقدان
فقدت هوية الموظفة الصادرة من وزارة الصحة التابعة لدائرة الصحة كركوك مركز الصحي الحجاج رقم الهوية (٧٦٨٠) باسم (رنا صاحب عبد المجيد) فمن يعثر عليها يرجى تسليمها الى مصدرها خاص ولكم الشكر والتقدير
////////////////
فقدان
فقدت مني الهوية الصادرة من مديرية تقاعد بابل باسم (ملوك نجم عبد علي) فعلى من يعثر عليها تسليمها الى جهة الاصدار
////////////////
مجلس القضاء الاعلى
رئاسة محكمة استئناف كركوك الاتحادية
محكمة الاحوال الشخصية في الحويجة
العدد / ٤٢٠ / ش/٢٠٢٠
التاريخ ٢٠٢٠/١٠/٢٥
م/ اعلان
الى المدعى عليه / (مازن علي داود) مجهول محل الاقامة
اقامت المدعية(بشرى مظهور حمد) دعواها المرقمة ٤٢٠/ش/٢٠٢٠ والتي تطلب فيها الحكم باثبات نسب الطفل (عمر) اليك من فراش الزوجية ولمجهولية محل اقامتك قرر تبليغك اعلانا بصحيفتين محليتين بالحضور في موعد المرافعة الموافق ٢٠٢٠/١١/١٠ او ارسال من ينوب عنك قانونا وبعكسه سوف تنظر الدعوى بغيابك علنا .
القاضي
ابراهيم محمد دلي

مجلس القضاء الاعلى
رئاسة محكمة استئناف صلاح الدين الاتحادية
دار القضاء في الطوز/ محكمة الاحوال الشخصية في الطوز
العدد/٢٠٢٠/٤٠٠
التاريخ/٢٠٢٠/١٠/١٨
م/اعلان فقدان
الى المفقود (حسين عاصي علي)
قدمت زوجتك المدعوة حربيه جمعة علي طلبا تطلب فيه نصبها قيما عليك لفقدانك بتاريخ ٢٠١٥/٥/٦ حسب ماهو ثابت من الاوراق التحقيقية عليه قررت المحكمة تبليغك اعلانا بواسطة صحيفتين محليتين يوميتين للحضور امام هذه المحكمة خلال خمسة عشر يوما اذا كنت داخل العراق وخلال ثلاثين يوما اذا كنت خارج العراق كما تطلب هذه المحكمة من كل مواطن لديه معلومات عن مصير المفقود مراجعته خلال المدة المذكورة وبعكسه سوف تتخذ المحكمة القرار المناسب وفقا لاحكام القانون
القاضي
ولي فاتيح رستم
////////////////////////////
وزارة العدل
دائرة التنفيذ
مديرية تنفيذ طوز
رقم الاضبارة/٢٠١٩/٧٧
التاريخ/٢٠٢٠/١٠/١٥
اعلان
تبيع مديرية تنفيذ طوز العقار تسلسل ٣٩٤/٩٢ م٥ طوز الواقع في حي امام احمد العائد للمدين ارجان موسى مهدي المحجوز لقاء طلب الدائن حسن شاكر غريب البالغ ١٨٥٠٠ دولار امريكي دينار فعلى الراغب بالشراء مراجعة هذه المديرية خلال مدة خمسة عشر يوما تبدأ من اليوم التالي والدلالية على المشتري
المنفذ العدل
عماد احمد محمود
المواصفات:-
١-موقعه ورقمه/ طوز- حي امام احمد
٢-جنسه ونوعه/ عرصة
٣-حدوده واوصافه/ ٩٢/٤٩٣،٤٩٢،٨١٩،٤٩٦
٤-مشتملاته/ الطابق الاول يحتوي الى غرفتين نوم واستقبال وصحيات مبنية من الطابوق والثاني نفس المشتملات
٥-مساحته/ ٣٦٠م
٦-درجة العمران/ جيدة
٧-الشاغل/ الدار الاولى شاغل من قبل شقيق زوجة المدين والثاني مؤجر ويرغب بشراءه
٨-القيمة المقدرة/ ٩٥،٠٠٠،٠٠٠

ديوان محافظة بابل / مديرية بلديات بابل
لجنة البيع والايجار
العدد:٩٠٨
التاريخ ٢٠٢٠/١٠/١٥
اعلان نكول
بالنظر لنكول صاحب الضم الاخير لتأجير الاملاك المبينة تفاصيلها لاحقا والعائدة الى مديرية بلدية (القاسم) تعلن لجنتنا عن اجراء المزايدة العلنية لتأجيرها وفق احكام قانون بيع وايجار اموال الدولة رقم ٢١ لسنة ٢٠١٣ فعلى من يرغب بالاشتراك بالمزايدة العلنية مراجعة البلدية المعنية خلال مدة (١٥) يوم تبدأ من اليوم التالي لنشر الاعلان في احدى الصحف اليومية مستصحبين معهم التامينات القانونية التي لا تقل عن ٢٠٪ من القيمة المقدرة من بدل الايجار لكامل مدة العقد وستجري المزايدة في تمام الساعة ١٢ ظهر اليوم الاخير لمدة الاعلان في ديوان البلدية المعنية ويتحمل من ترسو عليه المزايدة كافة الاجور المترتبة على ذلك وعلى ان يقدم من ترسو عليه المزايدة كفالة عقارية ضامنة بمبلغ الاحالة في حالة رغبته بالتقسيط وموافقة المخول وخلال مدة ثلاثون يوما من تبلغه بحصول المصادقة وبعكسه يعتبر ناكلا علما ان مدة الايجار سنتان مع التقدير.

ت	نوع الملك	رقمه	مساحته	القيمة التقديرية رقما	القيمة التقديرية كتابة
١	معرض سيارات	(٢)	٩٠٠م٢	٥٠٠,٠٠٠	خمسمائة الف دينار سنويا
٢	معرض سيارات	(٤)	٩٠٠م٢	٥٠٠,٠٠٠	خمسمائة الف دينار سنويا
٣	معرض سيارات	جزء من القطعة المرقمة (١٦٠/٨٦) م٣٠ جوذرية	٦٠٠م٢	١,٢٥٠,٠٠٠	مليون ومائتان وخمسون الف دينار سنويا

ملاحظة : يكون مبلغ التامينات القانونية حسب التعليمات الحسابية المعمول بها في المؤسسات البلدية ويكون اخر موعد لاستلام التامينات هو اليوم الاخير لموعد الاعلان الساعة الثانية عشر ظهرا.

رئيس مهندسين
عبد الجليل عبد علي ردام الشجيري
مدير بلديات بابل

مديرية بلدية السماوة
تنويه
ورد خطأ في إعلاننا المنشور في العراق الإخبارية في ٢٠٢٠/١٠/١٩ بالعدد ١٢٦٥ كشك رقم ١١١ ومبلغ التثمين مليون وسبعون الف دينار والصحيح كشك رقم ١١٤ والمبلغ مليون ومائة وسبعون الف لذا اقتضى التنويه
مدير بلدية السماوة

وزارة التعليم العالي والبحث العلمي
رئاسة جامعة بابل / شعبة العقود الحكومية
اعلان مزايدة للمرة الثالثة

تعلن رئاسة جامعة بابل / شعبة العقود الحكومية عن اعلان مزايدة لبيع مواد مشطوبة العائدة الى رئاسة الجامعة وعدد من الكليات المبينة ادناه والتي تتضمن (اثاث واجهزة كهربائية) وفق احكام قانون بيع وايجار اموال الدولة المنقولة وغير المنقولة رقم ٢١ لسنة ٢٠١٣ المعدل وستبقى قائمة المزايدة مفتوحة لمدة خمسة عشر يوما تبدأ من اليوم التالي للنشر الاعلان وستجري المزايدة في رئاسة جامعة بابل /المكتبة المركزية في يوم الخميس الساعة الحادية عشر ظهرا الموافق (٢٠٢٠/١١/١٢) فعلى الراغبين بالاشتراك في المزايدة مراجعة شعبة العقود الحكومية قبل موعد المزايدة بعشرة ايام لغرض اكمال الاجراءات المطلوبة للاشتراك في المزايدة وجلب التأمينات القانونية البالغة ٣٠٪ من القيمة المقدرة للمواد المشطوبة المراد بيعها ومعرفة نوعية المواد وتفاصيلها ويتحمل من ترسو عليه المزايدة اجور نشر الاعلان والرسوم والمصاريف القانونية الاخرى.
المستمسكات المطلوبة:-
١-هوية الاحوال المدنية (اصلية+مصورة ملون)
٢-شهادة الجنسية العراقية (اصلية+مصورة ملون)
٣-البطاقة التموينية (اصلية+مصورة ملون)
٤-بطاقة السكن (اصلية+مصورة ملون)
٥-تقديم مضبطة تاييد سكن من المختار وشهادة شاهدين مصدقة من الجهة الادارية التابع لها يؤيد فيه بانه غير محكوم بجنحة او جناية مخلة بالشرف وحسن السيرة والسلوك
٦-مراجعة مكتب التصاريح الامنية والمعلوماتية في رئاسة الجامعة لغرض جلب كتاب عدم محكومية وعدم ممانعة قبل موعد اجراء المزايدة بعشرة ايام
http://www.Uobabylon.edu.iq
Email : babil _contract@uobabylon.edu.iq

ت	عائدية المواد	نوع المواد	التامينات الاولية
١	كلية القانون	اجهزة واثاث	٧٢٥,٠٢٥
٢	كلية العلوم للبنات	اجهزة واثاث	١,٢٦٩,٤٥٠
٣	كلية التمريض	اجهزة واثاث	٦٤٦,٩١٣
٤	كلية الادارة والاقتصاد	اجهزة واثاث	٣٠٠,٩٠٠
٥	كلية التربية للعلوم الانسانية	اجهزة واثاث	٤,٠٦١,٧٠٠
٦	كلية الفنون الجميلة	اجهزة واثاث	١,٤٧٤,٢٠٠
٧	كلية هندسة المواد	اجهزة واثاث	٨٦٧,٠٠٠
٨	كلية الهندسة	اجهزة واثاث	٥٠٧,٦٠٠
٩	رئاسة الجامعة	اجهزة واثاث	٢,٦٤٦,٩٧٥
١٠	كلية التربية الاساسية	اجهزة واثاث	٣,٠٨٧,٨٢٥
١١	كلية التربية للعلوم الصرفة	اجهزة واثاث	١٦٩,٦٥٠

أ.د. قحطان هادي الجبوري/ رئيس جامعة بابل/ وكالة

REPUBLIC OF IRAQ
Ministry of trade
Registrar of companies
Foreign Companies Section
CD : 5582
Date :30/09/2019

جمهورية العراق
وزارة التجارة
دائرة تسجيل الشركات
قسم الشركات الأجنبية
م. ش : ٥٥٨٢
التاريخ : ٢٠١٩/٠٩/٣٠

أجازة تسجيل فرع شركة أجنبية
Registration License of Forgein Company's Branch

بناء على ما جاء بالقرار المرقم م. ش/ ٥٥٨٢ والمؤرخ في ٢٠١٩/٠٩/١٥ القاضي بتسجيل فرع في العراق لشركة:

اسيا للتامين (مساهمة عامة)

المؤسسة في ايران

أني مسجل الشركات قررت الموافقة على تسجيل الفرع المذكور واصدرت هذه الاجازة أستنادا لاحكام المادة (3- خامساً) من نظام فروع الشركات الأجنبية رقم (2) لسنة2017.

صدرت في بغداد لليوم ٣٠ من شهر أيلول لسنة ٢٠١٩ م

ملاحظة : ان منح هذه الشهادة لا يعني ممارسة النشاط بدون الحصول على الموافقات والتراخيص اللازمة من الجهات القطاعية المختصة.

مجاهد محمد
مسجل الشركات بالوكالة
٢٠١٩/٩/٣٠

الرقم الضريبي
901691599
رقم الضمان
95056718

مجلس القضاء الاعلى
محكمة بداءة الموصل
العدد: ٣٤٦٥/ب/٢٠١٩

اعلان

ستبيع محكمة بداءة الموصل العقار المرقم(١٣٣/٨٧ م ٤١ نينوى الشمالية) العائد إلى المدعين(فاديه خالد شاكر وجماعتها) والبالغ مساحته (٣،٨٨،٤٣ م٢) ثلاثمائة وثمانية وثمانون متر مربع وثلاثة واربعون سم٢ والعقار عبارة عن(عمارة تجارية ركنيه تقع على شارعين واجهة العمارة الرئيسية تقع على الشارع الرئيسي المؤدي من محطة تعبئة الجزائر باتجاه مجسر المثنى والجهة الثانية من العمارة تقع على الشارع المحاذي للتلة الواصلة من منطقة الجزائر والمؤدية الى دورة كراج الشمال والعمارة تتكون من محلات عدد اثنان يعلوهم مخزن ويفصل بينهما حائط من مادة البلوك والسمنت والمحل الاول الذي واجهته على الشارع الرئيسي يتكون من بانقات عدد ثلاثة مفتوحة على بعضها وارضيتها مرصوفة بمادة البورسلين والمحل الثاني وهو الذي يقع في الجزء الركني من العمارة يتكون من ثلاث بانقات مفتوحة على بعضها ومرصوفة ارضيتها بمادة الكاشي ويوجد داخل هذا المحل درج حديدي يؤدي الى الطابق الثاني والذي يمتد على مساحة كلا المحلين ومتخذ كمخزن ولوحظ ان الباب الذي يؤدي الى سطح العمارة قد تم قفله بمادة البلوك والسمنت وكذلك الشبابيك الموجودة في المخزن العلوي وبناء العمارة من مادة البلوك والسمنت والسقوف بالصبة الكونكريتية المسلحة وسقوف المحلات والمخزن (الطابق الثاني) جميعها مغلفة بالسقوف الثانوية والعمارة بأكملها من المحلات والطابق الثاني مستأجرة من قبل شركة سامسونج لبيع الاجهزة الكهربائية والمنزلية وببدل ايجار سنوي قدره (٢٥٠٠٠) دولار خمسة وعشرون الف دولار امريكي ومستأجرة لمدة خمسة سنوات باقي منها سنتان ويرغب بالبقاء بعد البيع).
ولعدم قابلية العقار للقسمة بين الشركاء قررت هذه المحكمة إزالة شيوعه بيعا بالمزايدة العلنية والاعلان عنه في إحدى الصحف اليومية مدة ثلاثون يوما اعتبارا من اليوم التالي للنشر وبختام المدة تجري الاحالة على المزايد الاخير وتكون المزايدة معلقة على حصول المشتري الموافقات الاصولية فعلى الراغبين بالشراء من الشركاء أو غيرهم مراجعة ديوان هذه المحكمة للحضور في الزمان والمكان المعينين مستصحبين معهم كافة المستمسكات والتأمينات القانونية البالغة(١٠%) من القيمة المقدرة والبالغة(٧٧٦،٠٠٠،٠٠٠) سبعمائة وستة وسبعون مليون دينار بصك مسحوب على مصرف الرشيد/ فرع خالد بن الوليد/١٠٠

القاضي / مهدي صالح سليمان
قاضي أول محكمة بداءة الموصل

رئاسة محكمة استئناف البصرة الاتحادية
محكمة الأحوال الشخصية في المعقل
العدد :٨٩٩/ش / ٢٠٢٠
التاريخ : ٢٦ / ١٠ / ٢٠٢٠

إعلان
الى المدعى عليها (شيماء عبد الكريم دحام)
اقام المدعي (محمد أبو الهيل فليح) الدعوى الشرعية المرقمة أعلاه لدى هذه المحكمة تطالبك فيها ب (تنصيب وصي على القاصرتين زينب ومريم) ولمجهولية محل اقامتك حسب شرح القائم بالتبليغ المبلغ مهند غالي مطلك بتاريخ ٢٠٢٠/١٠/١٥ والذي تم تأييده من قبل المجلس البلدي لمنطقة الهادي الثالثة بتاريخ ٢٠٢٠/١٠/١٣ لذا قررت المحكمة تبليغك بصحيفتين محليتين يوميتين رسميتين وفي حالة عدم حضورك فانه سوف يتم اجراء المرافعة بحقك غيابيا وفق القانون علما ان موعد المرافعة يصادف ٢٠٢٠/١١/٣٠ الساعة التاسعة صباحا مع فائق التقدير .
القاضي / فاضل حسين خضير

اعلان مزايدة علنية
تعلن نقابة المعلمين العراقيين فرع كركوك عن إجراء مزايدة علنية لايجار العرصة المرقمة ٩١/١٨ مقاطعه ٦٦ صاري كهية العائدة لنقابة المعلمين العراقيين فرع كركوك (ملك صرف) وفقاً لقانون بيع وإيجار أموال الدولة رقم (٢١) لسنة ٢٠١٣ المعدل وستجري المزايدة في مقر نقابة المعلمين العراقيين فرع كركوك الكائن في كركوك / شارع التربية القديمة / قرب دائرة اتصالات كركوك. وذلك من صباح يوم الاثنين الموافق..... في تمام الساعة (العاشرة صباحاً) بتوقيت بغداد وتعتبر قائمة المزايدة مفتوحة لمدة ١٠ يوم تبدأ من اليوم التالي لنشر الإعلان .فعلى الراغبين بالاشتراك بالمزايدة الحضور الى بناية نقابة المعلمين العراقيين فرع كركوك للحصول على شروط المزايدة ويتحمل من ترسو عليه المزايدة أجور نشر الإعلان والمصاريف الأخرى وإذا صادف موعد المزايدة عطلة رسمية فتمدد إلى اليوم الذي يليه من أيام العمل الرسمي .
شروط المشاركة في المزايدة :
١- تقديم وصل شراء مستندات المزايدة .
٢- تقديم صك مصدق أو خطاب ضمان صادر من مصرف معتمد بنسبة (٢٠٪) من القيمة التقديرية قبل موعد إجراء المزايدة وبمبلغ مقداره (٦,٠٠٠,٠٠٠) (ستة مليون دينار عراقي لاغير)
٣- تقديم المستمسكات الرسمية (شهادة الجنسية وهوية الأحوال المدنية وبطاقة السكن) أو الهوية الموحدة

مجلس القضاء الاعلى
رئاسة محكمة استئناف صلاح الدين الاتحادية
دار القضاء في الطوز/ محكمة الاحوال الشخصية في الطوز
العدد/٢٠٢٠/٣١٦
التاريخ/٢٠٢٠/١٠/١٨
م/اعلان فقدان
الى المفقود (احمد حمادي صالح)
قدمت زوجتك المدعوة اميره خليل محمد طلبا تطلب فيه نصبها قيما عليك لفقدانك بتاريخ ٢٠١٥/٨/١ حسب ماهو ثابت من الاوراق التحقيقية عليه قررت المحكمة تبليغك اعلانا بواسطة صحيفتين محليتين يوميتين للحضور امام هذه المحكمة خلال خمسة عشر يوما اذا كنت داخل العراق وخلال ثلاثين يوما اذا كنت خارج العراق كما تطلب هذه المحكمة من كل مواطن لديه معلومات عن مصير المفقود مراجعته خلال المدة المذكورة وبعكسه سوف تتخذ المحكمة القرار المناسب وفقا لاحكام القانون
القاضي
ولي فاتيح رستم
///////////////
جمهورية العراق
مجلس القضاء الاعلى
رئاسة محكمة استئناف نينوى الاتحادية
دار القضاء في القيارة
محكمة الاحوال الشخصية في القيارة
العدد/٣٥٨/ش/٢٠٢٠
التاريخ/٢٠٢٠/٩/٣٠
تبليغ عن طريق الصحف المحلية
المدعية/ فائزه حمد جاد الله
المدعى عليه/ علي حسن علي عبيد
اصدرت هذه المحكمة قرارها المرقم ٣٥٨/ش/٢٠٢٠ والقاضي بتصديق الزواج الخارجي الواقع بتاريخ ٢٠٠٧/١/٥ بين المدعى عليه علي حسن علي عبيد والمدعية فائزه حمد جاد الله على مهر معجله مليون وخمسمائة الف دينار مقبوض ومؤجله مصحف شريف باقي بذمة الزوج يستحق عند اقرب الاجلين ولمجهولية محل اقامتك وكونك احد عناصر داعش الارهابي حسب كتاب مركز شرطة الحرية بالعدد ٣٩٧٢ في ٢٠٢٠/٩/٢٢ واشعار مختار قرية (اركبة جدعة) عليه اقتضى تبليغك بواسطة الصحف المحلية وبصحيفتين يوميتين محليتين عملا باحكام المادة ٢١ مرافعات مدنية ولك حق الاعتراض والتمييز وفق الاصول...
القاضي
عبد العزيز عطا الله محمد
//////////////////////
جمهورية العراق
مجلس القضاء الاعلى
رئاسة محكمة استئناف نينوى الاتحادية
دار القضاء في القيارة
محكمة الاحوال الشخصية في القيارة
العدد/١٢٧/ش/٢٠٢٠
التاريخ/٢٠٢٠/١٠/١٩
تبليغ عن طريق الصحف المحلية
المدعية/ منتهى خلف محمد
المدعى عليه/ شهاب احمد علي
اصدرت هذه المحكمة قرارها المرقم ١٢٧/ش/٢٠٢٠ بتاريخ ٢٠٢٠/٣/١ والقاضي بالتفريق فيما بين المدعى عليه (شهاب احمد علي)والمدعية (منتهى خلف محمد) ولمجهولية محل اقامتك وكونك احد عناصر داعش الارهابي حسب كتاب مركز شرطة القيارة بالعدد ٥٦٤١ في ٢٠٢٠/١٠/١٧ واشعار مختار قرية (الرمانة) عليه اقتضى تبليغك بواسطة الصحف المحلية وبصحيفتين يوميتين محليتين عملا باحكام المادة ٢١ مرافعات مدنية ولك حق الاعتراض والتمييز وفق الاصول...
القاضي
عبد العزيز عطا الله محمد
//////////////////////
جمهورية العراق
مجلس القضاء الاعلى
رئاسة محكمة استئناف نينوى الاتحادية
دار القضاء في القيارة
محكمة الاحوال الشخصية في القيارة
العدد/٨٤/ش/٢٠٢٠
التاريخ/٢٠٢٠/٩/٣٠
تبليغ عن طريق الصحف المحلية
المدعية/ اسراء عامر عبد الله
المدعى عليه/ عبد الكريم يونس علي
اصدرت هذه المحكمة قرارها المرقم ٨٤/ش/٢٠٢٠ والقاضي بتاييد حضانة المدعية (اسراء عامر عبد الله) لابنائها القاصرين كل من (جمال والشيماء واروى ونور) ابناء المدعى عليه (عبد الكريم يونس علي) ولمجهولية محل اقامتك وكونك احد عناصر داعش الارهابي حسب كتاب مركز شرطة الحرية بالعدد ٣٩١٤ في ٢٠٢٠/٩/٢٠ واشعار مختار قرية (اركبة جدعة) عليه اقتضى تبليغك بواسطة الصحف المحلية وبصحيفتين يوميتين محليتين عملا باحكام المادة ٢١ مرافعات مدنية ولك حق الاعتراض والتمييز وفق الاصول...
القاضي
عبد العزيز عطا الله محمد
//////////////////////
جمهورية العراق
مجلس القضاء الاعلى
رئاسة محكمة استئناف نينوى الاتحادية
محكمة الاحوال الشخصية في القيارة
العدد/٨٣٥/ش/٢٠٢٠
التاريخ/٢٠٢٠/١٠/٢١
تبليغ عن طريق الصحف المحلية
المدعية/ فريال علي حسن
المدعى عليه/ سلمان علي عبد
م/تبليغ
اقامت المدعية (فريال علي حسن) الدعوى الشرعية المرقمة ٨٣٥/ش/٢٠٢٠ والتي تطلب نزع الحضانة منكم ولثبوت مجهولية محل اقامتك حسب كتاب مركز تل الشعير بالعدد ٤٠٣٧ في ٢٠٢٠/٩/٢٩ والذي يتضمن ان المدعى عليه (سلمان علي عبد) لايسكن حاليا قرية تل الشعير لانه ارتحل الى جهة مجهولة كونه ينتمي الى عصابات داعش الارهابية حسب اشعار المختار عليه قررت المحكمة تبليغك بصحيفتين يوميتين لحضور المرافعة الموافق ٢٠٢٠/١١/٤ الساعة العاشرة صباحا امام محكمة الاحوال الشخصية في القيارة وفي حال عدم حضوركم او عدم ارسال وكيل ينوب عنكم ستجري المحكمة المرافعة بحقك غيابيا وفق الاصول
القاضي
زيد حازم عثمان

جمهورية العراق
مجلس القضاء الاعلى
رئاسة محكمة استئناف البصرة الاتحادية
محكمة بداءة البصرة
العدد / ٢١٨٤ / ب / ٢٠١٧
التأريخ : ٢٦ / ١٠ / ٢٠٢٠
أعلان
المدعية / رونق حسين غضبان
المدعى عليهم :- فاطمة صالح نجم وأحمد وجلال الدين وجمال الدين وشروق أولاد حسين غضبان
تبيع محكمة بداءة البصرة العقار المرقم ١٦ / ١٧ الخليلية ومساحته ٢١٨ م ٢ و٧ سم وهو عبارة عن محلات عدد ثلاثة مع مدخل الى مخزن كبير واحد ، المحلات بأسم مكتب النور الهندسي وانه مشغول من قبل الشريك احمد حسين غضبان اما المحلين الاخرين فانهما متخذين لبيع المواد الانشائية وايضاً مشغولين من قبل الشريك احمد حسين غضبان ويوجد في اعلى السطح مخزن من الجينكو ومغلق ساعة الكشف والبناء من الطابوق وان العقار يقع في منطقة الخليلية على الشارع الرئيسي ١٤ تموز فمن له الرغبة بالشراء مراجعة هذه المحكمة مع دفع التأمينات القانونية البالغة ١٠ ٪ من القيمة المقدرة والبالغة خمسمائة وتسعة وثلاثون مليون وستمائة وثلاثة وسبعون الف دينار بصك مصدق لامر هذه المحكمة وستجري المزايدة الساعة الثانية عشر من ظهر اليوم الثلاثون من اليوم التالي للنشر ويتحمل المشتري اجور المناداة ، علماً تم نشر الاعلان عن بيع العقار في صحيفة واحدة وقررت المحكمة اعتبار النشر باطلاً لنشره في صحيفة واحدة (سابقاً) .
القاضي / كاظم حمود رهيج

جمهورية العراق
مجلس القضاء الاعلى
رئاسة محكمة استئناف نينوى الاتحادية
دار القضاء في القيارة
محكمة الاحوال الشخصية في القيارة
العدد/٣٦٣/ش/٢٠٢٠
التاريخ/٢٠٢٠/٩/٣٠
تبليغ عن طريق الصحف المحلية
المدعية/ سناء علي شعبان
المدعى عليه/ اسماعيل عبد خلف
اصدرت هذه المحكمة قرارها المرقم ٣٦٣/ش/٢٠٢٠ والقاضي بالتفريق فيما بين المدعى عليه (اسماعيل عبد خلف) والمدعية (سناء علي شعبان) ولمجهولية محل اقامتك وكونك احد عناصر داعش الارهابي حسب كتاب مركز شرطة امام غربي بالعدد ٢٩٩١ في ٢٠٢٠/٩/٢٩ واشعار مختار قرية (جرناف غربي) عليه اقتضى تبليغك بواسطة الصحف المحلية وبصحيفتين يوميتين محليتين عملا باحكام المادة ٢١ مرافعات مدنية ولك حق الاعتراض والتمييز وفق الاصول...
القاضي
عبد العزيز عطا الله محمد
//////////////////////
جمهورية العراق
مجلس القضاء الاعلى
رئاسة محكمة استئناف نينوى الاتحادية
دار القضاء في القيارة
محكمة الاحوال الشخصية في القيارة
العدد/٣٦١/ش/٢٠٢٠
التاريخ/٢٠٢٠/٩/٣٠
تبليغ عن طريق الصحف المحلية
المدعية/ فريال علي حسن
المدعى عليه/ سلمان علي عبد
اصدرت هذه المحكمة قرار المرقم ٣٦١/ش/٢٠٢٠ والقاضي بالتفريق فيما بين المدعى عليه (سلمان علي عبد) والمدعية (فريال علي حسن) ولمجهولية محل اقامتك وكونك احد عناصر داعش الارهابي حسب كتاب مركز شرطة تل الشعير المرقم ٤٠٣٣ في ٢٠٢٠/٩/٢٩ واشعار مختار قرية (تل الشعير) عليه اقتضى تبليغك بواسطة الصحف المحلية وبصحيفتين يوميتين محليتين عملا باحكام المادة ٢١ مرافعات مدنية ولك حق الاعتراض والتمييز وفق الاصول...
القاضي
عبد العزيز عطا الله محمد
//////////////////////
جمهورية العراق
مجلس القضاء الاعلى
رئاسة محكمة استئناف نينوى الاتحادية
محكمة الاحوال الشخصية في القيارة
العدد/٨٣٤/ش/٢٠٢٠
التاريخ/٢٠٢٠/١٠/٢١
تبليغ عن طريق الصحف المحلية
المدعية/ نضال مجهد عايد
المدعى عليه/ اركان سبهان طه
م/تبليغ
اقامت المدعية (نضال مجهد عايد) الدعوى الشرعية المرقمة ٨٣٤/ش/٢٠٢٠ والتي تطلب نزع الحضانة منكم ولثبوت مجهولية محل اقامتك حسب كتاب مركز شرطة تل الشعير بالعدد ٤٠٧٦ في ٢٠٢٠/٩/٣٠ والذي يتضمن ان المدعى عليه (اركان سبهان طه) لايسكن حاليا قرية (المكوك) لانه ارتحل الى جهة مجهولة كونه ينتمي الى عصابات داعش الارهابية حسب اشعار المختار عليه قررت المحكمة تبليغك بصحيفتين يوميتين لحضور المرافعة الموافق ٢٠٢٠/١١/٨ الساعة العاشرة صباحا امام محكمة الاحوال الشخصية في القيارة وفي حال عدم حضوركم او عدم ارسال وكيل ينوب عنكم ستجري المحكمة المرافعة بحقك غيابيا وفق الاصول
القاضي
زيد حازم عثمان
//////////////////////
مديرية الأحوال المدنية والجوازات والأقامة ـــ ديالى
قسم شؤون الأحوال المدنية
العدد / ٤٢٩٦
التأريخ ٢٠٢٠/١٠/٢٦
إعلان
قدم (أحمد آيدن عبد القادر) الدعوى (لتبديل لقبه) من (عزت) إلى (بابان) فمن لديه حق الإعتراض على ذلك مراجعة هذه المديرية خلال مدة أقصاها (خمسة عشر يوما) من تأريخ نشر الأعلان وبعكسه سوف تنظر هذه المديرية في الدعوى وفق احكام المادة (٢٢) من قانون البطاقة الموحدة رقم (٣) لسنة ٢٠٠٦ مع التقدير .
اللواء
رياض جندي الكعبي
المدير العام/ وكالة

مجلس القضاء الاعلى
رئاسة محكمة استئناف كركوك الاتحادية
محكمة الاحوال الشخصية في الزاب
العدد : ٢١١/ش/٢٠٢٠
التاريخ ٢٠٢٠/١٠/٢٢
الى المدعى عليه (عادل عبد الله عباس) / مجهول محل الاقامة
الموضوع / تبليغ قرار حكم غيابي
بتاريخ ٢٠٢٠/١٠/٢١ اصدرت هذه المحكمة حكما غيابيا بالدعوى المرقمة ٢١١/ش/٢٠٢٠ يقضي بالتفريق بينك وبين زوجتك المدعية (دلال محمود عباس) استنادا لاحكام المادة ١/٤٠ من قانون الاحوال الشخصية ولمجهولية محل اقامتك عليه اقتضى تبليغك اعلانا بواسطة الصحف بالقرار الصادر بحقك وفي حالة عدم اعتراضك على القرار المذكور سوف يكتسب القرار الدرجة القطعية .
القاضي
غافل محمد حسن
//////////////////
اعلان
الى المتهم / ر . ع رضاب ناجي صابر عبد الله
محل العمل/ مديرية شرطة محافظة ديالى والمنشآت
العنوان/ ديالى / الخالص
بما انك متهم وفق احكام المادة (٥) من قانون عقوبات الامن الداخلي رقم ١٤ لسنة ٢٠٠٨ ولمجهولية محل اقامتك اقتضى تبليغك بواسطة هذا الاعلان على ان تحضر امام محكمة قوى الامن الداخلي المنطقة الثالثة خلال مدة اقصاها ثلاثون يوم اعتبارا من تاريخ تعليق هذا الاعلان في محل اقامتك وتجيب على التهمة الموجه ضدك وعند عدم حضورك سوف تجري محاكمتك غيابيا استنادا لاحكام المواد (٦٥ و٦٦) من قانون اصول المحاكمات الجزائية لقوى الامن الداخلي رقم ١٧ لسنة ٢٠٠٨
.
اللواء الدكتور
عبد الرزاق حسين كاظم
رئيس محكمة قوى الامن الداخلي الثالثة
المنطقة الثالثة
//////////////////
اعلان
الى المتهم الغائب / (ر . ع صبيح فضالة حسين وهم النوفلي)
محل العمل/ مديرية شرطة محافظة ميسان والمنشآت
العنوان/ محافظة ميسان – ناحية العزيز – محلة ٧ / زقاق ١٢ / دار ٨١
بما انك متهم وفق المادة (٥) من ق . ع . د رقم ١٤ لسنة ٢٠٠٨ لغيابك عن مقر عملك بتاريخ ٢٠١٩/١١/١ ولحد الان ولمجهولية اقامتك اقتضى تبليغك بهذا الاعلان على ان تحضر امام محكمة قوى الامن الداخلي الاولى/ المنطقة الخامسة البصرة خلال مدة ثلاثون يوما من تاريخ تعليق هذا الاعلان في محل اقامتك ومقر عملك وتجيب عن التهمة الموجه ضدك وعند عدم حضورك سوف تجري محاكمتك غيابيا استنادا لاحكام المواد (٦٥ و ٦٨ و ٦٩) من قانون اصول المحاكمات الجزائية لقوى الامن الداخلي رقم ١٧ لسنة ٢٠٠٨ .
اللواء الدكتور الحقوقي
رئيس محكمة قوى الامن الداخلي الاولى
المنطقة الخامسة
//////////
فقدان اجازه بناء
فقدت اجازة بناء رقم الاجازه ٢٢٢ تاريخ ٢٠١٨/٧/٢٢ صادره من بلديه المحموديه للعقار المرقم ١٦/٢٦٩ مقاطعه ٣٦/ابو شمع فعلى من يعثر عليها تسليمها الى جهة الاصدار
//////////////////////
فقدان
فقدت مني الهوية الصادرة من وزارة الاعمار والاسكان / شركة الرشيد العامة للمقاولات باسم (اياد عباس حسين) فعلى من يعثر عليها الاتصال بالرقم (٠٧٧١١٩١٢٢٠٤)

محافظة نينوى
قسم العقود
العدد: ٢٠٣٣٠
التاريخ: ٢٥ / ١٠ / ٢٠٢٠

م/اعلان مناقصة عامة رقم 22/ 2020 A (للمرة الثانية)

يعلن ديوان محافظة نينوى عن مناقصة عامة لتنفيذ (تجهيز اليات تخصصية لعموم الاقضية والنواحي) ضمن تخصيصات خطة تنمية الاقاليم لعام ٢٠١٩ لمحافظة نينوى) وبكلفة تخمينية (٤،٥٠٢،٠٠٠،٠٠٠ دينار) اربعة مليارات وخمسمائة واثنان مليون دينار عراقي وبمدة تنفيذ (١٨٠) يوم .على مقدمي العطاءات من الشركات الراغبين بدخول المناقصة مراجعة قسم العقود في ديوان المحافظة (خلال اوقات الدوام الرسمي وابتداءا من تاريخ نشر الاعلان ولغاية نهاية الدوام الرسمي ليوم ٣ / ١١ / ٢٠٢٠) للحصول على نسخة من الوثائق لقاء مبلغ مقطوع قدره ٥٠٠،٠٠٠ دينار فقط (خمسمائة الف دينار) غير قابلة للرد.

تسلم العطاءات من قبل صاحب العطاء او من يخوله بظرف مغلق ومختوم ويكتب عليه رقم المناقصة واسم مقدم العطاء وعنوانه ويودع في صندوق العطاءات الموجود في قسم العقود مرفقاً معه الوثائق والمستمسكات المذكورة في الصفحة رقم (٢) علماً ان تاريخ الغلق يوم الاربعاء الموافق ٤ / ١١ / ٢٠٢٠ الساعة الثانية عشر ظهراً وسوف ترفض العطاءات بعد هذا الموعد. يكون مؤتمر ماقبل الغلق في الساعة العاشرة من صباح يوم الاحد الموافق ١ / ١١ / ٢٠٢٠ للاجابة على الاستفسارات في العنوان المذكور في وثيقة العطاء.

نجم عبد الله عبد
محافظ نينوى

ديوان محافظة بابل / مديرية بلديات بابل
لجنة البيع والايجار
العدد:٩٠٧
التاريخ ٢٠٢٠/١٠/١٥
اعلان نكول
بالنظر لنكول صاحب الضم الاخير لتأجير الاملاك المبينة تفاصيلها لاحقا والعائدة الى مديرية بلدية (القاسم) تعلن لجنتنا عن اجراء المزايدة العلنية لتأجيرها وفق احكام قانون بيع وايجار اموال الدولة رقم ٢١ لسنة ٢٠١٣ فعلى من يرغب بالاشتراك بالمزايدة العلنية مراجعة البلدية المعنية خلال مدة (١٥) يوم تبدأ من اليوم التالي لنشر الاعلان في احدى الصحف اليومية مستصحبين معهم التامينات القانونية التي لا تقل عن ٢٠٪ من القيمة المقدرة من بدل الايجار لكامل مدة العقد وستجري المزايدة في تمام الساعة ١٢ ظهر اليوم الاخير لمدة الاعلان في ديوان البلدية المعنية ويتحمل من ترسو عليه المزايدة كافة الاجور المترتبة على ذلك وعلى ان يقدم من ترسو عليه المزايدة كفالة عقارية ضامنة بمبلغ الاحالة في حالة رغبته بالتقسيط وموافقة المخول وخلال مدة ثلاثون يوما من تبلغه بحصول المصادقة وبعكسه يعتبر ناكلا علما ان مدة الايجار سنتان مع التقدير.

ت	نوع الملك	رقمه	مساحته	القيمة التقديرية	
				رقما	كتابة
١	حانوت	(٥٥)جزء من القطعة المرقمة (١/٥٩٧)	١٨,٧م٢	٨١٠,٠٠٠	ثمانمائة وعشرة الاف دينار سنويا

ملاحظة : يكون مبلغ التامينات القانونية حسب التعليمات الحسابية المعمول بها في المؤسسات البلدية ويكون اخر موعد لاستلام التامينات هو اليوم الاخير لموعد الاعلان الساعة الثانية عشر ظهرا.

رئيس مهندسين
عبد الجليل عبد علي ردام الشجيري
مدير بلديات بابل

محكمة بداءة كربلاء
العدد / ٢٦ /ب س /٢٠١٩
الى المستملك منهم /
(١) عبد الوهاب عبد الرزاق
(٢) نجيبة عبد الكريم زبيب
(٣) زينب مهدي عبد عون
(٤) عبد الحسين و امل و بلقيس وكواكب اولاد عدنان عبد علي
(٥) اميره محمد سلمان
(٦) مرتضى واحمد وجنان وجنه وهند اولاد اموري محمد
(٧) زهره كريم جواد
اقام المستملك (مدير بلدية كربلاء المقدسة – اضافة لوظيفته) الدعوى المرقمة ٢٦/ ب س /٢٠١٩ والذي يطلب الحكم باستملاك الجزء الذاهب للطريق العام من العقار المرقم (١٩٧ م ١٢ باب الخان) واستنادا للفقرة (٢) من المادة (١١) من قانون الاستملاك النافذ . تقرر تبليغكم اعلانا بصحيفة محلية يومية بالحضور امام هذه المحكمة في الساعة التاسعة من صباح يوم ٢٠٢٠/١١/٤ وفي حالة عدم حضوركم او ارسال من ينوب عنكم قانونا ستجري المرافعة بحقكم غيابيا وعلنا
القاضي/ حيدر حسين ناصر

اعلان

قدم المواطن(كرار عيسى سويد) طلبا لغرض تسجيل لقبه وجعله (التميمي) بدل من (الفراغ) فمن لديه اعتراض مراجعة هذه المديرية خلال مدة اقصاها عشرة ايام وبعكسه سوف تنظر هذه المديرية في الدعوى وفق احكام المادة (٢٤) من قانون البطاقة الوطنية رقم (٣) لسنة ٢٠١٦ والأمر الأداري المرقم (٢٤١٩٥) في ١٢/٦/٢٠١٦

اللواء

رياض جندي الكعبي

مدير الجنسية العام وكالة

////////////////////////////////

مديرية تنفيذ الكرادة

رقم الاضبارة/ ٨٨٣/ ٢٠١٩

الى المنفذ عليه المدين/ علياء اسماعيل عبد الحميد

العنوان/ م ٦٠٩ ز ٤ دار ٣٦ مجهولة محل الاقامة

لقد تحقق لهذه المديرية من شرح القائم بالتبليغ مركز شرطة المنصور وتأييد مختار محلة ٩٠٦ انك مجهول محل الاقامه وليس لك مواطن دائم او مؤقت او مختار يمكن اجراء التبليغ عليه واستنادا للمادة ٢٧ من قانون التنفيذ تقرر تبليغك اعلانا في الحضور في مديريه التنفيذ الكرادة خلال خمسة عشر يوما تبدا من اليوم التالي للنشر لمباشره المعاملات التنفيذيه بحضورك وفي حاله عدم حضورك ستباشر هذه المديرية باجراء التنفيذ الجبري وفق القانون

المنفذ العدل / حيدر قاسم جعفر

اوصاف المحرر/ نفذ الدائن بحقك القرار الصادر من محكمة استئناف الرصافة الاتحادية بالعدد ٢١٦/ س٢/ ٢٠١٦ في ٢٦/ ١١ / ٢٠١٨ المتضمن الزام المدعى عليهم/ علياء اسماعيل عبد الحميد مع بقية المدعين مبلغ مقداره ثلاثة ملايين دولار امريكي وتحميلهم الرسوم والمصاريف وتحميل المدعى عليهم سهامهم في سند الملكية للعقار موضوع الدعوى

////////////////////////////////

محكمة بداءة الكرادة

العدد : ٥٥٠/ب/ ٢٠٢٠

اعلان

الى المدعى عليه/ هاشم عبد حنتوش

اقام المدعي/ الوصي على مصرف دجلة والفرات للتنمية والاستثمار/ اضافة لوظيفته الدعوى البدائية المرقمة اعلاه امام هذه المحكمة يطلب فيها الحكم بتأديتك مبلغ قدره (٢،٣٩،٦٢٠،٠٠٠) مليارين وتسعة وثلاثون مليون وستمائة وعشرون الف دينار وذلك بموجب اقرارك بالدعوى المرقمة ٢٩٦٤/ اعتراضية/ ٢٠١٢ ولمجهولية محل اقامتك تقرر تبليغك اعلانا بصحيفتين محليتين يوميتين للحضور امام هذه المحكمة في موعد المرافعة الموافق ١٦/ ١١/ ٢٠٢٠ لذا وعند عدم حضورك او حضور من ينوب عنك قانونا ستجري المرافعة بحقك غيابيا وعلنا وفق الاصول

القاضية/ الهام فخري صادق

////////////////////////////////

محكمة جنح الكرادة

العدد/ ٥٣٦/ ج/ ٢٠٢٠

التاريخ / ٢٦/ ١٠ / ٢٠٢٠

اعلان

الى المتهم الهارب/ حامد صالح مهدي

بالنظر لمجهولية محل اقامتك في الوقت الحاضر وحسب ماورد باشعار القائم بالتبليغ قررت هذه المحكمة تبليغك اعلانا بصفحتين محليتين يوميتين للحضور على موعد المحاكمة الموافق ٢٩ / ١١/ ٢٠٢٠ وفي حالة عدم حضورك او ارسال من ينوب عنك قانونا سوف تجري محاكمتك غيابيا وعلنا وفق احكام المادة ٤٣٣ من قانون العقوبات وحسب القانون

القاضي/ ميسون محمد عيسى

////////////////////////////////

محكمة جنح الكرادة

العدد/ ٥٤٤/ ج/ ٢٠٢٠

التاريخ / ٢٦/ ١٠ / ٢٠٢٠

اعلان

الى المتهم الهارب/ علي عبد الرحمن كاظم

بالنظر لمجهولية محل اقامتك في الوقت الحاضر وحسب ماورد باشعار القائم بالتبليغ قررت هذه المحكمة تبليغك اعلانا بصفحتين محليتين يوميتين للحضور على موعد المحاكمة الموافق ٢٩ / ١١/ ٢٠٢٠ وفي حالة عدم حضورك او ارسال من ينوب عنك قانونا سوف تجري محاكمتك غيابيا وعلنا وفق احكام المادة ٤٥٩ من قانون العقوبات وحسب القانون

القاضي/ ميسون محمد عيسى

////////////////////////////////

مجلس القضاء الاعلى

رئاسة محكمة استئناف بابل الاتحادية

محكمة جنح الحمزة الغربي

العدد / ٣٥٨/ج/ ٢٠٢٠

التاريخ ٢٥/١٠/٢٠٢٠

الى المتهم الهارب (حامد جمال رشيد البيرماني)

للشكوى المقامة امام هذه المحكمة من قبل المشتكي (زيد محمد كريم) وفق احكام المادة ١/٤٥٩ من قانون العقوبات ولعدم حضورك في موعد المحاكمة رغم التبليغ وكونك هاربا فقد تقرر تبليغك نشرا بواسطة صحيفتين محليتين بالحضور امام هذه المحكمة في موعد المحاكمة المصادف ٣٠/١١/٢٠٢٠ وفي حالة عدم حضورك سوف تجري المحاكمة بحقك غيابيا وعلنا وفق الاصول .

القاضي

حسين علي طالب

مجلس القضاء الاعلى

رئاسة محكمة استئناف بابل الاتحادية

محكمة جنح الحمزة الغربي

العدد / ٢٧١/ج/٢٠٢٠

التاريخ ٢٥/١٠/٢٠٢٠

الى المتهم الهارب (مهدي صالح عبد المهدي)

للشكوى المقامة امام هذه المحكمة من قبل المشتكي (حسين موحان حمزة) وفق احكام المادة ٢/٢٩٥ من قانون العقوبات ولعدم حضورك في موعد المحاكمة رغم التبليغ وكونك هاربا فقد تقرر تبليغك نشرا بواسطة صحيفتين محليتين بالحضور امام هذه المحكمة في موعد المحاكمة المصادف ٣٠/١١/٢٠٢٠ وفي حالة عدم حضورك سوف تجري المحاكمة بحقك غيابيا وعلنا وفق الاصول .

القاضي

حسين علي طالب

مجلس القضاء الاعلى

رئاسة محكمة استئناف بابل الاتحادية

محكمة جنح الحمزة الغربي

العدد / ٧١/ج/٢٠٢٠

التاريخ ٢٥/١٠/٢٠٢٠

الى المتهم الهارب (مهدي صالح عبد المهدي)

للشكوى المقامة امام هذه المحكمة من قبل المشتكي (عادل مهدي عبود) وفق احكام المادة ١/٤٥٦ /أ من قانون العقوبات ولعدم حضورك في موعد المحاكمة رغم التبليغ وكونك هاربا فقد تقرر تبليغك نشرا بواسطة صحيفتين محليتين بالحضور امام هذه المحكمة في موعد المحاكمة المصادف ٣٠/١١/٢٠٢٠ وفي حالة عدم حضورك سوف تجري المحاكمة بحقك غيابيا وعلنا وفق الاصول .

القاضي

حسين علي طالب

مجلس القضاء الاعلى

رئاسة محكمة استئناف بابل الاتحادية

محكمة جنح الحمزة الغربي

العدد / ٤٣٤/ج/٢٠٢٠

التاريخ ٢٥/١٠/٢٠٢٠

الى المتهمة الهاربة (سهاد عباس كاظم البيرماني)

للشكوى المقامة امام هذه المحكمة من قبل المشتكي (عصام زاهر عبد الحميد) وفق احكام المادة ١/٤٥٦/أ من قانون العقوبات ولعدم حضورك في موعد المحاكمة رغم التبليغ وكونك هاربا فقد تقرر تبليغك نشرا بواسطة صحيفتين محليتين بالحضور امام هذه المحكمة في موعد المحاكمة المصادف ٣٠/١١/٢٠٢٠ وفي حالة عدم حضورك سوف تجري المحاكمة بحقك غيابيا وعلنا وفق الاصول .

القاضي

حسين علي طالب

مجلس القضاء الاعلى

رئاسة محكمة استئناف بابل الاتحادية

محكمة جنح الحمزة الغربي

العدد / ٣٣٨/ج/٢٠٢٠

التاريخ ٢٥/١٠/٢٠٢٠

الى المتهمة الهاربة (سهاد عباس كاظم البيرماني)

للشكوى المقامة امام هذه المحكمة من قبل المشتكي (حميد عويلي جاسم) وفق احكام المادة ١/٤٥٦/أ من قانون العقوبات ولعدم حضورك في موعد المحاكمة رغم التبليغ وكونك هاربا فقد تقرر تبليغك نشرا بواسطة صحيفتين محليتين بالحضور امام هذه المحكمة في موعد المحاكمة المصادف ٣٠/١١/٢٠٢٠ وفي حالة عدم حضورك سوف تجري المحاكمة بحقك غيابيا وعلنا وفق الاصول .

القاضي

حسين علي طالب

مجلس القضاء الاعلى

رئاسة محكمة استئناف بابل الاتحادية

محكمة جنح الحمزة الغربي

العدد / ٥٩٦/ج/٢٠٢٠

التاريخ ٢٥/١٠/٢٠٢٠

الى المتهمة الهاربة (سهاد عباس كاظم البيرماني)

للشكوى المقامة امام هذه المحكمة من قبل المشتكي (حسن عبيد خليف) وفق احكام المادة ١/٤٥٦/أ من قانون العقوبات ولعدم حضورك في موعد المحاكمة رغم التبليغ وكونك هاربا فقد تقرر تبليغك نشرا بواسطة صحيفتين محليتين بالحضور امام هذه المحكمة في موعد المحاكمة المصادف ٣٠/١١/٢٠٢٠ وفي حالة عدم حضورك سوف تجري المحاكمة بحقك غيابيا وعلنا وفق الاصول .

القاضي

حسين علي طالب

مجلس القضاء الاعلى

رئاسة محكمة استئناف بابل الاتحادية

محكمة جنح الحلة

العدد ٢١٨٢/ج/٢٠٢٠

التاريخ ٢٦/١٠/٢٠٢٠

اعلان

الى المتهم الهارب / زيد محمد جمال هادي

نظرا لمجهولية محل اقامتك وحسب الاشعار المقدم من قبل معقب الدعاوي قرر تبليغكم نشرا بواسطة صحيفتين محليتين يوميتين عن الدعوى المرقمة اعلاه والخاصة بالمشتكي (سجى علي عبد الحسين) وفق المادة (٣٨٤) من قانون العقوبات على موعد المحاكمة المصادف ٣٠/١١/٢٠٢٠ في هذه المحكمة وفي حالة عدم حضورك او من ينوب عنك قانونا سوف تجري المحاكمة وفق الاصول .

القاضي

حسين تويج العجيلي

مجلس القضاء الاعلى

رئاسة محكمة استئناف بابل الاتحادية

محكمة جنح الحلة

العدد ٢١٨٣/ج/٢٠٢٠

التاريخ ٢٦/١٠/٢٠٢٠

اعلان

الى المتهم الهارب / سعد تعبر حمزة اليساري

نظرا لمجهولية محل اقامتك وحسب الاشعار المقدم من قبل معقب الدعاوي قرر تبليغكم نشرا بواسطة صحيفتين محليتين يوميتين عن الدعوى المرقمة اعلاه والخاصة بالمشتكي (نفل حمد عدوان) وفق المادة (٣٨٤) من قانون العقوبات على موعد المحاكمة المصادف ٣٠/١١/٢٠٢٠ في هذه المحكمة وفي حالة عدم حضورك او من ينوب عنك قانونا سوف تجري المحاكمة وفق الاصول .

القاضي

حسين تويج العجيلي

مجلس القضاء الاعلى

رئاسة محكمة استئناف بابل الاتحادية

محكمة جنح الحلة

العدد ٢١٥٤/ج/٢٠٢٠

التاريخ ٢٦/١٠/٢٠٢٠

اعلان

الى المتهم الهارب / حميد وليد علي حمزة

نظرا لمجهولية محل اقامتك وحسب الاشعار المقدم من قبل معقب الدعاوي قرر تبليغكم نشرا بواسطة صحيفتين محليتين يوميتين عن الدعوى المرقمة اعلاه والخاصة بالمشتكي (هالة حامد شاكر) وفق المادة (٣٨٤) من قانون العقوبات على موعد المحاكمة المصادف ٣٠/١١/٢٠٢٠ في هذه المحكمة وفي حالة عدم حضورك او من ينوب عنك قانونا سوف تجري المحاكمة وفق الاصول .

القاضي

حسين تويج العجيلي

مجلس القضاء الاعلى

رئاسة محكمة استئناف كربلاء الاتحادية

محكمة بداءة كربلاء

العدد ٩٥٧/ب/٢٠٢٠

٢٥/١٠/٢٠٢٠

اعلان

الى المدعى عليه / اسماء مهدي علي

اقام المدعي (حسين علي سعد) الدعوى اعلاه والتي يطلب فيها تسديد وصل الامانة بمبلغ (١٢،٠٠٠،٠٠٠) اثنى عشر مليون دينار ولمجهولية محل اقامتك في الوقت الحاضر عليه تقرر تبليغك اعلانا بصحيفتين يوميتين عراقيتين محليتين للحضور امام هذه المحكمة في تمام الساعة التاسعة من يوم المرافعة الموافق ١١/١١/٢٠٢٠ وفي حالة عدم حضورك او ارسال من ينوب عنك سوف تجري المرافعة بحقك وفق القانون .

القاضي

حيد محمد علي

محافظة المثنى/ مديرية بلدية السماوة

لجنة البيع والايجار الاولى

م/اعلان

تعلن لجنة البيع والايجار لبلدية السماوة عن ايجار العقارات المدونة ادناه بالشروط المدرجة ادناه فعلى جميع الراغبين الاشترك بالمزايدة العلنية مراجعة البلدية المذكورة ومستصحبين معهم التامينات القانونية والبالغة ٢٠٪ وخلال ١٥ يوما تبدأ من اليوم التالي لنشر الاعلان

رئيس المهندسين/ احسان سعد حسون

رئيس لجنة البيع والايجار الاولى

الشروط

١-مدة العقد ٢٥ سنة

٢-الالتزام بتنفيذ الكشف الفني والمخططات الخاصة بالمساطحات وحسب الشروط والمواصفات الفنية وتوجيهات المهندس المشرف

٣-مدة التنفيذ والكشف ثمانية عشر شهرا تبدأ بعد سبعة ايام من تاريخ المصادقة على العقد

٤-ينفذ الكشف وفق برنامج تقديم العمل المعد من قبل البلدية

٥-مدة تنفيذ الكشف بضمنها المدة الاضافية ان وجدت تكون ضمن مدة الايجار البالغة ٢٥ سنة

٦-على ان يطلع المزايد على موقع الكشف الفني المراد تنفيذه قبل الاشتراك بالمزايدة وقبوله بذالك

٧-ان يخضع المستاجر للشروط الفنية العامة للاعمال المدنية بقسميها الاول والثاني

٨-تعتبر كافة المشيدات عقارا بالتخصيص وتعود ملكيتها للبلدية بعد انتهاء مدة المساطحة

٩-التزام المستاجر بادامة وصيانة الموجودات الثابتة والمتحركة وحسب توجيهات الدائرة

١٠-لايجوز للمدينين والناكلين الاشتراك بالمزايدة

١١-على المزايدة دفع تامينات ٢٠٪ من القيمة المقدرة

١٢-على من ترسو عليه المزايدة توقيع العقد خلال شهر واحد فقط من تاريخ المصادقة على الاحالة

١٣-في حالة مخالفة احد الشروط اعلاه يتم فسخ العقد دون اللجوء للمحاكم ولا يحق للمستاجر المطالبة باي تعويضات مالية

١٤-على المزايد جلب بطاقة التموينية + جنسية مصورة +صك مصدق بمبلغ الامانات

١٥-على المزايد تقديم كفالة ضامنة (عقار) باسم المزايد

١٦-يتحمل من ترسو عليه المزايدة اجور النشر والاعلان والدلالية واجور لجان البيع والايجار والتقدير والتثمين

١٧-على الراغب بالدخول بالمزايدة واستلام الكشف والمخططات الموقعة والمختومة من البلدية مراجعة قسم الواردات واستلامها والاطلاع عليها

١٨-يتحمل من ترسو عليه المزايدة اجور هدم البناية القديمة وادخال المحتويات الصالحة الى مخزن البلدية

ت	اسم العقار	الموقع	المساحة	غرض الاستعمال	مبلغ التثمين للمتر المربع الواحد
١	مطعم ومتنزه على القطعة المرقمة ٥/١ م٢٣ بساتين الغربي البربوتي	شارع الشيخ مهدي مقابل المكافحة	٢ دونم و١ اولك و٦٠م٢	مطعم ومتنزه	٥,٠٠٠,٠٠٠ فقط خمسة ملايين دينار على ان يتم تنفيذ الكشف الفني والبالغ قدره ١,٠٤٠,١٤٣,٥٠٠ فقط مليار واربعون مليون ومائة وثلاثة واربعون الف وخمسمائة دينار على ان يعاد التقدير والتثمين كل (٥) سنوات

مجلس القضاء الاعلى

رئاسة محكمة استئناف نينوى الاتحادية

محكمة الاحوال الشخصية في حمام العليل

العدد ٣٢٨/ش/٢٠٢٠

التاريخ ٢٦/١٠/٢٠٢٠

الى المدعى عليه (ضياء موفق فتحي احمد الشعباني)

الموضوع – اعلان بالقرار الغيابي

اشارة للدعوى الشرعية المرقمة ٣٢٨/شـ/٢٠٢٠ والمقامة من قبل المدعية حنان شعبان رجب والتي موضوعها تفريق ولصدور قرار من هذه المحكمة باثبات التفريق ولثبوت مجهولية محل اقامتك قررت هذه المحكمة تبليغك عن طريق النشر بجريدتين محليتين بالقرار الغيابي الصادر بحقك ولك حق الاعتراض خلال المدة القانونية .

القاضي

علي محمد جاسم العبيدي

نائب رئيس محكمة استئناف نينوى الاتحادية

مجلس القضاء الاعلى

رئاسة محكمة استئناف نينوى الاتحادية

محكمة الاحوال الشخصية في حمام العليل

العدد ٣٢٨/ش/٢٠٢٠

التاريخ ٢٦/١٠/٢٠٢٠

الى المدعى عليه (ضياء موفق فتحي احمد الشعباني)

الموضوع – اعلان بالقرار الغيابي

اشارة للدعوى الشرعية المرقمة ٣٢٨/ش/٢٠٢٠ والمقامة من قبل المدعية حنان شعبان رجب والتي موضوعها تفريق ولصدور قرار من هذه المحكمة باثبات التفريق ولثبوت مجهولية محل اقامتك قررت هذه المحكمة تبليغك عن طريق النشر بجريدتين محليتين بالقرار الغيابي الصادر بحقك ولك حق الاعتراض خلال المدة القانونية .

القاضي

علي محمد جاسم العبيدي

نائب رئيس محكمة استئناف نينوى الاتحادية

الى / مساهمي مصرف الراجح الاسلامي للاستثمار والتمويل مساهمة خاصة

م / اعلان دعوة اجتماع الهيئة العامة

استنادا لاحكام المادة (٨٧) من قانون الشركات رقم (٢١) لسنة ١٩٩٧ المعدل وتنفيذا لقرار مجلس الادارة المرقم (٥) والمؤرخ في ١٧ / ٩ / ٢٠٢٠ .

يسرنا دعوتكم لحضور اجتماع الهيئة العامة الذي سيعقد في الساعة الحادية عشر من صباح يوم الخميس ١٢ / ١١ / ٢٠٢٠ في بغداد – الكرادة – حي السعدون – م ١٠١ – ز ٩١ بناية ٢٤ لمناقشة جدول الاعمال التالي :

الفقرة الاولى :

مناقشة تقرير مجلس الادارة للسنة المالية المنتهية في ٣١ / ١٢ / ٢٠١٩ والمصادقة عليه .

الفقرة الثانية :

مناقشة تقرير مراقب الحسابات للسنة المالية المنتهية في ٣١ / ١٢ / ٢٠١٩ والمصادقة عليه .

الفقرة الثالثة :

مناقشة الحسابات الختامية للسنة المالية المنتهية في ٣١ / ١٢ / ٢٠١٩ والمصادقة عليه .

الفقرة الرابعة :

مناقشة ابراء ذمة رئيس واعضاء مجلس الادارة للسنة المالية المنتهية في ٣١ / ١٢ / ٢٠١٩ والمصادقة عليه .

الفقرة الخامسة :

مناقشة تعيين مراقبي حسابات لعام ٢٠٢٠ وتحديد اجورهما والمصادقة عليهما .

الفقرة السادسة :

مناقشة تقرير لجنة مراجعي الحسابات للسنة المالية المنتهية في ٣١ / ١٢ / ٢٠١٩ والمصادقة عليه .

الفقرة السابعة :

مناقشة الارباح واطفاء جزء من العجز المتراكم .

راجين الحضور اصالة او انابة احد المساهمين بموجب سند انابة او توكيل الغير بموجب وكالة صادرة من كاتب عدل مع مراعاة احكام المادة (٩١) من القانون اعلاه في حالة عدم حصول النصاب القانوني فيؤجل الاجتماع الى يوم الخميس ١٩ / ١١ / ٢٠٢٠ في ذلك الزمان والمكان اعلاه على ان تودع الانابات والوكالات لدى هيئة الاوراق المالية قبل ثلاثة ايام من موعد الاجتماع .

رئيس مجلس الادارة

عقيل كاظم عبد اللطيف النوري

مجلس القضاء الاعلى
رئاسة محكمة استئناف القادسية الاتحادية
محكمة بداءة الشنافية
العدد : ٥٤ / ب / ٢٠١٥
التاريخ : ١٨ / ١٠ / ٢٠٢٠
الى / المدعى عليه / هلال محيل ابو عظيم
م / اعلان
بتاريخ ٢١ / ٤ / ٢٠١٥ اصدرت هذه المحكمة قرارها بالعدد ٥٤ / ب / ٢٠١٥ والمتضمن الحكم بالزامك بتسديد مبلغا قدره (ستة عشر مليون وخمسمائة الف دينار) للمدعي (عبد الساده ساير كدوس) عن قيمة قرضة حسنة وتحميلك الرسوم والمصاريف واتعاب المحاماة ولمجهولية محل اقامتك حسب شرح القائم بالتبليغ والاشعار المقدم من قبل مختار السراي / الحي العسكري يحيى عبد الله عبد علي الفرطوسي والمصدق من قائممقامية قضاء الشنافية تقرر تبليغك عن طريق صحيفتين محليتين بقرار الحكم اعلاه .
القاضي
عادل صاحب البديري
////////////////////
فقدان
فقدت مني هوية وكالة توزيع المنتجات النفطية المرقمة ٣٤١ الصادرة من شركة توزيع المنتجات النفطية فرع ديالى باسم ليث شاكر محمود – فمن يعثر عليها تسليمها الى جهة الاصدار .
//////////////
مجلس القضاء الاعلى
رئاسة محكمة استئناف القادسية الاتحادية
محكمة بداءة الديوانية
العدد : ١٠٧٧ / ب / ٢٠٢٠
التاريخ : ٢٦ / ١٠ / ٢٠٢٠
الى / المدعى عليه / احمد عويد عبد الكاظم
م / تبليغ
اقام المدعي محمد قاسم رباط الدعوى ١٠٧٧ / ب / ٢٠٢٠ يطلب فيها الزامك عن حكم بمبلغ مليون وخمسمائة الف دينار عن قيمة اجهزة كهربائية ولمجهولية محل اقامتك حسب كتاب مركز شرطة السنية بالعدد ٨٩١٥ في ٢١ / ١٠ / ٢٠٢٠ واشعار المجلس المحلي لمنطقة السنية تقرر تبليغك نشرا بصحيفتين محليتين يوميتين بالحضور في موعد المرافعة المصادف ٤ / ١١ / ٢٠٢٠ الثامنة صباحا وعند عدم حضورك او من ينوب عنك قانونا ستجري المرافعة بحقك غيابيا وعلنا وحسب الاصول .
القاضي
صالح علوان ناصر
////////////////////
مجلس القضاء الاعلى
رئاسة محكمة استئناف القادسية الاتحادية
محكمة بداءة الديوانية
العدد : ١١٨٣ / ب / ٢٠٢٠
التاريخ : ٢٦ / ١٠ / ٢٠٢٠
الى / المدعى عليها / اثار ناصر حسين
م / تبليغ
اقام المدعي (السيد رئيس جامعة القادسية / اضافة لوظيفته) الدعوى المرقمة ١١٨٣ / ب / ٢٠٢٠ يطلب فيها الزامك بتسديد المبالغ المترتبة في ذمتك البالغة (٦٤٨١٧١٢٢٥) ستمائة وثمانية واربعون مليون ومئة وواحد وسبعون الف ومئتان وخمسة وعشرون دينار عراقي لاخلالك ببنود العقد المبرم من قبلك مع المدعي ولمجهولية محل اقامتك حسب كتاب محكمة بداءة سومر بالعدد ٣٩٦ في ٤ / ١٠ / ٢٠٢٠ – عليه تقرر تبليغك نشرا بصحيفتين محليتين يوميتين بالحضور في موعد المرافعة المصادف ١٦ / ١١ / ٢٠٢٠ وبخلافه ستجري المرافعة بحقك غيابيا وعلنا وحسب الاصول .
القاضي
صالح علوان ناصر
////////////////////
وزارة العدل
دائرة التنفيذ
مديرية تنفيذ الديوانية
رقم الاضبارة : ١٣٢٩ / ٢٠١٤
التاريخ : ٢٦ / ١٠ / ٢٠٢٠
الى / المنفذ عليه / المدين / عادل عيدان شتيوي
لقد تحقق لهذه المديرية من كتاب مركز شرطة الزوراء ٧٦٨١ في ٢٠ / ١٠ / ٢٠٢٠ واشعار المجلس المحلي لمنطقة الحكيم الاولى انك مجهول محل الاقامة وليس لك موطن دائم او مؤقت او مختار يمكن اجراء التبليغ عليه واستنادا للمادة ٢٧ من قانون التنفيذ تقرر تبليغك اعلانا بالحضور في مديرية التنفيذ الديوانية خلال خمسة عشر يوما تبدا من اليوم التالي للنشر لمباشرة المعاملات التنفيذية بحضورك وفي حالة عدم حضورك ستباشر هذه المديرية باجراءات التنفيذ الجبري وفق القانون :
اوصاف المحرر :
قرار محكمة بداءة الديوانية بالعدد ٣٠٦٣ / ب / ٢٠١٦ في ٧ / ٣ / ٢٠١٦ والمتضمن الزام المدين (عادل عيدان شتيوي) مبلغ قدره (١٣٦٦٩٣٧٥) ثلاثة عشر مليون وستمائة وتسعة وستون الف وثلاثمائة وخمسة وسبعون دينار .
المنفذ العدل / محمد هادي عبد الكاظم
//////////////////
اعلان
الى / الشريك / دلير ابراهيم محمود
اقتضى حضورك الى صندوق الاسكان العراقي الكائن في بعقوبة الجديدة مجاور مديرية بلديات بعقوبة وذلك لتثبيت اقرارك بالموافقة على قيام شريكك السيد (انس طوفان محمود) بالبناء على حصته المشاعة في القطعة المرقمة ١٠ / ١٠٩٨ مقاطعة (٩ كهريز) لغرض تسليفه قرض الاسكان وخلال مدة اقصاها خمسة عشر يوم داخل العراق من تاريخ نشر الاعلان وشهر خارج العراق وبعكسه سوف يسقط حقك في الاعتراض مستقبلا .
ع / هاشم عبد الكريم عبد الله
مدير فرع ديالى

اعلان
الى / الشريك / ضياء عباس رجب
اقتضى حضورك الى صندوق الاسكان العراقي الكائن في بعقوبة الجديدة مجاور مديرية بلديات بعقوبة وذلك لتثبيت اقرارك بالموافقة على قيام شريكك السيد (هدير ابراهيم غضبان) بالبناء على حصته المشاعة في القطعة المرقمة ١٠ / ٢١٢٢ مقاطعة (٢٧ الركاع) لغرض تسليفه قرض الاسكان وخلال مدة اقصاها خمسة عشر يوم داخل العراق وشهر خارج العراق من تاريخ نشر الاعلان وبعكسه سوف يسقط حقك في الاعتراض مستقبلا .
ع / هاشم عبد الكريم عبد الله / مدير فرع ديالى
////////////////////
اعلان
الى / الشريك / ديار مجيد قاسم
اقتضى حضورك الى صندوق الاسكان العراقي الكائن في بعقوبة الجديدة مجاور مديرية بلديات بعقوبة وذلك لتثبيت اقرارك بالموافقة على قيام شريكك السيد (محمد فاروق حسين) بالبناء على حصته المشاعة في القطعة المرقمة ٦ / ٣٢٩ مقاطعة (٨ حاج قرة) لغرض تسليفه قرض الاسكان وخلال مدة اقصاها خمسة عشر يوم داخل العراق وشهر خارج العراق من تاريخ نشر الاعلان وبعكسه سوف يسقط حقك في الاعتراض مستقبلا .
ع / هاشم عبد الكريم عبد الله / مدير فرع ديالى
////////////////////
اعلان
الى / الشريك / عفيفه عزيز محمد
اقتضى حضورك الى صندوق الاسكان العراقي الكائن في بعقوبة الجديدة مجاور مديرية بلديات بعقوبة وذلك لتثبيت اقرارك بالموافقة على قيام شريكك السيد (نادية جليل عبد الكريم) بالبناء على حصته المشاعة في القطعة المرقمة ١٠ / ٨٤٣ مقاطعة (٩ كهريز) لغرض تسليفه قرض الاسكان وخلال مدة اقصاها خمسة عشر يوم داخل العراق وشهر خارج العراق من تاريخ نشر الاعلان وبعكسه سوف يسقط حقك في الاعتراض مستقبلا .
ع / هاشم عبد الكريم عبد الله / مدير فرع ديالى
////////////////////
اعلان
الى / الشريك / زينب كامل احمد
اقتضى حضورك الى صندوق الاسكان العراقي الكائن في بعقوبة الجديدة مجاور مديرية بلديات بعقوبة وذلك لتثبيت اقرارك بالموافقة على قيام شريكك السيد (سميرة مهدي محمد صالح) بالبناء على حصته المشاعة في القطعة المرقمة ١٤ / ١٨١٢ مقاطعة (م شرقي بعقوبة) لغرض تسليفه قرض الاسكان وخلال مدة اقصاها خمسة عشر يوم داخل العراق وشهر خارج العراق من تاريخ نشر الاعلان وبعكسه سوف يسقط حقك في الاعتراض مستقبلا .
ع / هاشم عبد الكريم عبد الله / مدير فرع ديالى
////////////////////
اعلان
الى المتهم / ش . م / حسين هاشم محمد مريوش
محل العمل / مديرية شرطة محافظة ديالى
العنوان / محافظة ديالى / خانقين
بما انك متهم وفق احكام المادة (٥) من ق ع د رقم ١٤ لسنة ٢٠٠٨ المعدل ولمجهولية محل اقامتك اقتضى تبليغك بواسطة هذا الاعلان على ان تحضر امام محكمة قوى الامن الداخلي الثالثة المنطقة الثالثة خلال مدة اقصاها ثلاثون يوما اعتبارا من تاريخ تعليق هذا الاعلان في محل اقامتك وتجيب على التهمة الموجهة ضدك وعند عدم حضورك سوف تجري محاكمتك غيابيا استنادا لاحكام المواد (٦٥ و ٦٦) من قانون اصول المحاكمات الجزائية لقوى الامن الداخلي رقم ١٧ لسنة ٢٠٠٨ .
اللواء الدكتور
عبد الرزاق حسين كاظم
رئيس محكمة قوى الامن الداخلي الثالثة
المنطقة الثالثة
////////////////////
مجلس القضاء الاعلى
رئاسة محكمة استئناف ديالى الاتحادية
محكمة الاحوال الشخصية في مندلي
العدد : ١٥١ / ش / ٢٠٢٠
التاريخ : ٢٦ / ١٠ / ٢٠٢٠
اعلان
الى المدعى عليه / مهند نوري مهدي
اقامت زوجتك المدعوة (اخلاص موسى بردي) الدعوى بالعدد ١٥١ / ش / ٢٠٢٠ والتي تطلب فيها اثبات نسب الاطفال كل من (همام تولد ١ / ١ / ٢٠٠٥ وفراس تولد ٢٠ / ١٢ / ٢٠١٦) منك ونظرا لمجهولية محل اقامتك وحسب اشعار مختار المنطقة وشرح القائم بالتبليغ مما اقتضى تبليغك بصحيفتين محليتين يوميتين بالحضور امام هذه المحكمة بموعد المرافعة المصادف ١٦ / ١١ / ٢٠٢٠ الساعة العاشرة صباحا او ارسال من ينوب عنك قانونا وبعكسه سوف تجري المرافعة بحقك غيابيا وفق القانون .
القاضي / قحطان خلف خالد
//////////////////
مجلس القضاء الاعلى
رئاسة محكمة استئناف ديالى الاتحادية
محكمة بداءة بعقوبة
العدد : ١ / حجز احتياطي / ب٢ / ٢٠٢٠
التاريخ : ٢٦ / ١٠ / ٢٠٢٠
اعلان حكم غيابي
الى / المطلوب الحجز ضده / مصطفى فاضل خليل
بتاريخ ٦ / ٩ / ٢٠٢٠ اصدرت هذه المحكمة قرارها المرقم اعلاه والمتضمن ايقاع الحجز الاحتياطي على السيارة العائدة للمطلوب الحجز ضده (مصطفى فاضل خليل) المرقمة ٧٠٠٢٥ / أ ديالى نوع مستوبشي لانسر ابيض اللون موديل ٢٠١٦ لقاء دين الكمبيالة ١١٤٤٤ في ١٢ / ٤ / ٢٠١٧ وتحميلك الرسوم والمصاريف حكما غيابيا قابلا للتظلم والتمييز ولمجهولية محل اقامتك حسب شرح المبلغ احمد محمد كامل في ١٦ / ٩ / ٢٠٢٠ في مركز شرطة الشرقي بكتابهم المرقم ٨٩٢٦ في ١٦ / ٩ / ٢٠٢٠ واشعار مختار منطقة الصمود المختار محمد عباس خماس في ١٦ / ٩ / ٢٠٢٠ قررت هذه المحكمة تبليغك بواسطة صحيفتين محليتين يوميتين ولك حق الاعتراض ضمن المدة القانونية وبعكسه يعتبر القرار مكتسب الدرجة القطعية .
القاضي
وميض عادل عبد القادر

قرار تصفية شركة محدودة
بناءا على ماجاء بقرار الهيئة العامة لشركة (مجموعة الخفاف للمقاولات والتجارة العامة محدودة المسؤولية) المتخذ بتاريخ ١٢ / ١٠ / ٢٠٢٠ المتضمن وضع الشركة تحت التصفية وتعين السيدة (بان درويش فراري / والمحامية انوار ياس خضير) مصفيان لها .
اني مسجل الشركات صادقت على القرار المذكور اعلاه على ان يتم نشره طبقا لاحكام المادة ١٦٠ من قانون الشركات رقم ٢١ لسنة ١٩٩٧ المعدل .
كتب ببغداد في اليوم التاسع من شهر ربيع الاول لسنة ١٤٤٢ هـ –
الموافق لليوم الخامس والعشرين من شهر تشرين الاول لسنة ٢٠٢٠ م .
مجاهد محمد شافي العيفان
ع / مسجل الشركات
////////////////////
اعلان
الى الشريك / حيهن كاظم عطيوي
اقتضى حضورك الى صندوق الاسكان العراقي الكائن في البصرة – كوت الحجاج – مجمع وزارة الاعمار والاسكان – تقاطع حي الرسالة وذلك لتثبيت اقرارك بالموافقة على قيام الشريك (زهره سوداني حسين) بالبناء على حصته المشاعة في القطعة المرقمة ٢٣١١ / ٣٦٥٢ مقاطعة الرباط الكبير لغرض تسليفه قرض الاسكان وخلال مدة اقصاها (١٥) يوما داخل العراق وشهرا خارج العراق من تاريخ نشر الاعلان وبعكسه سوف يسقط حقك في الاعتراض مستقبلا .
////////////////////
اعلان
الى الشريك / الشركة العامة للسكك والحديد العراقية
اقتضى حضورك الى صندوق الاسكان العراقي الكائن في البصرة – كوت الحجاج – مجمع وزارة الاعمار والاسكان – تقاطع حي الرسالة وذلك لتثبيت اقرارك بالموافقة على قيام الشريك (امجد نجم عبد الله) بالبناء على حصته المشاعة في القطعة المرقمة ١١ / ٧ مقاطعة ٤٤ المعقل والسكك لغرض تسليفه قرض الاسكان وخلال مدة اقصاها (١٥) يوما داخل العراق وشهرا خارج العراق من تاريخ نشر الاعلان وبعكسه سوف يسقط حقك في الاعتراض مستقبلا .
////////////////////
وزارة الداخلية
الدائرة القانونية
محكمة قوى الامن الداخلي الاولى
المنطقة الخامسة
القضية المرقمة : ٢٩٧ / ٢٠٢٠
مقتبس حكم غيابي
١ – اسم المحكمة : محكمة قوى الامن الداخلي الاولى المنطقة الخامسة .
٢ – اسم المدان الغائب : ن ع حسنين فوزي كامل عبد الزهرة الازيرج .
٣ – رقم الدعوى : ٢٩٧ / ٢٠٢٠
٤ – تاريخ ارتكاب الجريمة : ٣ / ٣ / ٢٠١٧ .
٥ – تاريخ الحكم : ٢٩ / ٩ / ٢٠٢٠
٦ – المادة القانونية : (٥) من ق ع د رقم ١٤ لسنة ٢٠٠٨ المعدل .
٧ – المنسوب الى / قيادة حرس حدود المنطقة الرابعة .
٨ – خلاصة الحكم : الحبس الشديد على المدان (ن ع حسنين فوزي كامل عبد الزهرة الازيرج) مدة (خمس سنوات) وفق احكام المادة (٥) من ق ع د رقم ١٤ لسنة ٢٠٠٨ المعدل وبدلالة المواد ٦١ / اولا و ٦٩ / اولا من ق أ د رقم ١٧ لسنة ٢٠٠٨ وذلك لغيابه من تاريخ ٣ / ٣ / ٢٠١٧ ولغاية صدور قرار الحكم اعلاه .
٩- طرده من الخدمة في قوى الامن الداخلي وتنحيه عن الوظيفة نهائيا استنادا لاحكام المادة (٣٨ / ثانيا) من ق ع د رقم ١٤ لسنة ٢٠٠٨ المعدل بعد اكتساب الحكم الدرجة القطعية .
١٠- اعطاء الموظفين العموميين صلاحية القاء القبض عليه اينما وجد لتنفيذ الحكم الصادر بحقه والزام المواطنين بالاخبار عن محل اختفائه استنادا لاحكام المادة ٦٩ / ثانيا وثالثا من ق أ د رقم ١٧ لسنة ٢٠٠٨ .
١١- حجز امواله المنقولة والغير منقولة استنادا لاحكام المادة ٦٩ / رابعا من ق أ د رقم ١٧ لسنة ٢٠٠٨ .
١٢- تحديد اتعاب محاماة للمحامي المنتدب (حسين عبد الامير جابر) البالغة (٠٠٠ ، ٢٥) خمسة وعشرين الف دينار عراقي تصرف له من خزينة الدولة بعد اكتساب الحكم الدرجة القطعية .
حكما غيابيا صادرا باتفاق الاراء استنادا لاحكام المادة ٦٠ / سادسا من ق أ د رقم ١٧ لسنة ٢٠٠٨ قابلا للاعتراض والتمييز استنادا لاحكام المادة ٧١ / اولا وثانيا من نفس القانون وافهم بتاريخ ٢٩ / ٩ / ٢٠٢٠ .
العميد الحقوقي
عباس ناصر غريب
رئيس محكمة قوى الامن الداخلي الاولى
المنطقة الخامسة
////////////////////
مجلس القضاء الاعلى
رئاسة محكمة استئناف ديالى الاتحادية
محكمة الاحوال الشخصية في بعقوبة
العدد : بلا
التاريخ : ٢٦ / ١٠ / ٢٠٢٠
اسم المفقود : طه عيسى حسين
اعلان مفقود
م / تبليغ
بتاريخ ٢٦ / ١٠ / ٢٠٢٠ قدم (ابن شقيقك) المدعو (احمد طاهر عيسى) يطلب فيه نصبه قيما عليك لكونك خرجت بتاريخ ٢٠٠٦/٧/١٥ ولم تعد لحد الان لذا تقرر تبليغك بالصحف المحلية وفي حالة عدم حضورك خلال خمسة عشر يوم من اليوم الثاني من تاريخ النشر سوف ينصب (ابن شقيقك) قيما عليك لادارة شؤونك .
القاضي
عمر حميد محمود

اعلان دعوة دائنين
نحن المصفيان المحاميان عبد الرحمن محمد السعيدي و نواف نبيه كريم لشركة الخيول العربية للاستثمارات الزراعية و الحيوانية محدودة المسؤولية ادعو كل من له حق او دين على الشركة مراجعتي على العنوان التالي بغداد الكرادة – م ١٠١ ز/٩ د / ١٨٠
المصفيان المحاميان
عبد الرحمن محمد السعيدي
و نواف نبيه كريم

مجلس القضاء الاعلى
رئاسة محكمة استئناف المثنى الاتحادية
محكمة الاحوال الشخصية في الوركاء
العدد / ١٦٧/ش/٢٠٢٠
التاريخ ٢٠٢٠/١٠/٢٢
اعلان
الى المفقود / سعد جهادي شبوط
حضرت زوجته المدعوه (شفاء توفيق مويش) الى هذه المحكمة قدمت طلب تروم فيه الحصول على حكم بوفاتك وذلك كونك مفقود منذ ٢٠٠٧/٧/١٤ ولم يعرف مصيرك لحد الان ففي حال كونك حيا عليك مراجعة هذه المحكمة او اقرب مركز الشرطة وكذلك من لديه معلومات عن المفقود اعلاه مراجعة هذه المحكمة او اقرب مركز شرط للادلاء بها وبخلاف ذلك سوف تقوم هذه المحكمة باصدار الحكم بالوفاة بحقك
القاضي
عبد الامير عبد الحسين حسن
———
مجلس القضاء الاعلى
رئاسة محكمة استئناف النجف الاتحادية
محكمة الاحوال الشخصية في الكوفة
العدد / وفاة / ٢٠٢٠
التاريخ ٢٠٢٠/١٠/١٨
اعلان
قدمت المدعوه / سفيرة حسين كاظم
طلبا تروم فيه الحصول على حجة وفاة للمدعوة زهراء كاظم حسين على انها توفيت بتاريخ ٢٠٠٥/٢/٢٣ فمن تتوفر لديه معلومات عن المدعوة / زهراء كاظم حسين عليه مراجعة المحكمة خلال مدة اقصاها عشرة ايام من تاريخ النشر وبخلافة سيتم اصدار الحجة
القاضي
علي لفتة جادر
———
مجلس القضاء الاعلى
رئاسة محكمة استئناف النجف الاتحادية
محكمة الاحوال الشخصية في الكوفة
العدد / وفاة / ٢٠٢٠
التاريخ ٢٠٢٠/١٠/١٨
اعلان
قدمت المدعوه / سعيرة حسين كاظم
طلبا تروم فيه الحصول على حجة وفاة للمدعوة زهراء كاظم حسين على انها توفيت بتاريخ ١٩٩٦/١٠/٤ فمن تتوفر لديه معلومات عن المدعو / احمد كاظم حسين عليه مراجعة المحكمة خلال مدة اقصاها عشرة ايام من تاريخ النشر وبخلافة سيتم اصدار الحجة
القاضي
علي لفتة جادر
———
مجلس القضاء الاعلى
رئاسة محكمة استئناف النجف الاتحادية
محكمة الاحوال الشخصية في الكوفة
العدد / ٧١٠ /ش/٢٠٢٠
التاريخ ٢٠٢٠/١٠/٢٠
اعلان
الى المدعى عليه / سعد حمزة عباس
اقامت المدعية (سراج عبود شطب) الدعوى المرقمة اعلاه امام هذه المحكمة تطلب فيها الزامك بتاديتك الاثاث الزوجية العائدة لها ولمجهولية محل اقامتك فقد قرر تبليغك اعلانا بصحيفتين محليتين يوميتين للحضور امام هذه المحكمة في موعد المرافعة القادم الموافق يوم ٢٠٢٠/١١/٥ الساعة التاسعة صباحا وفي حالة عدم حضورك او من ينوب عنك قانونا سوف تجري المرافعة بحقك غيابيا وعلنا وفق القانون
القاضي
علي لفته جادر
———
مجلس القضاء الاعلى
رئاسة محكمة استئناف النجف الاتحادية
محكمة الاحوال الشخصية في الكوفة
العدد / ٧٠٣ /ش/٢٠٢٠
التاريخ ٢٠٢٠/١٠/٢٠
اعلان
الى المدعى عليه / سعد حمزة عباس
اقامت المدعية (سراج عبود شطب) الدعوى المرقمة اعلاه امام هذه المحكمة تطلب فيها الزامك بتاديتك نفقة ماضية لها لمدة سنة كاملة ومستمرة لها ولاطفالها كل من رقية وفدك ومحمد وعباس ولمجهولية محل اقامتك فقد قرر تبليغك اعلانا بصحيفتين محليتين يوميتين للحضور امام هذه المحكمة في موعد المرافعة القادم الموافق يوم ٢٠٢٠/١١/٥ الساعة التاسعة صباحا وفي حالة عدم حضورك او من ينوب عنك قانونا سوف تجري المرافعة بحقك غيابيا وعلنا وفق القانون
القاضي
علي لفته جادر
———
مجلس القضاء الاعلى
رئاسة محكمة استئناف النجف الاتحادية
محكمة جنح الكوفة
العدد: ١٠٥/ج/٢٠٢٠
التاريخ : ٢٠٢٠/١٠/٢٥
الى المتهم الهارب / عدنان هاشم خرباط الربيعي
اعلان غيابي
حيث انك متهم بالدعوى المرقمة (١٠٥/ج/٢٠٢٠) والمشتكي فيها (محمد جواد كاظم) وفق المادة ٤٥٧ عقوبات ولمجهولية محل اقامتك تقرر تبليغك للحضور امام هذه المحكمة بموعد المحاكمة الموافق ٢٠٢٠/١١/٢٦ وفي حالة عدم حضورك تجري المحاكمة غيابيا وفق القانون
القاضي
محمد عبد السجاد عبود

قرار تصفية شركة محدودة
بناءا على ماجاء بقرار الهيئة العامة لشركة (العربية للاجارة محدودة المسؤولية) المتخذ بتاريخ ١٥ / ١٠ / ٢٠٢٠ المتضمن وضع الشركة تحت التصفية وتعيين المحاميان (عبد الرحمن محمد السعيدي ونواف نبيه كريم) مصفيا لها .
اني مسجل الشركات صادقت على القرار المذكور اعلاه على ان يتم نشره طبقا لاحكام المادة ١٦٠ من قانون الشركات رقم ٢١ لسنة ١٩٩٧ المعدل .
كتب ببغداد في اليوم الثالث من شهر ربيع الاول لسنة ١٤٤٢ هـ –
الموافق لليوم العشرين من شهر تشرين الاول لسنة ٢٠٢٠ م .
مجاهد محمد شافي العيفان
مسجل الشركات

جمهورية العراق / مجلس القضاء الاعلى
رئاسة محكمة استئناف بغداد/الكرخ الاتحادية
محكمة الاحوال الشخصية في الكرخ
اعلان
العدد ٢٢٣٠ / ش / ٢٠٢٠
التاريخ ٢٠ / ١٠ / ٢٠٢٠
الى / المدعى عليها / زينب احمد سلوم
اقام المدعي خالد خضير حميد الدعوى الشرعية المرقمة اعلاه والذي يطالبك فيها بانقاص النفقة ولمجهولية محل اقامتك حسب ما جاء بشرح المبلغ القضائي على ورقة التبليغ والمؤيدة بختم المجلس المحلي تقرر تبليغك بصحيفتين محليتين يوميتين وفي حالة عدم حضورك او من ينوب عنك قانوناً في موعد المرافعة الموافق ٢ / ١١ / ٢٠٢٠ سوف تجري المرافعة بحقك غياباً وعلناً وفق القانون .
القاضي
صهيب اديب مرجان

جمهورية العراق / مجلس القضاء الاعلى
رئاسة محكمة استئناف بغداد/الكرخ الاتحادية
محكمة الاحوال الشخصية في الكاظمية
اعلان
العدد ٧٧٩ / بحث / ٢٠٢٠
التاريخ ٢٥ / ١٠ / ٢٠٢٠
الى المدعى عليه / حيدر احمد سلمان
اقامت المدعية زينب علي عبود البحث المرقم اعلاه تطالب فيها التفريق للضرر ولمجهولية محل اقامتك وحسب شرح القائم بالتبليغ قرر تبليغك اعلاناً في صحيفتين محليتين يوميتين للحضور امام هذه المحكمة في يوم ٢٣ / ١١ / ٢٠٢٠ وفي حالة عدم حضورك او من ينوب عنك قانوناً سوف يجري البحث بحقك غيابياً وعلناً وفق القانون
القاضي / عماد موسى ماهود

جمهورية العراق / مجلس القضاء الاعلى
رئاسة محكمة استئناف بغداد/الكرخ الاتحادية
محكمة الاحوال الشخصية في الكاظمية
اعلان
العدد ٩١١ / بحث / ٢٠٢٠
التاريخ ٢٦ / ١٠ / ٢٠٢٠
الى المدعى عليه / غصون علي كامل
اقام المدعي حسين عزيز علي البحث المرقم اعلاه يطالب فيها (بالنشوز) ولمجهولية محل اقامتك وحسب شرح القائم بالتبليغ قرر تبليغك اعلاناً في صحيفتين محليتين يوميتين للحضور امام هذه المحكمة في يوم ٢٢ / ١١ / ٢٠٢٠ وفي حالة عدم حضورك او من ينوب عنك قانوناً سوف يجري البحث بحقك غيابياً وعلناً وفق القانون
القاضي / عماد موسى ماهود

جمهورية العراق / مجلس القضاء الاعلى
رئاسة محكمة استئناف بغداد/الكرخ الاتحادية
محكمة الاحوال الشخصية في ذات السلاسل
اعلان
العدد ٧١٥ / بحث / ٢٠٢٠
التاريخ ١٥ / ١٠ / ٢٠٢٠
الى المدعى عليها / الاء حسين عليوي
اقام المدعي بهاء موحان رحيمه الدعوى المرقمة اعلاه امام هذه المحكمة يطالب فيها دعوى النشوز ولمجهولية محل اقامتك و حسب شرح القائم بالتبليغ وتأييد المجلس المحلي لذا قرر تبليغك اعلاناً بصحيفتين محليتين يوميتين للحضور امام هذه المحكمة يوم اجراء البحث الاجتماعي المصادف ٥ / ١١ / ٢٠٢٠ الساعة التاسعة صباحاً وفي حالة عدم حضورك او من ينوب عنك قانوناً سيجري البحث الاجتماعي بحقك غيابياً وعلناً و وفق الاصول
القاضي / سلمى نعيم هوين

جمهورية العراق / مجلس القضاء الاعلى
رئاسة محكمة استئناف بغداد/الكرخ الاتحادية
محكمة الاحوال الشخصية في ذات السلاسل
اعلان
العدد ٣٤٢٨ / ش / ٢٠٢٠
التاريخ ٢٦ / ١٠ / ٢٠٢٠
الى المدعى عليها / افراح فلاح خلف
اقام المدعي وسام حمدان خلف الدعوى المرقمة اعلاه امام هذه المحكمة يطالبك فيها النشوز ولمجهولية محل اقامتك و حسب شرح القائم بالتبليغ وتأييد المجلس المحلي لذا قرر تبليغك اعلاناً بصحيفتين محليتين يوميتين للحضور امام هذه المحكمة يوم المرافعة المصادف ١٧ / ١١ / ٢٠٢٠ الساعة التاسعة صباحاً وفي حالة عدم حضورك او من ينوب عنك قانوناً ستجري المرافعة بحقك غيابياً وعلناً و وفق الاصول
القاضي / محمد هاتو جوني

محكمة الاحوال الشخصية في الموصل
العدد/ ٦٧٥٥ / ش / ٢٠٢٠ اعلان تبليغ بالحضور
الى المدعى عليه / محمود رمضان سلطان -العنوان/ موصل - حي تل الرمان سابقاً ومجهول محل الاقامة حاليا
اقامت المدعية/ روحة فتحي حمادي الدعوى المرقمة اعلاه لدى هذه المحكمة طالبة الحكم اثبات حضانة الاطفال المولودين من فراش الزوجية كلا من مثنى محمود رمضان تولد ٢٠٠٢/٢/٧ مسلم ووسام محمود رمضان تولد ٢٠٠٩/٢/١٨ مسلم ومنذر محمود رمضان تولد ٢٠٠٧/٣/١ ونوره محمود رمضان تولد ٢٠١٦/٢/٥ ودموع محمود رمضان تولد ٢٠١١/٩/٢ وثبوت مجهولية محل اقامتك حسب اشعار المبلغ القضائي/ محمود خليف حسن ومختار المنطقة/ احسان علي سلطان تقرر تبليغك بصحيفتين يوميتين للحضور امام هذه المحكمة صباح يوم ٢٠٢٠/١١/١ الساعة التاسعة صباحا وبعكسه ستجري المرافعة بحقك غيابيا
القاضي/ فارس فيصل خورشيد
***
محكمة الاحوال الشخصية في الموصل
العدد/ ٥٢٧٨ / ش / ٢٠٢٠ اعلان تبليغ بالحضور
الى المدعى عليه / محمد قاسم محيميد -العنوان/ موصل - حي الكرامة سابقاً ومجهول محل الاقامة حاليا
اقامت المدعية/ ندى صالح محمود الدعوى المرقمة اعلاه لدى هذه المحكمة طالبة الحكم التفريق لائتمام المدعى عليه لعصابات داعش الارهابية وهروبه الى جانب العدو استنادا لاحكام قرار مجلس قيادة الثورة المنحل المرقم ١٥٢٩ لسنة ١٩٨٥/١٢/٣١ ولثبوت مجهولية محل اقامتك حسب اشعار المبلغ القضائي/ محمد نايف حسن موسى ومختار المنطقة/ مهدي صالح عبد تقرر تبليغك بصحيفتين يوميتين للحضور امام هذه المحكمة صباح يوم ٢٠٢٠/١١/٢ الساعة التاسعة صباحا وبعكسه ستجري المرافعة بحقك غيابيا
القاضي/ عدنان محمد علي الجابي
***
محكمة الاحوال الشخصية في الموصل
العدد/ ٦٧٢٤ / ش / ٢٠٢٠ اعلان تبليغ بالحضور
الى المدعى عليه / عجيل محمود احمد -العنوان/ موصل - حي الوحدة سابقاً ومجهول محل الاقامة حاليا
اقامت المدعية/ حلا فتحي محمود الدعوى المرقمة اعلاه لدى هذه المحكمة طالبة الحكم اسقاط ولاية المدعى عليه عن اولاده القاصرين كل من/ طيبة وعبد الرحمن وعبدالله وهاجر واحمد وتنصيبها المدعية وصية مؤقته عليه ولثبوت مجهولية محل اقامتك حسب اشعار المبلغ القضائي/ محمد نايف حسن موسى ومختار المنطقة/ محمد شحاذه حمادي تقرر تبليغك بصحيفتين يوميتين للحضور امام هذه المحكمة صباح يوم ٢٠٢٠/١١/١٨ الساعة التاسعة صباحا وبعكسه ستجري المرافعة بحقك غيابيا
القاضي/ عدنان طه احمد
***
محكمة الاحوال الشخصية في الرمادي
العدد/ ٣٤٨ / ش / ٢٠٢٠
الى المدعى عليه / توفيق مصلح جباب
لمقتضيات حسم الدعوى المقامة من قبل المدعية/ اشواق طالب غايب على المدعى عليه/ توفيق مصلح جباب والتي تطلب فيها التفريق للضرر ولمجهولية محل اقامتك حسب شرح لقائم بالتبليغ وتاييد المختار لذا تقرر تبليغك بصحيفتين محليتين لحضورك او ارسال من ينوب عنك قانونا على موعد المرافعة المصادف ٢٠٢٠/١١/١٠ الساعة التاسعة صباحا وفي حالة عدم حضورك ستجري المرافعة بحقك غيابيا وفق الاصول
القاضي/ أحمد فرحان يوسف
***

محكمة تحقيق الموصل/ الايسر
العدد/ ١٤٥١٥ اعلان عن مفقود

فقد المدعو/ شاكر حازم اسماعيل والملصقه صورته اعلاه بتاريخ ٢٠٠٨/٢/١٥ في مدينة الموصل بعد خطفه من قبل عصابات داعش الارهابية ورغم البحث والتحري عنه لم يتم التعرف على مكان تواجده ولم يعلم مصيره فمن تتوفر لديه اية معلومات عنه اخبار اقرب محكمة تحقيق او مركز شرطة
القاضي/ ياسر محمد سعيد قدو

محكمة بداءة الهاشمية
العدد/ ٤٨٠ / ب / ٢٠٢٠
الى المدعى عليه/ يحيى راضي مشجل
لاقامة الدعوى المرقمة اعلاه بحقك من قبل المدعي/ عمار علي حسن امام هذه المحكمة والتي يطلب فيها دعوتك للمرافعة والحكم بتاديتك له مبلغ قدره ٢,٨٠٠,٠٠٠ مليونين وثمنمائة الف دينار ولمجهولية محل اقامتك لذا تقرر تبليغك اعلانا بصحيفتين محليتين رسميتين وعند عدم حضورك او ارسال من ينوب عنك قانونا بموعد المرافعة المصادف ٢٠٢٠/١١/٨ الساعة ٩ صباحا فسوف تجري المرافعة بحقك غيابيا وعلنا وفق القانون
القاضي / ليث عبود مهدي
***
محكمة بداءة الهاشمية
العدد/ ٤٨٣ / ب / ٢٠٢٠
الى المدعى عليه/ شيماء ثامر كسار
لاقامة الدعوى المرقمة اعلاه بحقك من قبل المدعي/ عمار علي حسن امام هذه المحكمة والتي يطلب فيها دعوتك للمرافعة والحكم بتاديتك له مبلغ قدره ١,٩٨٥,٠٠٠ مليون وتسعمائه وخمسة وثمانون الف دينار ولمجهولية محل اقامتك لذا تقرر تبليغك اعلانا بصحيفتين محليتين رسميتين وعند عدم حضورك او ارسال من ينوب عنك قانونا بموعد المرافعة المصادف ٢٠٢٠/١١/٨ الساعة ٩ صباحا فسوف تجري المرافعة بحقك غيابيا وعلنا وفق القانون
القاضي / ليث عبود مهدي
***
محكمة بداءة الهاشمية
العدد/ ٤٩٥ / ب / ٢٠٢٠
الى المدعى عليه/ اسماعيل مجيد كاظم
لاقامة الدعوى المرقمة اعلاه بحقك من قبل المدعي/ عمار علي حسن امام هذه المحكمة والتي يطلب فيها دعوتك للمرافعة والحكم بتاديتك له مبلغ قدره ٣,٢٦٢,٠٠٠ ثلاثة ملايين ومائتان واثنان وستون الف دينار ولمجهولية محل اقامتك لذا تقرر تبليغك اعلانا بصحيفتين محليتين رسميتين وعند عدم حضورك او ارسال من ينوب عنك قانونا بموعد المرافعة المصادف ٢٠٢٠/١١/١٨ الساعة ٩ صباحا فسوف تجري المرافعة بحقك غيابيا وعلنا وفق القانون
القاضي / ليث عبود مهدي

مجلس القضاء الاعلى
رئاسة محكمة استئناف النجف الاتحادية
محكمة الاحوال الشخصية في النجف
العدد / ٣٧٣٦ /ش٦/ ٢٠٢٠
التاريخ ٢٠٢٠/١٠/٢٥
اعلان
الى المدعى عليه / ضياء محمد جاسم
اقامت المدعية (وديان فرحان جعبول) الدعوى بالعدد ٣٧٣٦/ش٦/ ٢٠٢٠ امام هذه المحكمة تطلب فيها نفقة ماضية ومستمرة للمدعية ونفقة للطفلة نور الهدى وزيادة نفقة للطفلة تقوى ولمجهولية محل اقامتك حسب شرح القائم بالتبليغ واشعار مختار حي الصدر ٣ النجف قررت المحكمة تبليغم بموضوع الدعوى وبموعد المرافعة اعلانا بواسطة صحيفتين يوميتين وعليك الحضور امام هذه المحكمة في موعد المرافعة القادم الموافق يوم ٢٠٢٠/١١/١٥ الساعة التاسعة صباحا وفي حالة عدم حضورك او ارسال من ينوب عنك قانوان سوف تجري المرافعة بحقك غيابيا وعلنا وفق الاصول
القاضي
حسن جواد الحبيب

وزارة العدل
دائرة التنفيذ
مديرية تنفيذ النجف
رقم الاضبارة / ٢٠٢٠/٩٦٩
التاريخ ٢٠٢٠/١٠/٢٢
اعلان
تبيع مديرية تنفيذ النجف العقار تسلسل ٣/١٧٢٠٨ حي العروبة الواقع في النجف الواقع في حي الزهراء العائد للمدين عبد الحسين عباس موسى المحجوز لقاء طلب الدائن (حسين علي حسن) البالغ ثمانون مليون ومائة وخمسون الف دينار فعلى الراغب بالشراء مراجعة هذه المديرية خلال مدة ثلاثين يوما تبدا من اليوم التالي للنشر مستصحبا معه التامينات القانونية البالغة عشرة من المائة من القيمة المقدرة وشهادة الجنسية العراقية وان رسم التسجيل والدلالية على المشتري
المنفذ العدل
نصير حسن عبد زيد الكلابي
المواصفات :
١. موقعه ورقمه /٣/١٧٢٠٨ حي العروبة
٢. جنسه ونوعه : دار ذو بابين
٣. حدوده واوصافه / بلدية النجف
٤. مشتملاته العقار المشتملات التي في العقار المرقم ٣/١٧٢٠٨ حي العروبة فيه بابين الاول يؤدي الى الاستقبال وتحتوي على صحيات عدد اثنان شرقي وغربي والاستقبال ارضيته كاشي الموزائيك والصحيات مغلفات بالسيراميك والارضية الاولى من الكاشي الموزائيك والثانية من السيراميك ويتفرع من الاستقبال غرفة اي باب تؤدي الى الصالة الداخلية يتفرع منها غرفتين ومطبخ ومكشوفة عدد اثنان وصحيات مشتركة ويوجد سلم يؤدي الى الطابق العلوي يؤدي الى صالة صغيرة وتحتوي على صحيات وغرفة يوجد باب يؤدي الى السطح العقار والسطح مبلط بالفرشي وسقوف العقار مغلف بالسقوف الثانوية وارضية العقار بالكاشي الموزائيك والطابق العلوي من الكرانيت وجميع الجدران مطلية بالفابيون والصحيات مغلفة بالسيراميك وجميع العقار مصبوب بالكونكريت المسلح عدى الاستقبال من الشيلمان والباب الثانية تؤدي الى الدار وهي ساحة امامية وتوجد حديقة وصحيات مشتركة مجهزة بالماء والكهرباء
٥. مساحته ٢ اولك
٦. درجة العمران / متوسط
٧. الشاغل / حسين علي حسن
٨. القيمة المقدرة / مائة وثمانية وعشرون مليون وثلثمائة وخمسون الف دينار

وزارة العدل
دائرة التنفيذ
مديرية تنفيذ المناذرة
العدد / ٦٣٥/ ٢٠١٩
التاريخ ٢٠٢٠/١٠/٢١
اعلان
تبيع مديرية تنفيذ المناذرة العقار تسلسل سهم المدين في العقار ١٠٣٢/١ م ٣٣ الحيرة في الحيرة العائد للمدين سبطين علي حساني المحجوز لقاء طلب الدائن عبد الله حسين عبد الله البالغ ١٥٠٠٥٠٠٠ خمسة عشر مليون وخمسمائة الف دينار فعلى الراغب بالشراء مراجعة هذه المديرية خلال مدة ثلاثين يوما تبدا من اليوم التالي للنشر مستصحبا معه التامينات القانونية عشرة من المائة من القيمة المقدرة وشهادة الجنسية العراقية وان رسم التسجيل والدلالية على المشتري
المنفذ العدل
كرار عماد كايت
المواصفات
:
١ / موقعه ورقمه ١٠٣٢/١ م ٣٣ الحيره
٢ / جنسه ونوعه دارسكن
٣ /حدوه واوصافه : الحيرة حي الخضراء
٤ / مشتملاته استقبال وصالة وغرفة نوم واحدة ومطبخ وحمام ومرافق صحية
٥. مساحته ١٢٥م٢
٦. درجة العرمان جيدة
٧. الشاغل : شبر عبد مسلم
٨. القيمة المقدرة : ١٧،٠٠٠٠٠٠ سبعة عشر مليون دينار

وزارة العدل
مديرية التسجيل العقاري العامة
دائرة التسجيل العقاري في النجف الاولى
اعلان بيع عقار
التسلسل او رقم القطعة : ٧٣٩٠١/٣ حي الميلاد
المحلة او رقم واسم المقاطعة ٤ جزيرة النجف
الجنس دار
النوع ملك صرف
رقم الباب
رقم الطابق
رقم الشقة
المساحة ٢٠٠م٢
المشتملات : دار من طابقين الطابق الاول استقبال وصالة وغرفتين ومطبخ وصحيات الطابق الثاني ٣ غرف وصالة وحمام سقوفه مسلح
المزروعات او المغروسات
واردات المبيع السنوية
الشاغل محمد سوادي حلو وعلياء حمد لفته
مقدار المبيع : تمام العقار
ستبيع دائرة التسجيل العقاري في النجف الاولى بالمزايدة العلنية العقار الموصوف اعلاه العائد للراهن محمد سوادي حلو وعلياء حمد لفته
لقاء طلب الدائن المرتهن عباس كاظم صاحب البالغ (١٥٠،٠٠٠،٠٠٠) مائة وخمسون مليون دينارا فعلى الراغب في الاشتراك فيها مراجعة هذه الدائرة خلال (٣٠)يوما اعتبارا من اليوم التالي لتاريخ نشر هذا الاعلان مستصحبا معه تأمينات قانونية نقدية او كفالة مصرفية لا تقل عن ١٠٪ من القيمة المقدرة للمبيع البالغة (١٢٠،٠٠٠،٠٠٠) مائة وعشرون مليون دينارا وان المزايدة ستجري في الساعة (١٢) ظهرا من اليوم الاخير
دائرة التسجيل العقاري في النجف الاولى

مجلس القضاء الاعلى
رئاسة محكمة استئناف النجف الاتحادية
محكمة بداءة النجف
العدد : ١٥٢١/ب١/ ٢٠٢٠
التاريخ : ٢٠٢٠/١٠/١٩
اعلان
اعلان
الى المدعى عليها / (نجاة علوان حسين)
اقام المدعي (فاضل جوده يوسف وجماعته) الدعوى البدائية المرقمة اعلاه والتي يطلب فيها الحكم (بابطال فيد العقار المرقم ٣/٦٨٦٧٨ النجف حي الجامعة والمسجل بالقيد ٢٧١/ت٢/ ١٩٩٥ مجلد ٧٨١ وكافة القيود اللاحقة واعتبار قيده ثابت الحكم ولثبوت مجهولية محل اقامتك حسب شرح المبلغ القضائي واشعار مختار حي الشهيد الصدر / ١ فلاح حسن الشمري عليه قررت هذه المحكمة تبليغك اعلانا بصحيفتين محليتين يوميتين للحضور في موعد المرافعة المصادف في يوم ٢٠٢٠/١١/٥ وعند عدم حضورك او ارسال من ينوب عنك قانونا سوف تجري المرافعة بحقك غيابيا وعلنا وفق الاصول
القاضي/ علي جبار الخزعلي

محكمة الاحوال الشخصية في الكرخ
العدد/ / ١٥١٥٠
بناءاً على الطلب المقدم من قبل المستدعية/ ايمان عبد السلام ياسين لاصدار حجة وفاة للمدعو/ معتز عبد السلام ياسين
فعلى من لديه معلومات عن المتوفي او اسباب الوفاة وان للمعترض على اصدار حجة الوفاة الحضور امام هذه المحكمة خلال عشرة ايام من اليوم التالي لتاريخ النشر وبعكسه ستتخذ المحكمة الاجراءات وفق القانون
القاضي/ نور عدنان ارحيم
* **
محكمة الاحوال الشخصية في الكرخ
العدد/ ١٣٧٠ / ش / ٢٠٢٠
الى المدعى عليه/ عبد السلام مجيد عاشور
اقامت المدعية/ انتصار ممدوح عبد الحميد الدعوى الشرعية المرقمة اعلاه ضد المدعى عليه/ عبجد السلام مجيد عاشور والذي تطلب فيها الحكم بالتفريق القضائي للهجر ولمجهولية محل اقامتك حسب ماجاء بشرح المبلغ القضائي والمؤيد من المجلس المحلي تقرر تبليغك بموعد المرافعه بصحيفتين يوميتين واسعتي الانتشار وفي حالة عدم حضورك او من ينوب عنك قانوناً يوم المرافعه الموافق ١١/١٣ / ٢٠٢٠ سوف تجري المرافعه بحقك غيابياً وعلناً وفق القانون
القاضي
* **
محكمة بداءة الكرخ
العدد/ ٢٢٧٦ / ب / ٢٠٢٠
الى المدعى عليه/ ليتا صباح انور
أقام المدعي/ علي عبد ابراهيم الدعوى المرقمة اعلاه لدى هذه المحكمة يطالبك فيها الحكم بتحميلك كافة مهامك في العقار والبالغة - ٥ - اسهم بما يعادل ١١٦ م ٢ وتحميلك الرسوم والمصاريف واتعاب المحاماة ولمجهولية محل اقامتك قرر تبليغك بصحيفتين محليتين يوميتين بموعد المرافعة يوم ٢٠٢٠/١١/١٠ الساعة التاسعة صباحا وفي حالة عدم حضورك او من ينوب عنك قانونا ستجري المرافعة بحقك غيابيا وعلنا وفق القانون
القاضي/ عقيل طارق محمد
* **
رئاسة استئناف بغداد - الكرخ الاتحادية
الهيأة الاستئنافية بصفتها الاصلية
العدد / ٦٦٨ /س/ ٢٠٢٠
الى المستأنف عليه الاول/ احمد عماد كاظم
لوقوع الطعن الاستئنافي على قرار الحكم البدائي بالعدد ٣٤٦/ب/ ٢٠٢٠ والمؤرخ في ٢٠٢٠/٩/٧ القاضي بالحكم برد دعوى المدعي/ عماد كاظم عبد الاخوة وتحميله الرسوم والمصاريف القضائية ولمجهولية محل اقامتكم قررت المحكمة تبليغكم بصحيفتين محليتين يوميتين واسعتي الانتشار للحضور امام هذه المحكمة في موعد المرافعة الموافق ٢٠٢٠/١١/٣ الساعة الثامنة والنصف صباحاً وفي حالة عدم حضورك في الموعد المحدد سوف تجري المرافعة بحقكم وفق القانون
القاضي/ جبار جمعة اللامي
* **
محكمة بداءة الزهور
العدد/ ٢٩٢ / ب / ٢٠٢٠
الى المدعى عليه/ ايوب احمد حسين
اقام المدعي/ احمد فاضل خلف الدعوى البدائية المرقمة اعلاه والمتضمن طلب الحكم بالزامك بتسديد كامل المبلغ البالغ خمسة عشر مليون دينار وتحميلك كافة الرسوم والمصاريف ولمجهولية محل اقامتك حسب اشعار محلة ٢٠٦ قررت المحكمة تبليغك بصحيفتين محليتين يوميتين على موعد المرافعه المصادف ٢٠٢٠/١١/٩ وعند عدم حضورك او ارسال من ينوب عنك قانونا ستجري المرافعه بحقك غيابيا وعلنا وحسب القانون
القاضي الاول/ عمار حميد حسن
* **
محكمة بداءة سامراء
العدد/ ٤ / ب / ٢٠٢٠
الى المدعى عليه/ عبد الرزاق حسن محمد
للدعوى البدائية المقامة من قبل المدعي/ فراس محمد مخلف موضوعها طلب مبلغ قدره ٦,٨٠٠,٠٠٠ ستة ملايين وثمانمائة الف دينار عن قيمة بطاقات شحن ميايل وبالنظر لثبوت مجهولية محل اقامتك حسب كتاب قسم شرطة الدور - مركز شرطة المنشاة بالعدد ب/٩/ ١١٠١ في ٢٠٢٠/١٠/١٨ ومرفقه ورقه التبليغ شرح القائم بالتبليغ المفوض راند جودي هادي بتاريخ ٢٠٢٠/١٠/١٨ والمنسوب الى مركز شرطة المنشاة مشروح عليها المطلوب تبليغه ومرتحل من المجمع السكني اكرم عبد الكريم حسين والمصدق من قائمقامية قضاء الدور في ٢٠٢٠/١٠/١٨ عليه قررت المحكمة تبليغك بصحيفتين محليتين بموعد المرافعة المصادف ٢٠٢٠/١١/١٦ وعند عدم حضورك في موعد المرافعة او ارسال من ينوب عنك قانونا او تقديم معذرة مشروعة فسوف تجري المرافعة بحقك غيابيا وفق القانون
القاضي/ سعدون محمد عويد

محكمة الاحوال الشخصية في القائم
العدد/ ٤٧٤٦ م/ اعلان
حضرت الى محكمتنا طالب حجة الوفاة/ ايام محمد احمد وافادت انه بتاريخ ٢٠١٤/٦/٢١ توفي زوجها المدعو/ محمد مخلف احمد اثناء سيطرة عصابات داعش الارهابي وحيث اوضح ان سبب الوفاة خطف وقتل من قبل عصابات داعش الارهابي عليه قررت هذه المحكمة اعلان بصحيفتين يومية بغية التاكيد من صحة المعلومة على من لديه معلومات مغايرة الحضور الى محكمة الاحوال الشخصية في القائم للادلاء بها خلال عشرة ايام من تاريخ النشر
القاضي/ صهيب حمدان حسن
***
محكمة الاحوال الشخصية في القائم
العدد/ ٥٠٠٣ م/ اعلان
حضرت الى محكمتنا طالب حجة الوفاة/ زينة جديع خلف وافادت انه بتاريخ ٢٠١٧/١/٢٠ توفي ولدها المدعو/ عصام محمد ناجي اثناء سيطرة عصابات داعش الارهابي وحيث اوضح ان سبب الوفاة قصف جوي في مدينة القائم قررت هذه المحكمة اعلان بصحيفتين يومية بغية التاكيد من صحة المعلومة على من لديه معلومات مغايرة الحضور الى محكمة الاحوال الشخصية في القائم للادلاء بها خلال عشرة ايام من تاريخ النشر
القاضي/ صهيب حمدان حسن
***
محكمة الاحوال الشخصية في القائم
العدد/ ٤٩٩٦ م/ اعلان
حضرت الى محكمتنا طالب حجة الوفاة/ صبيحة عبدالله عبد وافادت انه بتاريخ ٢٠١٥/١/١٢ توفي ولدها المدعو/ جاسم محمد حسن اثناء سيطرة عصابات داعش الارهابي وحيث اوضح ان سبب الوفاة دهس وقتل من قبل عصابات داعش الارهبي عليه قررت هذه المحكمة اعلان بصحيفتين يومية بغية التاكيد من صحة المعلومة على من لديه معلومات مغايرة الحضور الى محكمة الاحوال الشخصية في القائم للادلاء بها خلال عشرة ايام من تاريخ النشر
القاضي/ صهيب حمدان حسن
***
دائرة الكاتب العدل في الاعظمية
العدد العمومي/ ١٨٤٨٤ السجل/ ٩٢
المنذر/ نبيل جواد كاظم صالح الوكيل عن هدى عبد الرحمن شاكر بموجب الوكالة الصادرة من كاتب عدل الاعظمية بالعدد ١٨٣٦٩ في ٢٠٢٠/١٠/٢٥ العنوان مجمع محاكم بغداد الجديدة
المنذر اليه/ خضير محمود خضر واحمد محمود خضر عنوانه الشيخ علي م ٢١٠ ز ٧١ د٣ جهة الانذار سبق وان اجر تلك موكلتي انذارا والمشيد على حصتي بالعقار المرقم ٤/١٢٢ مقاطعة شيخ علي والواقع في منطقة شيخ علي بايجار شهري مقداره ٣٥٠,٠٠٠ ثلاثمائة وخمسين الف دينار عراقي تدفع يوم عشرين من كل شهر بموجب العقد الشفوي ولعدم التزامك بدفع بدل الايجار لشهر تشرين الاول من سنة ٢٠٢٠ لذا انذرك بوجوب دفع بدل الايجار كاملا وخلال ٨ ثمانية ايام من تاريخ تبليغك بالانذار وخلافة سوف اقاضيك بالمحاكم المختصة واطالبك بتخلية الماجور وتسليمه لموكلتي خاليا من الشواغل واحملك كافة مصاريف الدعوى واجور المحاماة علما انك لم تقم بدفع بدلات الايجار للاشهر ٧ ٨ ٩ تموز واب وايلول لسنة ٢٠٢٠ ولمجهولية محل اقامتكم قررنا تبليغك بالصحف المحلية
الكاتب العدل/ فردوس طارق يعكوب
***
محكمة الاحوال الشخصية في الكرخ
العدد/ ٧٤٠ / ش / ٢٠٢٠
الى المدعى عليه/ علي عبد الجبار محمود
اصدرت هذه المحكمة قرارها المرقم اعلاه والمؤرخ في ٣/١٠/ ٢٠٢٠ المتضمن فيه الحكم بالتفريق القضائي بين المدعية/ ايمان سمير وادي والمدعى عليه/ علي عبد الجبار محمود واعتباره طلاقا بائنا بينونة صغرى واقعا بعد الدخول للمرة الاولى بينهما بتاريخ صدور القرار في ٢٠٢٠/٣/١٠ بحيث لاتحل للمدعى عليه الا بعقد ومهر جديدين وتنبيه المدعية بالتزام العدة الشرعية للقروء الثلاث ولايحل لها الزواج من رجل اخر الا بعد انقضاء عدتها واكتساب الحكم الدرجة القطعية ولمجهولية محل اقامتك حسب شرح المبلغ القضائي وتاييد المجلس البلدي له قررت المحكمة تبليغك بصحيفتين محليتين وعند عدم حضورك او من ينوب عنك قانوناً للاعتراض او الطعن التمييزي سوف يكتسب الحكم الدرجة القطعية وفق الاصول وخلال شهر واحد اعتبارا من اليوم الثاني للنشر
القاضي

محكمة الاحوال الشخصية في الفلوجة
العدد/ ٣٥٥ / ش / ٢٠٢٠
الى المدعى عليه/ محمد كريم عبد
للدعوى المرقمة اعلاه المقامة في هذه المحكمة من قبل المدعية/ دعاء جمعة يوسف والتي تطلب فيها التفريق للضرر ولمجهولية محل اقامتك قررت المحكمة تبليغك بالحضور في موعد المرافعة يوم ١١/١٢ / ٢٠٢٠ او من ينوب عنك قانونا وفي حالة عدم حضورك او من ينوب عنك ستجري المرافعة بحقك غيابيا وفقا للقانون
القاضي/ وائل داغر ياسين
***
محكمة الاحوال الشخصية في الفلوجة
العدد / ٣٣٩ / ش/ ٢٠١٩
الى المدعى عليه / مهند حميد خلف
بناءا على الدعوى المرقمة اعلاه اصدرت هذه المحكمة حكما بتاريخ ٢٠٢٠/١٠/١٤ يقضي بالتفريق القضائي بينك وبين زوجتك المدعية/ هدى علاء خلف كوك منتمي الى عصابات داعش الارهابي واعتبار التفريق بمثابة طلاقا رجعيا واقعا للمرة الاولى بعد الدخول واقعا من تاريخ الحكم بالتفريق في ٢٠٢٠/١٠/١٤ ولك مراجعة زوجتك اثناء عودتك من الهروب من جانب العدو خلال ففترة العدة ولمجهولية محل اقامتك قررت هذه المحكمة تبليغك بصحيفتين محليتين وفي حالة عدم اعتراضك او الطعن بقرار الحكم خلال الفترة القانونية البالغة ثلاثون يوما من تاريخ النشر في الصحيفتين المحليتين سيكتسب قرار الحكم درجة البتات
القاضي/ وائل داغر ياسين
***
محكمة الاحوال الشخصية في الفلوجة
العدد/ ٣٩٦ / ش/ ٢٠٢٠
الى المدعى عليه/ علي محمد عواد
للدعوى المقامة من قبل المدعية/ زينب خليل دحام والمرقمة اعلاه فقد صدر قرار الحكم المرقم اعلاه والذي ينص على تاييد حضانة الاطفال نبا وسيف الاسلام ومعتز وعائشة اولاد علي محمد عواد للمدعية ولمجهولية محل اقامتك قررت هذه المحكمة تبليغك بالصحيفتين المحليتين وعند عدم اعتراضك على القرار ومراجعة الطرق القانونية للطعن فسيكتسب القرار الدرجة القطعية ووفق الاصول
القاضي/ علي مظهر محمد
***
محكمة بداءة البياع
العدد/ ٥ / تصحيح خطا مادي / ٢٠٢٠
الى المدعى عليه/ بشار ربيع تلمول -مجهول محل الاقامة حاليا
اصدرت المحكمة قرارها المؤرخ في ٢٠٢٠/٩/١٦ الدعوى اعلاه يقضي الحكم بتصحيح الخطا المادي الوارد في ديباجة قرار الحكم المرقم ٥/مواد/ ٢٠٢٠ بخصوص تاريخ صدور الحكم وجعله ٢٠٢٠/٣/٤ بدلا عن ٢٠٢٠/٢/٤ وكذلك تصحيح الخطا المادي الوارد في اسم جد المدعية وجعله شويش بدلا عن شاويش وتصحيح تلك الاخطاء التي ماوردت في قرار الحكم اعلاه على ان يرون قرار التصحيح حاشية ويسجل في سجل الاحكام وصدر القرار استنادا لاحكام المادتين ١٦٧/ ٢ و ٢١٦ من قانون المرافعات المدنية قرارا قابلا للتمييز وافهم علنا في ٢٠٢٠/٩/١٦ غيابياً بحقك ولظهور كوك مجهول محل الاقامة حسب شرح القائم بالتبليغ وتأييد المجلس البلدي عليه تقرر تبليغك بالقرار بصحيفتين محليتين يوميتين ولك حق الاعتراض عليه خلال المدة القانونية وبعكسه سيكتسب القرار الدرجة القطعية
القاضي / احمد مثنى احمد
***
محكمة بداءة البياع
العدد/ ٢٤٤٧ / ب/ ٢٠١٩
الى المدعى عليه/ كريم جوني جبارة -مجهول محل الاقامة حاليا
اصدرت المحكمة قرارها المؤرخ في ٢٠٢٠/٩/٢٩ في الدعوى اعلاه يقضي الحكم بالزام المدعى عليه/ كريم جوني جبارة تاديته الى المدعي فاضل محسن حميد مبلغ ثلاثون مليون دينار عراقي والثابت استلامها بموجب مقاولة البيع الخارجية المؤرخة في ٢٠١٧/٨/٦ عن بدل بيع سهامه في العقار المرقم ١١/ ٦٠ ١٨ م ١٨ عامرية وتحميل المدعى عليه الرسوم والمصاريف القضائية غيابياً بحقك ولظهور كوك مجهول محل الاقامة حسب شرح القائم بالتبليغ وتأييد المجلس البلدي عليه تقرر تبليغك بالقرار بصحيفتين محليتين يوميتين ولك حق الاعتراض عليه خلال المدة القانونية وبعكسه سيكتسب القرار الدرجة القطعية
القاضي / احمد مثنى احمد
***
محكمة بداءة الكرخ
العدد/ ١٣٤٦ / ب / ٢٠٢٠
الى المدعى عليه/ ياسر رعد عليوي
أقام المدعي/ يوسف عبد المجيد كاظم الدعوى المرقمة أعلاه لدى هذه المحكمة يطالبك فيها باعادة البدل المستلم من قبلك والبالغ ثلاثون مليون دينار عراقي ولمجهولية محل اقامتك قرر تبليغك بصحيفتين محليتين يوميتين بموعد المرافعة يوم ٢٠٢٠/١١/١١ الساعة التاسعة وفي حالة عدم حضورك أو من ينوب عنك قانونا ستجري المرافعة بحقك غيابا وعلنا وفق القانون
القاضي/ استبرق حمادي عزاوي

محكمة الاحوال الشخصية في ذات السلاسل
العدد/ ٧٢٩٠ / ش / ٢٠١٩
الى المدعى عليه/ جميل مراد حميد
اقامت المدعية/ بشرى محمد عليوي الدعوى المرقمة اعلاه امام هذه المحكمة تطالبك فيها الحكم بتصديق الزواج الواقع خارج المحكمة امام رجل الدين بتاريخ ٢٠١٨/٨/٢٨ ولمجهولية محل اقامتك وحسب شرح القائم بالتبليغ وتأييد المجلس المحلي لذا قرر تبليغك اعلانا بصحيفتين محليتين يوميتين للحضور امام هذه المحكمة يوم المرافعة المصادف ٢٠٢٠/١١/٣ الساعة التاسعة صباحا وفي حالة عدم حضورك او من ينوب عنك قانونا ستجري المرافعة بحقك غيابيا وعلنا وفق الاصول
القاضي/ عقيل عبد الزهرة نجم
***
محكمة الاحوال الشخصية في المدائن
العدد / ٣٥٣٧
الى المفقودة/ احلام حسين علوان
قدمت المواطنة/ هيفاء حسن عباس طلبا تروم فيه حجر ابنتك/ انتصار عنان رشيد ونصبها قيمه عليها ولمجهولية محل اقامتك حسب كتاب مركز شرطة الجسر المرقم ٨٣٨٤ في ٢٠٢٠/١٠/٢٢ قررت هذه المحكمة تبليغك بواسطة صحيفتين وفي حالة عدم حضورك خلال ثلاثون يوم من اليوم التالي للنشر ستتخذ المحكمة القرار المناسب وفق القانون
القاضي/ فارس عبدالله احمد
***
محكمة بداءة الكرخ
العدد/ ١٤٦٠ / ب / ٢٠٢٠
الى المدعى عليه/ احمد عبد الامير عبد اللطيف
أقام المدعي/ ايمان ضياء محمود الدعوى المرقمة أعلاه لدى هذه المحكمة يطالبك فيها بتأدية مبلغ مقداره (٢٠٠,٠٠٠,٠٠٠) مائتان مليون دينار عراقي مع تحميلك كافة الرسوم والمصاريف واتعاب المحاماة ولمجهولية محل اقامتك قرر تبليغك بصحيفتين محليتين يوميتين واسعتي الانتشار بموعد المرافعة يوم ٢٠٢٠/١١/٣ الساعة التاسعة وفي حالة عدم حضورك أو من ينوب عنك قانونا ستجري المرافعة بحقك غيابا وعلنا وفق القانون
القاضي/ حاتم جبار عودة
***
محكمة الاحوال الشخصية في الموصل
العدد/ ٢٩٢٠ / ش / ٢٠٢٠ أعلان تبليغ قرار حكم غيبي
المدعية / نجلاء فتحي عبدالله
الى المدعى عليه / عمار حامد محمود -العنوان/ الموصل- حي الحرية سابقاً ومجهول محل الاقامة حاليا
اصدرت محكمة الاحوال الشخصية في الموصل قرارها الغيابي في الدعوى المرقمة اعلاه الصادر بتاريخ ٢٠٢٠/٩/١٦ والمتضمن الحكم التفريق بين المدعية والمدعى عليه اعتبارا من تاريخ صدور الحكم اعلاه واعتباره طلاقا رجعيا واقعا للمرة الاولى بحيث يجوز للمدعى عليه مراجعة المدعية اذا عاد من الهروب خلال عدتها وعلى المدعية التزام العدة الشرعية البالغة ثلاثة قروء اعتبارا من تاريخ الطلاق وليس لها الزواج من رجل اخر لحين انقضاء عدتها واكتساب الحكم الدرجة القطعية
ولثبوت مجهولية محل اقامتك حسب اشعار المبلغ القضائي/ محمد نايف حسن موسى ومختار المنطقة/ رعد عمر خطاب تقرر تبليغك بصحيفتين يوميتين بالقرار المذكور اعلاه ولك حق الطعن ضمن المدة القانونية وحسب الاصول
القاضي/ عدنان طه احمد الراوي
***
محكمة الاحوال الشخصية في الموصل
العدد/ ٣٣٠٦ / ش / ٢٠٢٠ أعلان تبليغ قرار حكم غيبي
المدعية / غادة هيثم محمد صافي
الى المدعى عليه / ياسر غانم خضر -العنوان/ الموصل- حي جدده المفتي سابقاً ومجهول محل الاقامة حاليا
اصدرت محكمة الاحوال الشخصية في الموصل قرارها الغيابي في الدعوى المرقمة اعلاه الصادر بتاريخ ٢٠٢٠/٩/٢٢ والمتضمن الحكم التفريق بين المدعية والمدعى عليه اعتبارا من تاريخ صدور الحكم اعلاه واعتباره طلاقا رجعيا واقعا للمرة الاولى بحيث يجوز للمدعى عليه مراجعة المدعية اذا عاد من الهروب خلال عدتها وعلى المدعية التزام العدة الشرعية البالغة ثلاثة قروء اعتبارا من تاريخ الطلاق وليس لها الزواج من رجل اخر لحين انقضاء عدتها واكتساب الحكم الدرجة القطعية
ولثبوت مجهولية محل اقامتك حسب اشعار المبلغ القضائي/ محمد نايف حسن ومختار المنطقة/ شهاب احمد خضير تقرر تبليغك بصحيفتين يوميتين بالقرار المذكور اعلاه ولك حق الطعن ضمن المدة القانونية وحسب الاصول
القاضي/ عدنان طه احمد الراوي

محكمة الاحوال الشخصية في الموصل
العدد/ ٧١٥٩ / ش / ٢٠٢٠ اعلان تبليغ بالحضور
الى الم

العراق
الاخبارية اليومية
الموقع الالكتروني : www.iraqpaper.com

الله اكبر

الاخيرة

السنة التاسعة / العدد 1271 / الثلاثاء 27 /10/ 2020

معتمدة لدى نقابة الصحفيين العراقيين برقم ١٧٩٠

فتاة الأقلام

عبدالزهرة خالد

أنتِ يا واحةَ الأشعار
يتوسل بيّ الحنين
أن أطفو فوق القوافي ،
يا ويل منْ يغرق
في واحتكِ الكبرى
يغوصُ هرباً من طوق النجاة
.
ألا تعلمين أني
تائهٌ في عمقكِ
أبحثُ في أعمقِ حلكة
عن طيفٍ يدلّني ليلا
إلى سطحكِ ليطعمني
كسرةً من لونٍ شجي..

أنتِ يا فتاةَ الألقاب
يا من بعدكِ تأتي الأسماء
أنتِ يا من تسبقين الألقاب
بمسافةِ أجيال ،
على مهلكِ
دعيني ألحقُ بخطوتكِ
الأخيرة
قد أحملُ خلفكِ ظلّكِ
الذي يغفو عليه النخيل .
———

مدير عام شركة آشور يتفقد أعمال مشروع صيانة وتأهيل أنفاق قناة الجيش في العاصمة بغداد

للوقوف على آخر الأعمال والمستجدات في تنفيذ مشروع صيانة وتأهيل أنفاق قناة الجيش في العاصمة بغداد زار المهندس سيف سامي العساقي مدير عام شركة آشور العامة للمقاولات الانشائيّة إحدى تشكيلات وزارة الأعمار والإسكان والبلديات العامة موقع العمل في المشروع للاطلاع بشكل مباشر على مراحل العمل و تفاصيله والمعوقات التي تواجهه ووضع الحلول المناسبة له بما يضمن سير العمل وفق البرنامج المخطط له مسبقاً وحسب المواصفات المطلوبة ..

هذا ما تحدث به مدير المشروع المهندس كيلان حمادي الذي أضاف قائلاً : هذا المشروع الذي تبلغ كلفته أكثر من ١.٧ مليار دينار وصل إلى نسبة انجاز تجاوزت ٨٥ ٪ ..

حيث التقى المدير العام بالكوادر العاملة في المشروع واطلع على طبيعة الأعمال التي تقوم شركتنا بتنفيذها في نفق الشعب (غرب

القناة) المتمثلة بأعمال صيانة مفاصل التمدد الأفقية الإنشائيّة بعدد (١١) مفصل تمدد وبكمية إجمالية (١٢٦) م.ط ..

كذلك أكد العساقي على ضرورة أن تكون الأعمال المنفذة ضمن معايير الدقة والجودة والمواصفات الفنية المطلوبة ..

كما التقى المدير العام بكادر بلدية الشعب المسؤول عن تشغيل مضخات سحب المياه من الأنفاق واطلع على آلية عمل تلك المضخات ..

وجرى كذلك متابعة وإجراء عملية فحص أعمال اللباب القيري لأعمال الاكساء بالإسفلت الذي قامت شركتنا بتنفيذه في نفق الشعب (شرق القناة) بالإضافة الى غسل الجدران الساندة للنفق وأعمال إعادة طلاء طبقة إضافية من الأصباغ المانعة للرطوبة والمقاومة للظروف الجوية ..

يذكر أن شركة آشور تواصل العمل في عدد من الطرق والجسور في مختلف المحافظات وان العمل جاري على قدم وساق لتنفيذ هذه المشاريع ضمن وقتها المحدد من اجل خدمة أبناء شعبنا العزيز .

بالمباشر

حمية المنتوج المحلي ... مسؤولية وطنية

عمار العبودي

في ظل هذه الظروف الاقتصادية الصعبة التي نمر بها يطفو على السطح من يحاول ان يتصيد في الماء العكر ويزيد العبء على كاهل المواطن ولا سيما أصحاب الدخل المحدود ويضعون أمام نصب أعينهم الربح السريع وبشتى الطرق المشروعة وغير المشروعة منها فيكون دائما المواطن هو الضحية .

وبنفس الوقت تأتي أهمية وضرورة حماية المستهلك العراقي من المضاربين بالأسواق المحلية والذين ينتهزون الفرص لأجل إلحاق الضرر بالمنتج المحلي هذا من جانب والتأثير على دخل المواطن اليومي من جانب آخر

ومن هنا فانه على الحكومة والجهات المختصة وأهمها وزارة الزراعة حماية المنتج المحلي ولكافة المنتجات الزراعية وبنفس الوقت تحمي المستهلك .

وقد لفت إنتباهي تصريح لوزير الزراعة محمد كريم الخفاجي مخاطبا منتجي بيض المائدة على إستمرار أسعاره في الأسواق المحلية . كون مادة البيض مادة استهلاكية يومية للمواطن وتضاعفت أسعارها بشكل مفاجئ ومبهم كون أغلي الكميات الموجودة هي عراقية وبعيدا عن مشكلات الإستيراد المعروفة .

و إن قطاع الدواجن شهد في الآونة الأخيرة نمو متصاعد وبنسب مضاعفة وهناك تباشير بزيادة الإنتاج من خلال المشاريع التي تم تأهيلها فضلا عن المشاريع التي ستدخل الإنتاج قريبا والتي ستجعل من قطاع الدواجن رقم مهم في الدخل القومي للبلاد.

ولكن البعض يحاول أن يعيد قطاع الدواجن الى نقطة الصفر وبما أن حماية المنتج المحلي مسؤولية وطنية

إون المضاربين بأسعار السوق والذين يروجون إلى فتح الإستيراد هم منتفعين على حساب المواطن بشكل غير شرعي وعلى دائرة مكافحة الجريمة المنظمة والجريمة الإقتصادية في الأمن الوطني وجميع الجهات ذات العلاقة الضرب بيد من حديد لكل من يلعب بوقت المواطن اليومي

وزارة الزراعة : الملاكات المختصة لشركة ما بين النهرين العامة للبذور تتابع عمل مشروع العزيزية

بتوجيه من وزير الزراعة المهندس محمد كريم الخفاجي تفقد معاون مدير عام شركة مابين النهرين العامة للبذور وبرفقة عدد من الكوادر المختصة في الشركة مواقع العمل لمشروع العزيزية.

وأكدت الوزارة بأن هذا المشروع يعد من المشاريع المهمة والعملاقة على نطاق وزارة الزراعة لما له من أهمية في دعم الاقتصاد الوطني وان المشروع يقع ضمن محافظة واسط / قضاء العزيزية .

موضحة أن المشروع يبدأ من قضاء العزيزية على ضفاف نهر دجلة ويمتد إلى عمق الصحراء (جزيرة بلدروز) وبمسافة ٤٠ كم وان الهدف منه زراعة المحاصيل الاستراتيجية وفي مقدمتها محصولي القمح والشعير . هذا وتم التوجيه للملاكات المختصة بالقيام بأعمال الصيانة التامة للمشروع وتأهيله للعمل في القريب العاجل ..

خلال زيارته إلى محافظة صلاح الدين ..مدير عام المسافرين والوفود يلتقي مدير عام شركة مصافي الشمال

العراق الاخبارية / علي ابراهيم حسن

التقى مدير عام الشركة العامة لنقل المسافرين والوفود المهندس كريم كاظم حسين في محافظة صلاح الدين ،بالأستاذ قاسم عبد الرحمن مدير عام شركة مصافي الشمال التابعة إلى وزارة النفط .

وأكد المدير العام خلال اللقاء على تعزيز التعاون في مجال نقل منتسبي المصافي سيما مصفى بيجي وتجاوز المعوقات التي تحدث خلال العمل كذلك تم التطرق لإنشاء ورشة صيانة تخصصية للإصلاح الموقعي لباصات الشركة العاملة في المصفى كما تم التباحث حول التعاون في مجال الطباعة والإعلان عبر مطبعة الشركة العريقة

. مضيفا أن توجيهات معالي وزير النقل تنص على تطوير العلاقات وزيادة التعاون مع مختلف المؤسسات لزيادة حجم التشغيل وزيادة موارد الشركة والذي ينعكس بشكل ايجابي على واقع العمل في الشركة . من جانبه أثنى مدير عام شركة المصافي على الجهود الكبيرة من قبل إدارة المسافرين والوفود ومدى التسهيلات والتعاون الكبير في مجال النقل . وفي ختام الزيارة زار مدير عام الشركة فرع الشركة في محافظة صلاح الدين والتقى بالموظفين والسواق وأكد على ضرورة تفعيل النقل الداخلي في المحافظة وتوسعة عمل باصات الشركة العاملة في المصفى .

وقفة

،، سفراء الضاد ،،

عبدالحسين شاكر الصفراني

كيف نرد بأسلوب ندافع فيه عن الأساءات التي تصدر من بعض المغرضين الذين يحاولون أشعال نار الفتنة بدون الأنجرار إلى أساليب تسيء إلى تعاليم الإسلام السمحاء كيف لا ونحن أمة خاتم الأنبياء والمرسلين نبي الرحمة والهداية ومتمم مكارم الأخلاق ورسول دين التسامح والأنسانية وسراج العلم الذي يبقى نوره ساطعا إلى يوم القيامة وجبل الرسالة ونورها المحمدي الذي ارساه الله عز وجل في أرضه ليظهره على الدين كله وينشر تعاليمه السمحاء في أرجاء المعمورة جمعاء لا يمكن لزوابع الجهلاء أن تنتقص منه قيد أنملة ولكنها نيران فتنة تشعلها دول ليس من مصلحتها بقاء هذه الأمة موحدة كما ليس من مصلحتها أنتشار الأسلام بتعاليمه السمحاء في الخارج وتوطين علاقات مودة وتراحم بل من مصلحتها تشويه صورة الأسلام وجعله معزولا عن العالم فعلينا نحن المسلمين بالرد بأسلوب الرسالة المحمدية التي تعكس صورة الأسلام الحقيقية بالكلمة الطيبة المعبرة والهادفة والموعظة الحسنة وأظهار صفات رسول الله (ص) ومآثره الأنسانية في حياته والتي أسس دعائمها الرصينة وأقتبستها أمم كثيرة للنهوض وتوطيد أسس الأنسانية في مجتمعاتها وماهي الآيات القرآنية التي ذكر الله جل وعلا نبينا محمد صلى الله عليه وآله وسلم بالصفات الكريمة التي يمتلكها والصفات النبيلة التي أرادها الله أن ينشرها بالرسالة المحمدية في مجتمعات المعمورة كافة وذلك عبر مثقفي هذه الأمة وعبر مواقع التواصل الاجتماعي بجميع اللغات وحتى الطبقة المثقفة التي لا تجيد اللغات الأخرى فهذا ممكن جدا عبر برامج الترجمة الفورية لتصل إلى أكبر عدد ممكن في العالم ممن يجهلون شخصية رسول الله (ص) ولايرون من الأسلام سوى التصرفات التي زرعت عمدا لتشويه صورة الأسلام الحقيقية وهذه الحملة المباركة هي التي تغيض الأعداء وتسعد الأصدقاء سأقول هذه الأبيات بحق نبي الرحمة والهداية محمد (ص)

اذا ذكرت محمدا فكلماتك مسك
ويفوح من أحرفها أزكى عبق
لانه حبيب الله وخاتم الرسل
وقد جاء بالحق وبالحق نطق
هو نور أزاح ظلمات الكون أجمعها
هو شمس لنشر النور لاتعرف الغسق
فأن علموا بذلك وتجاهلوا وأن جهلوا
وتجرؤفحروفهمخاويةبلانقط
فمقامك في عليين ومقامهم درك جهنم
فما بين الثرى والثريا شاسع الفرق

الاستثمار النيابية : قانون الاستثمار المعدني جاهز وسيمرر في الجلسات القادمة

أكدت لجنة الإقتصاد والاستثمار النيابية أن قانون الاستثمار المعدني أصبح جاهزاً للتصويت عليه، مرجحاً تمرير القانون خلال الجلسات القادمة.

وقال عضو اللجنة يحيى العيثاوي في تصريح صحفي"، إن "قانون الاستثمار المعدني أصبح جاهزاً للتصويت، ومن المتوقع تمريره خلال الجلسات القادمة"، معبراً عن أمله أن "تكون التعليمات التي

ستصدر لهذا القانون، تشجع على الاستثمار داخل العراق".

وأضاف، أن "هناك تفاصيل كثيرة في هذا القانون، ونحن نريد أن يصدر بصورة جيدة، بدون ثغرات، للحيلولة دون أن يقوم الفاسدون بالدخول من خلاله".

وكان عضو لجنة الاقتصاد والاستثمار النيابية حسن جلال التميمي، أكد في وقت سابق أن "العراق يمتلك ١١ مليار طن من الفوسفات و٦٠٠ ألف طن من الكبريت".

رابطة العشائر العراقية للتفاوض وحل النزاعات تقيم ورشة تدريبية

بغداد / عمار العبودي

بعد توقف كثير من برامج ونشاطات رابطة العشائر العراقيةللتفاوض وحل النزاعات بسبب وباء كورونا تعاود الرابطة منهاج عملها لما تبقى من العام الحالي وفق خطة مدروسة مع مراعاة الظروف الحالية ..

حيث بدأت صباح يوم السبت ورشة تدريبة على قاعة الاجتماعات في المنصور شارك فيها (٢٢) مشاركا من اختصاصات مختلفة وبثلاث محاضرات ..

المحاضرة الأولى/ للدكتور احمد الزبيدي

المحاضرة الثانية/المهندسة انوار الوزان.

المحاضرة الثالثة /الدكتور فالح القريشي ..

وتركزت المحاضرات حول رفع كفاءة الاداء والتسلح بالروح المعنوية والنفسية العالية ودور المرجعية الدينية وأثرها في المجتمع ..وكانت محاضرات قيمة جدا عكس ذلك التفاعل الكبير من جميع المشاركين

وفي ختام الورشة تم توزيع شهادات المشاركة واخذ الصور التذكارية وستستمر الرابطة بعملها هذا بالتعاون مع منظمة بغداد الانسانية وجهات اخرى ذات علاقة بعملها هذاعلى احياء روح المواطنة وإشاعة ثقافة التسامح والوئام والسلام بين الناس وعلى اساس انني كلما اختلفت معك في الرأي كلما ازددت لك حبا وتقديرا ..

السكك : استئناف نقل مادة زيت الغاز من مصفى الشعيبة إلى مستودعات نفط الحلة

استأنفت الشركة العامة لسكك حديد العراق نقل مادة زيت الغاز من مصافي الشعيبة في البصرة إلى مستودعات نفط الحلة ، بواسطة الأحواض التخصصية (KZB) لصالح وزارة النفط.

يأتي ذلك تأكيداً لتوصيات وزير النقل الكابتن ناصر حسين الشبلي : بضرورة إيجاد أكثر منافذ تسويقية لتعظيم موارد الشركة المالية .

وأوضح مدير عام السكك طالب جواد كاظم الحسيني : أن أهمية زيادة حجم منقولات التحميل والتفريغ لمادة زيت الغاز عبر شاحنات السكك التخصصية يأتي عبر استنفار الكوادر الهندسية والفنية والتشغيلية في السكك في مواقع التحميل والتفريغ وبذل كل طاقاتها المتاحة لنقل هذه المادة بواسطة الأحواض التخصصية (KZB) وبانسيابية عالية .

يذكر : أن آخر إحصائية بعدد الأحواض المنقولة خلال الثمانية أشهر الماضية بلغت (٢٨٦٠)حوض والعمل مستمر بتحميل وتسفير مادة زيت الغاز لتعظيم الموارد المالية للشركة وخدمة الصالح العام ...

الوكيل الفني لوزارة الموارد المائية يرأس اجتماع لجنة تقييم الأداء المؤسسي

رأس الوكيل الفني لوزارة الموارد المائية المهندس حسين عبد الأمير بكة في مقر الوزارة اجتماع لجنة تقييم الأداء المؤسسي وبالتنسيق مع الأمانة العامة لمجلس الوزراء وبحضور عدد من المدراء العامين وأعضاء من الفرق في تشكيلات الوزارة .

وفي مستهل الاجتماع أكد الوكيل على أن تكون الاجتماعات بشكل أسبوعي او دوري لوضع ورقة العمل لتقييم الأداء المؤسسي في مقر الوزارة وتشكيلاتها العاملة وعلى أن يكون العمل بروح الفريق الواحد في انجاز المهام الموكلة إليهم مضيفا على إدخال جميع أعضاء اللجان في دورات تدريبية في مجال التقييم المؤسساتي في المركز التدريبي ومؤكدا على ضرورة تفعيل قسم ووحدات الجودة في مركز الوزارة

وتشكيلاتها بالإضافة على التأكيد على إعادة تشكيل اللجان بالتشكيلات.

وجرى خلال الاجتماع فتح باب المناقشات في أهم المواضيع المدرجة على جدول أعمال الإجتماع لوضع الأسس الأولية لتقييم الأداء المؤسساتي الصحيح في مقر الوزارة وتشكيلاتها وعلى ضرورة توفير التخصيصات المالية لهذا الغرض.