# السيد عمار الحكيم يبحث مع العبادي تطورات المشهد السياسي والانتخابات المبكرة

استقبل السيد عمار الحكيم رئيس تحالف عراقيون بمكتبه الاحد ١٥/١١/٢٠٢٠ الدكتور حيدر العبادي رئيس ائتلاف النصر واستعرض تطورات المشهد السياسي في العراق والمنطقة والمتغيرات الدولية ومدى تأثيرها على الوضع العراقي. سماحته اكد اهمية الانتخابات المبكرة كوسيلة للإصلاح والتغيير مبينا أهميّة الاستعداد لإجرائها وتحقيق الأمن الانتخابي والتنافس على أساس البرامج. سماحته أكد ايضا ضرورة حسم القوانين المتعلقة بالإنتخابات كقانون المحكمة الإتحادية مشددا على تضافر جهود الجميع لتهيئة البيئة القانونية واللوجستية لإجراء الانتخابات. السيد عمار الحكيم والدكتور العبادي ناقشا تطورات المشهد الإقتصادي حيث تم تأكيد ضرورة تأمين رواتب الموظفين والمتقاعدين وحقوق المزارعين وتقييد الإنفاق ومكافحة الفساد.


العراق
يومية سياسية عامة مستقلة
الاخبارية اليومية
الموقع الالكتروني : www.iraqpaper.com
رئيس مجلس الادارة
عبد الرسول العراقي
رئيس التحرير
سعد الركابي
البريد الالكتروني :
iraqpaper@yahoo.com
السنة التاسعة / العدد 1285 / الثلاثاء 17 /11 / 2020 | معتمدة لدى نقابة الصحفيين العراقيين برقم 1790 | للاتصال 07718602018 | http://www.iraqpaper.com


### نماذج ابداعية مضيئة في عتمة الارهاق السياسي

## رئيس تجمع الصحفيين والاعلاميين يشيد بالقدرة الفائقة للاعلام العراقي في صناعة رؤية خاصة من منظور محلي

### الاسدي : الاعلام العراقي ثبت في ميدان مقارعة التحديات والاخطار وتجذر في الدفاع بمسؤولية عن الوطن في شتى فصول الازمة

العراق الاخبارية / نبا فلاح العزاوي

اشاد رئيس تجمع الصحفيين والاعلاميين الزميل عبد الرسول الاسدي بالكم الكبير المضيء من الابداع العراقي الذي أحرزته الكوكبة الاعلامية والصحفية في التعاطي مع الواقع وافرازاته ومحاكاة الانشغالات اليومية المتلاحقة من الحوادث بالشكل والمضمون المبهر من الناحية المهنية والموضوعية اضافة الى القدرة على خلق رؤية ابتكارية عراقية مميزة .

واضاف الاسدي انه بالرغم من الاشكالات الكبرى التي تواجهها جمهرة الاعلاميين والصحفيين في التصدي للمراحل المتعاقبة من الاهمال والقسوة والاخطار المتعاقبة فان المميز هو القدرة المتناهية في الثبات وتحقيق الكثير من المنجزات على مستوى المطاولة والابتكار والاسهام في الامساك بعرى الواقع بمسؤولية واقتدار ونقاء عال .

## محافظ بابل : مهرجان بابل الدولي سيكون فرصة للاستثمار في المحافظة

أكد محافظ بابل وكالة الحقوقي حسن منديل أن مهرجان بابل الدولي والذي تنوي الحكومة المحلية إقامته مطلع العام المقبل سيكون فرصة للاستثمار عبر عرض إمكانات المحافظة في استقطاب رأس المال العربي والأجنبي وإتاحة الفرص الاستثمارية التي من الممكن عرضها.

وقال منديل» أن الحكومة المحلية اتفقت مع عدد من الشركات لتمويل المهرجان إضافة إلى تبرع الكثير من الفنانين والشعراء المحليين ومن عموم المحافظات في المساهمة بهذا المهرجان مجانا والذي سيكون منافسا للمهرجان الذي كان يعقد سابقا. وأضاف تأمل الحكومة المحلية أيضا من أقامة المهرجان تنشيط السياحة في بابل بجوانبها المختلفة مشيرا إلى تشكيل عدة لجان لمتابعه التخطيط والتهيئة للمهرجان».

## الشعلان يؤكد ضرورة الاهتمام بعوائل الشهداء والإسراع بمنح حقوقهم

استقبل محافظ الديوانية زهير علي الشعلان أولياء الدم عوائل شهداء التظاهرات في الديوانية ، مستذكراً أوليك الفتية الذين ذهبوا بصدورهم العارية وحناجرهم المبحوحة مطالبين بحقوقهم المسلوبة فسالت دماءهم الزاكيات وذهبت أرواحهم قرابين شرف في لحظة تاريخية فارقة اختزلت كماً هائلاً من المعاني السامية .

الشعلان خلال اللقاء أخذ على عاتقه متابعة كل ما من شأنه يخص شهداء التظاهرات وذويهم وضمان كافة حقوقهم ومستحقاتهم كاملة وتنفيذ مطالبهم قدر تعلق الأمر بالحكومة المحلية في الديوانية ، مع تحديد موعداً قريباً يرافقهم فيه للقاء رئيس الوزراء مصطفى الكاظمي لطرح مطالبهم عليه بشكل مباشر قدر تعلق الأمر بالحكومة المركزية .

مؤكداً إن الاهتمام بذوي شهداء التظاهرات هو أبسط أنواع عدم النكران ورد المعروف لتضحياتهم ومبادىء ثورتهم السامية التي ضحوا من أجلها .

## الصناعات الحربية تعلن إنتاج أسلحة وأعتدة جديدة

تعتزم الهيئة العامّة للصناعات الحربيّة الكشف عن منتجاتها في معرض الأمن والدفاع الذي تحتضنه بغداد في نيسان المقبل عبر طرح الأسلحة والأعتدة المصنعة محليا، بينما ستشارك ٨٣ شركة عالمية مختصة بمجال التصنيع العسكري.

وقال مدير الإعلام والعلاقات في الهيئة ميثم نجم عبد في بيان أن «الهيئة تعتزم المشاركة بقوة في الدورة المقبلة لمعرض الأمن والدفاع عبر عرض إنتاجها من الأسلحة المختلفة والأعتدة الخفيفة والمتوسطة».

وأضاف عبد أن «الهيئة تعمل بشكل دؤوب على تطوير الصناعات الحربية عبر خطوط إنتاجية جديدة والتعاقد مع شركات عالمية، بهدف دعم الإنتاج الحربي العراقي وإمداد القوات الأمنية بالأسلحة والأعتدة المتطورة».

من جانبه أوضح مدير الشركة المنظمة لمعرض الأمن والدفاع فلاح الشمري، أن الدورة التاسعة للمعرض تعقد في نيسان المقبل برعاية رئيس الوزراء القائد العام للقوات المسلحة مصطفى الكاظمي.

وأضاف الشمري أن «الدورة المقبلة ستقام على ارض معرض بغداد الدولي، بمشاركة ٧ دول و٨٣ شركة عالمية مع ٥ شركات محلية»، مبينا أن «الهدف من المعرض يأتي لنقل التكنولوجيا الحديثة والمتطورة إلى الأجهزة الأمنية والقوات العسكرية مع اطلاع الدول والشركات على قدرة الصناعات الحربية العراقية».

وكشف الشمري عن «وجود اهتمام محلي ودولي كبير بمعرض الأمن والدفاع باعتباره من المعارض المختصة والمهمة التي تحتضنها العاصمة بغداد».

## وزير النفط : لا توجد أي توجهات لتخفيض أسعار البنزين العادي

أكد وزير النفط إحسان عبد الجبار عدم وجود نية لتخفيض أسعار البنزين العادي، فيما أشار إلى أن المشاريع التي ستبدأ الوزارة بتنفيذها، خاصة مشاريع استثمار الغاز والبتروكيماويات ستوفر الآلاف من الوظائف.

وقال عبد الجبار في مقابلة صحفية إن "المشاريع التي ستبدأ الوزارة بتنفيذها، خاصة مشاريع استثمار الغاز والبتروكيماويات ستوفر الآلاف من الوظائف"، مبيناً أنها "ستكون مشاريع واعدة وعملاقة ستوفر إيرادات مالية كبيرة للبلد".

وأضاف أن "تخفيض أسعار البنزين المحسن يأتي ضمن الثقافة العامة التي تعمل وزارة النفط على إرسائها، والعمل على ربط أسعار المحروقات بالسعر العالمي بدرجة معينة، مع توفير دعم جزئي، بما يسهم بتطوير عجلة التنمية والانفتاح على السوق، وتقليل المعاناة عن كاهل المواطنين"، مؤكدا أنه "لا توجد هناك أي توجهات لدى الوزارة في الوقت الحاضر لتخفيض أسعار البنزين للنوع العادي».

وبشأن مشاريع مد الأنابيب الجديدة لتصدير النفط، أوضح عبد الجبار أن «جميع المشاريع البحرية sea line الثالث والرابع والخامس قيد التنفيذ، والعمل مستمر فيها بشكل جيد».

## نقيب المحامين يوجه بضرورة أن تأخذ هيئات الانتداب دورها الحقيقي في خدمة المحامين

استقبل نقيب المحامين العراقيين الأستاذ ضياء السعدي ، هيئة انتداب محامي البصرة الجديدة ، للمباركة لهم و الحديث حول شؤون الغرفة .

و جرى اللقاء بحضور وكيل النقابة الأستاذ رزاق العبيدي و عدد من أعضاء المجلس ، حيث أشاد النقيب بالعملية الانتخابية التي جرت الأسبوع الماضي ، موصياً بضرورة إشراك جميع المحامين بالعمل النقابي دون تمييز أو تفريق ، مردفاً بأن من المهم استثمار الطاقات التي رشحت لهيئة الانتداب و لم يحالفهم الحظ في الفوز .

و أشار النقيب أن بعض أدوار هيئات الانتداب أكثر حساسية و أداء مهني من مجلس النقابة ، كونهم يحتكون بشكل مباشر مع المحامين في الواقع العملي ، إضافة إلى أنهم الممثل الواقعي لمجلس النقابة . و دعا نقيب المحامين ، الهيئة لتخفيف العبء عن النقابة بالتواصل الفعال مع المحامين في كل غرف الأقضية و النواحي و السعي لتلبية كل احتياجاتهم و مراعاة مطالبهم . من جانبه شكر رئيس هيئة الانتداب المحامي عقيل المظفر ، السيد النقيب و مجلس النقابة ، قائلاً أن الهيئة تسعى لمواصلة العطاء الذي قدمته الهيئات السابقة ، و معالجة المشاكل التي يعاني منها المحامي ، و أن هيئته جاءت لخدمة كل الزملاء و توحيد كلمتهم ، طالباً الدعم الدائم من قبل مجلس النقابة .

## وزير التخطيط يبحث مع مسؤول أممي ستراتيجية تحقيق الأمن الغذائي في العراق

بحث وزير التخطيط، د.خالد بتال النجم مع نائب الممثل الخاص للأمين العام للأمم المتحدة ايرينا سولورانو ،ستراتيجية تحقيق الأمن الغذائي في العراق.

وذكر بيان للوزارة «وزير التخطيط استقبل ، نائب الممثل الخاص للأمين العام للأمم المتحدة، المنسق المقيم للشؤون الإنسانية في العراق، والوفد المرافق لها وجرى خلال اللقاء بحث عدد من القضايا ذات الاهتمام المشترك، في إطار التعاون بين العراق، ومنظمات الأمم المتحدة، المتعلقة بالشؤون الإنسانية والغذائية والتنموية». وأضاف أن»الطرفين ناقشا استراتيجية تحقيق الأمن الغذائي في العراق، وآليات تنفيذها، من خلال إدارة الموارد المائية، والعمل على دعم القطاع الزراعي، وتنشيط القطاعات الأخرى الداعمة لهذا القطاع».

## المنافذ الحدودية :إتلاف أدوية بشرية وإعادة ارسالية أواني بلاستيكية في منفذي مطار بغداد الدولي والمنذرية

قامت هيأة المنافذ الحدودية منفذ مطار بغداد الدولي بأتلاف ادويه بشرية متنوعة تم حجزها في صالات المطار مخالفه للضوابط والتعليمات وكذلك تم اتلاف مواد غش تجاري وحسب محاضر اتلاف اصولية وبحضور الدوائر الساندة مديرية كمرك مطار بغداد / شرطة الكمارك/ وزارة الصحة كيماديا/ وبأشراف قسم البحث والتحري مديرية منفذ مطار بغداد الدولي.

وفي منفذ المنذرية الحدودي في محافظة ديالى اعيدت ارسالية عجلة محملة بأواني بلاستيكية إلى الجانب الإيراني وذلك لمخالفتها ضوابط وتعليمات الاستيراد.

تم تشكيل لجنة لإعادة الارسالية من الجهات المختصة وفق محضر اصولي اعضاوها مديرية المنفذ الحدودي /هيأة المنافذ الحدودية والكمرك المدني وشرطة الكمارك والاستخبارات والمخابرات والأمن الوطني.

# وَطــنٌ يَرقــصُ

في السَّطرِ الأخيرِ..
منَ الحياةِ، قالَ:
« معذرةً سيِّدتي لم يكنْ بي
ما تشتَهين...
مَعذرةً سيِّدتي لمْ يكنْ بي..
سوَى قُـبلةٍ و أنفاسٍ و نبيذْ..»
فتبسّم له القَمرْ...
و نهاهُ أنْ:
« لا تُطلْ»
لستَ «عَشْتَارَ» و ما أنتَ «موسى»
قُـدَّ أحلامكَ من نُجومٍ غائِراتٍ
لا غُـيومَ هائِماتٍ...
تبَرّجْ مِلْءَ أوْتارِ الألم
تَصّاعَدْ حَذْوَ نُفَاثٍ سَقيمْ
و راقِصهُ على مرِّ الحنينْ..
و لا... لا تفتّشْ عنْ وطنٍ بَديلْ.»
هَزّها الوجدُ...قليلا
قالتْ:
«من يَسُودُ القَومَ سـوايَ؟؟؟
من يسوسُ سوايَ؟؟»
و انْبرتْ..
ترسُمُ طرقاتٍ و بَوادرْ
تضحَكُ حدَّ الـشّبـقْ..
لن يكونَ بكَ ما أشتَهي
لن تُضاجعَ طُهْـري العَـنـيدَ
فلا تُكابدْ و تَـنَـحَّ...
عَـلّـني أنْسَى العَـويلَ و العَـراءَ؟
عـلّـنـي أنْـسى الجِـراحَ و
السّـقـمْ؟
عـلَّـني ألفُظُ عَـنّي
أحْسـادًا تتَهاوى في سُـكون
و نُواحًا أصْدعَ فـأغارَ؟؟
هيّـــا أعلنْ: أنتَ ثائِرْ
بلْ: أنتَ بَقايا من بَقايا حائِراتٍ
منذُ آلافِ الوَجعْ..
و.. أنـــا
ألفُ بينَ أحشائِي
بَقايَا فراشاتٍ بريئَة..
و أقضمُ..
أقضمُ زغبًا تَهاوى
و لُهاثا لنْ يُداوَى..
و أدورُ... في السّطرِ الأخيرِ
منَ الحياةِ..
هيّا صلِّ.. و تبَسّمْ.

بقلم إبتسام عبد الرحمن الخميري
من تونس

# القواعد الخمس لبرمجة عقلك الباطن

١- يجب أن تكون رسـالتك واضحة ومحددة .
٢- يجب أن تكون رسـالتك إيجابية (مثل أنا قوي . أنا سليم أنا أستطيع الامتناع عن)الخ
٣- يجب أن تدل رسالتك على الوقت الحاضر .( مثال لا تقول أنا سـوف أكون قوى بل قل أنا قوي )
٤- يجـب أن يصاحـب رسـالتك الإحسـاس القوي بمضمونها حتى يقبلها العقل الباطن ويبرمجها .
٥- يجـب أن يكـرر الرسـالة عـدة مرات إلى أن تتبرمج تماما .
والآن إليك هـذه الخطة حتى يكون تحدثك مع الذات ذو قوة إيجابية :
دون على الأقل خمس رسـائل ذاتية سلبية كان لها تأثير عليك مثل :
أنا إنسان خجول ،
أنا لا أسـتطيع الامتناع عن التدخين ،
أنا ذاكرتي ضعيفة ،
أنا لا أستطيع الكلام أمام الجمهور ،
أنا عصبي المزاج ،
والآن مزق الورقة التي دونت عليها هـذه الرسـائل السـلبية وألـق بها بعيداً.
دون خمس رسـائل ذاتيـة إيجابية تعطيـك قوة وابداً دائما بكلمة «أنا» مثل :
«أنا أستطيع الامتناع عن التدخين» .. «
أنا أحب التحدث إلى الناس « .. «
أنا ذاكرتي قوية «...
أنا إنسان ممتاز « ..
أنا نشيط وأتمتع بطاقة عالية «.

دون رسـالتك الإيجابيـة في مفكرة صغيرة واحتفظ بها معك دائما .
والآن خـذ نفسـاً عميقـاً ، واقـرأ الرسـائل واحدة تلو الأخـرى إلى أن تستوعبهم .
ابـدأ مرة أخرى بأول رسـالة ، وخذ نفساً عميقاً ، واطرد أي توتر داخل جسـمك ، اقرأ الرسـالة الأولى عشر مـرات بإحسـاس قـوي ، أغمـض عيناك وتخيل نفسك بشكلك الجديد ثم أفتح عينيك .
ابتـداء من اليـوم احذر مـاذا تقول لنفسـك ، واحـذر مـا الـذي تقوله للآخريـن واحذر ما يقـول الآخرون لك ، لو لاحظت أي رسالة سلبية قم بإلغائهـا بأن تقـول « ألغي « ، وقم باستبدالها برسالة أخرى إيجابية .
تأكد أن عندك القوة ، وأنك تستطيع أن تكـون ، وتسـتطيع أن تملـك ، وتسـتطيع القيام بعمل مـا تريده ، وذلـك بمجـرد أن تحـدد بالضبط ما الـذي تريده وأن تتحـرك في هذا الاتجـاه بـكل مـا تملك مـن قوة ، السعادة الدائمة « : « التكرار أساس المهارات « ...
لذلـك عليك بـأن تثق فيمـا تقوله ، وأن تكرر دائما لنفسـك الرسـالات الإيجابيـة ، فأنـت سـيد عقلـك وقبطـان سـفينتك ... أنت تحكم في حياتـك ، وتسـتطيع تحويل حياتك إلى تجربـة مـن السـعادة والصحة والنجاح بلا حدود
وتذكر دائماً :
عش كل لحظة كأنها آخر لحظة في حياتك
عش بالإيمان ، عش بالأمل
عش بالحب ، عش بالكفاح
وقدر قيمة الحياة.

محمد سلطان صكبان القريشي

# جمرة الفؤاد

.....
مالذي يحدث!
احقا انت انتظار السنين
وحرقة المحطات؟
كثيرون مروا
يرتدون وجوها شتى
لـم يخفـق القلـب ولم تشـير لاحد
البصيرة
وحين بزغت حروفك
قبيل انطواء الليل
تملمـل السـبات وبـدات دورة الكواكب
التي منذ خمسين مزنة عزباء
تخدعنـا فصولهـا بمكر ثعلب عجوز

كان لهطولكِ قمح
وتنانير ورائِحة خبز
وانـا الجائِـع التـي اوشـكت احشائِه

تصـير نايـات تعـزف حـزن
وبـاي الفسـاتين سـترقصين
وباي زهر ستتأنق الحدائِق
سامنحك كل شيء

سـامنحك كل المفاتيح واحطم كل المزالج والاقفال
ساطلق كل الاجنحة والاشرعة
ساحيا بك وحدك
وسيكون الحصاد عذوبة

الرعاة
فبأي عطر سالقاك

فائِق الجوراني

# .....صلاة الانتظار.....

تأبى الرسائِل ان تزور بِريدكم
وكـذا الدمـوع وانفـاسي الحزينات
ماخط يوما لي حرف على الورق
الا وأسمك يزهو في كتاباتي
لله در الناي يلهو في مشاعرنا
وكـذا بصوتـك عـزف لحـن ابتهالاتي
نظرات عينك كالدواء كثيرهُ
مثل السـموم يكون بها الممات
يا منيتي وحبيبتي وعدوتي
يابـوح شـعري وياحزنـي ومأساتي

ياقصة عشقي وذكريات الصبا
وأجمل ماقيل في قصيداتي
قومي أغسلي بالنور يا مبجلتي
ودعي خدودك تحتضن قبلاتي
فلكل عابد ان يمارس طقسه
وأنا بذلك أبتدي صلواتي

؟؟بقلم الشاعر
علاء بدري الأسدي

# زواج في زمن الكارون..... قصة قصيرة.....

بقلم:: صادق المحمداوي

تقـدم منـذ أشـهر عديـد لخطبة فتـاة كان قلبه يهواهـا وهي من المقربـين لـه لكـن كانت تسـكن في حـي بعيـد عمـا كان يسـكنه الشـاب الأنيق والهـاديء وجميل الاطبـاع.... وتمـت الموافقـة على خطبتهـم وكان هـو يحـس انـه حقق امـل كان ينتظره..... وبعد فـترة قصـيرة اختلفـوا في الـرأي وابتعـدوا عـن بعض ممـا أدى إلى شيء لايـسر خواطرهم.... وعاش الإثنيـين في دوامه وقلق لربما كان الأمر بسـيطا لكن كان هو يتأمل سـاعة الرضـا في مـا بينهـم..... سـعى كل من والديـه الى ارضاءه في البحـث عـن عـروس جديـدة وكان هو لايعصي لهـم امر وكان دائما عندما يخـبروه لا يبين على وجههـه الرضـا والموافقـه..... حيـث يتحجـج ببعـض الأمـور وبعدهـا..... قـضى أشـهر اخرى ينتظـر الى ان جـاءت مسـاعي الآخريـن مـن الاخيار في السـعي لإصـلاح ذات البين وجمـع هذين القلبـين بالتوافق عـلى الزواج..... وبفضل الله حصل ذلك وتم اللقاء الودي والتراضي وتم تحديد موعد الزواج..... وبدأ الإعداد لبناء عش السـعادة..... ان هـذا الإعداد كان بطيئـا بسـبب حـدوث تظاهرات الجماهير الشـعبيه من العراقيين او اغلب المحافظات وتقطع الطرق كان الأمـر لهم صعبـا فتم تأجيل ليلة الزفاف شـهر بعد شـهر وقد تطورت شكل التظاهرات واصبح المتظاهريـن يتصـدون للرصاص والقنابـل الدخانيـة في صدورهـم واعقبتها الاغتيـالات والاختطاف لشريحة الشـباب المسـالم والذي ينادي بحقوقـه الوطنيه والدفاع عـن كرامتـه في تحقيـق العيـش الرغيـد هـو مـن الشـباب الذين كانـو يبحثـون عن مسـتقبله في العيـش بكرامـه في هـذا البلـد أو الوطـن للحصـول عـلى حقوقـه في التعيـين او السـكن وبنـاء بيت يسكنه في دولة تملك المليارات من خلال إنتـاج النفط..... والصناعة والزراعة.....وكان يتأمل خيرا من سـلطة الدولـه.... وهذا ما شـدد اسـتمرار التظاهرات.... اعقبتها مرحلـة الوبـاء ((وبـاء جائِحـة كارونـه)) التي افتكت بشـعوب العالـم أجمع ومنهـا بلدنا العراق واسـتمرت ما بين تأجيـل وإعداد لزواجه وهو يترقب الوقت والزمن فاحـس انه سـيفقد الصـبر وان الأمور تسـير بعكس ما تشـتهي السـفن في هـذا الوقـت كثـرت سـيطرات الحـضر وعـدم التنقل بين المدن وكثرة المصابين بفيروس او جانحـة كورونا.. مما اضطره الى المجازفه بـكل الأمور والتحدي لكارونه ويعقد زواجه بدون حفل واستقبال وتوديع وضيوف اقتصر الحفله على بيته والمقربين جدا من اهله...وتـم توصيـل العـروس الى بيته بعد تجاوز كافة السـيطرات والتفتيـش حتـى وصلـت إلى بيت جده لإكمال لوازم العرس وبعدها تم الانتقال إلى داره بشكل هاديء وبـلى مراسـيم احتفـال ودعـوة وأخبـار الأصدقـاء والأقـارب كل هذا بسبب المعاناة التي لا تحققها الدوله للعيش بكرامه.

## الشاعرة السورية المبدعة بتول ابراهيم داؤد

# الشعر ترجمة لمشاعري العذراء وأحاسيسي الصامتة

حوار / محمد رشيد الدفاعي

من سـورية الحبيبة وسـط هدوء أمـواج مدينة اللاذقية السـاحلية التـي تتميـز ببحرهـا ومرافقهـا السـياحية الأخـرى ولـدت كاتبة وشـاعرة تتميـز بكتابـة اجمـل أنواع القصائِد والخواطر، ومايثير ذلـك التميـز هـو الصمـت التـي يرافقها وجعلها تتفن وتتنوع بما يطرز قلمهـا من إبـداع ، مرهفة الإحسـاس والمشـاعر فهـي تتأثر بأبسـط الأشـياء، هذه الأسـباب جعلتها ان تمسـك قلمها لترسخه وتنقل معاناة الناس وآلام الوطن ، الكاتبة والشاعرة السورية المبدعة بتول ابراهيم داؤد، كانت معي عبر هذا الحوار:
كيـف كانت بداية اتجاهك إلى عالم الشعر؟
منذ صغـري وتحديدا في المدرسـة أحببت الكتابـة وخاصة المواضيع التعبيريـة( الانشـائية) وكنـت احصـل على درجـات عاليـة فيها ومن الصمـت ابتدأ قاربي المسـير ليحط على ميناء البوح عبر أحرف وكلمـات كان لابـد لآذان صاغيـة حتى صغى لي الورق
كتبـت الكثير مـن القصائِـد ، ألم تفكـري ان تجمعيهـا في ديوان في المستقبل ؟
نعم بـكل تأكيد، ذلك الهدف يجول دائِما في خاطري ولابد من تحقيقه ، أؤمـن ان لـكل شيء في وقته وانا بأنتظار هـذا الوقت لأخطو بعدها دونتوقـف
مـاذا قلـت في سـوريا خصوصـا وأنها تمر في ظرف عصيب لايحسد عليه؟
كتبـت قصيدة بعنوان ( سـوريتي الحبيبـة)تقـول فيمطلعهـا:
مـا بيني وبينهـا أكثر مـن مجرد كلمة وطن
بل ارتباط روحي وثيق
كلما نادوا بأسمها
التفت قلبي
ولها اهدي حروفي
قصيـدة معينـة أعجبتـك ولمـن تقرأين؟
دائِمـا ماتذهلني قصائِد الشـاعر نـزار قبانـي واقرأ بشـكل متنوع ولا يوجـد كتـاب محـدد واحـب شـعر النثـر واتابع أيضـا محمود درويش وأحلام مستغانمي وادهم الشرقاوي

شـاعر اوشـاعرة تتمنين الوصول إلى مستواهم؟
الشاعرة المتفردة احلام مستغانمي وحرفها السامق واتمنى لقاءها
اتجاهك للشعر ، هل هو طموحك ام هناك طموح اكبر؟
في كل يوم يمضي من عمر الانسان يزداد طموحه، فلاسـقف للاحلام، طموحـي ان أؤدي واجباتـي وبطرق بسيطة
مـن المواقـف التي تزعجك سـواء في الدراسـة أو في مجال الشـعر او الحياة اليومية؟
انا حساسـة جـدا يمكـن الكلمة التـي لاتعجبنـي تزعجنـي وأيضا على سـبيل المثال إذا سمعت بوفاة اومرض انسـان ، وكذلك يزعجني الوضع العام الغير مسـتقر وهذه المواقف جميعها تبقى محفورة في بالي
بماذا تعبريـن على الكلمات التالية ( الوطن ، الوالدين ، الشعر ) ؟
مهما حاولت حروفي ان تسـتجمع نفسـها لتصـف كلمـة ( الوطن ) سـتتجه محاولاتهـا نحـو العجز ، لاكلمـة تصفـه ، لكـن يمكننـي القول بأن الوطن ( أم) ونحن أبناء له وطائِعون ماحيينا، أما الوالدين فالاب لايعوض ودعاء أمي يفترش السـماء ، فمـن ذا الـذي في الأرض يكسرنـي وعناق الأمـان يتغمدني بأربعة أذرع ( الوالدين هم الأمان)
اما الشعر ترجمة لمشاعري العذراء وأحاسـيسي الصامتـة المخبأة بين الأضلاع ، بل هويتي ، فالشعر شيء مني وانا منـه ، به انطلق ويصبح للحرف صوت
مسك الختام ماذا لديك؟

ختامـا يتوجـب عـلي القـول أن الكتابة كون يلتحف الغموض ، وفي كل كلمـة مقصد موجـه ، لايوجد حرف وليد صدفـة ومع كل حرف يكتب يؤرخ شـعور معين وتختبئ رسـالة مبهمـة غير معلنـة وكما يقـال ( المعنـى في قلب الشـاعر) ، وحـده الكاتب والقـارئ المتحاذق يجيـد الغـوص في النـص وفـك شـفرته، كما اود اغتنـم الفرصة وأقدم كل الشكر والامتنان لجميع كادر الصحيفة الغراء لمنحي هذه الفرصـة وتمنياتي لكـم بالنجاح الدائم

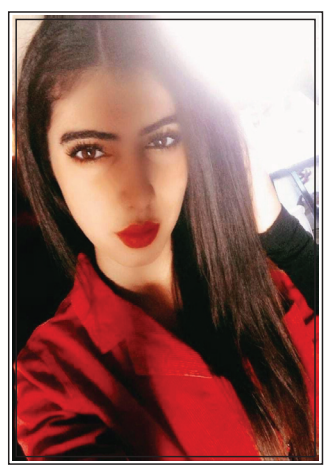

كمعالجة على أكمل وجه خصوصا وانني طالبـة جامعيـة سـنة ثانيـة في كلية الصحة قسـم علاج وظيفـي وعملي يتطلـب ان يكون مـع ذوي الاحتياجـات الخاصـة والاضطرابات النفسية والجسدية ومـرضى التوحد وإعـادة تأهيلهم مـن خـلال الأنشـطة والمهـارات

## الإنذار الأخير

لم تسرني تلك الاخبار المتواترة الى سمعي عن اشـتداد المعارك بين ابناء الجبل وابناء السـهل فشـدة المعـارك تعنـي كثـرة الجثـث ، فانـا لـم اكـن ارغب باحتـواء كل تلـك الجثـث في باطنـي ، فلقـد كانـت أمنيتي الوحيـدة أن اتحـول إلى مراعي خضراء بعد أن تصحرت اغلب أطرافي
نتيجـة الاهمـال المتعمـد مـن قبل بني البشر وحبهم المخزي للحـروب وعـدم ركونهـم إلى السـلام ، لذلك قررت منذ اليوم ان لا اسـمح لأي كان بـأن يدفن اية جثـة في باطني لحين توقفهم عـن ارتكاب المزيد من حماقاتهم .
صحيح هم خلقـوا من أديمي ونهايتهم في باطني إلا أنهم طغوا وتجـبروا لذلك وجب علي ان أوجه لهم الإنذار الأخير

حسن الموسوي/ العراق

## دفاتر الجفاف....

هكذا يا وطني.. بعد
انكسار الفجر
شربت سنابل حدائِقنا
مرارات الاجداث
وغفت الشمس في ظل
صدأ الصمت
بأحلام الاقبية والازقة
لسواحل معابدنا

والدم لم يزل على السيف
يعتلي خارطة المخيمات
المدفونة
بين المنافي المشبعة
بالاقحوان
والأحلام المتناثرة
ورغم رحيل النوارس
واحتراق مروج النرجس
لم يزل في دمي عشق
كزوابع ترتدي حروف
السلام
كي يضيء البدر حقولنا
ويرحل الغمام
بعدما مزقت القذائِف
والسكاكين
صدر الزنابق والحمام
وحولت الأرض لانشودة
قبور طويلة.

رحاب كنعان خنساء
فلسطين

# ياس خضر: سأقاضي من يسيء إلى فني

من بغداد عاصمة الرشيد، كانت انطلاقة الفنان العراقي ياس خضر في ستينات القرن الماضي، حيث اكتشفه الملحن جميل بشير وصعد به إلى الوسط الفني إذاعياً وتلفزيونياً، حتى عمت شهرته العراق وتجاوزتها إلى جميع أصقاع الوطن العربي، حيث انتشرت أغنياته «مجروحين» و«على مودك»، و«تعا للحب» بين مختلف الأجناس، ورددتها الألسنة وتغنى بها العديد من الفنانين الجدد.

ياس خضر الغائب عن الساحة والمقيم حالياً في سوريا، حضر إلى دبي أخيراً، للمشاركة في أحد برامج المواهب الغنائية، وكان لنا فرصة الالتقاء به والحديث عن سر الغياب وأبرز النشاطات الفنية المقبلة.منذ زمن وأنت غائب عن الساحة الفنية ألا يوجد لديك جديد؟نعم هذا صحيح، لكن العودة ستكون قريبة فقد سجلت هذا العام عدداً من الأغنيات الجديدة وسأطرحها في ألبوم كامل إن شاء الله. ا اسم الكاسيت الجديد؟«تغربينا».. وهو يحكي عن الغربة..

وكم أغنية تنوي أن تضمنه؟ست أغنيات، جميعها من النوع الطربي ولا تشبه أغنيات هذه الأيام.مع من تتعامل في الشريط الجديد؟يوجد عمل للشاعر الكبير مظفر النواب وهناك شعراء آخرون. ما رأيك بالأغنية العراقية بعد ظهور موجة جديدة وجيل جديد؟الأغنية العراقية تراوح بين السيئ والجيد، وطبعاً الجيد غير موجود حالياً.من يلفت نظرك من الفنانين العراقيين الموجودين على الساحة حالياً؟ناك كاظم الساهر، وماجد المهندس ورضا العبد الله وغيرهم..

لم تذكر سعدون جابر؟

أنا وسعدون من الرعيل الأول، وليس لي أن أقارن بيننا وبين الجيل الجديد، نحن من المخضرمين في مجال الغناء.

ألا تخاف أن ينساك الجمهور في ظل زحمة الأغنيات والمطربين؟

جمهوري تعود أن أصدر له أغنية واحدة أو أغنيتن كل سنة أو سنتين، وأنا لا استطيع أن أنجرف مع تيار ما يقدم اليوم من أغنيات، بل إنني متأكد من أن الناس تنتظر الفن الراقي والأغنية المحترمة التي أقدمها. فهي أكثر استمرارية من أغنيات هذه الأيام.

هل يوجد حالياً فنانون عراقيون يأخذون من أغنياتك ويجددونها؟

هناك كثيرون.. ولا أمانع في ذلك ليأخذوا منها ما يشاءون، لكن بشرط أن يستشيروني ويؤدوها بشكل جيد وإلا فسآخذ حقي عن طريق القضاء.

هل تفكر يوماً بالاعتزال؟

قرار الاعتزال لا بد منه، وإن شاء الله يكون قريباً، أنا الآن أنتظر الشريط الجديد وبعد ذلك لكل حادث حديث.

هل تعتبر نفسك آخر فناني الزمن الجميل؟

الحياة تتجدد دائماً، فكما كنت وغيري قد أسسنا لخط غنائي منفرد، الآن ثمة جيل جديد ومرحلة أخرى.

هل من نصيحة تقدمها للجيل الجديد؟

أنصحهم بأن يتركوا الغرور لأنه مقبرة الفنان، وأحضهم أن يختاروا الأغنية الجيدة الهادفة والاجتماعية، مثلما كنا نغني في السابق، أعني الأغنية التي ترضي الناس وليس الأغنية الراقصة المسيطرة على الساحة.

ألا تعتقد أن الناس تريد الرقص ما دام هو الرائج؟

أنا قلتها في مقابلات كثيرة أن أغنية اليوم هي أغنية هز الأرداف وليس أغنية هز المشاعر..

هل من الممكن أن نشاهدك في الفيديو كليب؟

لا، أنا لا أفكر بهذا الموضوع مطلقاً، أنا بدأت بالطرب وانتهي به إن شاء الله.

# أصالة: أصبت بشلل الأطفال بعمر ٥ سنوات ومازالت آلامه تعاودني في الشتاء

زارت النجمة السورية أصالة نصري مستشفى ومؤسسة «بهية» للاكتشاف المبكر وعلاج سرطان الثدي بالمجان، في زيارة تعد الأولى من نوعها، حيث كان برفقتها ابنتها شام الذهبي، وإيمان شكري صديقة الفنانة أصالة، وذلك بحضور ليلى سالم عضو مجلس إدارة مستشفى بهية وحفيدة الحاجة بهية وهبي، والمهندس ماجد حمدي عضو مجلس إدارة مؤسسة بهية، ود. جيلان فلفلة عضو مجلس إدارة مؤسسة بهية.

وخلال الزيارة أعربت النجمة أصالة عن سعادتها البالغة بوجودها بمستشفى بهية لدعم المحاربات نفسياً، عن طريق التخفيف عنهنّ وإطرابهنّ بصوتها العذب وأغانيها المتنوعة، وأضافت أنّها طلبت زيارة بهية كي تستمد الدعم من المحاربات وليس العكس، كاشفة عن إصابتها بمرض شلل الأطفال في صغرها بعمر الـ٥ سنوات، ولذلك هي تشعر بكل المحاربات في تحديهن للمرض.

وقالت أصالة خلال مشاركتها بفعاليات الزيارة إنّ «الآلام النفسية أكثر تأثيراً على المريض من الجسدية». وتابعت: «الإنسان في أسوأ أحواله له مفتاح، وأنا أفتخر كوني واحدة من الناس التي حصلت على مفاتيح قلوب كثيرة حول العالم، وإنها تعرف أنّه سيأتي اليوم الذي تحصد فيه هذا الاستثمار الإنساني الذي زرعته في قلوب كثير من الناس، حيث إنّها استطاعت أن تمشي بالتوازي مع أصالة الفنانة وأصالة الإنسانة، إلى أن أدركت أنّ الجانب الإنساني في شخصيتها هو الذي جعل الجمهور يؤمن بها ويُحبّها».

وأكدت أصالة أهمية الجانب النفسي في العلاج، ولذلك صَرّحت برغبتها «بوجودها في قسم الدعم النفسي بمستشفى بهية كمتطوعة لدعم المحاربات نفسياً، ولنقل قِصصها وخِبراتها الحياتية لهنّ وحَثّهن على كيفية تخطي الآلام واحتفاظهنّ بمحبة من حولهن

لأنّ المواقف الصعبة هي التي تُبرز مكانة الإنسان لدى الآخرين مضيفة أن تقدم المرأة بالعمر ما هو إلا زيادة مكانتها لدى محبيها وذويها».

كشفت أصالة عن استمرار معاناتها من مرض شلل الأطفال، الذي أصيبت به في طفولتها، حيث بكت أصالة حين حكت عن الشلل ومعاناته معها، وقالت باكية: «في طفولتي كان عندي شلل أطفال، وكان عندي ٥ سنين، وما زال يسبب لي ببعض الأوقات وخصوصاً في الشتاء، بعض الآلام في رجلي».

وأضافت: «الموضوع ده كان ليه شوية عواقب نفسية عليا، ولكنّ الحالة النفسية اللي كانت بتيجي من الألم الجسدي بسيطة، لأننا كلنا بندعم بعض وعندي أصدقاء كتير على مستوى العالم العربي، محبوبة بيقولوا عليا».

من جانبها، أعربت ليلى سالم حفيدة الحاجة بهية عن سعادتها بزيارة الفَنّانة أصالة للمستشفى، حيث إنّها أعطت لمحاربات بهية دعماً نفسياً وطاقة إيجابية وأطربتهن بصوتها العذب وكلمات أغانيها التي أعطتهن قوة وإحساس بالمثابرة والبطولة خلال رحلة العلاج. وأكدت أنّهم كانوا ينتظرون الزيارة، معربة عن سعادتها بتنفيذ الدكتورة شام ابنة الفنانة أصالة وعدها بالمجيء لرؤية بهية وتقديم الدعم النفسي لمحارباتها، حيث إن أصالة أصبحت بتلك الزيارة سفيرة لمستشفى بهية، حسب قولها.

يذكر أنّ آخر أعمال الفنانة أصالة نصري ألبوم «لا تستسلم»، وطرحته عبر منصات وتطبيقات الأغاني والموسيقى الإلكترونية، حيث يضم الألبوم ٢٠ أغنية جميعها باللهجة الخليجية.

# إليسا ومروان خوري يتعاونان مجدداً بعد خلاف ٨ سنوات



لم يكن سرّاً أو سبقاً أن تكشف النجمة إليسا في مقابلتها الأخيرة قبل يومين على شاشة أم تي في اللبنانية عن نيّتها بالتعاون مجدداً مع الملحن مروان خوري، بعد سلسلة من النجاحات التي عاشتها بألحان خوري في بداياتها الفنية، وغنّتها في الحلقة نفسها مباشرة على الهواء. والواضح أن الخلاف بين إليسا ومروان خوري حصل بعد أن أعلمت شركة روتانا قبل سنوات إليسا بأنها لن تتعاون مع مروان خوري كملحن بسبب خلافات تعود لسنوات؛ ومنها التنازلات الفنية التي تفرضها روتانا على الشعراء والملحنين لامتلاك الأغاني؛ وهذا مع الوقت يلغي الحق المعنوي للكاتب والملحن وحتى المطرب في امتلاكه الأغنية، وهذا ما دفع إليسا إلى اختيار الإنتاج بنفسها كما ذكرت في الحلقة والانفتاح على عالم الميديا البديلة والمواقع الفنية ومنصات الاستماع والتحميل، لأنها تريد أن يصل إنتاجها إلى العالم من دون قيود. بعد إخبار روتانا لإليسا بعدم التعاون مع مروان خوري، حاولت إليسا أن تقنع خوري بضرورة التعاون والتكفّل بحل الموضوع، لكن الأخير رفض وتوقف تسجيل بعض الأغاني التي كانت إليسا قد اختارتها قبل ثماني سنوات. واليوم، سيعود التعاون قريباً بين إليسا ومروان خوري بعد أن كشفنا ذلك في موقع نواعم في آب/ أغسطس الماضي عندما أعلنت إليسا نيتها في الاعتزال، ثم تراجعت عنه وتمت بعدها سلسلة من المصالحات بينها وبين عدد من الملحنين والموزيعين الموسيقيين إلى أن حان الوقت الذي ستتعاون فيه مع مروان خوري في أغنيتين.

# فوائد لليمون قد لا يعرفها كثيرون

يبدي بعض الناس امتعاضا من ثمرة الليمون، لأنهم يجدون فيها مذاقا حامضا وغير محبب، لكن الخبراء يحثون على تناولها أو إضافتها إلى وجبات الطعام، نظرا لما فيها من منافع للجسم. وبحسب دراسة سابقة صدرت عن جامعة أوهايو الأميركية، فان مجرد شم رائحة الليمون، يفيد الإنسان ويساعد على تحسين مزاجه. ويعد الليمون من المصادر المهمة لتزويد الجسم بالألياف، فاذا أفرغت كوبا واحدا من الثمرة على السلطة أو قمت برشه على الأطعمة المقلية، خلال اليوم الواحد، ستحصل على ٥,٩ غرامات من الألياف. وتوصي المعايير الصحية الدولية، بأن يحصل الإنسان على قدر من الألياف يتراوح بين ٢٥ و٣٨ غراما في اليوم الواحد، ولذلك، فان الليمون يستطيع أن يمدك بنسبة مهمة مما تحتاجه. وبما أن الليمون لا يحتوي على عدد كبير من السعرات الحرارية، فان هذه الثمرة تساعد على خفض الوزن الزائد فضلا عن ضبط ضغط الدم ومستوى الكوليسترول في الدم. ويزود الليمون، جسم الإنسان، بما يحتاج من فيتامين C، لأن الكوب الواحد من عصير الليمون يمد الرجل بـ١٢٥ في المئة من حاجياته، أما المرأة فتحصل على مستوى أعلى يصل إلى ١٥٠ في المئة. ويمتاز الليمون بمواده المضادة للأكسدة، وهذا الأمر يساعد أنسجة الجسم على أن تنمو بشكل جيد، كما يعمل على حمايتها من الأضرار التي تلحق بها مع التقدم في العمر. وإذا أردت أن تحصل على مادة الحديد من الطعام، فمن الجدير بك أن تضيف عصير الليمون إلى بعض الأطباق الشهيرة مثل السبانخ والوجبات النباتية الأخرى. ولا تقتصر فوائد الليمون على العصير، فحتى قشور الثمرة تضم مادة مضادة للسرطان تعرف بـ"الليمونين" وتؤدي دورا مهما في التصدي لأورام الثدي الخبيثة.

## كلمات متقاطعة

| | 9 | 8 | 7 | 6 | 5 | 4 | 3 | 2 | 1 |
|---|---|---|---|---|---|---|---|---|---|
| 1 | ■ | | | | | | | | |
| 2 | | | | | | ■ | | | |
| 3 | | | | | ■ | | | | |
| 4 | | ■ | | | | | | | |
| 5 | | | | ■ | | | | ■ | |
| 6 | | | ■ | | | | ■ | | |
| 7 | ■ | | | | | | | | |
| 8 | | ■ | | | ■ | | | | |
| 9 | | | | | | ■ | | | |

**أفقياً:**

1- قرية أردنية على الحدود السورية تشتهر بآثارها النبطية والبيزنطية
2- درّب - دولة أوروبية
3- انبسط - جرب الأمر واختبره
4- إحدى جزر كناريا قاعدتها سانتا كروز
5- حضّر الشيء - مد
6- صاح - أنجز - حرف شرط
7- شاعر ومسرحي يوناني كبير
8- طمأنينة - والدة
9- جوهر لطيف مضيء ومحرق - صدر المسجد

**عمودياً:**

1- إحدى جزر البحرين مشهورة بغزلانها السود
2- ارحم (مبعثرة) - عاصمة أوروبية
3- تيقظ - هارب
4- مدينة أميركية في أوهايو
5- نشف - تمام (معكوسة)
6- مطلب - بحار
7- جرى الماء - يعبر
8- ضرب بالسوط - ناعم
9- فيلسوف يوناني كبير - شتم

# سمية الخشاب تتحدث عن حياتها من دون رجل.. كيف وصفتها؟

نشرت الفنانة سمية الخشاب على صفحتها الرسمية بـ«إنستغرام»، صورة لها من أحدث جلسات التصوير التي خضعت لها مؤخراً، وعلقت عليها قائلة: «مساء الخير عليكم حبايبي».

وتفاعل مع الصورة عدد كبير من متابعيها إلا أن إحدى متابعاتها ردت عليها قائلة: «سميه إوعي تتجوزي خاالص.. خليكي كدة جميلة ومع نفسك ومامتك وتراعي نفسك أحسن من أي راجل ينكد ويتحكم فيكي.. الحياه حلوة من غير راجل ينكد علينا ويحبطنا والله».

وتفاعلت سمية مع رد المتابعة لتوافقها الرأي بقولها: «فعلا يا رندا عندك حق أنا حاسة إني هادية ورايقة ومستمتعة بحياتي جدا».

# فلك

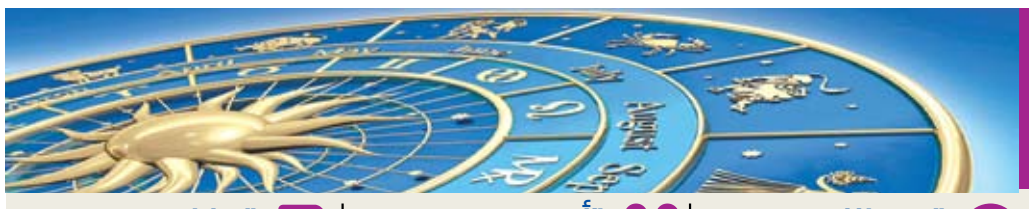

**الحمل**
21 مارس - 19 أبريل
مهنياً: دع أعمالك تخبر عنك، وأنت لست بحاجة إلى الكلام.
عاطفياً: انتبه من عاصفة آتية لتفرّق بينك وبين مَن تحب.
اجتماعياً: تجود بوقتك ومالك من أجل عائلتك، وهم يقدرونك ويحبونك.
رقم الحظ: 17.

**الثور**
20 أبريل - 20 مايو
مهنياً: فخر لك أن يقتدي بك الزملاء، فابقَ دائماً نموذجاً لهم.
عاطفياً: الحب لا يعرف الكبرياء، فلا تتعجرف أمام شريك العُمر.
اجتماعياً: إذا كنت تلاحق نقائص الغير، فلابد أن تنقصك الفضيلة.
رقم الحظ: 38.

**الجوزاء**
21 مايو - 21 يونيو
مهنياً: أن تغدو إلى عملك في الصباح أفضل من النوم حتى الظهر.
عاطفياً: ما من حب أفضل من أن تمنح جهدك ووقتك للحبيب.
اجتماعياً: احفظ لسانك عند غضبك، ولا تتركه يقودك إلى المشاكل.
رقم الحظ: 53.

**السرطان**
22 يونيو - 22 يوليو
مهنياً: الغنى الحقيقي عند صاحب المهنة، فاعرف كيف تستثمرها.
عاطفياً: اجعل الحب بينكما قوياً، لأنه يستر جميع الأخطاء.
اجتماعياً: استعمل وسائل التواصل في الاتجاه الصحيح، كي لا تنقلب سوءاً عليك.
رقم الحظ: 4.

**الأسد**
23 يوليو - 22 أغسطس
مهنياً: سقوط الإنسان ليس فشلاً، إلا إذا بقي حيث هو.
عاطفياً: إذا أحببت شخصاً من الطرف الآخر، فقل له أحبك دون تردد.
اجتماعياً: أنفع الناس للمجتمع هو من أبعد الشر عن الناس.
رقم الحظ: 27

**العذراء**
23 أغسطس - 22 سبتمبر
مهنياً: لا أجمل من الشهرة، لكن عليك معرفة المحافظة عليها.
عاطفياً: يعاتبك الحبيب على أمور كثيرة وأنت غير مكترث له.
اجتماعياً: الرياضة أمر مفيد للجسم، وترفع المعنويات في الوقت نفسه.
رقم الحظ: 11.

**الميزان**
23 سبتمبر - 23 أكتوبر
مهنياً: تمتلك مهارة خاصة في العمل، فأضف إليها الالتزام بالمواعيد.
عاطفياً: الغيرة تعمي ناظريك، فتصبح تصرفاتك غير مقبولة بتاتاً.
اجتماعياً: تراودك أفكار حسد لأحد معارفك، لأنه أصاب نجاحاً كبيراً.
رقم الحظ: 39.

**العقرب**
24 أكتوبر - 22 نوفمبر
مهنياً: يمرُّ القمر في منزل المشاريع، فاغتنم الفرصة لتحقيق بعضها.
عاطفياً: إذا أردت أن تفعل جميلاً مع الحبيب، فلا تتكلم دوماً عنه.
اجتماعياً: تُدعى إلى حضور احتفال أو ندوة، فلا تلبي الدعوة.
رقم الحظ: 44.

**القوس**
23 نوفمبر - 21 ديسمبر
مهنياً: تستطيع استثمار أموالك بأساليب كثيرة، فلا تتأخر.
عاطفياً: لا تدع الحبيب ينتظرك طويلاً، وحافظ على مواعيدك معه.
اجتماعياً: تجد راحة معنوية عندما تستطيع القيام بعمل منزلي مفيد.
رقم الحظ: 28.

**الجدي**
22 ديسمبر - 19 يناير
مهنياً: تبدو اليوم قادراً على اقتحام ميادين لم تكن تفكر بها.
عاطفياً: رغبتكما كبيرة في تحقيق سعادتكما، وعليكما السعي من أجلها.
اجتماعياً: لا تسمح للتفكير السلبي بالسيطرة على عقلك، فيجعلك متشائماً.
رقم الحظ: 2.

**الدلو**
20 يناير - 18 فبراير
مهنياً: الانتصار على الغضب في ميدان العمل هو أجمل انتصار.
عاطفياً: تعصف الخلافات بينكما، ولا أحد يتدخل لإيجاد الحلول.
اجتماعياً: تكرّس نفسك لخدمة العائلة، وتحمل على كتفيك مسؤوليات كبيرة.
رقم الحظ: 56.

**الحوت**
19 فبراير - 20 مارس
مهنياً: اتزانك مع الزبائن سوف ينفعك على المدى البعيد.
عاطفياً: كلمة لطيفة واحدة أحياناً تمحو جميع ذنوبك أمام الحبيب.
اجتماعياً: لا تفهم سبب استياء أحدهم منك، والأفضل مصارحته.
رقم الحظ: 22.

مجلس القضاء الاعلى
رئاسة محكمة استئناف البصرة الاتحادية
محكمة الاحوال الشخصية في البصرة
العدد:٩٤٩/ش/٢٠٢٠
التاريخ:١٢/١١/٢٠٢٠
اعلان
الى/ المدعى عليه (كاظم عبد الزهرة حسن)
بناءا على الدعوى الشرعية المرقمة اعلاه المقامة امام هذه المحكمة من قبل المدعية (ابتسام غازي عبدالله) تطلب فيها الحكم بتصديق الطلاق ولمجهولية محل اقامتك حسب شرح القائم بالتبليغ وتأييد المجلس البلدي انتقالك الى جهة مجهولة فقد تقرر تبليغك اعلانا بواسطة النشر بصحيفتين محليتين يوميتين بالحضور امام هذه المحكمة يوم ٨/١٢/٢٠٢٠ امام محكمة الاحوال الشخصية في البصرة وعند عدم حضورك او من يمثلك قانونا سوف تجرى المرافعة بحقك غيابيا وعلنا وفق القانون .
القاضي الاول
احمد اشهيب احمد
////////////////////////////////////////

مجلس القضاء الاعلى
رئاسة محكمة استئناف البصرة الاتحادية
محكمة الاحوال الشخصية في البصرة
العدد:٣٦٩/بحث/٢٠٢٠
التاريخ:١٠/١١/٢٠٢٠
اعلان
الى/المدعى عليه (نجم عبد الله نجم)
اقامت زوجتك المدعية قسيمه محمد زوير الدعوى الشرعية المرقمة ٣٦٩/ بحث/٢٠٢٠ والمنظورة امام هذه المحكمة بالعدد ٤٥٥٧/ش/٢٠٢٠ والتي تطلب فيها التفريق منك ولدى تبليغك بموجب كتاب مركز شرطة الحسين (ع) بالعدد ١٤٢٢٤ في ٥/١١/٢٠٢٠ فقد تبين انك مرتحله الى جهة مجهولة ولشرح مختار منطقة الحسين /الرابعة والذي ايد ارتحالك الى جهة مجهولة وعليه قررت المحكمة تبليغك بصحيفتين محليتين يوميتين للحضور امام مكتب البحث الاجتماعي والحضور امام هذه المحكمة يوم ٧/١٢/٢٠٢٠ الساعة التاسعة صباحا وفي حال عدم حضورك سوف تجري جلسة البحث والمرافعة بحقك غيابيا وعلنا.
القاضي الاول
احمد اشهيب احمد
////////////////

محكمة الاحوال الشخصية في الزاب
العدد : ٢٨٣/ش/٢٠٢٠
التاريخ ١٦/١١/٢٠٢٠
الى المدعى عليه ( عبد القادر جاسم محمد )
الموضوع / تبليغ
اقامت المدعية (شيماء احمد عبد ) دعوى امام هذه المحكمة بالعدد ٢٨٣/ش/٢٠٢٠ تطلب فيها اثبات نسب الطفلة (فرحه ) منك ومن والدتها المدعية والحكم بالتفريق للضرر بينكما ولمجهولية محل اقامتك قررت المحكمة تبليغك اعلانا بواسطة صحيفتين محليتين يوميتين بالحضور امام هذه المحكمة يوم المرافعة المصادف ٢٤/١١/٢٠٢٠ وفي حالة عدم حضورك سوف تجري المرافعة بحقك غيابيا وعلنا .
القاضي
غافل محمد حسن
////////////////////////////////////////

محكمة الاحوال الشخصية في الزاب
العدد : ٢٨٢/ش/٢٠٢٠
التاريخ ١٦/١١/٢٠٢٠
الى المدعى عليه ( عبد القادر جاسم محمد )
الموضوع / تبليغ
اقامت المدعية (هاشميه فرحان داود ) دعوى امام هذه المحكمة بالعدد ٢٨٢/ش/٢٠٢٠ تطلب فيها اثبات نسب الطفلة ( اميمه ) منك ومن والدتها المدعية والحكم بالتفريق للضرر بينكما ولمجهولية محل اقامتك قررت المحكمة تبليغك اعلانا بواسطة صحيفتين محليتين يوميتين بالحضور امام هذه المحكمة يوم المرافعة المصادف ٢٤/١١/٢٠٢٠ وفي حالة عدم حضورك سوف تجري المرافعة بحقك غيابيا وعلنا .
القاضي
غافل محمد حسن
////////////////////////////////////////

محكمة الاحوال الشخصية في كركوك
العدد / ٦١٦١/ش/٢٠٢٠
المدعى عليه / طيفور غيب الله عمر
اقامت المدعية ( جنار شكور عمر ) دعوى بالزامك بدفع نفقة مستمرة للطفلة (حلا تولد ١٦/١٠/٢٠٠٨ ) ولمجهولية محل اقامتك تقرر تبليغك اعلانا بصحيفتين محليتين عليك الحضور يوم المرافعة ١/١٢/ ٢٠٢٠ او ارسال من ينوب عنك قانونا وبعكسه ستجري المرافعة بحقك غيابيا وفق الاصول
القاضي
نهاية محسن شاكة
////////////////////////////////////////

محكمة الأحوال الشخصية في كركوك
العدد / ٦١٦٢ /ش/٢٠٢٠
المدعى عليه/ طيفور غيب الله عمر
اقام المدعي( حسن طيفور غيب الله ) دعوى الزامك بدفع نفقة للمدعي ( حسن طيفور غيب الله ) ولمجهولية محل اقامتك تقرر تبليغك اعلانا بصحيفتين محليتين عليك الحضور يوم المرافعة ١/١٢/ ٢٠٢٠ أو أرسال من ينوب عنك قانونا وبعكسه ستجري المرافعة بحقك غيابيا وفق الاصول
القاضي
اطياف حمد صالح
////////////////////////////////

مجلس القضاء الاعلى
رئاسة محكمة استئناف صلاح الدين الاتحادية
محكمة الاحوال الشخصية في الشرقاط
العدد/٥٠١٥/٢٠٢٠
التاريخ/١٥/١١/٢٠٢٠
اعلان
الى المدعى عليه/ (يوسف علي احمد) يسكن نينوى/ حمام العليل سابقا حاليا مجهول محل الاقامة
المدعية(نوره علي وحيد) بتاريخ ٢٧/١٠/٢٠٢٠ اصدرت هذه المحكمة الحكم الغيابي بالعدد ٦٤٥/ش/٢٠٢٠ وبتاريخ ٢٧/١٠/٢٠٢٠ تقضي بطلاق المدعية ولمجهولية محل اقامتك تقرر تبليغك بهذه الصحيفة وفي حال عدم حضورك امام هذه المحكمة للاعتراض والتمييز سيتم اكتساب الدرجة القطعية. مع التقدير
القاضي
مخلص سامي خلف

---

الإعلان

المناقصـــة: مناقصة عامة لشراء ادوية

مناقصة رقم: Ac/ 2020/ med 1 على الموازنة الجارية

١-تدعو وزارة الصحة/ البيئة/الشركة العامة لتسويق الادوية والمستلزمات الطبية (كيماديا) مقدمي العطاءات المؤهلين لتقديم العطاءات المختومة والموقعة للتعاقد (لتجهيز الادوية).سوف تعتمد إجراءات المناقصة العامة في عملية العطاء حيث يُسمح بالمشاركة لجميع مقدمي العطاءات من الدول المؤهلة قانونياً كما تم تحديده في وثيقة المناقصة. يمكن لمقدمي العطاءات المهتمين ومن ذوي الأهلية القانونية الحصول على معلومات إضافية من وزارة الصحة/ البيئة/ الشركة العامة لتسويق الادوية والمستلزمات الطبية(كيماديا) /قسم الاعلام الدوائي والعلاقات العامة- الطابق الخامس مقر وزارة الصحة البريد الالكتروني dg@kimadia.iq والموقع الالكتروني لكيماديا www.kimadia.iq والاطلاع على وثائق المناقصة على العنوان أدناه من الساعة الثامنة والنصف صباحاً الى الثانية والنصف بعد الظهر بتوقيت بغداد.

٢- على مقدمي العطاءات ان يستوفوا متطلبات المؤهلات بما في ذلك: المتطلبات القانونية والفنية والمالية وكما مذكور في وثائق المناقصة وسوف يعتمد هامش أفضلية للسلع الصيدلانية من المجهزين المصانع المحليين. إن التفاصيل الاضافية يتم تحديدها في وثائق المناقصة (أنظر الفقرة ٣٠/ الأفضلية المحلية من تعليمات الى مقدمي العطاءات) والفقرة (٣٠) من ورقة بيانات العطاء.

٣- يمكن لمقدمي العطاءات المهتمين شراء المجموعة الكاملة لوثائق المناقصة باللغة الإنكليزية أو العربية عند تقديم استمارة تحريرية على العنوان ادناه وبعد تسديد الرسم غير القابل للاسترداد بمبلغ مقطوع وكالتالي:
أ- مليون دينار عراقي عن المناقصة التي تقل قيمتها عن مليون دولار.
ب- مليوني دينارعراقي عن المناقصة التي تزيد كلفتها على مليون دولار. وبخلافه فان العروض سوف تهمل.

طريقة دفع هذا الرسم ستكون نقدا. سوف يتم ارسال وثائق المناقصة وكما مشار اليها في تعليمات مقدمي العطاء وعلى مقدم العطاء الذي سبق له الاشتراك في المناقصة المعاد اعلانها ان يقدم وصل الشراء السابق لها مع وثائق العطاء.

تاريخ اعلان المناقصة يوم ١٧/ ١١/ ٢٠٢٠ وسيكون تاريخ انعقاد المؤتمر الخاص بالاجابة على استفسارات المشاركين في المناقصة يوم ٣٠/ ١١/ ٢٠٢٠ يتم تسليم العطاءات على العنوان ادناه عند او قبل [٦/ ١٢/ ٢٠٢٠] لغاية نهاية الدوام الرسمي سوف يتم رفض العطاءات المتأخرة. سيتم فتح العطاءات بحضور ممثلين عن مقدمي العطاءات الذين اختاروا الحضور شخصياً على العنوان ادناه ويكون موعد فتح العطاءات اليوم التالي من يوم غلق المناقصة في مقر كيماديا وبصوره علنية ودعوة المناقصين للحضور في يوم الفتح العلني.

يجب على جميع العطاءات ان تُرفق بضمان للعطاء (المبلغ بالدينار العراقي) بقيمة ١% من الكلفة التخمينية تكون صادرة من مصرف معتمد في العراق بموجب نشرة يصدرها البنك المركزي العراقي عن الكفاءة المالية للمصرف. ويعتمد مايلي:
أ - لاتقبل التأمينات الأولية لمقدمي العطاءات الا اذا كانت على شكل خطاب ضمان اوصك مصدق او سفتجة ولايقبل سويفت خطاب الضمان او كفالة مباشرة.
ب- تقدم التامينات الاولية من قبل مقدم العطاء او (اي من المساهمين في الشركة او الشركات المشاركة بموجب عقد مشاركة) لمصلحة جهة التعاقد وكما في النموذج المرفق في مستندات العطاء/القسم الرابع.
ج- تعفى الشركات العامة من تقديم التامينات الاولية وخطاب ضمان حسن التنفيذ المنصوص عليها وحسب تعليمات تنفيذ العقود رقم ٢ لسنة ٢٠١٤.
د- تصدر الكفالة بأمر الشركة المتعاقد معها او من تخوله اصوليا لاصدار الكفالة وبموجب تخويل رسمي مصدق.
هـ- تقترن الكفالة بكتاب صحة صدور (سري وشخصي) يرسل الى الشركة العامة لتسويق الأدوية والمستلزمات الطبية (كيماديا) من قبل المصرف المصدر للكفالة.
و- ان تكون غير مشروطه ولصالح الشركة العامة لتسويق الادوية والمستلزمات الطبية (كيماديا).
ز- ان تكون صادرة باللغتين العربية والانكليزية.
ح- يتم مصادرة التأمينات الأولية لمن ترسو عليه المناقصة عند نكوله عن توقيع العقد بعد التبليغ بأمر الاحالة وتتخذ بحقه كافة الاجراءات القانونية الأخرى المنصوص عليها في هذه التعليمات ويتم مصادرة التامينات الاولية لمن تحال اليه المناقصة عند سحب مقدم العطاء لعطائه خلال فترة نفاذيته بعد غلق المناقصة او رفض التصحيح على اخطائه الحسابية في العطاء وانعكاسها على قرار الاحالة وتتخذ بحقه الاجراءات القانونية المنصوص عليها في تعليمات تنفيذ العقود الحكومية.
ط- تكون مدة نفاذية التامينات النهائية سارية الى مابعد انتهاء نفاذية العطاء المحدد في وثائق المناقصة.

١. العناوين المشار اليها سابقاً هي بغداد-باب المعظم وزارة الصحة/البيئة/الشركة العامة لتسويق الادوية والمستلزمات الطبية (كيماديا)/الطابق السادس/القسم المالي لتقديم التأمينات الاولية او لجنة استلام وفتح العروض لتقديم العطاءات هاتف: ٤١٥٧٦٦٧، رقم هاتف النقل ٠٧٧٠٥٤١٩٠٧٤، هاتف البدالة: ٨, ٧, ٥, ٤١٥٨٤٠١ بدالة ذات اربعة خطوط.

جهة التعاقد: وزارة الصحة/ البيئة / الشركة العامة لتسويق الادوية والمستلزمات الطبية (كيماديا)
سلطة التعاقد: الصيدلاني علي حسن البلداوي
المنصب: مدير عام الشركة العامة لتسويق الادوية والمستلزمات الطبية (كيماديا)
التوقيع: [ موقع]
التاريخ:[ / / ٢٠٢٠ ]

---

**Invitation for Bids (IFB)**

**Tender:General Tender to Buying the DRUG**
**Tender No, ,.: Med 1 /2020/Ac**

on the recent Iraqi Federal Budget
**IFB Number-** .....
1.The Ministry of Health / Environment / The State Company For Marketing Drug AND Medical Appliances (kimadia )invites the a bidders qualified to present the tenders that sealed & signer for contracting on supplying of medicine
2. will be adoption measures of public bidding in the process of tender where allowed to take part of all bidders from countries eligible legally as specified in the document of bidding.
3.Interested eligible bidders may obtain further information's from Ministry of Health / Environment / The State Company For Marketing Drug and Medical Appliances (kimadia )/Drug Media Department& the Public Relations- 5th floor position of MOH(Ministry of Health),E-mail (dg@kimadia.iq ) &Kimadia website is(WWW.kimadia.iq ) and inspect the bidding documents at the address given below from ( 8:30 AM) to (2:30 PM) at Baghdad time.
4.Bidders must meet the requirements of qualifications including: the legal, technical and financial requirements as mentioned in Bidding Document. A margin of preference for the pharmaceutical will be adopted from suppliers/ national factoriesgoods . Additional details shall be specified in the Bidding Documents (see the clause(30) priority national from theInstructions To Bidders& clause (30) from Bid informations sheet.
5.the interested bidders could purchase the complete set of Bidding Documents in English or Arabic Language upon submission of a written application to the address below and after payment of a non-refundable fee with lump sum as follows:
a- **(1.000.000)**one million Iraqi Dinar of the tender that less than (1.000.000) Dollars .
b- **(2.000.000)** two million Iraqi Dinar for the tender that more than (1.000.000) Dinar.
Otherwise the offer will be neglected.
The way of payment this duty will be cash & the Bidding Document will be sent as state in ITB (Instruction To Bidders ) &the bidder who is previously participated in the re-announced bid to submit the previous purchasing receipt with the tender documents
6. Announcement date of this tender will be on **17 / 11 /2020** and The date of conference convening will be on **30 / 11 /2020** for responding the inquire of the participants against the tender.
Bids must be delivered at or before the end of formal work on **{ 6/12 /2020].** The late bids will be rejected. Bids will be opened in the presence of the bidders' representatives who choose to attend in person at the address below .
The date of opening the tender will be the day after closing date in Kimadia and in publicly form.

All bids must be accompanied by a Bid Security at ratio 1% from the estimated cost on condition issued from Iraqi dependable bank according to report issued from the Iraqi central bank for the bank financial performance& it depend on :
**a-** Bid Bond shall only be accepted if presented as a bank guarantee or legalize check or svtjh& the swift of a guarantee letter or direct bond are not accepted.
**b-**Bid Bond should submit by the bidder or any of the share holders of the company or companies participate under contract for the benefit of contracting party as mentioned in attached sample in Bidding Forms/part 4th.
**c-**Public companies exempt from submitting the bid bond & letter of guarantee good execution stipulated by instruction of implementation the contracts (no.2) year 2014.
**d-**the bond issued from company which contracted with it or with its legal authorized for issuing the bond under formal & certified authorization.
**e-**the submitting of bond should attachedwith litter of legalized issuing (private&secret)send toMinistry of Health / Environment / The State Company For Marketing Drug Medical Appliances (kimadia ) by the bank who issued the bond.
**f-**the bond should not conditional & for the favor ofThe Ministry of Health / Environment / The State Company For Marketing Drug Medical Appliances (kimadia )
**g-**the bond must issued by two languages (Arabic & English).
**h-**the primary insurance will be confiscated for who to be the successful upon his abstain for signing the contract after the notification with awarding matter & all other legal procedures will be taken against him that indicated in these instructions &confiscate the bid bonds for those who referred to him the tender when withdraw its bid during the period of validity after the closing of tender orrefused correction on his calculations mistakes in tender & its reflection or awarding decision & take legal actions set forth in the instructions of implementation the Government contracts against him.
**i-Final bid bond expiration date** be valid until after the end of validity tender specified in the documents of tender.
7. The address(es) referred to above isBaghdad/bab-AlmadhmMinistry of Health / Environment / The State Company For Marketing Drug Medical Appliances (kimadia )/6th floor/Financial Dept. to submit the bid bond or Receipt &Opening the offers to submit the tenders Tel.4157667,Mobil:707705419074,
switchboard:8,7,5,4158401(switchboard with 4line)

**Contracting Entity** The Ministry of Health / Environment / The State Company For Marketing Drug Medical Appliances (kimadia)
**Contracting Authority**:PH. ALI HASAN AL- BALDAWI
**Title**:Director General of The State Company For Marketing Drug Medical Appliances (kimadia )
**Signature**: { singned }

---

رئاسة محكمة استئناف البصرة الاتحادية — العدد : ٩٥/ت/٢٠٢٠
محكمة البداءة المتخصصة بنظر الدعاوى التجارية في البصرة — التاريخ : ١٥/١١/٢٠٢٠

**إعلان**

الى المدعى عليه / رائد كامل حنيش /المدير المفوض لشركة هندسة الازدهار للنقل العام المحدودة / إضافة لوظيفته
اقام المدعي المدير العام لتجارة المواد الانشائية / إضافة لوظيفته الدعوى المرقمة ٩٥/ت/٢٠٢٠ ضدك يطلب فيها بمبلغ الفوائد القانونية من اصل الدين والزامك بدفع مبلغ قدرة (ستمائة واربعه وسبعون مليون وسبعمائة وثلاثون الف دينار ) وتحميلك الرسوم والمصاريف القانونية واتعاب المحاماة. ولكون مقر شركتكم مجهول عليه قررت هذه المحكمة تبليغك اعلانا في صحيفتين محليتين يوميتين رسميتين للحضور الى هذه المحكمة صباح يوم المرافعة ٣٠/١١/٢٠٢٠ او ارسال من ينوب عنك قانونا وبعكسه سوف تجري المرافعة بحقك غيابيا وعلنا وفق القانون.
القاضي/ جعفر كاظم المالكي

---

محكمة بداءة الموصل
رقم الدعوى/١٠٦٦٩/ب/٢٠١٢
اعلان تبليغ بالحضور
الى المدعى عليه/ ضياء ابراهيم خليل- العنوان- موصل- حي البكر قرب جامع الصادقين المقابل لروضة احباب رقم الدار ١٤٨٩ عسكري ٣ على ٤٠٤ سابقا ومجهول محل الاقامة حاليا.
اقام المدعي/ عاصم امين احمد الدعوى المرقمة ١٠٦٦٩/ب/٢٠١٢ لدى هذه المحكمة طالبا فيها الحكم بالغاء قرار المصادرة واعادة العقار المرقم ١٤٠/١٥٥م مقاطعة نينوى الشمالية وهي عبارة عن ارض الدار مع بنائها ملك صرف مسجلة باسمه بالقيد ١٩٨٥/٢٧٧ كانون الاول جلد ٥٨٩ دائمي في مديرية التسجيل العقاري في الزهور الى الية استنادا للمادة ٧/اولا وثالث/أ من قانون هيئة دعاوى الملكية رقم ١٣ لسنة ٢٠١٠ ولثبوت مجهولية محل اقامتك حسب اشعار المبلغ القضائي (محمد نايف حسن موسى) ومختار منطقة حي البكر الثانية (رمزي مزعل قاسم) تقرر تبليغك بصحيفتين يوميتين محليتين للحضور امام هذه المحكمة صباح يوم ٣٠/١١/٢٠٢٠ الساعة التاسعة صباحا وبعكسه ستجري المرافعة بحقك غيابيا وحسب الاصول.
القاضي
معد عبد الوهاب اسماعيل

---

وزارة الكهرباء
الشركة العامة لإنتاج الطاقة الكهربائية / المنطقة الشمالية

STATE COMPANY OF
ELECTRICITY PRODUCTION (SCEPN)
NORTHERN REGION

العدد : ١٥٦٠٩
التاريخ :١٥/ ١١/ ٢٠٢٠

(إعلان المناقصة العامة المحلية المرقمة (SN/9-2020))

تعلن الشركة العامة لإنتاج الطاقة الكهربائية / المنطقة الشمالية عن إعلان المناقصة المحلية المرقمة (SN/9-2020) لنقل منتسبي محطة كهرباء نينوى الغازية (للمرة الاولى) وبكلفه تخمينية ( ٤٣٨,٤٢٠,٠٠٠ ) اربعمائة وثمانية وثلاثون مليون واربعمائة وعشرون إلف دينار عراقي وذلك للفترة من ( ١/١/٢٠٢١ ) ولغاية ( ٣١/١٢/٢٠٢١ ) ضمن المشروع الموازنة التشغيلية لعام ٢٠٢١ على حساب نقل العاملين ذو تبويب (٣٣٤١) .

ندعو مقدمي العطاءات المؤهلين وذو الخبرة لتقديم عطائهم للمناقصة المذكورة أعلاه وفق الشروط التالية:
١- على مقدمي العطاء المؤهلين والراغبين بالحصول على معلومات إضافية الاتصال (الشركة العامة لإنتاج الطاقة الكهربائية / المنطقة الشمالية) عبر البريد الالكتروني:

الموقع الالكتروني للشركة : www.moelc.gov.iq/ngpe
البريد الالكتروني للقسم التجاري : 73_tijariya@moelc.gov.iq
وخلال أيام الدوام الرسمي من الأحد إلى الخميس ( من الساعة الثامنة صباحاً إلى الساعة الثانية ظهراً ) وكما موضح بالتعليمات لمقدمي العطاءات.
١- متطلبات النقل المطلوبة ( كما موضحة في وثائق العطاء ).
٢- بإمكان مقدمي العطاء المهتمين لشراء وثائق العطاء دفع قيمة البيع للوثائق البالغة (١٢٥,٠٠٠) مائة وخمسة وعشرون ألف دينار عراقي غير قابل للرد إلا في حالة إلغاء المناقصة من قبل الشركة حيث تعاد ثمن الوثائق دون تعويض مقدمي العطاءات.
٣- يتم تسليم العطاءات إلى العنوان الآتي: مقر الشركة الكائن في صلاح الدين / بيجي / قسم الرقابة الداخلية ويكون آخر موعد لتقديم العطاءات سيكون الساعة (١٢:٠٠) ( الثانية عشر ظهراً ) من تاريخ الغلق المصادف (٢٥/١١/٢٠٢٠) يوم الاربعاء وفي حال صادف موعد الغلق عطلة رسمية يكون الغلق في نفس الوقت من اليوم الذي يلي العطلة، العطاءات المتأخرة سوف ترفض وسيتم فتح العطاء بحضور مقدمي العطاءات أو ممثليهم الراغبين بالحضور في العنوان الآتي ( مقر الشركة ) في نفس يوم غلق العطاءات.
والشركة غير ملزمة بقبول أوطأ العطاءات ويتحمل من ترسو عليه المناقصة أجور نشر الإعلان.

مع مراعاة ما يلي :
١- يكون موعد الفتح في نفس موعد الغلق أو في اليوم الذي يليه.
٢- على مقدم العطاءات إرفاق استمارة تقديم العطاء الخاصة بهم بعد ملئها بالمعلومات المطلوبة وأن يستخدم نموذج صيغة العطاء الموجود في الفصل الرابع ( نماذج العطاءات ) ويجب أن يتم تعبئة النموذج بالكامل دون أي تغيير في شكله ولن تقبل أي بدائل، وتعبئة جميع الفراغات بالمعلومات المطلوبة مع استكمال كافة الشروط العامة المطلوبة (تقديمها فقط في العطاء).
٣- في حال عدم التزام مقدم العطاء بما تتطلبه الوثيقة القياسية بكافة أقسامها فأنه سيتم استبعاد عطاءه.
٤- على مقدم العطاء أن يسلم جداول تفصيلية بنوع السيارات وأعدادها وسعة كل منها.
٥- سيتم نشر التفاصيل الخاصة بالمناقصة المعلنة لشركتنا على العنوان التالي :
الموقع الالكتروني لوزارة الكهرباء : www.moelc.gov.iq.com

وليد خالد حسن
المدير العام
رئيس مجلس ادارة الشركة

محكمة بداءة الكرادة
العدد : ٣٦١/ب/٢٠٢٠
اعلان
المدعى عليه / جمعه محمد فنجان
اقام المدعي المدير المفوض لمصرف الخليج التجاري اضافة لوظيفته الدعوى البدائية المرقمة اعلاه يطالب فيها بتاديتك بالتكافل والتضامن مع المدعى عليه عباس هاشم فنجان مبلغ اثنان وستون مليون دينار مع فائدة قدرها ١٧٪ ولمجهولية محل اقامتك تقرر تبليغك اعلانا بصحيفتين محليتين يوميتين للحضور امام هذه المحكمة في موعد المرافعة الموافق ٢٠٢٠/١١/٢٣ وعند عدم حضوركم او من ينوب عنكم قانونا ستجري المرافعة بحقكم غيابا وعلنا وفق الاصول .
القاضي
صلاح منصور احمد

---

محكمة الاحوال الشخصية/الكرادة
العدد/٢٥٦٠/ش/٢٠٢٠
التاريخ/١٦/١١/٢٠٢٠
اعلان
الى المدعى عليه/ بيستون فاضل عباس
اقامت المدعية (دموع جاسم فليح) الدعوى المرقمة اعلاه تطلب الحكم بتاييد حضانة ابنتها دارين بيستون فاضل ولمجهولية محل اقامتك حسب شرح القائم بالتبليغ تقرر تبليغك اعلانا بصحيفتين يوميتين للحضور يوم المرافعة الموافق ٢٠٢٠/١٢/٢ وعند عدم حضورك او من ينوب عنك قانونا ستجري المرافعة بحقك غيابا وعلنا وفق القانون
القاضية
ايثار محمد محمود

---

مديرية تنفيذ الكرادة
رقم الاضبارة/ ٢٠٢٠/١٤٥٩
التاريخ/١٦/١١/٢٠٢٠
الى/المنفذ عليه : المدين /
١-معن نعمه علي
٢-سنان نعمه علي
العنوان / كرادة م ٩٠٨ ز ٣٥ مبنى /٨ محل ٢ ج /٦/٦ كمب ساره
لقد تحقق لهذه المديرية من شرح القائم بالتبليغ وتاييد ناحية الكرادة الشرقية انك مجهول محل الاقامة وليس لك موطن دائم او مؤقت او مختار يمكن اجراء التبليغ عليه واستنادا للمادة (٢٧) من قانون التنفيذ تقرر تبليغك اعلانا بالحضور في مديرية التنفيذ الكرادة خلال خمسة عشر يوما تبدأ من اليوم التالي للنشر لمباشرة المعاملات التنفيذية بحضورك وفي حالة عدم حضورك ستباشر هذه المديرية باجراءات التنفيذ الجبري وفق القانون.
المنفذ العدل
حيدر قاسم جعفر
اوصاف المحرر:- نفذ الدائن بحقك القرار الصادر من محكمة بداءة الكرادة بالعدد ٨٢٨/ب/٢٠٢٠ في ٢٠٢٠/١١/٨ المتضمن الزام المدعى عليهما بتخلية المحل المرقم (٢ ج /٦/٦ كمب سارة ) والمشيد على القطعة المرقمة ٥٨/١٦١ م بتاوين وتسليمه خالي من الشواغل مع تحميلهما المصاريف واتعاب محاماة وكيل المدعية .

---

محكمة الاحوال الشخصية/الكرادة
العدد/٢٥٦١/ش/٢٠٢٠
التاريخ/١٦/١١/٢٠٢٠
اعلان
الى المدعى عليه/ بيستون فاضل عباس
اقامت المدعية (دموع جاسم فليح ) الدعوى المرقمة اعلاه تطلب الحكم نفقة مستمرة لابنتها دارين بيستون فاضل ولمجهولية محل اقامتك حسب شرح القائم بالتبليغ تقرر تبليغك اعلانا بصحيفتين يوميتين للحضور يوم المرافعة الموافق ٢٠٢٠/١٢/٢ وعند عدم حضورك او من ينوب عنك قانونا ستجري المرافعة بحقك غيابا وعلنا وفق القانون
القاضية
ايثار محمد محمود

---

محكمة بداءة الكرادة
العدد ٨٢٨/ب/٢٠٢٠
التاريخ ٢٠٢٠/١١/١٦
اعلان
الى المدعى عليهما :
١-معن نعمه علي
٢-سنان نعمه علي
بتاريخ ٢٠٢٠/١١/٨ اصدرت هذه المحكمة قرار حكمها الغيابي بالدعوى المرقمة اعلاه المتضمن الحكم الزامكما بتخلية المحل المرقم ٢ج/٦/٦ كمب ساره المشيد على العقار المرقم ٥٨/١٦١ بتاوين وتسليمه للمدعية شمس مهدي صالح خاليا من الشواغل وتحميلكما المصاريف ومبلغ خمسمائة الف دينار اتعاب محاماة وكيل المدعية المحامي اسعد جبار حسين وصدر الحكم وفقا لاحكام المواد ١٦١ و ١٦٦ و ٢٠٣ مرافعات مدنية حضوريا تجاه المدعية قابلا للتمييز وغيابيا تجاه المدعى عليهما معلقا على الاستكتاب والنكول عن اليمين عند الاعتراض لوقائع الدعوى قابلا للاعتراض والتمييز وافهم علنا في ٢٠٢٠/١١/٨ ولمجهولية محل اقامتكما حسب شرح القائم بالتبليغ تقرر تبليغكما اعلانا بصحيفتين يوميتين وعند عدم مراجعتكما طرق الطعن القانونية سيكتسب قرار الحكم الدرجة القطعية وفق القانون .
القاضي
علي عدنان عكال

---

دائرة الكاتب العدل في الكرادة
العدد العمومي : ١٧٣٣٣
السجل : ٨٧
التاريخ ٢٠٢٠/١١/٣
انذار
بواسطة السيد الكاتب العدل في الكرادة المحترم
الى السيد (حيدر طه هاشم / العنوان / بغداد / الكرادة / م ٩٠٣ / شارع ١٨ د ٣١)
جهة الانذار
سبق وان استاجرت من موكلي المحل التجاري المشيد على القطعة المرقمة (٧٢٦/٣٧٧ بتاوين) بموجب عقد شفوي المبرم بين الطرفين ببدل ايجار شهري قدره (٢،٠٠٠ $ ) الفين دولار امريكي تدفع في بداية كل شهر ولامتناعك عن دفع بدلات الايجار الشهرية التي تدفع في بداية كل شهر عليه ننذرك بوجوب تخلية العقار الموصوف اعلاه وخلال مدة اقصاها (٧ ايام) من تاريخ تبلغك بهذا الانذار وبعكسه سوف نقوم بمراجعة المحاكم المختصة واتخاذ كافة الاجراءات القانونية بحقك ونحتفظ باقامة دعاوى مستقلة لمطالبتك ببدلات الايجار التي بذمتك .
المنذر
علي عباس فرحان
وكيله المحامي انمار علاء عبد الكريم
بالوكالة ١٩٠ في ٢٠٢٠/١/٥
كاتب عدل الكرادة
المعرف بهوية النقابة ١١٢٠٤٢ في ٢٠١٨/٣/١٥
غرفة محامي بغداد الجديدة
تكملة الانذار المرقم ١٧٣٣٣ في ٢٠٢٠/١١/٣
لدى ذهاب المبلغ القضائي على عنوانك لم يجدك واتضح انك مجهول محل الاقامة لذا تقرر تبليغك اعلانا بصحيفتين يوميتين وبعكسه تعتبر مبلغا قانونا .
الكاتب العدل/ دنيا محمد بربر اوغلو

---

دائرة الكاتب العدل في الكرادة
العدد العمومي : ١٧٣٣٤
السجل : ٨٧
التاريخ ٢٠٢٠/١١/٣
انذار
بواسطة السيد الكاتب العدل في الكرادة المحترم
الى السيد (حيدر طه هاشم / العنوان / بغداد / الكرادة / م ٩٠٣ / شارع ١٨ د ٣١)
جهة الانذار
سبق وان استاجرت من موكلي المحل التجاري المشيد على القطعة المرقمة (٣٤٧/٣٣٢ البو جمعه ) بموجب عقد شفوي المبرم بين الطرفين ببدل ايجار شهري قدره (٣،٠٠٠ $ ) ثلاثة الاف دولار امريكي تدفع في بداية كل شهر ولامتناعك عن دفع بدلات الايجار الشهرية التي تدفع في بداية كل شهر عليه ننذرك بوجوب تخلية العقار الموصوف اعلاه وخلال مدة اقصاها (٧ ايام) من تاريخ تبلغك بهذا الانذار وبعكسه سوف نقوم بمراجعة المحاكم المختصة واتخاذ كافة الاجراءات القانونية بحقك ونحتفظ باقامة دعاوى مستقلة لمطالبتك ببدلات الايجار التي بذمتك .
المنذر
علي عباس فرحان
وكيله المحامي انمار علاء عبد الكريم
بالوكالة ١٩٠ في ٢٠٢٠/١/٥
كاتب عدل الكرادة
المعرف بهوية النقابة ١١٢٠٤٢ في ٢٠١٨/٣/١٥
غرفة محامي بغداد الجديدة
تكملة الانذار المرقم ١٧٣٣٤ في ٢٠٢٠/١١/٣
لدى ذهاب المبلغ القضائي على عنوانك لم يجدك واتضح انك مجهول محل الاقامة لذا تقرر تبليغك اعلانا بصحيفتين يوميتين وبعكسه تعتبر مبلغا قانونا .
الكاتب العدل/ دنيا محمد بربر اوغلو

---

دائرة التسجيل العقاري في الكرخ /١
اعلان باعادة مزايدة
التسلسل او رقم القطعة : ٢٧٥٦/٧
المحلة او رقم واسم القطعة : ٢٠ داودي
الجنس : دار
المساحة : ٤٢٩م
النوع : ملك صرف
المشتملات : الدار عبارة عن طابقين طارمة وحديقة جانبية الطابق الاول يحتوي على صالة وطعام وكليدور وحمام وباب يؤدي الى هول حولي ومنه الى المطبخ حار + بارد وغرفة وحمام وسلم يؤدي الى هول حولي و غرفة سويت + غرفة وحمام وسلم يؤدي الى بيتونة والارضية بورسلين و الاخشاب صاج
الشاغل : المالك
مقدار المبيع : تمام العقار
بنتيجة المزايدة الجارية بتاريخ ٢٠٢٠/١١/١٥ لبيع العقار الموصوف اعلاه العائد للراهن (نور الدين عبد الكريم مخلف ) فقد احيل قطعيا بعهدة المصرف المتحد للاستثمار ببدل (٤٠٠،٠٠٠،٠٠٠) اربعمائة مليون دينار وبالنظر لنكول المشتري المذكور فقد اقتضى اعادة المزايدة لمدة (١٥) يوما اعتبارا من اليوم التالي لتاريخ نشر هذا الاعلان فعلى الراغب في الاشتراك فيها مراجعة دائرة التسجيل العقاري في الكرخ /١ خلال المدة المذكورة مستصحبا معه تامينات قانونية نقدية او كفالة مصرفية لا تقل عن ١٠٪ من القيمة المقدرة البالغة ( ١،٢٢٣،٥٠٨،٠٠٠٠) مليار ومئتان وثلاثة وعشرون مليون وخمسمائة وثمانية الف دينار وان المزايدة ستجري في الساعة (١٢) ظهرا من اليوم الاخير وبعدها تجري الاحالة النهائية على كل حال بالبدل الاخير .
لؤي فارس سيد ابراهيم
مدير دائرة التسجيل العقاري في الكرخ /١

---

محكمة بداءة الكرادة
العدد/١٧١٢/ب/٢٠٢٠
التاريخ/١٦/١١/٢٠٢٠
اعلان
الى المدعى عليه/ المدير المفوض لشركة اتحاد المصارف العراقية الخاصة لتطوير الخدمات المصرفية المحدودة – اضافة لوظيفته
اقام المدعي (علي صاحب بدر عبود ) الدعوى البدائية المرقمة اعلاه امام هذه المحكمة يطلب فيها الزامك بمبلغ (٧،٢٠٠،٠٠٠) سبعة ملايين ومائتا الف دينار عراقي عن الرواتب المستحقة للفترة من ٢٠١٩/٧/١ ولغاية ٢٠٢٠/١٢/٣١ ولمجهولية محل اقامتك قرر تبليغك اعلانا بصحيفتين محليتين يوميتين للحضور امام هذه المحكمة في موعد المرافعة الموافق ٢٠٢٠/١٢/١٣ لذا وعند عدم حضورك او حضور من ينوب عنك قانونا ستجري المرافعة بحقك غيابيا وعلنا ووفق الاصول.
القاضي
صلاح منصور احمد

---

دائرة التسجيل العقاري في غماس
طلب تسجيل عقار مجدد
بناءا على الطلب المقدم الى هذه الدائرة بتاريخ (٢٠١٨/١٢/٢٦) لتسجيل تمام العقارتسلسل (١٥٨٩) محلة/ الغرب بأسم ( مازن حسين محسن ) مجددا بأعتبار حائزه له بصفة المالك للمدة القانونية ولغرض تثبيت الملكية المذكورة تمهيدا للتسجيل وفق احكام قانون التسجيل العقاري رقم (٤٣) لسنة (١٩٧١) قررنا اعلان هذا الطلب فعلى كل من يدعي بوجود علاقة او حقوق معينة على هذا العقار تقديم مالدية من بيانات الى هذه الدائرة خلال مدة (ثلاثين) يوما اعتبارا من اليوم التالي لنشر هذا الاعلان وكذلك الحضور في موقع العقار في الساعه العاشرة صباحا من اليوم التالي لانتهاء مدة هذا الاعلان وذلك لاثبات حقوقه موقعيا في الكشف الذي سيجري في اليوم المذكور .
مطشر نعيم صبر
ملاحظ التسجيل العقاري في غماس
////////////////////////////////
مديرية تنفيذ الديوانية
العدد : ٢٠١٩/٢٤٨٦
التاريخ ٢٠٢٠/١١/١٥
م/ اعلان
تبيع مديرية تنفيذ الديوانية سهام المدين ( محمد فاضل دليمي) في شركة (الهجان) للمقاولات العامة باعتبارها شركة محدودة المسؤولية باعتبارها تباع في مديريتنا خلال عشرة ايام من اليوم التالي للنشر والبالغ مقدار سهامه في الشركة هي (٢٠٠،٠٠٠،٠٠٠ ) مائتا مليون سهم في الشركة من اصل رأسمال الشركة الكلي (٢،٠٠٠،٠٠٠،٠٠٠) ملياري سهم علما بان مقدار قيمة السهم الواحد هو دينار واحد . وذلك لقاء طلب الدائن (وليد كاظم عبد) والبالغ مقدار دينه (٢٠٠،٠٠٠،٠٠٠) مائتي مليون دينار عراقي . وعلى الراغبين بالشراء الحضور الى مديريتنا خلال مدة عشرة ايام من اليوم التالي للنشر وبتمام الساعة الثانية عشر ظهرا مستصحبين معهم التامينات القانونية البالغة ١٠٪ من قيمة السهام مع المستمسكات الثبوتية للمشتري .
المنفذ العدل
محمد هادي عبد الكاظم

---

مديرية بلدية الديوانية
لجنة البيع والايجار الاولى
العدد: ٢١٣٨٨
التاريخ ٥ /٢٠٢٠/١١
اعلان
تعلن لجنتنا عن اجراء مزايدة علنية للعقارات المدرجة تفاصيلها ادناه والعائدة الى مديرية بلدية الديوانية وفق القانون ٢١ لسنة ٢٠١٣ فعلى الراغبين بالايجار مراجعة مديرية بلدية الديوانية خلال مده (١٥يوما) تبدا من اليوم التالي للنشر مستصحبين معهم التامينات القانونية البالغة ٢٠٪من القيمة المقدرة ولكامل مده الايجار وجلب هوية الاحوال المدنية وبطاقة السكن وستجري المزايدة الساعة العاشرة صباح اليوم التالي لانتهاء فترة الاعلان في قاعة مديرية بلدية الديوانية ويتحمل المستاجر اجور النشر والمصاريف القانونية الاخرى على المستاجر وضع كاميرات مراقبة.

| ت | نوع الملك ورقمه | رقم القطعة والمقاطعة | المساحة | مدة الايجار |
|---|---|---|---|---|
| ١ | حانوت رقم ٩القدس القديم | جزء من ٣١١م الجديدة | ١٥م٢ | ثلاث سنوات |
| ٢ | حانوت رقم ١١ القدس القديم | جزء من ٣١١م الجديدة | ١٢م٢ | ثلاث سنوات |
| ٣ | حانوت رقم ١٤ القدس الجديد | جزء من ٣١١م الجديدة | ١٢م٢ | ثلاث سنوات |
| ٤ | حانوت رقم ١٥ القدس الجديد | جزء من ٣١١م الجديدة | ١٢م٢ | ثلاث سنوات |
| ٥ | حانوت رقم ١٦ القدس الجديد | جزء من ٣١١م الجديدة | ١٢م٢ | ثلاث سنوات |
| ٦ | حانوت رقم ١٩ القدس الجديد | جزء من ٣١١م الجديدة | ١٢,٣٨م٢ | ثلاث سنوات |
| ٧ | حانوت رقم ٢٠ القدس الجديد | جزء من ٣١١م الجديدة | ١٢م٢ | ثلاث سنوات |
| ٨ | حانوت رقم ٢١ القدس الجديد | جزء من ٣١١م الجديدة | ١٢م٢ | ثلاث سنوات |
| ٩ | حانوت رقم ٢٢ القدس الجديد | جزء من ٣١١م الجديدة | ٨م٢ | ثلاث سنوات |
| ١٠ | حانوت رقم ٢٣ القدس الجديد | جزء من ٣١١م الجديدة | ١٢م٢ | ثلاث سنوات |

ملاحظة :-
١-في حالة وجود عطلة رسمية في يوم المزايدة فيمد الاعلان الى يوم العمل الذي يليه
٢-على من ترسو عليه المزايدة السير بالاجراءات التعاقد والاستلام الملك بعد المصادقة مع ضرورة وضع كاميرات مراقبة
٣-على من ترسو عليه المزايدة تنفيذ الكشف التخميني والمخططات المعدة من قبل البلدية
مهندس اقدم / احمد عبد الحسين منخي / رئيس اللجنة

---

مديرية بلدية الديوانية
لجنة البيع والايجار الاولى
العدد: ٢١٤٠٥
التاريخ ٥ /٢٠٢٠/١١
اعلان
تعلن لجنتنا عن اجراء مزايدة علنية للعقارات المدرجة تفاصيلها ادناه والعائدة الى مديرية بلدية الديوانية وفق القانون ٢١لسنه٢٠١٣ فعلى الراغبين بالايجار مراجعة مديرية بلدية الديوانية خلال مدة (١٥ ) تبدا من اليوم التالي للنشر مستصحبين معهم التامينات القانونية البالغة ٢٠٪من القيمة المقدرة ولكامل مده الايجار وجلب هوية الاحوال المدنية وبطاقة السكن وستجري المزايدة الساعة العاشرة صباح اليوم التالي لانتهاء فترة الاعلان في قاعة مديرية بلدية الديوانية ويتحمل المستاجر اجور النشر والمصاريف القانونية الاخرى على المستاجر وضع كاميرات مراقبة.

| ت | نوع الملك ورقمه | رقم القطعة و المقاطعة | المساحة | مدةالايجار |
|---|---|---|---|---|
| ١ | حانوت رقم (٤٧)جديدة هرج | ٢٠٩/١٧٩ | ١٢م٢ | ثلاث سنوات |
| ٢ | حانوت رقم (٣٢)الجزارين القديم | ٣٨١ | ١٢م٢ | ثلاث سنوات |
| ٣ | حانوت رقم (١٦) سوق الفرات | ٤١٨ | ١٠م٢ | ثلاث سنوات |
| ٤ | حانوت رقم (٩) سوق الفرات | ٤١٨ | ٢٤م٢ | ثلاث سنوات |

ملاحظة :-
١-في حالة وجود عطلة رسمية في يوم المزايدة فيمد الاعلان الى يوم العمل الذي يليه
٢-على من ترسو عليه المزايدة السير بالاجراءات التعاقد والاستلام الملك بعد المصادقة مع ضرورة وضع كاميرات مراقبة
٣-على من ترسو عليه المزايدة تنفيذ الكشف التخميني والمخططات المعدة من قبل البلدية
مهندس اقدم / احمد عبد الحسين منخي / رئيس اللجنة

محافظة المثنى / مديرية بلدية السماوة / لجنة البيع والإيجار الأولى

إعلان

تعلن لجنة البيع والإيجار لبلدية السماوة عن إيجار العقارات أدناه بالشروط المدرجة أدناه فعلى جميع الراغبين الاشتراك بالمزايدة العلنية مراجعة البلدية المذكورة مستصحبين معهم التأمينات القانونية والبالغة ٢٠٪ و وخلال ١٥ يوماً تبدأ من اليوم التالي لنشر الإعلان

الشروط :

- مدة العقد سنة واحدة .
- لا يجوز إيجار العقار من الباطن .
- كل ما يضاف للمنشأ يعود ملك للبلدية .
- على المستأجر إخلاء العقار عند حاجة البلدية إليه .
- تسديد الإيجار كاملا خلال شهر من تاريخ الاحالة البالغة سنة واحدة .
- لا تعاد الأمانات لصاحب الضم الأخير الا بعد تسديد كامل ما بذمته وانتهاء مدة الإيجار وتسليم المأجور بحالة جيدة .
- نسبة الأمانات ٢٠٪ من القيمة المقدرة .
- على المزايد جلب جنسية مصورة وبطاقة تموينية مصورة وصك مصدق بمبلغ الأمانات .
- يتحمل من ترسو عليه المزايدة أجور النشر والإعلان والدلالية .

| ت | اسم العقار | الموقع | المساحة | مبلغ الأيجار السنوي الحالي |
|---|---|---|---|---|
| ١ | محل رقم ١ | ثانوية التحرير | ٣,٥ × ٢,٥ م | ١,٠٠٠,٠٠٠ مليون دينار |
| ٢ | محل رقم ٢ | ثانوية التحرير | ٣,٥ × ٢,٥ م | ١,٠٠٠,٠٠٠ مليون دينار |
| ٣ | محل رقم ٣ | ثانوية التحرير | ٣,٥ × ٢,٥ م | ١,٠٠٠,٠٠٠ مليون دينار |
| ٤ | محل رقم ٤ | ثانوية التحرير | ٣,٥ × ٢,٥ م | ١,٠٠٠,٠٠٠ مليون دينار |
| ٥ | محل رقم ٥ | ثانوية التحرير | ٣,٥ × ٢,٥ م | ١,٠٠٠,٠٠٠ مليون دينار |
| ٦ | محل رقم ٦ | ثانوية التحرير | ٣,٥ × ٢,٥ م | ١,٠٠٠,٠٠٠ مليون دينار |
| ٧ | محل رقم ٧ | ثانوية التحرير | ٣,٥ × ٢,٥ م | ١,٠٠٠,٠٠٠ مليون دينار |
| ٨ | محل رقم ٨ | ثانوية التحرير | ٣,٥ × ٢,٥ م | ١,٠٠٠,٠٠٠ مليون دينار |
| ٩ | محل رقم ٩ | ثانوية التحرير | ٣,٥ × ٢,٥ م | ١,٠٠٠,٠٠٠ مليون دينار |
| ١٠ | محل رقم ١٠ | ثانوية التحرير | ٣,٥ × ٢,٥ م | ١,٠٠٠,٠٠٠ مليون دينار |
| ١١ | محل رقم ١١ | ثانوية التحرير | ٣,٥ × ٢,٥ م | ١,٠٠٠,٠٠٠ مليون دينار |
| ١٢ | محل رقم ١٢ | ثانوية التحرير | ٣,٥ × ٢,٥ م | ١,٠٠٠,٠٠٠ مليون دينار |
| ١٣ | محل رقم ١٣ | ثانوية التحرير | ٣,٥ × ٢,٥ م | ١,٠٠٠,٠٠٠ مليون دينار |
| ١٤ | محل رقم ١٤ | ثانوية التحرير | ٣,٥ × ٢,٥ م | ١,٠٠٠,٠٠٠ مليون دينار |

رئيس مهندسين
احسان سعد حسون
رئيس لجنة البيع والايجار الاولى

مديرية بلدية الديوانية
لجنة البيع والايجار الاولى

العدد: ٢١٤٨٠
التاريخ ٨ /١١/ ٢٠٢٠

اعلان

تعلن لجنتنا عن اجراء مزايدة علنية للعقارات المدرجة تفاصيلها ادناه والعائدة الى مديرية بلدية الديوانية وفق القانون ٢١ لسنة ٢٠١٣ فعلى الراغبين بالايجار مراجعة مديرية بلدية الديوانية خلال مده (١٥يوما) تبدا من اليوم التالي للنشر مستصحبين معهم التامينات القانونية البالغة ٢٠٪من القيمة المقدرة ولكامل مده الايجار وجلب هوية الاحوال المدنية وبطاقة السكن وستجري المزايدة الساعة العاشرة صباح اليوم التالي لانتهاء فترة الاعلان في قاعة مديرية بلدية الديوانية ويتحمل المستاجر اجور النشر والمصاريف القانونية الاخرى على المستاجر وضع كاميرات مراقبة.

| ت | نوع الملك ورقمه | رقم القطعة والمقاطعة | المساحة | مدة الايجار |
|---|---|---|---|---|
| ١ | حانوت رقم ٢٤ القدس القديم | ٤٣١/١٣ | ١٠م٢ | ثلاث سنوات |
| ٢ | حانوت رقم ٢٢ القدس القديم | ٤٣١/١٣ | ٩م٢ | ثلاث سنوات |
| ٣ | حانوت رقم ١ القدس الجديد | ٣١١م الجديدة | ١٠م٢ | ثلاث سنوات |
| ٤ | حانوت رقم ٢ القدس الجديد | ٣١١م الجديدة | ١٥,٨م٢ | ثلاث سنوات |
| ٥ | حانوت رقم ٣ القدس الجديد | ٣١١م الجديدة | ١٠م٢ | ثلاث سنوات |
| ٦ | حانوت رقم ٤ القدس الجديد | ٣١١م الجديدة | ١٠م٢ | ثلاث سنوات |
| ٧ | حانوت رقم ٥ القدس الجديد | ٣١١م الجديدة | ١٢م٢ | ثلاث سنوات |
| ٨ | حانوت رقم ٦ القدس الجديد | ٣١١م الجديدة | ١٠م٢ | ثلاث سنوات |
| ٩ | حانوت رقم ٧ القدس الجديد | ٣١١م الجديدة | ١٢م٢ | ثلاث سنوات |
| ١٠ | حانوت رقم ٨ القدس الجديد | ٣١١م الجديدة | ١٥م٢ | ثلاث سنوات |

ملاحظة :-

١-في حالة وجود عطلة رسمية في يوم المزايدة فيمد الاعلان الى يوم العمل الذي يليه

٢-على من ترسو عليه المزايدة السير بالاجراءات التعاقد والاستلام الملك بعد المصادقة مع ضرورة وضع كاميرات مراقبة

٣-على من ترسو عليه المزايدة تنفيذ الكشف التخميني والمخططات المعدة من قبل البلدية

مهندس اقدم / احمد عبد الحسين منخي / رئيس اللجنة

---

محكمة الاحوال الشخصية في الدور
العدد/١٦٦/ش/٢٠٢٠
التاريخ/١٥/١١/٢٠٢٠
م/اعلان
الى المدعى عليه/ سرمد مظهر خلف ياسين
م/اعلان
بتاريخ ٤/١١/٢٠٢٠ اصدرت محكمة الاحوال الشخصية في الدور القرار المرقم ١٦٦/ش/٢٠٢٠ والمتضمن بالتفريق بينك وبين المدعية انتصار احمد مصطفى ولمجهولية محل اقامتك حسب شرح القائم بالتبليغ واشعار مختار منطقتك وتاييد المجلس المحلي تقرر تبليغك بقرار الحكم الغيابي اعلاه في صحيفتين محليتين يوميتين وعليك مراجعة هذه المحكمة او من ينوب عنك قانونا لغرض وبعكسه سوف يصبح الحكم الغيابي بمثابة الحكم الحضوري وخلال شهر من تاريخ النشر وفقا للقانون.
القاضي
عباس عبد الله شناك
***
محكمة الاحوال الشخصية في الاعظمية
العدد/بلا
اعلان
الى المطلوب تبليغه/احمد عبد القادر غائب
قدمت طليقتك شهب سالم داود طلبا الى هذه المحكمة تطلب فيه نصبها وصية مؤقته على ابنتها منك القاصرة عائشة لغرض استحصال جواز سفر لها والسفر بها خارج القطر ولمجهولية محل اقامتك لذا تقرر تبليغك بصحيفتين يوميتين لمراجعة المحكمة خلال ثلاثة ايام من النشر لبيان رايك في الطلب وبعكسه ستمضي المحكمة بالنظر بالطلب وفقا للقانون.
القاضي
ايهاب زهير عبد الصاحب
***
رئاسة محكمة أستئناف صلاح الدين( ألأتحادية )
محكمة ألأحوال ألشخصيةفي الشرقاط
العدد/٨٦٤/ش/٢٠٢٠
ألتاريخ/١٦/١١/٢٠٢٠
م/ تبليغ
إلى ألمدعى عليه: عبد خليل عبد/ يسكن الشرقاط/ قرية اسديرة عليا سابقآ مجهول محل ألأقامه حالياً.
قدمت ألمدعية (حنان امنيف احمد) دعوى لدا هذه ألمحكمة تطلب فيها اثبات الزواج الخارجي الواقع بينكما بتاريخ ١/٣/٢٠١٤ وإثبات نسب الطفل (محمد) تولد ٢٠١٨) المولود لكما من فراش الزوجية والحاق نسبه بك بموجب الدعوى ألشرعيه المقامة امام هذه المحكمة ولمجهولية محل إقامتك حسب إشعار ألمختار ومركز الشرطة قررت هذه المحكمه تبليغك في صحيفتين محليتين لحضورك أمام هذه المحكمة في موعد المرافعة المقرر في ٢٤/١١/٢٠٢٠ وفي حال عدم حضورك او أرسال من ينوب عنك قانوناً ستجري المرافعة بحقك غياباً وحسب ألأصول. ألقاضي
مخلص سامي خلف
***
مجلس القضاء الاعلى
رئاسة محكمة استئناف صلاح الدين الاتحادية
محكمة بداءة تكريت
العدد/٦٩٤/ب/٢٠١٩
التاريخ/١٦/١١/٢٠٢٠
اعلان
الى المدعى عليه/نوفل مصطفى حمد
بتاريخ ٢٢/١٠/٢٠٢٠ اصدرت هذه المحكمة قرارها بالعدد ٦٩٤/ب/٢٠١٩ والقاضي برد دعوى المدعي وزير المالية اضافة لوظيفته ولمجهولية محل اقامتك حسب شرح القائم بالتبليغ واشعار مختار المنطقة قرر هذه المحكمة تبليغك عن طريق النشر بصحيفتين محليتين يوميتين
القاضي
انور جاسم حسين

---

محكمة الاحوال الشخصية في الدور
العدد/١٢٥/ش/٢٠٢٠
التاريخ/٢٥/١٠/٢٠٢٠
م/اعلان
الى المدعى عليه/ مناضل داود سلوم
اصدرت هذه المحكمة القرار المرقم ١٢٥/ش/٢٠٢٠ في ٢٥/١٠/٢٠٢٠ والقاضي بثبوت نسب الطفلة (ماريا مناضل داود) من صلبك ورحم والدتها المدعية (وداد رميض دهش) واشعار دائرة الاحوال المدنية بتاشير ذلك ولمجهولية محل اقامتك تقرر تبليغك بقرار الحكم الغيابي بصحيفتين محليتين يوميتين ولك حق الاعتراض والتمييز خلال المدة القانونية وفق القانون وبعكسه سوف يكتسب القرار الدرجة القطعية بحقك
القاضي
عباس عبد الله شناك
***
مجلس القضاء الاعلى
رئاسة محكمة استئناف بابل الاتحادية
محكمة بداءة الاسكندرية
العدد/٥٢٢/ب/٢٠٢٠
التاريخ/١٢/١١/٢٠٢٠
اعلان
الى المدعي عليه/ سعود جبار جنعان
قد اقام المدعي (حسين مانع هادي)الدعوى البدائية المرقمة ٥٢٢/ب/٢٠٢٠ والتي يطلب فيها الحكم باعادة الحال الى ماكان عليه قبل التعاقد على السيارة المرقمة (٦١٩٤ واسط) نوع هونداي صالون موديل ٢٠١١ والتي يصادف موعد المرافعة فيها يوم ٢٣/١١/٢٠٢٠ الساعة الثامنة والنصف.ولمجهولية محل اقامتك حسب شرح القائم بالتبليغ ومختار المنطقة عليه اقتضى تبليغك بصحيفتين محليتين وفي حالة عدم حضورك او ارسال من ينوب عنك قانونا سوف تجري المرافعة بحقك غيابا وعلنا وفق الاصول.
القاضي
عادل خضير عباس

---

فقدان
فقد مني الباج التعريفي الصادر من شركة اسيا سيل باسم/ علي رزوقي نجم – فمن يعثر عليه تسليمه الى جهة الاصدار .
////////////////
مجلس القضاء الاعلى
رئاسة محكمة استئناف ديالى الاتحادية
دار القضاء في بلدروز
محكمة بداءة بلدروز
العدد : ٢٨٧ / ب / ٢٠٢٠
التاريخ : ١٢ / ١١ / ٢٠٢٠
اعلان
الى المدعى عليه / محمد عبد الرضا موسى – مجهول محل الاقامة
اصدرت محكمة بداءة بلدروز قرارها المرقم ٢٨٧ / ب / ٢٠٢٠ في ١١ / ١١ / ٢٠٢٠ حكما غيابيا يقضي الزامك بدفع مبلغا قدره ( ٢٤،٠٠٠،٠٠٠ ) اربعة وعشرون مليون دينار وذلك عن قيمة دين للمدعي ( علي غازي عبد ) عليه اقتضى تبليغك بواسطة صحيفتين محليتين يوميتين وعند عدم الاعتراض عليه ضمن المدة القانونية سيكتسب القرار درجة البتات وفقا للقانون .
القاضي
عدي نجم جمعة

---

جمهورية العراق / مجلس القضاء الاعلى
رئاسة محكمة استئناف بغداد/الكرخ الاتحادية
محكمة الاحوال الشخصية في الكاظمية

اعلان

العدد ٣٢٣٣ / ش / ٢٠٢٠
التاريخ ١٦ / ١١ / ٢٠٢٠

الى المدعى عليها / سندس صبيح جواد
اقام المدعي تحسين علي سلمان الدعوى المرقمة اعلاه يطالب فيها بقطع النفقة ولمجهولية محل اقامتك وحسب شرح القائم بالتبليغ قرر تبليغك اعلاناً في صحيفتين محليتين يوميتين للحضور امام هذه المحكمة في يوم ٢٩ / ١١ / ٢٠٢٠ وفي حالة عدم حضورك او من ينوب عنك قانوناً سوف تجري المرافعة غيابياً وعلناً وفق القانون

القاضي / حسن عبد الجبار حسين

---

اعلان
الى المتهم / ش . م / نجم سعد بادي راجي العنبكي
محل العمل / مديرية شرطة محافظة ديالى
العنوان / محافظة ديالى / بعقوبة الجديدة
بما انك متهم وفق احكام المادة ( ٣٢ ) من ق ع د رقم ١٤ لسنة ٢٠٠٨ المعدل ولمجهولية محل اقامتك اقتضى تبليغك بواسطة هذا الاعلان على ان تحضر امام محكمة قوى الامن الداخلي الثالثة المنطقة الثالثة خلال مدة اقصاها ثلاثون يوما اعتبارا من تاريخ تعليق هذا الاعلان في محل اقامتك وتجيب على التهمة الموجهة ضدك وعند عدم حضورك سوف تجري محاكمتك غيابيا استنادا لاحكام المواد ( ٦٥ و ٦٦ ) من قانون اصول المحاكمات الجزائية لقوى الامن الداخلي رقم ١٧ لسنة ٢٠٠٨ .
اللواء الدكتور
عبد الرزاق حسين كاظم
رئيس محكمة قوى الامن الداخلي الثالثة
المنطقة الثالثة
////////////////
اعلان
الى المتهم / ش . م / حسين علاء ابراهيم علوان
محل العمل / مديرية شرطة محافظة ديالى
العنوان / محافظة ديالى / المقدادية
بما انك متهم وفق احكام المادة ( ٣٢ ) من ق ع د رقم ١٤ لسنة ٢٠٠٨ المعدل ولمجهولية محل اقامتك اقتضى تبليغك بواسطة هذا الاعلان على ان تحضر امام محكمة قوى الامن الداخلي الثالثة المنطقة الثالثة خلال مدة اقصاها ثلاثون يوما اعتبارا من تاريخ تعليق هذا الاعلان في محل اقامتك وتجيب على التهمة الموجهة ضدك وعند عدم حضورك سوف تجري محاكمتك غيابيا استنادا لاحكام المواد ( ٦٥ و ٦٦ ) من قانون اصول المحاكمات الجزائية لقوى الامن الداخلي رقم ١٧ لسنة ٢٠٠٨ .
اللواء الدكتور
عبد الرزاق حسين كاظم
رئيس محكمة قوى الامن الداخلي الثالثة
المنطقة الثالثة

---

جمهورية العراق / مجلس القضاء الاعلى
رئاسة محكمة استئناف بغداد/الكرخ الاتحادية
محكمة الاحوال الشخصية في الكاظمية
اعلان

العدد ٣٢٣٤ / ش / ٢٠٢٠
التاريخ ١٦ / ١١ / ٢٠٢٠

الى المدعى عليها / سندس صبيح جواد
اقام المدعي تحسين علي سلمان الدعوى المرقمة اعلاه يطالب فيها بالحكم بالنشوز ولمجهولية محل اقامتك وحسب شرح القائم بالتبليغ قرر تبليغك اعلاناً في صحيفتين محليتين يوميتين للحضور امام هذه المحكمة في يوم ٢٤ / ١١ / ٢٠٢٠ وفي حالة عدم حضورك او من ينوب عنك قانوناً سوف تجري المرافعة غيابياً وعلناً وفق القانون

القاضي / نهابة بريس عداي

---

جمهورية العراق / مجلس القضاء الاعلى
رئاسة محكمة استئناف بغداد/الكرخ الاتحادية
محكمة الاحوال الشخصية في الكاظمية

اعلان

العدد ٣٢٨٩ / ش / ٢٠٢٠
التاريخ ١٦ / ١١ / ٢٠٢٠

الى المدعى عليها / امير تحسين علي
اقام المدعي تحسين علي سلمان الدعوى المرقمة اعلاه يطالب فيها بقطع النفقة ولمجهولية محل اقامتك وحسب شرح القائم بالتبليغ قرر تبليغك اعلاناً في صحيفتين محليتين يوميتين للحضور امام هذه المحكمة في يوم ٢٩ / ١١ / ٢٠٢٠ وفي حالة عدم حضورك او من ينوب عنك قانوناً سوف تجري المرافعة غيابياً وعلناً وفق القانون

القاضي / حسن عبد الجبار حسين

---

جمهورية العراق / مجلس القضاء الاعلى
رئاسة محكمة استئناف بغداد/الرصافة الاتحادية
محكمة بداءة الرصافة

العدد ٨٨٥ / ب / ٢٠٢٠
التاريخ ١٦ / ١١ / ٢٠٢٠

اعلان

الى / المدعى عليها / نادية خماس فليح
اقامت المدعية فاطمة جعفر احمد الدعوى المرقمة اعلاه تطالبك فيها بتخلية الشقة المرقمة ١ / ٣٥ من العقار المرقم قاطرخانة ١٠٨ ، ١٠٨ أ / ١٩٥ تسليمها خالياً من الشواغل ولمجهولية محل اقامتك حسب شرح القائم بالتبليغ عليه تقرر تبليغك بالنشر اعلاناً بصحيفتين محليتين يوميتين للحضور امام هذه المحكمة يوم ٢٤ / ١١ / ٢٠٢٠ الساعة التاسعة صباحاً وعند عدم حضورك او من ينوب عنك قانوناً ستجري المرافعة بحقك غيابياً وعلناً ووفق الاصول
القاضي / لمياء حسين خليل

مجلس القضاء الاعلى
رئاسة محكمة استئناف صلاح الدين الاتحادية
دار القضاء في يثرب
محكمة الاحوال الشخصية في يثرب
العدد : ١١٩٣ / ٢٠٢٠
التاريخ : ١٥ / ١١ / ٢٠٢٠
نشر اعلان
قدمت السيدة ( حمدية ظاهر محمود ) طلبا الى هذه المحكمة تطلب فيه اصدار حجة حجر وقيمومة على المفقود ( عبيد احمد حسين نصار المزروعي والذي فقد في تاريخ ٢ / ١٢ / ٢٠١٤ وعليه واستنادا لقانون رعاية القاصرين قررت المحكمة نشره في صحيفتين محليتين لغرض التثبت من حياة المفقود .
القاضي
فائق مشعل صالح
/////////////////////
قرار شطب شركة محدودة
بالنظر لاكتمال كافة اجراءات تصفية شركة ( نواه العراق للمقاولات والخدمات العامة المحدودة ) واستنادا لاحكام المادة ( ١٧٧ ) من قانون الشركات رقم ( ٢١ ) لسنة ١٩٩٧ المعدل .
اني مسجل الشركات قررت شطب اسم الشركة من سجلاتنا على ان يتم نشر القرار طبقا لاحكام المادة المذكورة اعلاه .
كتب ببغداد في اليوم التاسع والعشرون من شهر ربيع الاول لسنة ١٤٤٢ هـ -
الموافق لليوم الخامس عشر من شهر تشرين الثاني لسنة ٢٠٢٠ م .
رشاد خلف هاشم
مسجل الشركات
/////////////////////////
فقدان
فقدت مني الهوية الصادرة من نقابة المهندسين بأسم / حميد حافظ زامل – فمن يعثر عليها تسليمها الى مقر النقابة في المنصور .
///////////////
مجلس القضاء الاعلى
رئاسة محكمة استئناف بغداد / الكرخ الاتحادية
محكمة المواد الشخصية في البياع
العدد : ١١٢٠ / ب / ٢٠٢٠
التاريخ : ١٥ / ١١ / ٢٠٢٠
اعلان
الى المدعى عليه ( عبد الوهاب عبد الرزاق سلمان ) مجهولة محل الاقامة حاليا .
اقام المدعي ( حسين علي جفات ) الدعوى المرقمة اعلاه لدى هذه المحكمة يطالبك فيها ( بتسديد مبلغ مقداره ( ٦٨ ، ٠٠٠ ) $ ثمانية وستون الف دولار امريكي ولمجهولية محل اقامتك حسب شرح القائم بالتبليغ وتايد الجهات المختصة انتقالك الى جهة مجهولة تقرر تبليغك بصحيفتين محليتين يوميتين بموعد المرافعة يوم ٢٣ / ١١ / ٢٠٢٠ الساعة التاسعة صباحا وفي حالة عدم حضورك او من ينوب عنك قانونا ستجري المرافعة بحقك غيابا وعلنا وفق القانون .
القاضي
/////////////////////
مجلس القضاء الاعلى
رئاسة محكمة استئناف ديالى الاتحادية
محكمة الاحوال الشخصية في كنعان
العدد : ٢٢ / ش / ٢٠٢٠
التاريخ : ١٢ / ١١ / ٢٠٢٠
اعلان تبليغ بالحكم الغيابي
الى المدعى عليه : علي جعفر حسب الله
اصدرت محكمة الاحوال الشخصية في كنعان القرار المرقم ٢٢ / ش / ٢٠٢٠ في ١٠ / ١١ / ٢٠٢٠ والقاضي بالحكم بالتفريق القضائي للهجر بينك وبين المدعية نبأ علي دليان واعتبار الطلاق بائنا بينونة صغرى واقعا للمرة الاولى بعد الدخول ولمجهولية محل اقامتك حسب اشعار مختار قرية شيخ تميم وكتاب مركز شرطة كنعان قررت هذه المحكمة تبليغك عن طريق النشر بواسطة صحيفتين محليتين وفي حالة عدم الاعتراض واتباع طرق الطعن القانونية سوف يكتسب القرار الدرجة القطعية حسب القانون .
القاضي
محمد عبد الرحمن طعمة
/////////////////////
دائرة التسجيل العقاري في ديالى
اعلان بيع عقار
التسلسل او رقم القطعة ١/١٥٩/
المحلة او رقم واسم المقاطعة/ سراي
الجنس / بستان مقلوعة الغراس مشيد على جزء منها دور ومحلات وعمارات والباقي منها بستان صغيرة المزروعات او المغروسات/ بستان صغيرة فيها اشجار حمضيات مثمرة ونخيل
مقدار المبيع/ تمام سهام الشريك سالم علي ابراهيم البالغ (٦٠٠٠٠) ستون الف سهما
من قيمة العقار الكلي البالغة( ٤٠٤٦٠٠٠٠٠٠) اربعمة مليارات وستة واربعون مليون دينارا ستبيع دائرة التسجيل العقاري في ديالى بالمزايدة العلنية العقار الموصوف اعلاه العائد للراهن سالم علي ابراهيم لقاء طلب الدائن المرتهن حسن ابو جاسم شنان البالغة
( ٦٠٠٠٠٠٠٠٠) ستمائة مليون دينار فعلى الراغب بالاشتراك فيها مراجعة هذه الدائرة خلال ( ٣٠) يوما اعتبارا من اليوم التالي لتاريخ نشر هذا الاعلان مستصحبا معه تامينات قانونية نقدية او كفالة مصرفية لاتقل عن ١٠٪ من القيمة المقدرة للبيع البالغة(٦٤٠١٨٩٨٧٣ ) ستمائة واربعون مليونومائة وتسعة وثمانون الف ووثمنمائة وثلاث وسبعون دينار دينار وان المزايدة ستجري في الساعة ( ١٢) ظهرا من اليوم الاخير
مدير دائرة التسجيل العقاري في ديالى

مجلس القضاء الاعلى
رئاسة محكمة استئناف القادسية الاتحادية
لجنة تثبيت الملكية في المهناوية
العدد : ١ / مجدد / ٢٠٢٠
التاريخ : ١٥ / ١١ / ٢٠٢٠
الموضوع / اعلان
بناء على صدور قرار لجنة تثبيت الملكية في المهناوية بالعدد ١ / مجدد / ٢٠٢٠ في ٢٢ / ١٠ / ٢٠٢٠ المتضمن تثبيت عائدية تمام العقار المرقم ٢٤٥ / مهناوية بعموم مساحته البالغة ( ٤ ) اولك و ( ٤٢ ، ٦٨ ) م٢ باسم طالب التسجيل المجدد رضا عباس متعب واستنادا لاحكام المادة ٤٩ من قانون التسجيل العقاري رقم ٤٣ لسنة ١٩٧١ نعلن هذا القرار لمدة ثلاثين يوما وعلى من لديه اعتراض الطعن به امام رئاسة محكمة استئناف القادسية الاتحادية واعتبارا من اليوم التالي لنشر هذا الاعلان وعند انتهاء المدة وعدم ورود اشعار بوقوع الطعن ستباشر دائرة التسجيل العقاري بالتسجيل وفقا لقرار تثبيت العائدية اعلاه .
القاضي
منير حمزه الجوراني
/////////////////////
فقدان
فقد وصل قبض امانات من بلدية البصرة مرقم ٤٦٧٧٥٦ مؤرخ في ٢٥ / ٥ / ٢٠١٧ بمبلغ ٠٠٠ / ٣٦٠ ألف باسم / سجاد حرب منهل – فمن يعثر عليه تسليمه الى جهة الاصدار .

/////////////////////
وزارة العدل
دائرة التنفيذ
مديرية تنفيذ الديوانية
رقم الاضبارة : ١٣٢٩ / ٢٠١٤
التاريخ : ١٦ / ١١ / ٢٠٢٠
الى / المنفذ عليه
لقد تحقق لهذه المديرية من ان المدين / عادل عيدان شتيوي
انك مجهول محل الاقامة وليس لك موطن دائم او مؤقت او مختار يمكن اجراء التبليغ عليه واستنادا للمادة ٢٧ من قانون التنفيذ تقرر تبليغك اعلانا بالحضور في مديرية التنفيذ الديوانية خلال خمسة عشر يوما تبدا من اليوم التالي للنشر لمباشرة المعاملات التنفيذية بحضورك وفي حالة عدم حضورك ستباشر هذه المديرية باجراءات التنفيذ الجبري وفق القانون :
اوصاف المحرر :
السيارة المرقمة ( ٦٤٣٤٦٤ ) بغداد فحص مؤقت النوع شوفر ليت اوبترى صالون اللون اصفر موديل ٢٠١٠ لقاء طلب الدائن ( علوان سلمان هلال ) والبالغ قدره ( ٦٦٩٣٦٥ / ١٣ ) ثلاثة عشر مليون دينار وستمائة وتسعة وستون الف وثلاثمائة وخمسة وستون دينار .
المنفذ العدل
محمد هادي عبد الكاظم
/////////////////////
مجلس القضاء الاعلى
رئاسة محكمة استئناف القادسية الاتحادية
محكمة الاحوال الشخصية في الديوانية
العدد : ٣٢٨٧ / ش / ٢٠٢٠
التاريخ : ١٦ / ١١ / ٢٠٢٠
الى / المدعى عليه ( هاشم كاظم عبيد )
م / اعلان
اقامت المدعية ( سهاد ناجي حمزة ) الدعوى الشرعية المرقمة ٣٢٨٧ / ش / ٢٠٢٠ والتي تطلب فيها الزامك بتادية نفقة مستمرة لاطفالك كل من ( رقية وفاطمة وعباس ورسول ) ولمجهولية محل اقامتك حسب اشعار مختار حي الزهراء الاول قضاء القاسم / بابل – عليه قررت المحكمة تبليغك بصحيفتين محليتين يوميتين واسعتي الانتشار بالحضور يوم ٨ / ١٢ / ٢٠٢٠ الساعة التاسعة صباحا وفي حالة عدم حضورك او من ينوب عنك قانونا ستجري المرافعة بحقك غيابيا وعلنا وفق القانون .
القاضي
حسن هادي شعلان
قاضي محكمة الاحوال الشخصية في الديوانية الاول
/////////////////////
وزارة العدل
دائرة التنفيذ
مديرية تنفيذ الديوانية
رقم الاضبارة : ١٧٤٧ / ٢٠١٨
التاريخ : ١٦ / ١١ / ٢٠٢٠
اعلان
تبيع مديرية تنفيذ الديوانية العقار تسلسل ٢٧ / ٢١٩٩ م١٨ صدر اليوسفية الواقع في الديوانية العائد للمدين اسراء حمدي ناصر / اضافة الى تركة ورثة المحجوز لقاء طلب الدائن زهره سلطان حسان البالغ ..... دينار فعلى الراغب بالشراء مراجعة هذه المديرية خلال مدة ثلاثين يوما تبدا من اليوم التالي للنشر مستصحبا معه التامينات القانونية عشرة من المائة من القيمة المقدرة وشهادة الجنسية العراقية وان رسم التسجيل والدلالية على المشتري .
المواصفات :
١-موقعه ورقمه : الديوانية – دور المطاط الالبان ٢٧ / ٢١٩٩ م١٨ صدر اليوسفية .
٢-جنسه ونوعه : دار سكن – ملك صرف .
٣-حدوده واوصافه : ٢٧ / ٢١٩٨ ، ٢٧ / ٢٩٩٥ ط . ع ٢٧ / ٢١٩٧ .
٤-مشتملاته : دار سكن يحتوي على طارمة امامي ممر جانبي وغرفة نوم واحدة ومطبخ واستقبال في الطابق الارضي والطابق الثاني غرفة نوم ومخزن .
٥-درجة العمران : متوسطة .
٦-الشاغل : المستاجر / علي حميد حمد .
٧-القيمة المقدرة : ٠٠٠ / ٠٠٠ / ٧٥ خمسة وسبعون مليون دينار .
المنفذ العدل
محمد هادي عبد الكاظم

## محافظة المثنى
## مديرية بلدية السماوة / لجنة البيع والإيجار الأولى
## إعلان

تعلن لجنة البيع والإيجار لبلدية السماوة عن إيجار عقاراتها أدناه بالشروط المدرجة أدناه فعلى جميع الراغبين الاشتراك بالمزايدة العلنية مراجعة البلدية المذكورة مستصحبين معهم التأمينات القانونية والبالغة ٢٠٪ و وخلال ١٥ يوماً تبدأ من اليوم التالي لنشر الإعلان

الشروط :
- مدة العقد سنة واحدة .
- لا يجوز إيجار العقار من الباطن .
- كل ما يضاف للمنشأ يعود ملك للبلدية .
- على المستأجر إخلاء العقار عند حاجة البلدية إليه .
تسديد الإيجار كاملا خلال شهر من تاريخ المزايدة .
- توفي جهاز فحص المتفجرات .
- توفير سجل يثبت فيه مواصفات السيارات الداخله والخارجه من البارك .
- توفير جميع شروط السلامة والامان اللازمة .
- يقدم المزايد كفالة ضامنة (عقار) في ما يخص البارك .
- لا يجوز الاشتراك في المزايدة للناكل والمدين للدائرة .
- لا تعاد الأمانات لصاحب الضم الأخير الا بعد تسديد كامل مابذمته وانتهاء مدة الإيجار وتسليم المأجور بحالة جيدة .
- نسبة الأمانات ٢٠٪ من القيمة المقدرة .
- يتحمل من ترسو عليه المزايدة أجور النشر والإعلان والدلالية .
- يقوم المستأجر بنص كاميرات مراقبة للعقارات المؤجرة وبخلاف ذلك يتم فسخ العقد مع المستأجر وتحميله كافة التبعات القانونية دون اللجوء للمحاكم المختصة
- على المزايد تقديم كفالة ضامنة عقار .

| ت | اسم العقار | الموقع | المساحة | غرض الاستعمال | مبلغ الإيجار السنوي الخالي |
|---|---|---|---|---|---|
| ١ | بارك رقم ٣ | مقابل الجامعة | ٣دونم و٢٤ م٢ | بارك لوقوف السيارات | ٨,٠٠٠,٠٠٠ فقط ثمانية ملايين دينار |

رئيس المهندسين
احسان سعد حسون
رئيس لجنة البيع والايجار الاولى

## محافظة المثنى
## مديرية بلدية السماوة / لجنة البيع والإيجار الأولى
## إعلان

تعلن لجنة البيع والإيجار لبلدية السماوة عن إيجار العقارات أدناه بالشروط المدرجة أدناه فعلى جميع الراغبين الاشتراك بالمزايدة العلنية مراجعة البلدية المذكورة مستصحبين معهم التأمينات القانونية والبالغة ٢٠٪ و وخلال ١٥ يوماً تبدأ من اليوم التالي لنشر الإعلان

الشروط :
- مدة العقد سنة واحدة .
- لا يجوز إيجار العقار من الباطن .
- كل ما يضاف للمنشأ يعود ملك للبلدية .
- على المستأجر إخلاء العقار عند حاجة البلدية إليه .
- تسديد الإيجار كاملا خلال شهر من تاريخ الاحالة البالغة سنة واحدة .
- لا تعاد الأمانات لصاحب الضم الأخير الا بعد تسديد كامل ما بذمته وانتهاء مدة الإيجار وتسليم المأجور بحالة جيدة .
- نسبة الأمانات ٢٠٪ من القيمة المقدرة .
- على المزايد جلب جنسية مصورة وبطاقة تموينية مصورة وصك مصدق بمبلغ الأمانات .
- يتحمل من ترسو عليه المزايدة أجور النشر والإعلان والدلالية .

| ت | اسم العقار | الموقع | المساحة | مبلغ الأيجار السنوي الحالي |
|---|---|---|---|---|
| ١ | محل رقم ٥ | محلات الوحدة | ٢,٥ × ٣ م٢ | ٢,٠٠٠,٠٠٠ مليوني دينار |
| ٢ | محل رقم ٦ | محلات الوحدة | ٣ × ٥ م٢ | ٢,٠٠٠,٠٠٠ مليوني دينار |
| ٣ | محل رقم ٧ | محلات الوحدة | ٣ × ٥ م٢ | ٢,٠٠٠,٠٠٠ مليوني دينار |

رئيس المهندسين
احسان سعد حسون
رئيس لجنة البيع والايجار الاولى

ديوان محافظة بابل
مديرية العقود الحكومية
وحدة اعداد الوثائق

العدد : ٢٤٥٩
التاريخ : ١ /١١/ ٢٠٢٠

رقم المناقصة : (د . م . ز (٢ ) – ٢٠٢٠)
سنة الادراج : ٢٠١٩
نوع الموازنة : الاستثمارية لعام ٢٠١٩
اعلان رقم (٢٦) مناقصة عامة محلية (اشغال) / المرة الثالثة

استنادا الى كتاب وزارة التخطيط بالعدد ١٠١٨٢/٨/٢ في ٢٠٢٠/٨/١٦ والمعطوف على كتاب مجلس الوزراء / المجلس الوزاري للاقتصاد المرقم (س . ل /٣٦٢٩ في ٢٠٢٠/٧/٢٩ ) يسر ديوان محافظة بابل – مديرية العقود العامة الحكومية ان تعلن عن اجراء المناقصة العامة المدرجة تفاصيلها ادناه وفقا لتعليمات تنفيذ العقود الحكومية رقم (٢) لسنة ٢٠١٤ والضوابط الملحقة بها والوثائق القياسية الصادرة من وزارة التخطيط وكتاب وزارة التخطيط / دائرة العقود الحكومية / قسم الاستشارات والتدريب بالعدد (٢٤٥٣٧/٧/٤) في ٢٠١٩/١٠/٧ لاعمال مشروع (تاهيل المنتديات الشبابية في عموم المحافظة ) بمدة تنفيذ ٩٠ يوم

ان المناقصة لهذا المشروع نشرت في الصحف الوطنية ( كل الاخبار ، العراق الاخبارية ، الشرق) والموقع الالكتروني لديوان محافظة بابل (www.babelbrovince.org ) ويتحمل من ترسو عليه المناقصة اجور النشر والاعلان .على مقدمي العطاءات المؤهلين والراغبين في الحصول على معلومات اضافية مراجعة (ديوان محافظة بابل – مديرية العقود الحكومية babilgov@yahoo.com ) من الساعة الثامنة صباحا ولغاية الثالثة بعد الظهر بتوقيت بغداد خلال ايام الدوام الرسمي .بامكان مقدمي العطاء المهتمين شراء وثائق المناقصة باللغة العربية مقابل مبلغا قدره (٢٥٠،٠٠٠ مئتان وخمسون الف دينار) عراقي غير قابلة للرد بعد تقديم طلب تحريري الى ( محافظة بابل – ديوان محافظة بابل – مديرية العقود الحكومية لجنة بيع التنادر ) وسيكون موعد استلام الثيقة بعد (٥ ايام) من تاريخ اخر نشر للاعلان .

١-هوية التصنيف المطلوبة الدرجة الثامنة ( انشائية – كهربائية ) للشركات العراقية كحد ادنى.
٢-الكلفة تخمينية للمشروع مقدارها (١،٢١٩،٥٩١،٠٠٠) مليار ومئتان وتسعة عشر مليون وخمسمائة وواحد وتسعون الف دينار عراقي لاغير وبمدة تنفيذ قدرها (٩٠) يوم
٣-على مقدمي العطاء تضمين عطائهم خطاب ضمان للعطاء (خطاب ضمان بنكي او صك مصدق او سفتجة ) وبمبلغ (٢٤،٤٠٠،٠٠٠) اربعة وعشرون مليون واربعمائة الف دينار عراقي لاغير باسم ورقم المناقصة ونافذ لمدة (١٢٠) يوم من تاريخ غلق العطاءات .
٤-على مقدمي العطاءات توفير المتطلبات التالية ، العمل المماثل (عقد عمل عدد(١) و بقيمة (٣٦٦،٠٠٠،٠٠٠) ثلاثمائة وستة وثلاثون مليون دينار عراقي لاخر (١٠ سنوات ) السيولة النقدية (١٢٢،٠٠٠،٠٠٠) مائة واثنان وعشرون مليون دينار عراقي لاغير وبالامكان الحصول على تفاصيل المعايير الاخرى في وثيقة العطاء الخاصة بالمشروع .
٥-يكون تسليم العطاءات من قبل مقدمي العطاءات او مخوليهم الرسمين وفق تخويل رسمي مصدق من كاتب عدل الى العنوان (جمهورية العراق – محافظة بابل – مدينة الحلة – حي بابل – شارع المحافظة – ديوان محافظة بابل – مديرية العقود الحكومية – لجنة فتح العطاءات – الطابق الارض – قاعة طه باقر) من الساعة الثامنة صباحا ولغاية الثالثة بعد الظهر بتوقيت بغداد خلال ايام الدوام الرسمي وسيكون اخر موعد لاستلام العطاءات في نفس يوم الغلق وحتى الساعة الثانية عشر ظهرا .
٦-سيكون موعد الغلق في تمام الساعة الثانية عشر ظهرا يوم (الاربعاء) المصادف ٢٠٢٠/١٢/٢ علما ان العطاءات المتاخرة سوف ترفض والتقديم ظهرا بنفس يوم الغلق او اليوم الذي يليه واذا وافق يوم الغلق عطلة رسمية سيكون الغلق في اليوم الذي يليه .
٧-يكون فترة سريان العطاء لمدة (٩٠ يوم) من تاريخ غلق العطاءات .
٨-في حالة عدم التزام مقدم العطاء بما تتطلبه الوثيقة القياسية بكافة اقسامها فانه سيتم استبعاد عطاءه .
٩-جهة التعاقد غير ملزمة بقبول اوطا العطاءات .
١٠-لجهة التعاقد الغاء المناقصة قبل صدور كتاب الاحالة بناءا على اسباب مبررة دون تعويض مقدمي العطاءات ويعاد ثمن شراء وثائق المناقصة فقط .
١١-لاتتم الاحالة الا بعد استحصال الموافقات الاصولية للاستمرار بالاحالة والتعاقد من الجهات ذات العلاقة .

فعلى من يرغب في المشاركة تقديم الوثائق والمستمسكات التالية :-
١-تقديم المستمسكات والوثائق الخاصة بتسجيل الشركة بشكل رسمي من الجهات المختصة .
٢-هوية تصنيف الشركة نافذة .
٣-براءة ذمة من الهيئة العامة للضرائب قسم الشركات معنونة الى ديوان محافظة بابل وسارية المفعول .
٤-وصل الشراء الاصلي لوثائق المناقصة .

الحقوقي / حسن منديل السرياوي
محافظ بابل

---

## محافظة المثنى
## مديرية بلدية السماوة / لجنة البيع والإيجار الأولى

تعلن لجنة البيع والايجار الاولى في بلدية السماوة عن بيع قطعة الارض السكنيه المدرج تفاصيلها وموقعها ادناه وحسب كتاب وزارة الاعمار والاسكان والبلديات العامة / مديرية البلديات العامة / الاملاك الرقم ١٣٦٦٢ في ٢٠١٩/٤/٢٩ الذي حصلت بموجب الموافقة على السير بأعلان القطعة ادناه بالمزايده العلنية وبالمساحة ومبلغ المؤشر ازائها منه للمتر المربع الواحد وتعليمات وزارة الاعمار والاسكان والبلديات والاشغال العامة / مديرية البلديات العامة / الاملاك المرقم ٤٠١٥ في ٢٠١٤/٢/٥ . فعلى الراغبين الاشتراك بالمزايدة العلنية لموظفي الدولة كافة . مراجعة البلدية على لدفع التأمينات القانونية البالغة ٥٪ خلال مدة ١٥ يوم تبدأ من اليوم التالي لنشر الاعلان واستناداً لقانون ٢١ لسنة ٢٠١٣ المعدل الخاصة ببيع وأيجار اموال الدولة واستناداً لنص المادة ١٥ منه وستجري المزايدة بعد الساعة العاشرة صباحاً من اليوم الاخير من مده المزايدة وفي حالة مصادفة عطلة رسمية تأجل المزايدة الى اليوم التالي ويكزن مكانها في بناية بلدية السماوة على ان يتحمل المشتري اجور الاعلان واجور الجان والمصاريف الاخرى البالغة ٢٪ من بدل الشراء .

الشروط
١-يجري البيع لموظفي الدولة كافة .
٢-ان لا يكون المتقدم للمزايده مستفيد سابقا
٣-ان يكون المتقدم للمزايده متزوجا او معيلاً
٤-ان يقدم الراغب بالمزايده اقرارا خطيا وفق قرار مجلس قيادة الثوره المنحل المرقم ١٢٠ لسنة ١٩٨٢
٥-ان يسدد المشتري مبلغ المبيع كاملا خلال مدة ٣٠ يوما من تاريخ الاحاله
٦-لا يشترط بالمزايده مسقط الراس
٧-تقديم معامله كامله
٨-تقديم ما يؤيد عدم استفادته

| ت | رقم القطعة والمقاطعة | المساحة م٢ | بدل التقدير للمتر المربع الواحد |
|---|---|---|---|
| ١ | ٤٧/ ٤٥٠٩ م١١ الجربوعية | ٢٠٠ م٢ | ٧٥,٠٠٠ خمس وسبعون الف دينار |
| ٢ | ٤٧/٥٥١٨ م١١ الجربوعية | ٢٠٠ م٢ | ٧٥,٠٠٠ خمس وسبعون الف دينار |
| ٣ | ٤٧/٥٥١٩ م١١ الجربوعية | ٢٠٠ م٢ | ٧٥,٠٠٠ خمس وسبعون الف دينار |
| ٤ | ٤٧/١٥٨٥ م١١ الجربوعية | ٢٠٠ م٢ | ١٠٠,٠٠٠ مئة الف دينار |
| ٥ | ٤٧/٢٣٢ م١١ الجربوعية | ١٣٦,٠١ | ١١٥,٠٠٠ مائة وخمس عشر الف دينار |

رئيس المهندسين
احسان سعد حسون
رئيس لجنة البيع والايجار الاولى

---

لجنة تثبيت الملكية في كربلاء
رقم العقار ٥٨٥ باب الخان
التاريخ ٢٠٢٠/١١/١٥
اعلان
استنادا الى قرار لجنة تثبيت الملكية في كربلاء المؤرخ ٢٠٢٠/١١/٨ والخاص بالعقار المرقم ٥٨٥باب الخان تسجيل مجدد واستنادا الى الصلاحية المخولة للجنة قانونا بموجب الماده ٤٨ من قانون التسجيل العقاري رقم(٤٣)لسنة ١٩٧١ المعدل قرر تثبيت عائدية العقار المرقم ٥٨٥ باب الخان والبالغة مساحته ٥٥ م٢ خمسة وخمسون متر مربع وتسجيله مجددا بأسم ورثة(عليه حسون عباس) الذي حلوا محلها حلول قانوني بالاشغال كل (علي وعبد عون وزكيه وفاطمة اولاد جاسم خضير) على ان يكون التسجيل كالاتي (٢سهم لكل واحد من علي وعبد عون و١ سهم لكل وحده من زكية وفاطمة واولاد جاسم خضير)وفقا لاحكام المواد ٤٣مكررة و٤٤و٤٥و٤٧و٤٨و٤٩و٥٠و٥١و٥٢ من قانون التسجيل العقاري المعدل على ان يتم اعلان هذا القرار لمدة ثلاثون يوما.
القاضي/محمد حاتم علوان
رئيس لجنة تثبيت الملكية في كربلاء
////////////////////

محكمة بداءة البياع
العدد:١٤٣٠/ب/٢٠٢٠
التاريخ:٢٠٢٠/١١/١٥
اعلان
الى المدعى عليه/(احمد سليم اسماعيل محمد) مجهول محل الاقامة حاليا اقام المدعي(احمد عبد الامير علوان )الدعوى المرقمة اعلاه لدي هذه المحكمة تطالبك فيها(بتسديد مبلغ خمسة ملايين دينار عراقي )ولمجهولية محل اقامتكم حسب شرح القائم بالتبليغ وتايد الجهات المختصة انتقالكم الى جهة مجهولة تقرر تبليغكم بصحيفتين محليتين يوميتين بموعد المرافعة يوم(٢٠٢٠/١١/٢٤) الساعة التاسعة صباحا وفي حالة عدم حضوركم او من ينوب عنكم قانونا ستجرى المرافعة بحقكم غيابيا وعلنا وفق القانون.
القاضي

---

محكمة بداءة المسيب
العدد:٢٢٢/ب/٢٠٢٠
التاريخ:٢٠٢٠/١٠/١٦
م/اعلان

تنفيذا لقرار هذه المحكمة المتضمن ازالة شيوع العقار المرقم (١٥/١٥م ١٨الحويجة الشرقيه) بيعا ولانتهاء مرحله وضع اليد فقد قررت هذه المحكمة الاعلان عن بيع العقار اعلاه في المزايده العلنية لمدة ثلاثون يوم نبدا من اليوم التالي لنشر الاعلان . فعلى الراغبين بالشراء مراجعة هذه المحكمة في الساعة الثانية عشر ظهرا اليوم المحدد بالاعلان وفي حالة مصادفة موعد المزايدة عطلة رسمية من ضمن عطل مجلس القضاء الاعلى فتكون المزايدة في اليوم الذي يليه مستصحبين معهم التأمينات القانونية البالغة ١٠٪ من قيمة العقار .علما ان رسوم التسجيل والدلالية على المشتري.
القاضي
الاوصاف
العقار يقع في قضاء المسيب حي المعلمين ضمن حي سكني وهو عبارة دار سكن يتكون من طارمة امامية وحديقة وكلدور واستقبال وهول مفتوح داخلي ومطبخ وغرفة نوم واحدة وصحيات مع سلم يؤدي الى الطابق الاول الذي يحتوي على اربعة غرف نوم مع صالة والدار مبنية من الطابوق ومسقفة بالكونكريت المسلح والارضية مبلطة بالكاشي وان مساحته حسبما ورد في صورة قيد العقار والبالغة ٢ اولك ٥٣ متر مربع وان العقار جلسه دار سكن وان صنفه ملك صرف يعود الى المتداعيين وان القيمة التقديرية للعقار هي مائه وستون مليون دينار(١٦٠،٠٠٠،٠٠٠) فقط لاغيرها .

---

محكمة الاحوال الشخصية في الحلة
العدد:٦٠٤٠/ش/٢٠٢٠
التاريخ:٢٠٢٠/١١/١٥
اعلان
الى/المدعى عليه/سلام عبيس كاظم
نظرا لاقامة المدعية(ميعاد عباس مظلوم) دعوى بحقك بالعدد اعلاه تطالب فيها التفريق القائي للهجر ولمجولية محل اقامتك حسب شرح المبلغ القضائي واشعار مختار منطقة منطقة الابراهيمية والماشطة المدعو بهاء خزعل محمد قررت هذه المحكمة تبليغك بصحيفتين محليتين يوميتين بموعد المرافعة المصادف ٢٠٢٠/١٢/٦ الساعة التاسعة صباحا وفي حال عدم حضورك او حضور من ينوب عنك قانونا سوف تجري المرافعة بحقك غيابيا وعلنا وفق الاصول .
القاضي/جهاد حسين عبد عون
////////////////////////

محكمة بداءة ابي غرق
العدد:٢٤/ب/٢٠٢٠
التاريخ:٢٠٢٠/١١/٣
اعلان
المدعي/علاء طه عباس
المدعي عليهم/١-ميعاد صبيح محسن اصالة عن نفسها ووصاية اولادها القاصرين كل من محمد ومصطفى اولاد فراس طه عباس
٢-السيد مدير رعاية القاصرين في بابل اضافة لوظيفته
تنفيذا لقرار هذه المحكمة المرقم ٢٤/ب/٢٠٢٠ في ٢٠٢٠/٢/٢٠ والمتضمن ازالة شيوع العقار المرقم ١٦/١٧م٦ الخواص والمكتسب الدرجه القطعية لذا تعلن هذه المحكمة عن بيع العقار اعلاه بالمزايدة العلنية فعلى الراغبين بالشراء مراجعة هذه المحكمة خلال ثلاثين يوما من اليوم التالي للنشر مستصحبين معهم التامينات القانونية البالغة ١٠٪من القيمة التقديرية البالغة(٧٢٠٠٠٠٠٠ اثنان وسبعون مليون دينار) بصك مصدق وسجري المزايدة في الساعة الثانية عشر ظهرا من اليوم الثلاثون التالي ليوم النشر ويتحمل من ترسو عليه المزايدة رسم التسجيل والمناداة.
الاوصاف
العقار دار سكن مساحتها ٣٠٠م٢ تتكون من طابق واحد وفيه حديقة تضم اشجار النخيل عدد(٣) وحمضيات عدد(٤) ومجمع صحي خارجي بأبعاد ١٥×٣م وكراج مسقف بالجينكو وغرفة استقبال بأبعاد ٤،٥× ٦موهول ٤× ٦م وغرف نوم الاولى بأبعاد ٥×٣،٥م والثالثة بأبعاد ٤×٥ ومطبخ ٢×٥م وصحيات داخلية ١×٢ وبيت الدرج بأبعاد ٢،٥×٣،٥م وفي السطح بيتونه والسطح مبلط بالفرشي والدار مبنية من الطابوق وسقفه بالكونكريت المسلح والابواب الداخلية من الخشب والابواب الخارجية من الحديد ومجهزة بالماء والكهرباء ومغلفة من الداخل بالاسمنت والبورك والصحيات الداخلية والخارجية مغلفة بالسيراميك والدار مسورة بسياج خارجي من الثرمستون والطابوق وان الدار غير كمشغولة بالسكن .
القاضي /هاتف عبيد عبود

---

فقدان
فقدان هوية جامعية باسم الطالبه ( نيران سعود جعيب ) قسم اللغه العربيه المرحله الرابعه كلية التربية للبنات جامعة للكوفه الدراسه الصباحيه فعلى من يعثر عليها تسليمه الى جهة الأصدار
////////////////////////////

اعلان
قدم المواطن( كاظم جواد محمود) طلبا لغرض تسجيل لقبه وجعله ( ال طه) بدل من (الفراغ) فمن لديه اعتراض مراجعة هذه المديرية خلال مدة اقصاها عشرة ايام وبعكسه سوف تنظر هذه المديرية في الدعوى وفق احكام المادة (٢٤) من قانون البطاقة الوطنية رقم (٣) لسنة ٢٠١٦ والأمر الأداري المرقم (٢٤١٩٥) في ٢٠١٦/٦/١٢
اللواء
رياض جندي الكعبي
مدير الجنسية العام وكالة
////////////////////////

فقدان
فقد الوصل المرقم (٤٢٧٦٧٤ ) في ٢٠٢٠/٢/٢٣ بأسم ( طاهر شاكر عبد هاني ) الصادر من بلدية النجف فعلى من يعثر علية تسليمه الى جهة الأصدار
////////////////////////

مديرية تنفيذ الكرادة
رقم الاضبارة/ ١٤٥٧/ ٢٠٢٠

الى المنفذ عليه / صادق ناصر عبد الحسين
الزعفرانية زراعي حي السلام محلة ٩٥٥
لقد تحقق لهذه المديرية من شرح القائم بالتبليغ وتأييد المختار انك مجهول محل الاقامه وليس لك مواطن دائم او مؤقت او مختار يمكن اجراء التبليغ عليه واستنادا للمادة ٢٧ من قانون التنفيذ تقرر تبليغك اعلانا في الحضور في مديريه التنفيذ الكرادة خلال خمسة عشر يوما تبدا من اليوم التالي للنشر لمباشره المعاملات التنفيذيه بحضورك وفي حاله عدم حضورك ستباشر هذه المديرية باجراء التنفيذ الجبري وفق القانون
المنفذ العدل /
اوصاف المحرر/ قرار محكمة بداءة الكرادة بالعدد ٢٤٨٣/ ب/ ٢٠١٩ في ٢٠١٩/ ١٠/ ٣١ المتضمن بمنع معارضته للمدعي ( مدير عام الشركة العراقية للخدمات المصرفية/ اضافة لوظيفته) بمنفعة الجزء المستغل والمشغول من المدعى عليه على العقار ٤٦/ ١ م ٢ زعفرانية والزامه برفع التجاوز وازالة البناء الواقع من قبله بمساحة مائة متر مربع على العقار المرقم ٤٦/ ١ م ٢ زعفرانية والمبين بالمرتسم النظم من قبل الخبير القضائي المؤرخ في ١/ ٩/ ٢٠١٩ وعلى نفقته وتسليم الجزء المتجاوز عليه للمدعي خاليا من الشواغل واعتبار المرتسم المرفق جزء لا يتجزأ من هذا الحكم عند التنفيذ وتحميلك الرسوم و المصاريف حكما حضوريا قد اكتسب الدرجة القطعية
////////////////////////////

مديرية تنفيذ الكرادة
رقم الاضبارة/ ١٤٥٣/ ٢٠٢٠
الى المنفذ عليه / ظافر عبد الكريم جبوري
الزعفرانية زراعي حي السلام محلة ٩٥٥
لقد تحقق لهذه المديرية من شرح القائم بالتبليغ وتأييد المختار انك مجهول محل الاقامه وليس لك مواطن دائم او مؤقت او مختار يمكن اجراء التبليغ عليه واستنادا للمادة ٢٧ من قانون التنفيذ تقرر تبليغك اعلانا في الحضور في مديريه التنفيذ الكرادة خلال خمسة عشر يوما تبدا من اليوم التالي للنشر لمباشره المعاملات التنفيذيه بحضورك وفي حاله عدم حضورك ستباشر هذه المديرية باجراء التنفيذ الجبري وفق القانون
المنفذ العدل /
اوصاف المحرر/ قرار محكمة بداءة الكرادة بالعدد ٢٤٨٠/ ب/ ٢٠١٩ في ٢٠١٩/ ١١/ ١٧ المتضمن بمنع معارضته للمدعي ( مدير عام الشركة العراقية للخدمات المصرفية/ اضافة لوظيفته) بمنفعة الجزء المستغل والمشغول من المدعى عليه على العقار ٤٦/ ١ م ٢ زعفرانية والزامه برفع التجاوز وازالة البناء الواقع من قبله بمساحة ثلاثمائة متر مربع على العقار المرقم ٤٦/ ١ م ٢ زعفرانية والمبين بالمرتسم النظم من قبل الخبير القضائي المؤرخ في ١/ ٩/ ٢٠١٩ وعلى نفقته وتسليم الجزء المتجاوز عليه للمدعي خاليا من الشواغل واعتبار المرتسم المرفق جزء لا يتجزأ من هذا الحكم عند التنفيذ وتحميلك الرسوم و المصاريف حكما حضوريا قد اكتسب الدرجة القطعية

ديوان محافظة بابل
مديرية العقود الحكومية
وحدة اعداد الوثائق

العدد : ٢٤٦٠
التاريخ : ١٥ /١١/ ٢٠٢٠

رقم المناقصة : (د . م . م (٣) – ٢٠٢٠)
سنة الادراج : ٢٠١٩
نوع الموازنة : الاستثمارية لعام ٢٠١٩

اعلان رقم (٣٤) مناقصة عامة محلية (تجهيز) / اعادة اعلان للمرة الثالثة (الاخيرة)

استنادا الى كتاب وزارة التخطيط بالعدد ١٠١٨٢/٨/٢ في ٢٠٢٠/٨/١٦ والمعطوف على كتاب مجلس الوزراء / المجلس الوزاري للاقتصاد المرقم (س . ل /٣٦٢٩ في ٢٠٢٠/٧/٢٩ ) يسر ديوان محافظة بابل – مديرية العقود العامة الحكومية ان تعلن عن اجراء المناقصة العامة المدرجة تفاصيلها ادناه وفقا لتعليمات تنفيذ العقود الحكومية رقم (٢) لسنة ٢٠١٤ والضوابط الملحقة بها والوثائق القياسية الصادرة من وزارة التخطيط وكتاب وزارة التخطيط / دائرة العقود الحكومية / قسم الاستشارات والتدريب بالعدد (٢٤٥٣٧/٧/٤) في ٢٠١٩/١٠/٧ لاعمال (تجهيز دوريات حديثة عدد ١٠ مجهزة بالامكانيات المطلوبة اللازمة لمديرية مرور بابل ، مدة المشروع ١٨٠) يوم

ان المناقصة لهذا المشروع نشرت في الصحف الوطنية ( كل الاخبار ، العراق الاخبارية ، الشرق) والموقع الالكتروني لديوان محافظة بابل (www.babelbrovince.org ) ويتحمل من ترسو عليه المناقصة اجور النشر والاعلان .على مقدمي العطاءات المؤهلين والراغبين في الحصول على معلومات اضافية الاتصال على (ديوان محافظة بابل – مديرية العقود الحكومية babilgov@yahoo.com ) من الساعة الثامنة صباحا ولغاية الثالثة بعد الظهر بتوقيت بغداد خلال ايام الدوام الرسمي .

١-بامكان مقدمي العطاء المهتمين شراء وثائق المناقصة باللغة العربية مقابل مبلغا قدره (٢٥٠،٠٠٠ مائتان وخمسون) الف دينار عراقي غير قابلة للرد بعد تقديم طلب تحريري الى ( محافظة بابل – ديوان محافظة بابل – مديرية العقود الحكومية لجنة بيع التنادر سيتم تسليم الوثائق بعد (٥) ايام من تاريخ اخر نشر للاعلان .

٢-هوية التصنيف المطلوبة هوية غرفة تجارة (درجة ثالثة) كحد ادنى او هوية شركات تجارية

٣-الكلفة تخمينية للمشروع مقدارها (٣٠٣،٩٩٦،٠٠٠) ثلاثمائة وثلاثة مليون وتسعمائة وستة وتسعون الف دينار عراقي لاغير وبمدة تنفيذ قدرها (١٨٠) يوم

٤-على مقدمي العطاء تضمين عطائهم خطاب ضمان للعطاء (خطاب ضمان بنكي او صك مصدق او سفتجة ) وبمبلغ (٩،١٢٠،٠٠٠) تسعة مليون ومائة وعشرون الف دينار عراقي لاغير باسم ورقم المناقصة ونافذ لمدة (١٢٠) يوم من تاريخ غلق العطاءات .

٥-على مقدمي العطاءات توفير المتطلبات التالية ، العمل المماثل (عقد عمل عدد(١) و بقيمة (٩١،٢٠٠،٠٠٠) واحد وتسعون مليون ومائتان الف دينار عراقي لاخر (١٠ سنوات ) السيولة النقدية (٦١،٠٠٠،٠٠٠) واحد وستون مليون دينار عراقي لاغير وبالامكان الحصول على تفاصيل المعايير الاخرى في وثيقة العطاء الخاصة بالمشروع .

٦-يكون تسليم العطاءات من قبل مقدمي العطاءات او مخوليهم الرسميين وفق تخويل رسمي مصدق من كاتب عدل الى العنوان (جمهورية العراق – محافظة بابل – مدينة الحلة – حي بابل – شارع المحافظة – ديوان محافظة بابل – مديرية العقود الحكومية – لجنة فتح العطاءات – الطابق الارض – قاعة طه باقر) من الساعة الثامنة صباحا ولغاية الثالثة بعد الظهر بتوقيت بغداد خلال ايام الدوام الرسمي وسيكون اخر موعد لاستلام العطاءات في نفس يوم الغلق وحتى الساعة الثانية عشر ظهرا .

٧-سيكون موعد الغلق في تمام الساعة الثانية عشر ظهرا يوم (الاربعاء) المصادف ٢٠٢٠/١٢/٢ علما ان العطاءات المتاخرة سوف ترفض والتقديم ظهرا بنفس يوم الغلق او اليوم الذي يليه واذا وافق يوم الغلق عطلة رسمية سيكون الغلق في اليوم الذي يليه .

٨-يكون فترة سريان العطاء لمدة (٩٠ يوم) من تاريخ غلق العطاءات .

٩-في حالة عدم التزام مقدم العطاء بما تتطلبه الوثيقة القياسية بكافة اقسامها فانه سيتم استبعاد عطاءه .

١٠-جهة التعاقد غير ملزمة بقبول اوطا العطاءات .

١١-لجهة التعاقد الغاء المناقصة قبل صدور كتاب الاحالة بناءا على اسباب مبررة دون تعويض مقدمي العطاءات ويعاد ثمن شراء وثائق المناقصة فقط .

١٢-لاتتم الاحالة الا بعد استحصال الموافقات الاصولية للاستمرار بالاحالة والتعاقد من الجهات ذات العلاقة .

فعلى من يرغب في المشاركة تقديم الوثائق والمستمسكات التالية :-

١-تقديم المستمسكات والوثائق الخاصة بتسجيل الشركة بشكل رسمي من الجهات المختصة .

٢-هوية تصنيف غرفة تجارية نافذة .

٣-براءة ذمة من الهيئة العامة للضرائب قسم الشركات معنونة الى ديوان محافظة بابل وسارية المفعول .

٤-وصل الشراء الاصلي لوثائق المناقصة .

الحقوقي
حسن منديل السرياوي
محافظ بابل

---

مديرية تنفيذ الكرادة
رقم الاضبارة/ ١٤٥٠/ ٢٠٢٠
الى المنفذ عليه / عادل عبد الرضا محمد
الزعفرانية زراعي حي السلام محلة ٩٥٥
لقد تحقق لهذه المديرية من شرح القائم بالتبليغ وتأييد المختار انك مجهول محل الاقامه وليس لك مواطن دائم او مؤقت او مختار يمكن اجراء التبليغ عليه واستنادا للمادة ٢٧ من قانون التنفيذ تقرر تبليغك اعلانا في الحضور في مديريه التنفيذ الكرادة خلال خمسة عشر يوما تبدا من اليوم التالي للنشر لمباشره المعاملات التنفيذيه بحضورك وفي حاله عدم حضورك ستباشر هذه المديرية باجراء التنفيذ الجبري وفق القانون
المنفذ العدل /
اوصاف المحرر/ قرار محكمة بداءة الكرادة بالعدد ٢٤٥٦/ ب/ ٢٠١٩ في ٣٠/ ٩ / ٢٠١٩ المتضمن بمنع معارضته للمدعي ( مدير عام الشركة العراقية للخدمات المصرفية/ اضافة لوظيفته) بمنفعة الجزء المستغل والمشغول من المدعى عليه على العقار ٤٦/ ١ م ٢ زعفرانية بالمساحة المذكورة بتقرير الخبير القضائي المؤرخ في ١١/ ٩/ ٢٠١٩ واعتبار التقرير والمرتسم المقدم الخبير جزء لا يتجزأ من الحكم والزامك بتسليم العقار للمدعي خاليا من الشواغل وتحميلك الرسوم و المصاريف حكما حضوريا قد اكتسب الدرجة القطعية

---

مديرية تنفيذ الكرادة
رقم الاضبارة/ ١٤٤٥/ ٢٠٢٠
الى المنفذ عليه / شذى محمود عبد الحسين
الزعفرانية زراعي حي السلام محلة ٩٥٥
لقد تحقق لهذه المديرية من شرح القائم بالتبليغ وتأييد المختار انك مجهول محل الاقامه وليس لك مواطن دائم او مؤقت او مختار يمكن اجراء التبليغ عليه واستنادا للمادة ٢٧ من قانون التنفيذ تقرر تبليغك اعلانا في الحضور في مديريه التنفيذ الكرادة خلال خمسة عشر يوما تبدا من اليوم التالي للنشر لمباشره المعاملات التنفيذيه بحضورك وفي حاله عدم حضورك ستباشر هذه المديرية باجراء التنفيذ الجبري وفق القانون
المنفذ العدل /
اوصاف المحرر/ قرار محكمة بداءة الكرادة بالعدد ٢٦٩٦/ ب/ ٢٠١٩ في ٢٥/ ٩ / ٢٠١٩ المتضمن بمنع معارضته للمدعي ( مدير عام الشركة العراقية للخدمات المصرفية/ اضافة لوظيفته) بمنفعة الجزء المستغل والمشغول من المدعى عليها والمشيد على العقار ٤٦/ ١ م ٢ زعفرانية بالمساحة المذكورة بتقرير الخبير القضائي المؤرخ في ١٨/ ٨/ ٢٠١٩ واعتبار التقرير والمرتسم المقدم جزء من الحكم والزامها بتسليم العقار للمدعي خاليا من الشواغل وتحميلك الرسوم و المصاريف حكما حضوريا قد اكتسب الدرجة القطعية

---

مديرية تنفيذ الكرادة
رقم الاضبارة/ ١٤٤٧/ ٢٠٢٠
الى المنفذ عليه / رافد حنتاو جعاز
الزعفرانية زراعي حي السلام محلة ٩٥٥
لقد تحقق لهذه المديرية من شرح القائم بالتبليغ وتأييد المختار انك مجهول محل الاقامه وليس لك مواطن دائم او مؤقت او مختار يمكن اجراء التبليغ عليه واستنادا للمادة ٢٧ من قانون التنفيذ تقرر تبليغك اعلانا في الحضور في مديريه التنفيذ الكرادة خلال خمسة عشر يوما تبدا من اليوم التالي للنشر لمباشره المعاملات التنفيذيه بحضورك وفي حاله عدم حضورك ستباشر هذه المديرية باجراء التنفيذ الجبري وفق القانون
المنفذ العدل /
اوصاف المحرر/ قرار محكمة بداءة الكرادة بالعدد ٢٤٦٠/ ب/ ٢٠١٩ في ٣٠/ ٩ / ٢٠١٩ المتضمن بمنع معارضته للمدعي ( مدير عام الشركة العراقية للخدمات المصرفية/ اضافة لوظيفته) بمنفعة الجزء المستغل والمشغول من المدعى عليه على العقار ٤٦/ ١ م ٢ زعفرانية بالمساحة المذكورة بتقرير الخبير القضائي المؤرخ في ١١/ ٩/ ٢٠١٩ واعتبار التقرير والمرتسم المقدم الخبير جزء لا يتجزأ من الحكم والزامك بتسليم العقار للمدعي خاليا من الشواغل وتحميلك الرسوم و المصاريف حكما حضوريا قد اكتسب الدرجة القطعية

---

مديرية تنفيذ الكرادة
رقم الاضبارة/ ٣٠٨٣/ ٢٠١٨
الى المنفذ عليه / علاء محمد حسن جبر
الزعفرانية زراعي محلة ٩٥٥
لقد تحقق لهذه المديرية من شرح القائم بالتبليغ ومختار المحلة انك مجهول محل الاقامه وليس لك مواطن دائم او مؤقت او مختار يمكن اجراء التبليغ عليه واستنادا للمادة ٢٧ من قانون التنفيذ تقرر تبليغك اعلانا في الحضور في مديريه التنفيذ الكرادة خلال خمسة عشر يوما تبدا من اليوم التالي للنشر لمباشره المعاملات التنفيذيه بحضورك وفي حاله عدم حضورك ستباشر هذه المديرية باجراء التنفيذ الجبري وفق القانون
المنفذ العدل /
اوصاف المحرر/ قرار محكمة بداءة الكرادة بالعدد ٢٣٠٧/ ب/ ٢٠١٨ في ١٤/ ١٠ / ٢٠١٨ المتضمن الزامك بمنع معارضة المدعى عليه منصور زويد سلمان للمدعي ( مدير عام الشركة العراقية للخدمات المصرفية/ اضافة لوظيفته) في المساحة البالغة ١٥٠ م٢ من القطعة المرقمة ٤٦/ ١ م ٢ زعفرانية المؤشرة في مرتسم الخبير المساح وتسليمها خالية من الشواغل واعتبار تقريرومرتسم الخبير المساح جزء من هذا الحكم عند تنفيذه وتحميلك الرسوم و المصاريف حكما حضوريا
////////////////////////
مديرية تنفيذ الكرادة
رقم الاضبارة/ ١٦٦١/ ٢٠١٩
الى المنفذ عليه / عبد الرضا محمد عبد
الزعفرانية زراعي حي السلام محلة ٩٥٥
لقد تحقق لهذه المديرية من شرح القائم بالتبليغ وتأييد المختار انك مجهول محل الاقامه وليس لك مواطن دائم او مؤقت او مختار يمكن اجراء التبليغ عليه واستنادا للمادة ٢٧ من قانون التنفيذ تقرر تبليغك اعلانا في الحضور في مديريه التنفيذ الكرادة خلال خمسة عشر يوما تبدا من اليوم التالي للنشر لمباشره المعاملات التنفيذيه بحضورك وفي حاله عدم حضورك ستباشر هذه المديرية باجراء التنفيذ الجبري وفق القانون
المنفذ العدل /
اوصاف المحرر/ قرار محكمة بداءة الكرادة بالعدد ٤٣٧٦/ ب/ ٢٠١٨ في ٣١/ ١٢ / ٢٠١٨ المتضمن الزامك بمنع معارضتك للمدعي ( مدير عام الشركة العراقية للخدمات المصرفية/ اضافة لوظيفته) في منفعة العقار ٤٦/ ١ م ٢ زعفرانية واعتبار التقرير المؤرخ ٣١/ ١٢/ ٢٠١٨ مع مرفقه المرتسم جزء من القرار لاغراض التنفيذ وتسليم العقار خاليا من الشواغل وتحميلك الرسوم و المصاريف حكما غيابيا قد اكتسب الدرجة القطعية
////////////////////////
مديرية تنفيذ الكرادة
رقم الاضبارة/ ١٦٦٣/ ٢٠١٩
الى المنفذ عليه / عدي وهيب عليوي
الزعفرانية زراعي حي السلام محلة ٩٥٥
لقد تحقق لهذه المديرية من شرح القائم بالتبليغ وتأييد مختار المحلة انك مجهول محل الاقامه وليس لك مواطن دائم او مؤقت او مختار يمكن اجراء التبليغ عليه واستنادا للمادة ٢٧ من قانون التنفيذ تقرر تبليغك اعلانا في الحضور في مديريه التنفيذ الكرادة خلال خمسة عشر يوما تبدا من اليوم التالي للنشر لمباشره المعاملات التنفيذيه بحضورك وفي حاله عدم حضورك ستباشر هذه المديرية باجراء التنفيذ الجبري وفق القانون
المنفذ العدل /
اوصاف المحرر/ قرار محكمة بداءة الكرادة بالعدد ٤٣٧٣/ ب/ ٢٠١٨ في ٣١/ ١٢ / ٢٠١٨ المتضمن الزامك بمنع معارضتك للمدعي ( مدير عام الشركة العراقية للخدمات المصرفية/ اضافة لوظيفته) في منفعة العقار المرقم ٤٦/ ١ م ٢ زعفرانية واعتبار التقرير المؤرخ ٣١/ ١٢/ ٢٠١٨ مع مرفقه المرتسم جزء من القرار لاغراض التنفيذ وتسليم العقار خاليا من الشواغل وتحميلك الرسوم و المصاريف حكما غيابيا قد اكتسب الدرجة القطعية
////////////////////////////////
محكمه الاحوال الشخصيه في الكرادة
العدد/ ٢٢٩٧/ ش/ ٢٠٢٠
اعلان
المدعى عليه/ احمد عزت عباس
اقامت المدعية (انعام حسين غلام) الدعوى المرقمة اعلاه والتي تطلب فيها الحكم بتأييد حضانة الاطفال مع تحميلك المصاريف واتعاب المحاماة ولمجهولية محل اقامتك وحسب شرح القائم بالتبليغ تقرر تبليغك اعلانا في صحيفتين محليتين للحضور على موعد المرافعة الموافق ٣٠/ ١١/ ٢٠٢٠ وعند عدم حضورك او ارسال من ينوب عنك قانونا ستجري المرافعه بحقك غيابا وعلنا وفق القانون
القاضي/ علي نوري ابو رغيف
////////////////////////////////
محكمة بداءة الكرادة
العدد : ٦٠٣/ب/ ٢٠٢٠
اعلان
الى المدعى عليه/ سعد امجد نعوم
اقام المدعي/ المدير المفوض لمصرف سومر التجاري / اضافة لوظيفته الدعوى البدائية المرقمة اعلاه والتي يطالبك فيها الحكم بالزامك بتسديد المبالغ التي بذمتك البالغة ٢٠٨٤ دولار الفان واربعة وثمانون دولار امريكي مع الفوائد ولمجهولية محل اقامتك تقرر تبليغك اعلانا بصحيفتين محليتين يوميتين للحضور امام هذه المحكمة في موعد المرافعة الموافق ٨/ ١٢/ ٢٠٢٠ وعند عدم حضورك او من ينوب عنك قانونا ستجري المرافعة بحقك غيابا وعلنا وفق الاصول
القاضي
خالد حكيم لطيف البياتي
قاضي اول دار القضاء في الكرادة

---

محكمة بداءة الكرادة
العدد : ١٧٣٥/ب/ ٢٠٢٠
اعلان
الى المدعى عليه/ حيدر عبد الرزاق المياحي
اقامت المدعية/ ضوية علي هاشم الدعوى البدائية المرقمة اعلاه والتي تطالبك فيها الحكم بالزامك بتخلية المأجور الذي تشغله المشيد على القطعة المرقمة ٨/ ٤٨٤ بتاوين وتسليمه خاليا من الشواغل ولمجهولية محل اقامتك تقرر تبليغك اعلانا بصحيفتين محليتين يوميتين للحضور امام هذه المحكمة في موعد المرافعة الموافق ٨/ ١٢/ ٢٠٢٠ وعند عدم حضورك او من ينوب عنك قانونا ستجري المرافعة بحقك غيابا وعلنا وفق الاصول
القاضي/ خالد حكيم لطيف البياتي
قاضي اول دار القضاء في الكرادة
////////////////////
مديرية تنفيذ الكرادة
العدد/ ٢٦٢٦/ ٢٠١٩
تبليغ بالاحالة القطعية
الى المدين/ محمد عبد الحسين جعفر
عنوانه : المسبح ٩٠٥ زقاق ١٥ دار ٢١ مجهول محل الاقامة
بالنظر للاحالة القطعية للعقار المرقم ٣٣٢/ ٦ البو جمعة العائد لكم على المشتري صباح حاتم طاهر بمبلغ (٩٣١،٥٠٠،٠٠٠) تسعمائة وواحد ثلاثون مليون وخمسمائة الف دينارا تسديدا لدين الدائن صباح حاتم طاهر وتطبيقا لاحكام المادة (٩٧) -ثالثا من القانون التنفيذ تقرر تبليغكم بهذه الاحاله و بتسديد الدين البالغ(٨٦٠،٠٠٠،٠٠٠) ثمانمائة وستون مليون دينار خلال عشرة ايام تبدا من اليوم التالي للتبليغ بهذا الاشعار و عند عدم التسديد سيسجل العقار باسم المشتري وفق القانون بالنظر لتعذر تبليغك على العنوان المثبت في اعلاه واستنادا الى شرح القائم بالتبليغ مركز شرطة المسبح وتأييد مختار ناحية الكرادة الشرقية انه ليس لديك موطن دائم او مؤقت للتبليغ غير العنوان المثبت في اعلاه تقرر تبليغك اعلانا بصحيفتين محليتين بالمضمون اعلاه
المنفذ العدل/ جعفر مالح مهدي
////////////////////
وزارة الداخلية
وكالة الوزارة لشؤون الشرطة
المديرية العامة لشرطة محافظة بغداد
المديرية شرطة بغداد / الكرخ
مديرية شرطة الطارمية
مركز شرطة المشاهدة
العدد : ١١٨٩٨
التاريخ : ١٤ / ١١ / ٢٠٢٠
م / تعميم اوصاف مفقود
تنفيذا لقرار السيد قاضي تحقيق الطارمية في ٥ / ١١ / ٢٠٢٠ والمتضمن تعميم اوصاف المفقود ( عواد عراك ابراهيم بدوي الدليمي ) تولد ١٩٨٦ اسم الام ( حمدية كودي غريب ) يعمل منتسب في الجيش العراقي يسكن المشاهدة الذي خرج من داره بتاريخ ١٧ / ٨ / ٢٠١٧ ولم يعود الى داره وتزويدنا بنسخة النشر .
المرفقات : نسخة من قرار السيد قاضي التحقيق
العقيد
خضير عباس عطية
ضابط مركز شرطة المشاهدة
الاوصاف : متوسط البنية .. متوسط الطول .. حنطي البشرة – يرتدي بنطرون مع تشيرت .
////////////////////////
اعلان غلق اكتتاب
يعلن مصرف بغداد عن غلق الاكتتاب بزيادة راس مال شركة الامين للتامين بتاريخ ١٢ / ١١ / ٢٠٢٠ ولم يتقدم اي من المساهمين والجمهور للاكتتاب بالاسهم المطروحة البالغة ١١٨٠٦٨٨٠٠٠ سهم وخلال مدة ستون يوما .
المدير المفوض
باسل حسام الدين شاكر
////////////////////////
اعلان دعوة دائنين
اني المصفي المحامية رقية علي سعد لشركة احمد عبد وشريكه للتدريب والتطوير الاستراتيجي / تضامنية – ادعو كل من له حق او دين على الشركة مراجعتي على العنوان التالي – بغداد حي القاهرة م ٣٠٩ ز ٦٥ د ١٥ .
المصفي المحامية
رقية علي سعد

---

اعـــــلان
إلى الشريك/ زيد ياسين عبد الحسين
اقتضى حضورك إلى صندوق الإسكان العراقي الكائن قرب مجمع النهضة ولذلك لتثبيت إقرارك بالموافقة على قيام الشريك/ قاسم جواد راضي بالبناء على حصته المشاعه في القطعه المرقمه في القطعه المرقمه ٢٦/٧/٠١ مقاطعه ٨ صخريجه الغربيه لغرض تسليفه قرض الإسكان وخلال مده أقصاه خمسة عشر يوما داخل العراق وشهر خارج العراق من تاريخ نشر الإعلان وبعكسه سوف يسقط حقك في الاعتراض مستقبلا

---

بيان اكتتاب
شركة مصرف امين العراق للاستثمار والتمويل الاسلامي – مساهمة خاصة

اشارة لقرار الهيئة العامة لشركة مصرف امين العراق للاستثمار والتمويل الاسلامي بجلستها المنعقدة بتاريخ ١٣ / ١١ / ٢٠١٩ والمتضمن زيادة راس مال الشركة وفقا لاحكام المادة ( ٥٥ ) اولا من قانون الشركات ليصبح راس مال الشركة ( ٠٠٠ ، ٠٠٠ ، ٠٠٠ ، ١٥٠ ) مائة وخمسون مليار دينار بدلا من مائة مليار دينار اي باضافة اسهم جديدة مقدارها ( ٠٠٠ ، ٠٠٠ ، ٠٠٠ ، ٥٠ ) خمسون مليار سهم ، يعلن مصرف امين العراق للاستثمار والتمويل الاسلامي عن تمديد الاكتتاب العام وفقا لاحكام قانون الشركات رقم ٢١ لسنة ١٩٩٧ المعدل ويدعو المصرف السادة المساهمين والجمهور الكريم للاكتتاب في زيادة راسمال المصرف وفقا للتفصيل الاتي :

اولا : عقد تاسيس مصرف امين العراق :
اولا : اسم الشركة : شركة مصرف امين العراق للاستثمار والتمويل الاسلامي م . خ
ثانيا :
١-مركز المصرف : الفرع الرئيسي في بغداد .
٢-ولها الحق في فتح فروع داخل العراق وخارجه وبموجب خطة سنوية للمصرف بعد استحصال موافقة البنك المركزي العراقي كذلك لها الحق في نقل الفرع الرئيسي او اي فرع من فروعها او غلق او دمج اي فرع بعد استحصال موافقة البنك المركزي العراقي .
ثالثا : غرض المصرف وطبيعة عملها ونشاطاتها :
يهدف المصرف الى تقديم الخدمات المالية والمصرفية المتفقة مع احكام الشريعة الاسلامية للاسهام بتنمية الاقتصاد الوطني وقدر امكانياته المتاحة ، وهو لهذا الغرض يمارس لحسابه او لحساب غيره في داخل العراق وخارجه جميع اوجه النشاط المصرفي المعروفة والمستحدثة وجميع الاعمال المصرفية والاستثمارية المختلفة الاسلامية وبما لا يتعارض مع احكام الشريعة الاسلامية والمعايير الدولية الاسلامية الشرعية والمحاسبية وقانوني البنك المركزي والمصارف الاسلامية النافذين والتعليمات الصادرة بموجبهما وله في سبيل ذلك ممارسة النشاطات التالية :
١-استلام ودائع نقدية ( في شكل ودائع تحت الطلب او ودائع لاجل او ودائع مقيدة او غير مقيدة او انواع اخرى من الودائع ) او اي اموال اخرى مستحقة السداد بدون فائدة وفقا لاحكام الشريعة الاسلامية ومعايير الدولية الاسلامية والشرعية وقانون المصارف الاسلامية النافذ والتعليمات الصادرة بموجبه .
٢-ان يلتزم بتشغيل وتوظيف واستثمار مبالغ الودائع المودعة لديه بموجب عقد وكالة مقابل اجر محدد فقط او اخذ اجر محدد زائدا حصة من الربح المتحقق عن عملية الاستثمار في حالة زيادته عن حد معين يذكر في العقد مسبقا وان يتم التصرف باموال المودعين حسب مامتفق عليه عند الايداع وفقا لاحكام الشريعة الاسلامية والمعايير الشرعية والمحاسبية الاسلامية الدولية .
٣-اسيس محافظ استثماري وصناديق استثمارية واصدار صكوك مقارضة مشتركة او صكوك مقارضة مخصصة وفقا لما يحدده البنك المركزي العراقي .
٤-انشاء صناديق التامين التبادلي لصالح المصرف او المتعاملين معه في مختلف المجالات .
٥-قبول الاوراق التجارية والمالية لحفظها وتحصيل الحقوق المترتبة عليها لاصحابها ودفع تحصيل الصكوك واوامر واذونات الصرف مالم تكن متضمنة فوائد او تحالف احكام .
٦-تقديم خدمات المقاصة والتسوية والتحويل للنقد والاوراق المالية واوامر الدفع وادوات الدفع ( بما في ذلك الصكوك وبطاقات الائتمان ) والخصم والمدفوعات الاخرى والشيكات السياحية والحوالات المصرفية والتحويلات السلكية والمبالغ المدينة والدائنة المرخص بها سلفا كذلك تقديم خدمات كمدير حافظ للاوراق او كمستشار مالي او كوكيل استشاري مالي مع مراعاة قانون البنك المركزي وقانون المصارف الاسلامية ونظام الدفع الالكتروني النافذ والتعليمات الصادرة بموجبه وبما لايخالف احكام الشريعة الاسلامية والمعايير الدولية الشرعية والمحاسبية .
٧-حفظ وادارة الاشياء الثمينة بما فيها الاوراق المالية وتقديم خدمات لحفظ الامانات وبما لايخالف احكام الشريعة الاسلامية ومعايير الشرعية الدولية وقانون المصارف الاسلامية النافذ والتعليمات الصادرة بموجبه .
٨-ان يقوم بالبحوث والدراسات المتعلقة بانشاء المشروعات ودراسات الجدوى الاقتصادية وتوظيف اخرين لهذا النشاط كما يقوم بالدراسات الخاصة لحساب زبائنه وتقدم المعلومات والاستشارات لهم .
٩-ان يشارك المصرف في اتحاد المصارف الاسلامية وتبادل الخبرة مع البنك الاسلامي للتنمية والمصارف الاسلامية في كافة ارجاء المعمورة .
١٠-تملك الاموال المنقولة وغير المنقولة وبيعها واستثمارها وتاجيرها واستاجارها بما في ذلك استصلاح الاراضي المملوكة والمستاجرة واعدادها للزراعة والصناعة والسياحة والاسكان بعد الحصول على الموافقة من البنك المركزي العراقي ونقل ملكية العقارات حال الانتهاء من الغرض الذي انشات من اجله .
١١-تاسيس الشركات او المساهمة فيها في مختلف المجالات المكملة لاوجه نشاطها والمساهمة في الشركات القائمة ذات النشاط الغير محرم شرعا بموافقة البنك المركزي العراقي وبما لاتزيد عن النسبة التي يحددها البنك من راس مال المصرف واحتياطاته .
١٢-المساهمة في رؤوس اموال المصارف الاسلامية المجازة داخل العراق وخارجه بعد استحصال موافقة البنك المركزي العراقي .
١٣-لايجوز التعامل في الفائدة المصرفية اخذا وعطاءا .
١٤-لايجوز الاستثمار او تمويل اي سلعة او مشروع لاتبيحه الشريعة الاسلامية .
١٥-لايجوز تمويل عمليات السمسرة في المشاريع العقارية .
١٦-لايجوز تعدي قيمة الممتلكات الثابتة المعدة لاستعمال نسبة ( ٣٠ ٪ ) من صافي اموالها الخاصة الاساسية ولا تتجاوز نسبة استثماراته في الممتلكات الثابتة بما فيها النسبة المذكورة اعلاه ( ٥٠ ٪ ) من قيمة محفظته الاستثمارية .
١٧-على المصرف تعيين هيئة شرعية من قبل الهيئة العامة للمصرف بما لايقل عن ( ٥ ) اعضاء من بينهم ( ٣ ) من ذوي الخبرة في الفقه الاسلامي واصوله و ( ٢ ) منهم في الاقل من ذوي الخبرة والاختصاص في الاعمال المصرفية والقانونية والمالية ولايجوز حل الهيئة الشرعية او اعفاء اي عضو فيها الا بقرار مسبب من مجلس ادارة المصرف باغلبيته ثلثي الاعضاء وموافقة الهيئة العامة للمصرف .

رابعا : راس مال المصرف :
راس المال المدفوع ( ١٠٠ ) مليار دينار عراقي ( مئة مليار دينار ) قيمة السهم الواحد دينار واحد اي مامقداره ( ١٠٠ ) مليار سهم على ان يتم زيادة راسمالها الى ( ٢٥٠ ) مليار دينار خلال ثلاث سنوات من تاريخ منح الاجازة من قبل البنك المركزي العراقي .

خامسا : مجلس الادارة :
اعضاء مجلس ادارة المصرف : تنتخبهم الهيئة العامة لشركة مصرف امين العراق للاستثمار والتمويل الاسلامي وعددهم ( ٧ ) اصليين و ( ٧ ) احتياط وان يتم اختيارهم بالطريقة والنسب المقررة لاختيار الاعضاء الاصليين .
ثانيا:مع مراعاة توفر الشروط القانونية في عضوية مجلس الادارة المذكورة في قانون المصارف رقم ٩٤ لسنة ٢٠٠٤ والتعليمات الصادرة بموجبه وقانون الشركات رقم ( ٢١ ) لسنة ١٩٩٧ المعدل واسس وضوابط وتعليمات البنوك الاسلامية .

ثانيا :عدد الاسهم المطروحة للاكتتاب ( ٠٠٠ ، ٠٠٠ ، ٠٠٠ ، ٥٠ ) خمسون مليار سهم .
ثالثا:قيمة السهم الواحد دينار واحد .
رابعا:مكان الاكتتاب : مصرف الهدى – الفرع الرئيسي / بغداد – الكرادة – حي الوحدة م / ٩٠٢ ز / ١٢ .
خامسا:مدة الاكتتاب : ٦٠ يوما ولا تقل عن ٣٠ يوما اعتبارا من ١٨ / ١١ / ٢٠٢٠ ويغلق الاكتتاب في حال تم الاكتتاب بكافة الاسهم المطروحة خلال مدة ٣٠ يوما .
سابعا :يكون الاكتتاب بموجب استمارة منظمة وفق احكام المادة ٤١ من قانون الشركات .

هديل عزيز كاظم
رئيس مجلس الادارة

---

جمهورية العراق / مجلس القضاء الاعلى
رئاسة محكمة استئناف بغداد/الكرخ الاتحادية
محكمة الاحوال الشخصية في الكاظمية
اعلان
العدد ٢٩٣٨ / ش / ٢٠٢٠
التاريخ ١٦ / ١١ / ٢٠٢٠
الى المدعى عليه / احمد فائز جاسم
اقامت المدعية نهى قصي احمد الدعوى المرقمة اعلاه تطالب فيها بالحكم تصديق الطلاق ولمجهولية محل اقامتك وحسب شرح القائم بالتبليغ قرر تبليغك اعلاناً في صحيفتين محليتين يوميتين للحضور امام هذه المحكمة في يوم ٢٢ / ١١ / ٢٠٢٠ وفي حالة عدم حضورك او من ينوب عنك قانوناً سوف تجري المرافعة بحقك غيابياً وعلناً وفق القانون
القاضي / نهابة بريس عداي

---

جمهورية العراق / مجلس القضاء الاعلى
رئاسة محكمة استئناف بغداد/الكرخ الاتحادية
محكمة الاحوال الشخصية في الكاظمية
اعلان
العدد ٢٣٥٧ / ش / ٢٠٢٠
التاريخ ١٦ / ١١ / ٢٠٢٠
الى المدعى عليها / ابتسام كسرى حسن
اقام المدعي حسنين علي حسن الدعوى المرقمة اعلاه يطالب فيها تصديق الطلاق ولمجهولية محل اقامتك وحسب شرح القائم بالتبليغ قرر تبليغك اعلاناً في صحيفتين محليتين يوميتين للحضور امام هذه المحكمة في يوم ٢٥ / ١١ / ٢٠٢٠ وفي حالة عدم حضورك او من ينوب عنك قانوناً سوف تجري المرافعة غيابياً وعلناً وفق القانون
القاضي / حسن عبد الجبار حسين

مجلس القضاء الاعلى
رئاسة محكمة استئناف بغداد / الكرخ الاتحادية
محكمة بداءة الكرخ
العدد : ٣٠٤٨ / ب / ٢٠٢٠
التاريخ : ١٥ / ١١ / ٢٠٢٠
اعلان
الى المدعى عليه / طارق محمد احمد
اقام المدعي بلال صباح محمود المشايخي الدعوى المرقمة ( اعلاه ) لدى هذه المحكمة يطالبك فيها ( الحكم بالزامك بتاديتك للمدعي مبلغ وقدره ( ٠٠٠ / ٠٠٠ / ٥٠ ) خمسون مليون دينار عراقي عن اجر مثل اتعاب المحاماة ولمجهولية محل اقامتك مجهولة قرر تبليغك بصحيفتين يوميتين بموعد المرافعة يوم ٢٢ / ١١ / ٢٠٢٠ الساعة التاسعة وفي حال عدم حضورك او من ينوب عنك قانونا ستجري المرافعة بحقك غيابيا وعلنا وفق القانون .
القاضي
علي عبد الغفور احمد
////////////////////////
مجلس القضاء الاعلى
رئاسة محكمة استئناف البصرة الاتحادية
محكمة الاحوال الشخصية في شط العرب
العدد : ٣٢٣ / ش / ٢٠٢٠
التاريخ : ٢ / ١١ / ٢٠٢٠
م / تبليغ
الى المدعى عليه – مهند كريم جليل يسكن البصرة – شط العرب – الفيحاء سابقا – مجهول محل الاقامة حاليا .
قدمت المدعية ( نبأ حميد جليل ) دعوى لدى هذه المحكمة تطلب فيها التفريق للهجر بينك وبينها بموجب الدعوى الشرعية المقامة امام هذه المحكمة ولمجهولية محل اقامتك حسب اشعار المختار ومركز الشرطة قررت هذه المحكمة تبليغك في صحيفتين محليتين لحضورك امام هذه المحكمة في موعد المرافعة المقرر في ٢٩ / ١١ / ٢٠٢٠ وفي حالة عدم حضورك او ارسال من ينوب عنك قانونا ستجري المرافعة بحقك غيابيا وحسب الاصول .
القاضي
////////////////////
مجلس القضاء الاعلى
رئاسة محكمة استئناف البصرة الاتحادية
محكمة الاحوال الشخصية في البصرة
العدد : ١٢٣٤ / بحث / ٢٠٢٠
التاريخ : ٨ / ١١ / ٢٠٢٠
اعلان
الى / المدعى عليها ( دعاء راجح عبد الله )
اقام زوجك المدعي ( محمد حيدر كاظم ) الدعوى الشرعية المرقمة ١٢٣٤ / بحث / ٢٠٢٠ والمنضورة امام هذه المحكمة بالعدد ٣٩٩١ / ش / ٢٠٢٠ والتي يطلب فيها مشاهدة ابنائه القاصرين كل من ( مصطفى ورهف ) ولدى تبليغك بموجب كتاب مركز شرطة الجمهورية بالعدد ٧٣٧٢ في ٢٧ / ١٠ / ٢٠٢٠ فقد تبين انك مرتحلة الى جهة مجهولة ولشرح مختار منطقة الجمهورية والذي ايد ارتحالك الى جهة مجهولة وعليه قررت المحكمة تبليغك بصحيفتين محليتين يوميتين الحضور امام مكتب البحث الاجتماعي والحضور امام هذه المحكمة في يوم ٢ / ١٢ / ٢٠٢٠ الساعة التاسعة صباحا وفي حال عدم حضورك تجري جلسة البحث والمرافعة بحقك غيابيا وعلنا .
القاضي
////////////////////
وزارة الداخلية
الدائرة القانونية
محكمة قوى الامن الداخلي الاولى
المنطقة الخامسة
القضية المرقمة : ١٥٦٤ / ٢٠١٨
مقتبس حكم غيابي
١-اسم المحكمة : محكمة قوى الامن الداخلي الاولى المنطقة الخامسة .
٢-اسم المتهم الغائب : النقيب محمد هاني سلمان جاسم .
٣-رقم الدعوى : ١٥٦٤ / ٢٠١٨
٤-تاريخ ارتكاب الجريمة : ٩ / ٨ / ٢٠١٥
٥-تاريخ الحكم : ٢٤ / ١٢ / ٢٠١٨ .
٦-المادة القانونية : ( ٥ ) من ق ع د رقم ١٤ لسنة ٢٠٠٨ .
٧-المنسوب الى / مديرية شرطة محافظة البصرة والمنشات .
٨-خلاصة الحكم : عدم شمول المتهم اعلاه بقانون العفو العام رقم ٢٧ لسنة ٢٠١٦ كونه مازال ماكثا بالغياب لحد الان الحبس البسيط لمدة ستة اشهر وفق احكام المادة ( ٥ ) من ق ع د رقم ١٤ لسنة ٢٠٠٨ كونه القانون الاصلح للمتهم عملا باحكام المادة ٢ / ٢ من ق ع رقم ١١١ لسنة ١٩٦٩ المعدل وبدلالة المواد ٦١ / اولا و ٦٩ / اولا من ق أ د رقم ١٧ لسنة ٢٠٠٨ وذلك لغيابه من تاريخ ٩ / ٨ / ٢٠١٥ ولحد الان .
٩-اخراجه من الخدمة استنادا لاحكام المادة ٤٢ / ثانيا من ق ع د رقم ١٤ لسنة ٢٠٠٨ بعد اكتساب الحكم الدرجة القطعية بدلالة المادة ٨٩ / اولا من ق أ د رقم ١٧ لسنة ٢٠٠٨ .
١٠- اعطاء الموظفين العموميين صلاحية القاء القبض عليه اينما وجد لتنفيذ الحكم الصادر بحقه والزام المواطنين بالاخبار عن محل اختفائه استنادا لاحكام المادة ٦٩ / ثانيا وثالثا من ق أ د رقم ١٧ لسنة ٢٠٠٨ .
١١- حجز امواله المنقولة والغير منقولة استنادا لاحكام المادة ٦٩ / رابعا من ق أ د رقم ١٧ لسنة ٢٠٠٨ .
١٢-تحديد اتعاب محاماة للمحامي المنتدب ( حسين عبد الامير جابر ) البالغة ٠٠٠ ، ٢٥ خمسة وعشرين الف دينار عراقي تصرف له من خزينة الدولة بعد اكتساب الحكم الدرجة القطعية .
١٣-حكما غيابيا صادرا باتفاق الاراء استنادا لاحكام المادة ٦٠ / سادسا من ق أ د رقم ١٧ لسنة ٢٠٠٨ قابلا للاعتراض والتمييز استنادا لاحكام المادة ٧١ / اولا وثانيا من نفس القانون وافهم بتاريخ ٢٤ / ١٢ / ٢٠١٨ .
اللواء الحقوقي
عمران جسام محمد الطائي
رئيس محكمة قوى الامن الداخلي الاولى
المنطقة الخامسة

---

مجلس القضاء الأعلى
رئاسة محكمة استئناف النجف الاتحادية
محكمة جنح الكوفة
العدد : ٣٠٠/ج/٢٠٢٠
التاريخ : ٢٠٢٠/١١/١٥
إلى / المتهم الهارب (حسين عبد مسلم كاظم البو عربي)
إعلان غيابي
حيث انك متهم بالدعوى المرقمة (٣٠٠/ج/٢٠٢٠) المشتكي فيها ( محمد عباس حمادي) وفق المادة (١/٤٥٩) من قانون العقوبات ولمجهولية محل إقامتك تقرر تبليغك للحضور أمام هذه المحكمة بموعد المحاكمة الموافق ٢٠٢٠/١٢/١٦ وفي حالة عدم حضورك تجري المحاكمة غيابيا وفق القانون.
القاضي
محمد عبد السجاد عبود
////////////////
مجلس القضاء الأعلى
رئاسة محكمة استئناف النجف الاتحادية
محكمة بداءة النجف
العدد : ٢٤٨٥/ب١/٢٠٢٠
التاريخ : ٢٠٢٠/١١/١٥
إعلان
إلى / المدعى عليه (مصطفى نعيم ظاهر)
أقام المدعي (غيث عبد الحسين فاضل) الدعوى المرقمة أعلاه ضدك والتي يطلب فيها الحكم بـ(اعادة الحال الى ما كان عليه قبل التعاقد بخصوص السيارة المرقمة ٣١٥٧٩ أ واسط موديل ٢٠١٦ ابيض اللون بموجب مقاولةالبيع الخارجية المؤرخة في ٢٠٢٠/٨/٢٦) ولثبوت مجهولية محل إقامتك حسب شرح المبلغ القضائي في محكمة بداءة الكوت وإشعار مركز شرطة الجهاد واشعار مختار حي الجهاد/ الثقلين ( عادل موسى طفاح ) لذا قررت هذه المحكمة تبليغك إعلانا بصحيفتين محليتين يوميتين للحضور في موعد المرافعة المصادف في يوم ٢٠٢٠/١١/٢٩ وعند عدم حضورك أو إرسال من ينوب عنك قانونا سوف تجري المرافعة بحقك غيابيا وعلنا وفق الأصول.
القاضي
علي جبار الخزعلي

---

مجلس القضاء الأعلى
رئاسة محكمة استئناف النجف الاتحادية
محكمة الأحوال الشخصية في النجف
العدد :حجة وفاة /٢٩٦٤
التاريخ : ٢٠٢٠/١١/١٥
إلى المدعوة ( مكاسب عبود كريم)
إعلان
قدم طالب حجة الوفاة ( امل مهدي علي) طلبا الى هذه المحكمة تروم فيه استصدار حجة وفاة بحق المدعوة (مكاسب عبود كريم) قررت المحكمة تبليغك في الصحف المحلية فعليك الحضور أمامها خلال عشرة أيام من تاريخ نشر الإعلان وبخلافه سيتم النظر بالطلب وفق القانون.
القاضي
حسن جواد الحبيب

---

مجلس القضاء الاعلى
رئاسة محكمة استئناف النجف الاتحادية
محكمة الاحوال الشخصية في النجف
العدد: ٤٢٦٩/ش٣/٢٠٢٠
التاريخ: ٢٠٢٠/١١/٩
الى المدعى عليه ( حيدر كاظم جدوع)
م/ إعلان
أقامت المدعية ( زينب علي احمد) الدعوى بالعدد ٤٢٦٩/ش٣/٢٠٢٠أمام هذه المحكمة والتي تطلب فيها ( نفقة ماضية ومستمرة) ولمجهولية محل اقامتك حسب شرح القائم بالتبليغ واشعار مختار حي العروبة/النجف قررت المحكمة تبليغك بموضوع الدعوى وبموعد المرافعة اعلانا بواسطة صحيفتين محليتين يوميتين وعليك الحضور امام هذه المحكمة في موعد المرافعة القادم الموافق يوم ٢٠٢٠/١٢/٧ الساعة التاسعة صباحا وفي حالة عدم حضورك او ارسال من ينوب عنك قانونا سوف تجري المرافعة بحقك غيابيا وعلنا وفق الاصول.
القاضي
حيدر طالب الطالقاني

---

وزارة العدل
دائرة التنفيذ
مديرية تنفيذ النجف
رقم الاضبارة : ١٤٠٠ / ٢٠٢٠
التاريخ : ٢٠٢٠/١١/١٥
إلى المنفذ عليه ( ضياء محمد جاسم)

لقد تحقق لهذه المديرية من خلال شرح المبلغ في مذكرتي الاخبار بالتنفيذ وكذلك هامش مختار منطقة الشهيد الصدر/٣ب ( منصور عبد الفتلاوي) انك مجهول محل الإقامة وليس لديك موطن دائم أو مؤقت أو مختار يمكن إجراء التبليغ عليه واستنادا للمادة (٢٧) من قانون التنفيذ تقرر تبليغك إعلانا بالحضور في مديرية تنفيذ النجف خلال خمسة عشر يوما تبدأ من اليوم التالي للنشر لمباشرة المعاملات التنفيذية بحضورك وفي حالة عدم حضورك ستباشر هذه المديرية بإجراءات التنفيذ الجبري وفق القانون.
المنفذ العدل
نصير حسن عبد زيد الكلابي
أوصاف المحرر:- عقد الزواج الصادر من محكمة الأحوال الشخصية في النجف بالعدد ٤٩٣ في ٢٠١٥/٢/١ يتضمن مهر مؤجل مقداره خمسة ملايين دينار للدائنة ( وديان فرحان جعبول) .

---

مجلس القضاء الأعلى
رئاسة محكمة استئناف النجف الاتحادية
محكمة بداءة المشخاب
العدد: ١٣٥/ب/٢٠٢٠
التاريخ: ٢٠٢٠/١١/١١
إعلان
الى المدعى عليه ( احمد حسين علوان)
أقام المدعي ( صلاح ناظم منفي) الدعوى المرقمة (١٣٥/ب/٢٠٢٠ ) ضدك أمام هذه المحكمة طالبا الحكم فيها بإلزامك بتأدية مبلغا قدره مليوني دينار عن قيمة بيع محصول الرز ( الياسمين) ولمجهولية محل إقامتك حسب ما جاء بشرح القائم بالتبليغ وإشعار مختار منطقة الثورة في المشخاب لذا تقرر تبليغك بواسطة صحيفتين محليتين يوميتين رسميتين للحضور الساعة الثامنة صباحا من يوم المرافعة المصادف ٢٠٢٠/١١/٢٢ أو إرسال من ينوب عنك قانونا وبخلافه ستجري المرافعة بحقك وفق القانون.
القاضي
عمار شهيد عبد

---

وزارة العدل
دائرة التنفيذ
مديرية تنفيذ النجف الاشرف
رقم الاضبارة / ٢٠٢٠/٨٥٨
التاريخ ٢٠٢٠/١١/١٢
اعلان
تبيع مديرية تنفيذ النجف العقار تسلسل ٤٩٦٨ براق جديدة الواقع في الجديدة العائد للمدين حسين محسن نجم المحجوز لقاء طلب الدائن ( اياد شاكر شفيق) البالغ مائة وخمسون مليون دينار فعلى الراغب بالشراء مراجعة هذه المديرية خلال مدة ثلاثين يوما تبدا من اليوم التالي للنشر مستصحبا معه التامينات القانونية البالغة عشرة من المائة من القيمة المقدرة وشهادة الجنسية العراقية وان رسم التسجيل والدلالية على المشتري.
المنفذ العدل
احمد مسافر عبد الحسين الخالدي
المواصفات :
١.موقعه ورقمه / ٤٩٦٨ براق جديدة
٢.جنسه ونوعه : ملك صرف
٣.حدوده واوصافه / بلدية النجف
٤.مشتملاته :- غرفتين واستقبال ومجموعة صحية ان العقار مفرزه منه محل كبير ومشيد فوقه شقه وتوجد باب مؤديه للشقة المشيدة فوق العقار ويوجد سلم يؤدي الى الشقة العلوية والشقة تحتوي على غرفتين وصالة ومطبخ ومجموعة صحية ويوجد سلم يؤدي الى السطح والسطح مبلط بالفرشي كورة وجميع ارضية العقار من الصب الكونكريتي وجميع ارضية العقار مبلطة من البورسلين والصحيات مغلفة بالسيراميك وتوجد مكشوفة بالطابق العلوي اي الشقة
٥.مساحته ٧١،٦٧م
٦.درجة العمران / جيدة
٧.الشاغل / سميرة موسى كاظم ترغب بالبقاء في العقار بعد البيع
٨. القيمة المقدرة / ١٢٧،٤٠٤،٠٠٠ مئة وسبعة وعشرون مليون واربعمائة واربعة الاف دينار

---

وزارة العدل
دائرة التنفيذ
مديرية تنفيذ النجف الاشرف
رقم الاضبارة / ٢٠١٨/٢٠٠٧
التاريخ ٢٠٢٠/١١/١٦
اعلان
تبيع مديرية تنفيذ النجف سهام مهدي نعمة مهدي وسميرة حسين علي بالعقار تسلسل ٣/٨٤٥٩٠ الواقع في حي النصر العائد للمدين مهدي نعمة مهدي وسميرة حسين علي المحجوز لقاء طلب الدائن ( ابتسام محمد جاسم) البالغ ستة عشر مليون وسبعمائة وخمسة وستون الف دينار فعلى الراغب بالشراء مراجعة هذه المديرية خلال مدة ثلاثين يوما تبدا من اليوم التالي للنشر مستصحبا معه التامينات القانونية البالغة عشرة من المائة من القيمة المقدرة وشهادة الجنسية العراقية وان رسم التسجيل والدلالية على المشتري
المنفذ العدل
احمد مسافر عبد الحسين الخالدي
المواصفات :
١.موقعه ورقمه / ٣/٨٤٥٩٠ حي النصر
٢.جنسه ونوعه : دار مفرز منه عرصة
٣.حدوده واوصافه / بلدية النجف
٤.مشتملاته العقار يقع على شارع ٣٠ متر مقابل منطقة المعارض القديمة وهو مفرز الى جزئين بصورة غير رسمية الاولى عرصة فضاء لا تحتوي على مشيدات الجزء الثاني يتم الصعود اليه بايتين ويتالف من ساحة امامية وغرفة وصالة وكلدور صغير وغرفة اخرى وسلم يودي الى السطح الارضية كاشي موزائيك الجدران متر ونصف سمنت والباقي بورك والمطبخ والمكشوفة سمنت سقف كونكريت مسلح ومجهز ماء وكهرباء
٥.مساحته ٢٣٠متر
٦.درجة العمران / متوسطة
٧.الشاغل / زيد جواد كاظم وعلى لسان زوجته رشا نعمة مهدي يرغب بالبقاء بصفة مستأجر
٨. القيمة المقدرة / تسعة عشر مليون وتسعمائة وخمسة وعشرون الف وثلاثمائة واربعون دينار

---

محكمة جنح الاسكندرية
العدد ٣٥١/ج/٢٠٢٠
م/ قرار حكم غيابي
اصدرت هذه المحكمة بتاريخ ٢٠٢٠/١١/١٥ بموجب قرارها المرقم اعلاه الحكم على المجرم الهارب (باسم محمد ابراهيم حسون العيساوي) بالحبس البسيط لمدة سنة وستة اشهر استنادا لاحكام المادة ١/٤٥٦أ عقوبات .
القاضي
نهاد جواد كاظم
////////////////////////////
محكمة جنح الاسكندرية
العدد ١٣٦/ج/٢٠٢٠
الى المتهم الهارب / احمد حيدر احمد ملا درويش
لمجهولية محل اقامتك تقرر تبليغك بواسطة صحيفتين رسميتين يوميتين بالحضور امام هذه المحكمة في موعد المحاكمة المصادف يوم ٢٠٢٠/١٢/٢٢ وذلك لشكوى المقامة من قبل المشتكية (رنا فلاح محمد ) وفي حال عدم حضورك سوف يتم محاكمتك من قبل هذه المحكمة غيابيا استنادا لاحكام المادة ٣٨٤ عقوبات ووفق الاصول .
القاضي
نهاد جواد كاظم

---

محكمة الاحوال الشخصية في الحلة
العدد / ٥٧٨٧/ش/٢٠٢٠
م/اعلان
الى / المدعى عليه (سمير ارحيم مهدي)
اقامت المدعية (سوسن خلخال صكب حبيب ) الدعوى المرقمة اعلاه تطلب فيها دعوتك للمرافعة والحكم بتأييد حضانتها لاولادكما كل من (موسى ومحمد ) ولمجهولية محل اقامتك حسب شرح القائم بالتبليغ واشعار مختار منطقة الحمام ٢ / ناحية ابي غرق المدعو (حمزة حسين جواد ) لذا تقرر تبليغك بصحيفتين محليتين يوميتين للحضور في الساعة التاسعة من صباح يوم ٢٠٢٠/١٢/٣ وعند عدم حضورك او من ينوب عنك قانون ستجري المرافعة بحقك غيابي ووفق القانون
القاضي
محمد كريم رزوقي كربل
////////////////////////
محكمة الاحوال الشخصية في الزاب
العدد : ٢٦١/ش/٢٠٢٠
الى المدعى عليه ( نعمان علاوي ميزر) / مجهول محل الاقامة
الموضوع / تبليغ قرار حكم غيابي
بتاريخ ٢٠٢٠/١١/١١ اصدرت هذه المحكمة حكما غيابيا بالدعوى المرقمة ٢٦١/ش/٢٠٢٠ يقضي بالتفريق بينك وبين زوجتك المدعية (يسرى محجوب خلف) استنادا لاحكام المادة ١/٤٠ من قانون الاحوال الشخصية ولمجهولية محل اقامتك عليه اقتضى تبليغك اعلانا بواسطة الصحف بالقرار الصادر بحقك وفي حالة عدم اعتراضك على القرار المذكور سوف يكتسب القرار الدرجة القطعية .
القاضي
غافل محمد حسن
////////////////////////
محكمة الاحوال الشخصية في الحويجة
العدد ٤٦٥/ش/٢٠٢٠
اعلان
الى المدعى عليه / طالب مجيد خلف / سابقا الحويجة الحي العسكري – حاليا مجهول الاقامة
بتاريخ ٢٠٢٠/١١/١٠ اقامت زوجتك المدعية (كمره خضير عبد الله) دعوى اثبات نسب الطفل(عبد الوهاب) منك تولد ٢٠١٥/٨/٢٩ وللتفريق بينكما للضرر ولمجهولية محل اقامتك تقرر تبليغك اعلانا بصحيفتين محليتين بالحضور بنفسك او من ينوب عليك في الموعد المقرر للمرافعة بتاريخ ٢٠٢٠/١١/٢٤ وبعكسه سيتم السير بالمرافعة غيابيا بحقك .
القاضي
ابراهيم محمد دلي
////////////////////////
مجلس القضاء الاعلى
رئاسة محكمة استئناف القادسية الاتحادية
محكمة جنح الديوانية
العدد/٢٩٨٣/ج/٢٠١٩
التاريخ/٢٠٢٠/١١/٥
اعلان
الى المتهم الهارب/ حاكم عبد الحسين رباط لاتهامك في الدعوى المرقمة ٢٩٨٣/ج/٢٠١٩ والمحالة وفق احكام المادة ١/٤٥٦/أ من قانون العقوبات رقم ١١١ لسنة ١٩٦٩ المعدل والخاصة بالمشتكي (محمد جابر سلمان) والمقامة امام هذه المحكمة ولهروبك ومجهولية محل اقامتك تقرر تبليغك اعلانا بجريدتين رسميتين واسعتي الانتشار وعين يوم ٢٠٢٠/١٢/٣١ موعدا لاجراء محاكمتك وفي حالة عدم حضورك في الموعد المحدد فتجري بحقك محاكمة غيابية وعلنا وفق القانون.
القاضي
عباس حمزة جاسم البديري

---

وزارة العدل/ دائرة التنفيذ
مديرية تنفيذ الحمدانية
رقم الاضبارة :٢٠٢٠/٩٧
التاريخ:٢٠٢٠/١١/١٥
الى/المنفذ عليه/كمال جبو باهي
لقد تحقق لهذه المديرية من اشعار مختار حي اشور/غدير مارزينا خضر وحسب كتاب مركز شرطة الحمدانية المرقم ١٩٨٨ في ٢٠٢٠/١١/١٥ انك مجهول محل الاقامة وليس لك مواطن دائم او مؤقت اومختار ، يمكن اجراء التبليغ عليه واستنادا للماده (٢٧) من قانون التنفيذ تقرر تبليغك اعلانا بالحضور في مديرية تنفيذ الحمدانية خلال خمسة عشر يوما تبدا من اليوم التالي للنشر لمباشرة المعاملات التنفيذية بحضورك وفي حالة عدم حضورك ستباشر هذه المديرية باجراءات التنفيذ الجبري وفق القانون.

المنفذ العدل / عامر علي حسين
اوصاف المحرر:
مذكرة الاضبارة بالتنفيذ والخاصة بحجز الاموال الغير منقولا للعقارات المرقمة ١٢٦م-١٥٥ طريق الخضر و ٦٠/١٤٥م١٥٤ مارقربا قوز و ٦م ١٥٠ تلول ياثة لبقاء طلب الدائن بهنام يوسف يعقوب والبالغ ثلاثون مليون دينار على الدائن كمال جبو باهي.

---

محافظة بغداد/ بلديات بغداد
لجنة البيع والايجار

العدد : ٤٢١
التاريخ ٢٠٢٠/١٠/٢٠

اعلان مرة ثانية

تعلن لجنة البيع والايجار التابعة لمديرية بلديات بغداد عن تأجير (الاملاك) الموصوفة في ادناه العائدة الى مديرية بلدية ( المحمودية ) ولمدة ( ثلاث سنوات ) وفق احكام قانون بيع وايجار اموال الدولة رقم (٢١) لسنة ٢٠١٣ المعدل فعلى الراغبين الاشتراك بالمزايدة العلنية مراجعة البلدية اعلاه خلال مدة الاعلان البالغة (١٥) يوم تبدا من اليوم التالي لنشر الاعلان في الصحف المحلية مستصحبين معهم التامينات القانونية البالغة (٢٠٪) من القيمة المقدرة لكامل مدة الايجار ويتحمل من ترسو عليه المزايدة اجور نشر الاعلان والمصاريف الاخرى المترتبة على ذلك وفق القانون وستجري المزايدة العلنية في تمام الساعة (١٠) صباحاً من اليوم بعد الاخير لمدة الاعلان في ديوان (المحافظة) وعلى المشتركين في المزايدة العلنية جلب هوية الاحوال المدنية وبطاقة السكن والبطاقة التموينية ( اصل + صورة )

| ت | نوع الملك وموقعه | رقم الملك | المساحة م٢ | بدل التقدير السنوي |
|---|---|---|---|---|
| ١ | كافتريا البلدية | داخل بناية البلدية | ٤٠ | ٦٠٠,٠٠٠ ستمائة الف دينار سنويا |
| ٢ | مشتل رقم ٢ | جزء من القطعة ١٠٢٢/١٤ م٣٦ ابو شمع | ١٠٠٠ | ١,١٥٠,٠٠٠ مليون ومائة وخمسون الف دينار سنويا |
| ٣ | حانوت حي الثورة | ٥/٣٣ | ٢٤ | ٨٠٠,٠٠٠ ثمانمائة الف دينار سنويا |

ملاحظة /
×لا يتم قطع التأمينات يوم المزايدة
يتعهد صاحب الضم بدفع مبلغ التنظيفات حسب القانون
×لا يجوز التنازل عن الاحالة وبخلافة يعتبر صاحب الضم ناكلاً

مدير بلديات محافظة بغداد

---

مجلس القضاء الاعلى
رئاسة محكمة استئناف كركوك الاتحادية
محكمة الاحوال الشخصية في الحويجة
العدد ٧٢٠
التاريخ :٢٠٢٠/١١/١٥
م/اعلان
الى المدعى عليه / محمد صبحي احمد / مجهول محل الاقامة
قدمت المدعية (نسرين احمد عبود) دعواها المرقمة ٤٣٩/ش/٢٠٢٠ والتي تطلب فيها الحكم باثبات نسب الاطفال كل من (اسامه) اليك من فراش الزوجية من الحكم بالتفريق منك للضرر ولمجهولية محل اقامتك قرر تبليغك اعلانا بصحيفتين محليتين بالحضور في موعد المرافعة الموافق ٢٠٢٠/١٢/١ او ارسال من ينوب عنك قانونا وبعكسه سوف تنظر الدعوى بغيابك علنا.
القاضي
ابراهيم محمد دلي
////////////////////////////////
مجلس القضاء الاعلى
رئاسة محكمة استئناف بغداد ا/الكرخ الاتحادية
محكمة الاحوال الشخصية في المحمودية
العدد ٢١٥٨/ش/٢٠٢٠
التاريخ ٢٠٢٠/١١/١٥
اعلان
الى المدعى عليه / احمد علي احمد
سبق وان اقامت المدعية (ميثاق علي محمود) الدعوى المرقمة ٢١٥٨/ش/٢٠٢٠ والخاصة بالتفريق للهجر ولمجهولية محل اقامتك حسب اشعار مختار منطقة الرشيد عليه قررت هذه المحكمة تبليغك بواسطة صحيفتين يوميتين بالحضور امام هذه المحكمة في موعد المرافعة الموافق يوم ٢٠٢٠/١١/٢٤ الساعة الثامنة صباحا وعند عدم حضورك او من ينوب عنك ستجري المرافعة بحقك وفق الاصول .
القاضي
ميلاد عبد علوان

# سرقوا الله وتركوا لنا أبليس !!

لو كنت نبيا
في العراق لكفرت
ولو كنت إلها
لأقمت قيامتك فيه
سريعا واستعجلت
وحده العراق
فيه
حتى
الله مسروق
والنخيل بدخان
الحرب مشنوق
وحده العراق
محكوم
بحانة السراق
وخلاخيل الغجر
بألف ألف دين
وبألف الف صنم
والفساد فيه لا من الأعلى
بل من أسفل الهرم
وحده العراق
بلاد المشردين
والعاطلين
بلاد الفاسدين
و المتدينين
يلهث يسعل تبغا
عطشان بين الدجلتين
شعاره
أصبر حتى يأتيك اليقين
وحده العراق
مفتوح الحدود
مليء بالجنود
منتصرا على نفسه
سقطت فيه كل المواثيق والعهود
وحده العراق
عشرة الاف عام
وثوره المجنح بلا رأس يطير
كذبة التأريخ
تحت اسد بابل الضرير
وحده العراق اشوري
أعمى
كلدانيا أخرس
سومري
في صنع الضياع جدا اصيل

نعمان الغريب

# في زحمةِ العمر...

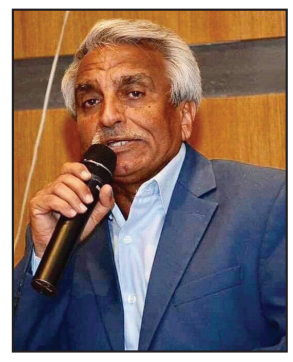

في زحمةِ العمرِ آمالٌ
تطاردُني
منها هربتُ فلم أطمعْ
بأهواءِ..
حتى ركبتُ بحارَ الهمّ من
وجلي
وغرّبتْني ديارٌ في مدى
الرّائي..
وأسكنتني ديارا لا وجوهَ
لها
وأمطرتْني بلاياها بأعداءِ..
من سالفِ الحبّ كانَ الوجدُ
يشبهُني
حتى المرايا جنونٌ بين
أشيائي..
من سالفِ الحُبّ وجدانٌ
طوى مدناً
قد أرهقتْهُ سنونُ العشقِ
والدّاءِ..
يا آهةَ الروحِ في الترحالِ
أضرحةً
أنّى انثنينا فلا عشبٌ بلا
ماءِ..
إنّي كسرتُ عصا تسيارِ
أنجمنا
في كلّ عينٍ أرى ظِلاً
لأشلائي..
يا آهةَ الدّربِ كم آهٍ غرستُ
هنا
كم خطوةٍ أُسرجتْ من دونِ
إبطاءِ..
بين القطاراتِ وزّعْنا
رسائِلَنا
بينَ المطاراتِ سِفْرٌ من
ندى النائي..

د. وليد جاسم الزبيدي/ العراق.

# احلام انثى

زهراء الهاشمي

اعشقه شاعرا ..
يمطرني بوابل
من الهمس
حتى يرديني ثملة
معربدة
تضوع منه
رائحة الشعر
وتختلط برائحة
السجائر
تتساقط منه الحروف
كتساقط الثمر الجني
من الشجر أعشقه ..
مراهق القلب
في الحب
لم يبلغ سن الرشد
يستنشقني ودا
واتنفسه حبا
اغفوا في قيلولتي
بين اوراقه
ويدثرني بشذى
الخزامى والجوري
والياسمين
فأنا ..
أعشقه والورد
وهمساته

# الحلم مختصر مابين الجفن والرمش .

يلتقيان في محطة الأسترخاء. تسمى الليل. حينما تسترجع مخيلتك الى الوراء .سوف يبث شريط الذكريات ...ليفرز مابين الماضي و الحاضر ... كنا صغار لا نعرف معنى الحياة . حينما ينزل المطر تنزل معه السعادة . وكنا نسعد كثيرا بقدوم المطر ونلعب تحت قطراته التي تجود السماء علينا بها .
ونتبلل ولا نبالي بل نبتسم ونرقص كالعصافير نفرح بقدوم الشتاء وزخات المطر . ايضا كان المطر عنوانه ال خير لاي ارض على وجهة هذا الكوكب . بل ان للمطر صلاة تسمى صلاة (الاستسقاء) يصليها الناس المخلصين لله بان ينزل الغيث من السماء ليمن عليهم بالرضي ويقبل دعواتهم في نزول المطر ...،،،،
حينما كبرنا وعرفنا معنى الحياة وقساوة الدنيا اصبح المطر بلاء . حينما ياتي موسم الشتاء في العراق لم يعد الامر كذلك بعده ان فاضت المثنى وباقي المحافظات العراقية جراء المطر الغزير الذي هطل في الاونه الاخيره لقد غرقت الشوارع والازقة والبيوت . بل ان بعضها تهدمت لانها بيوت مبنية من الطين وانكشفت خدمات البلدية على حقيقتها فقد فشلت في اول اختبار لها رغم ان ما صرف عليها بالمليارات لشبكات تصريف المياه الامطار .وتعطيل الدوام الرسمي فلا طريق امام المواطن كل الشوارع والبيوت غارقة ...؟؟؟
بدلا من ان يدعو الناس نزول الغيث من السماء . صار الناس يدعون ان لا ينزل المطر مرة اخرى حتى لا تغرق المثنى و لا البيوت و لا الشوارع ... الى اول مرة يتفق المواطن مع الحكومة ... المواطن يخاف من المطر حتى لا يفرق المنزل و لا يخسر الاثاث وغيرها .. اما الحكومة خوفها من ان تنفضح اكثر وهي عاجزة عن تقديم ابسط الخدمات ...؟

عدنان محسن ...

# الخوف من ارتكاب الأخطاء

لا تخاف من ارتكاب الأخطاء .
إنها الشيء الوحيد الذي تتعلم منه.
إن نجاحاتك لا تعلمك الكثير .
فالحياة دائمة التغير ونجاحك قد يكون صدفةً .
إن فشلك محتوم إذا حاولت فقط أن تقلد النجاحات السابقة دون أن تخاطر مطلقاً بارتكاب أخطاء.
إن نجاحاتك الكبيره تنشأ من خلال إخفاقاتك .
يمكنك أن تتعلم من أخطاء الآخرين لكنك لا تنضج إلا عندما ترتكب أخطاءك أنت.
إن أخطاءك تظهر عيوبك وتعلمك اكتساب الثقة في قواك الداخلية والاحترام القوى لإنسانيتك .
إن أخطاءك تجعلك منفتحاً على ذاتك.
إن إعادة النظر في حياتك وإحداث تغير قوي فيها يكون أسهل أثناء ارتكابك خطأً أكثر منه أثناء تحقيقك نجاحاً .
فالنجاح يقودك إلى شرك الاعتقاد بأنك أفضل مما أنت عليه وبينما يكون لارتكاب الأخطاء أن يقلل من ذاتك ،فإنه أيضاً يعيد ارتباطك بوعدك الذي قطعته لنفسك .
إنك تكون في أمس الحاجة لمن تحبهم عندما يتركونك وتكون في أمس الحاجة لموقعك في العمل عندما تفقده .
إن أهدافك تتضح أمامك أكثر عندما تصاب بخيبة الأمل وتفشل .
ارتكب أخطاءك الخاصة وأنت على طريقك نحو تحقيق أهدافك .
تحرر ، انتهز الفرص ، خض المخاطرة للنمو مرة أخرى . إن الخطأ الذي ترتكبه قد لا يكون سوى البداية الجديدة التي تبحث عنها .
ليس كل سقوط نهايه فسقوط المطر اجمل بدايه
والفشل هو درس لمعرفه الطريق الصحيح للنجاح
ردد هذه الجمل دائما :-
× إنني دائماً على استعداد للمخاطرة .
× إنني دائماً على استعداد للتعلم .
× إنني دائماً على استعداد لاختبار قوتي .

محمد سلطان صكبان القريشي

# يا صديقي

محمد صوالحة

يا صديقي
يا حبيبي
تعال
اهدن المعنى وخذ
كل القصيدة واسكن
هناك في البعيد
هبني الرؤيا
وخذ ما شئت مني
كل ماضيا وما يأتي
هبني بعض حُلم
اشكل فيه النهايات
ابعد الدربان عني
اقصيك نجما للبياض
للغياب ...

للتنهيد والاهات
يا صديقي
يا حبيبي
تعال
علمني
كيف اختار الرحيل
وكيف أنسج ثوبا
لاولد من جديد

## (( تنويه ))

ورد في جريدة العراق الإخبارية بالعدد ١٢٨٤ وجريدة الشرق بالعدد ٣٤٠٠ في ٢٠٢٠/١١/١٦ اسم المدعى عليه (ثائر عباس خلف) والصحيح هو (ثائر عباس فاضل) .


جمهورية العراق / ديوان محافظة ميسان
مديرية بلدية العمارة/ لجنة البيع والايجار
العدد/١٤٥٨١
التاريخ/٢٠٢٠/١١/٤

اعلان

استنادا الى قانون بيع وايجار اموال الدولة المرقم ٢١ لسنة ٢٠١٣ المعدل تعلن لجنة البيع والايجار في مديرية بلدية العمارة عن اجراء مزايدة علنية لتأجير الاملاك المبينة في ادناه والعائدة الى مديرية بلدية العمارة فعلى الراغبين بالاشتراك في المزايدة مراجعة سكرتير اللجنة في مقر بلدية العمارة خلال فترة (٣٠) ثلاثون يوما تبدأ من اليوم التالي لنشر الاعلان مستصحبا معه التأمينات القانونية البالغة ان لا تقل عن (٥٠٪) من القيمة التقديرية وينادى للمزايدة في الساعة العاشرة والنصف صباحا في اليوم التالي لانتهاء المدة اعلاه من تاريخ النشر وعلى قاعة مديرية بلدية العمارة واذا صادف يوم المزايدة عطلة رسمية يكون موعدها اليوم الذي يليه ويتحمل من ترسو عليه المزايدة اجور النشر وكافة المصاريف المترتبة على ذلك مع جلب هوية الاحوال المدنية وبطاقة السكن ويكون عليه مراجعة مديرية بلدية العمارة خلال فترة (١٠) عشرة ايام من تاريخ المصادقة لاكمال اجراءات التعاقد الاصولي وبخلافه يتحمل الاجراءات القانونية.

المهندس الاقدم / نورس عبد الرضا خلف
مديرية بلدية العمارة /وكالة/ ر.اللجنة

| ت | نوع الملك ورقمه | الموقع | المساحة | القيمة التقديرية الحالية | مدة التأجير |
|---|---|---|---|---|---|
| ١ | حانوت رقم ٢٠٢ | العلوة القديمة ٤٢ نهر الكحلاء | ٧,٥م٢ | ٦٥٠,٠٠٠ ستمائة وخمسون الف دينار | سنة واحدة |
| ٢ | حانوت رقم ٢٠٣ | العلوة القديمة ٤٢ نهر الكحلاء | ٧,٥م٢ | ٩٠٠,٠٠٠ تسعمائة الف دينار | سنة واحدة |
| ٣ | حانوت رقم ٢٠٤ | العلوة القديمة ٤٢ نهر الكحلاء | ٧,٥م٢ | ٦٠٠,٠٠٠ ستمائة الف دينار | سنة واحدة |
| ٤ | حانوت رقم ٢٠٥ | العلوة القديمة ٤٢ نهر الكحلاء | ٧,٥م٢ | ٣٠٠,٠٠٠ ثلاثمائة الف دينار | سنة واحدة |
| ٥ | حانوت رقم ٢٠٦ | العلوة القديمة ٤٢ نهر الكحلاء | ٧,٥م٢ | ٣٠٠,٠٠٠ ثلاثمائة الف دينار | سنة واحدة |
| ٦ | حانوت رقم ١١٩ | العلوة القديمة ٤٢ نهر الكحلاء | ٧,٥م٢ | ٣٥٠,٠٠٠ ثلاثمائة وخمسون الف دينار | سنة واحدة |
| ٧ | حانوت رقم ١٢٠ | العلوة القديمة ٤٢ نهر الكحلاء | ٧,٥م٢ | ٣٥٠,٠٠٠ ثلاثمائة وخمسون الف دينار | سنة واحدة |
| ٨ | حانوت رقم ١٢١ | العلوة القديمة ٤٢ نهر الكحلاء | ٧,٥م٢ | ٣٥٠,٠٠٠ ثلاثمائة وخمسون الف دينار | سنة واحدة |
| ٩ | حانوت رقم ١٢٢ | العلوة القديمة ٤٢ نهر الكحلاء | ٧,٥م٢ | ٣٥٠,٠٠٠ ثلاثمائة وخمسون الف دينار | سنة واحدة |
| ١٠ | حانوت رقم ١٢٣ | العلوة القديمة ٤٢ نهر الكحلاء | ٧,٥م٢ | ٣٥٠,٠٠٠ ثلاثمائة وخمسون الف دينار | سنة واحدة |

شروط التاجير
يسلم الملك الى البلدية عند الحاجة اليه وخلال فترة التاجير او عند انتهاء العقد دون المطالبة بالتعويض او اللجوء الى المحاكم المختصة

جمهورية العراق / ديوان محافظة ميسان
مديرية بلدية العمارة/ لجنة البيع والايجار
العدد/١٤٥٨٣
التاريخ/٢٠٢٠/١١/٤

اعلان

استنادا الى قانون بيع وايجار اموال الدولة المرقم ٢١ لسنة ٢٠١٣ المعدل تعلن لجنة البيع والايجار في مديرية بلدية العمارة عن اجراء مزايدة علنية لتأجير الاملاك المبينة في ادناه والعائدة الى مديرية بلدية العمارة فعلى الراغبين بالاشتراك في المزايدة مراجعة سكرتير اللجنة في مقر بلدية العمارة خلال فترة (٣٠) ثلاثون يوما تبدأ من اليوم التالي لنشر الاعلان مستصحبا معه التأمينات القانونية البالغة ان لا تقل عن (٥٠٪) من القيمة التقديرية وينادى للمزايدة في الساعة العاشرة والنصف صباحا في اليوم التالي لانتهاء المدة اعلاه من تاريخ النشر وعلى قاعة مديرية بلدية العمارة واذا صادف يوم المزايدة عطلة رسمية يكون موعدها اليوم الذي يليه ويتحمل من ترسو عليه المزايدة اجور النشر وكافة المصاريف المترتبة على ذلك مع جلب هوية الاحوال المدنية وبطاقة السكن ويكون عليه مراجعة مديرية بلدية العمارة خلال فترة (١٠) عشرة ايام من تاريخ المصادقة لاكمال اجراءات التعاقد الاصولي وبخلافه يتحمل الاجراءات القانونية.

المهندس الاقدم / نورس عبد الرضا خلف
مديرية بلدية العمارة /وكالة/ ر.اللجنة

| ت | نوع الملك ورقمه | الموقع | المساحة | القيمة التقديرية الحالية | مدة التأجير |
|---|---|---|---|---|---|
| ١ | حانوت رقم ١٥٥ | العلوة القديمة ٤٢ نهر الكحلاء | ٧,٥م٢ | ٣٥٠,٠٠٠ ثلاثمائة وخمسون الف دينار | سنة واحدة |
| ٢ | حانوت رقم ١٥٧ | العلوة القديمة ٤٢ نهر الكحلاء | ٧,٥م٢ | ٣٥٠,٠٠٠ ثلاثمائة وخمسون الف دينار | سنة واحدة |
| ٣ | حانوت رقم ١٥٩ | العلوة القديمة ٤٢ نهر الكحلاء | ٧,٥م٢ | ٧٠٠,٠٠٠ سبعمائة الف دينار | سنة واحدة |
| ٤ | حانوت رقم ١٦٠ | العلوة القديمة ٤٢ نهر الكحلاء | ٧,٥م٢ | ٣٥٠,٠٠٠ ثلاثمائة وخمسون الف دينار | سنة واحدة |
| ٥ | حانوت رقم ١٦١ | العلوة القديمة ٤٢ نهر الكحلاء | ٧,٥م٢ | ٧٠٠,٠٠٠ سبعمائة الف دينار | سنة واحدة |
| ٦ | حانوت رقم ١٢٩ | العلوة القديمة ٤٢ نهر الكحلاء | ٧,٥م٢ | ٣٥٠,٠٠٠ ثلاثمائة وخمسون الف دينار | سنة واحدة |
| ٧ | حانوت رقم ١٣٠ | العلوة القديمة ٤٢ نهر الكحلاء | ٧,٥م٢ | ٣٥٠,٠٠٠ ثلاثمائة وخمسون الف دينار | سنة واحدة |
| ٨ | حانوت رقم ١٣١ | العلوة القديمة ٤٢ نهر الكحلاء | ٧,٥م٢ | ٣٥٠,٠٠٠ ثلاثمائة وخمسون الف دينار | سنة واحدة |
| ٩ | حانوت رقم ١٣٢ | العلوة القديمة ٤٢ نهر الكحلاء | ٧,٥م٢ | ٣٥٠,٠٠٠ ثلاثمائة وخمسون الف دينار | سنة واحدة |
| ١٠ | حانوت رقم ١٣٣ | العلوة القديمة ٤٢ نهر الكحلاء | ٧,٥م٢ | ٣٥٠,٠٠٠ ثلاثمائة وخمسون الف دينار | سنة واحدة |

شروط التاجير
يسلم الملك الى البلدية عند الحاجة اليه وخلال فترة التاجير او عند انتهاء العقد دون المطالبة بالتعويض او اللجوء الى المحاكم المختصة

جمهورية العراق / ديوان محافظة ميسان
مديرية بلدية العمارة/ لجنة البيع والايجار
العدد/١٤٥٨٤
التاريخ/٢٠٢٠/١١/٤

اعلان

استنادا الى قانون بيع وايجار اموال الدولة المرقم ٢١ لسنة ٢٠١٣ المعدل تعلن لجنة البيع والايجار في مديرية بلدية العمارة عن اجراء مزايدة علنية لتأجير الاملاك المبينة في ادناه والعائدة الى مديرية بلدية العمارة فعلى الراغبين بالاشتراك في المزايدة مراجعة سكرتير اللجنة في مقر بلدية العمارة خلال فترة (٣٠) ثلاثون يوما تبدأ من اليوم التالي لنشر الاعلان مستصحبا معه التأمينات القانونية البالغة ان لا تقل عن (٥٠٪) من القيمة التقديرية وينادى للمزايدة في الساعة العاشرة والنصف صباحا في اليوم التالي لانتهاء المدة اعلاه من تاريخ النشر وعلى قاعة مديرية بلدية العمارة واذا صادف يوم المزايدة عطلة رسمية يكون موعدها اليوم الذي يليه ويتحمل من ترسو عليه المزايدة اجور النشر وكافة المصاريف المترتبة على ذلك مع جلب هوية الاحوال المدنية وبطاقة السكن ويكون عليه مراجعة مديرية بلدية العمارة خلال فترة (١٠) عشرة ايام من تاريخ المصادقة لاكمال اجراءات التعاقد الاصولي وبخلافه يتحمل الاجراءات القانونية.

المهندس الاقدم / نورس عبد الرضا خلف
مديرية بلدية العمارة /وكالة/ ر.اللجنة

| ت | نوع الملك ورقمه | الموقع | المساحة | القيمة التقديرية الحالية | مدة التأجير |
|---|---|---|---|---|---|
| ١ | حانوت رقم ١٠٧ | العلوة القديمة ٤٢ نهر الكحلاء | ٧,٥م٢ | ٥٠٠,٠٠٠ خمسمائة الف دينار | سنة واحدة |
| ٢ | حانوت رقم ١٠٨ | العلوة القديمة ٤٢ نهر الكحلاء | ٧,٥م٢ | ٥٠٠,٠٠٠ خمسمائة الف دينار | سنة واحدة |
| ٣ | حانوت رقم ١٠٩ | العلوة القديمة ٤٢ نهر الكحلاء | ٧,٥م٢ | ٦٥٠,٠٠٠ ستمائة وخمسون الف دينار | سنة واحدة |
| ٤ | حانوت رقم ١١٠ | العلوة القديمة ٤٢ نهر الكحلاء | ٧,٥م٢ | ٦٥٠,٠٠٠ ستمائة وخمسون الف دينار | سنة واحدة |
| ٥ | حانوت رقم ١١٣ | العلوة القديمة ٤٢ نهر الكحلاء | ٧,٥م٢ | ٥٠٠,٠٠٠ خمسمائة الف دينار | سنة واحدة |
| ٦ | حانوت رقم ١٦٢ | العلوة القديمة ٤٢ نهر الكحلاء | ٧,٥م٢ | ٣٥٠,٠٠٠ ثلاثمائة وخمسون الف دينار | سنة واحدة |
| ٧ | حانوت رقم ١٦٣ | العلوة القديمة ٤٢ نهر الكحلاء | ٧,٥م٢ | ٤٥٠,٠٠٠ اربعمائة وخمسون الف دينار | سنة واحدة |
| ٨ | حانوت رقم ١٦٨ | العلوة القديمة ٤٢ نهر الكحلاء | ٧,٥م٢ | ٣٥٠,٠٠٠ ثلاثمائة وخمسون الف دينار | سنة واحدة |
| ٩ | حانوت رقم ١٧٠ | العلوة القديمة ٤٢ نهر الكحلاء | ٧,٥م٢ | ٦٠٠,٠٠٠ ستمائة الف دينار | سنة واحدة |
| ١٠ | حانوت رقم ١٧١ | العلوة القديمة ٤٢ نهر الكحلاء | ٧,٥م٢ | ٣٥٠,٠٠٠ ثلاثمائة وخمسون الف دينار | سنة واحدة |

شروط التاجير
يسلم الملك الى البلدية عند الحاجة اليه وخلال فترة التاجير او عند انتهاء العقد دون المطالبة بالتعويض او اللجوء الى المحاكم المختصة

# العراق
الاخبارية اليومية

الموقع الالكتروني: www.iraqpaper.com

للاتصال بنا : 07703343316

الموقع الالكتروني : www.iraqpaper.com

البريد الالكتروني : iraqpaper@yahoo.com

الاخيرة

السنة التاسعة / العدد 1285 / الثلاثاء 17 /11 / 2020 | السعر :500 دينار | رقم الايداع في وزارة الثقافة دار الكتب والوثائق ببغداد (2180)


# التجارة تناقش مشاكل ومعوقات عمل فروع التموين في بغداد والمحافظات

أعلنت وزارة التجارة عن مناقشة دائرة التخطيط والمتابعة مشاكل ومعوقات عمل فروع التموين في بغداد والمحافظات .

أكدت ذلك مدير عام الدائرة ابتهال هاشم صابط خلال ترؤسها اجتماعا» موسعا لمدراء فروع التموين ، وقالت «انه جرى كذلك مناقشة الحلول والمقترحات التي تعالج المشاكل والمعوقات التي تحدث أثناء تنفيذ عملية العمل وبما يخدم المصلحة العامة .

مشددة» على مضاعفة الجهود من اجل انجاز توزيع ما تبقى من قسيمة البطاقة التموينية الجديدة .

مؤكدة «على ضرورة حث المواطن من خلال وسائل الإعلام ومواقع التواصل الاجتماعي على الإسراع بتسليم مستمسكاته إلى الوكيل لغرض استلام بطاقته الجديدة فضلا عن الإبلاغ عن المسافرين والمتوفين ليتسنى للدائرة حجبهم من البطاقة التموينية حسب الضوابط والتعليمات وذلك توفيرا للمال العام.

مذكرة بان المبلغ المستوفى من المواطن لقاء تسلمه بطاقته الجديدة هو ١٠٠٠ دينار وبموجب وصل رسمي .

مشيرة» إلى اهمية متابعة المحاضر المشتركة بين الفروع وجهاز الأمن الوطني والذي تم إشراكهم في حملة عملية التوزيع منذ انطلاقها.

هذا ومن الجدير بالذكر أن فروع التموين تواصل العمل خلال أيام عطلة نهاية الأسبوع من اجل انجاز عمليات التدقيق للإسراع بتوزيع قسيمة البطاقة التموينية الجديدة والتي شرعت بتوزيعها منذ فترة.

## معمل الصادق لتجهيز الكونكريت فرع كربلاء
## داود سلمان حميد / مدير فرع كربلاء
## المقدسة انتاجنا يضاهي الانتاج الاجنبي

كربلاء/ عبد الامير الكرعاوي

في تطور ملحوظ لحالة البناء الحديث اقامت الشركات بعمل وصناعة الكونكريت وهي اخذت الانتشار الواسع في كافة انحاء العراق بسبب الجودة والمتانة والتي تعملها المكائن والمعدات الاوربية والايدي العراقية الماهرة, اليوم حدثنا الاستاذ داود سلمان المدير التنفيذي للمعمل بلقاء عبر جريدتنا :-

س/ متى تم افتتاح المعمل ؟

ج: في عام ٢٠٠٤م تم افتتاح هذا المعمل ولغاية ٢٠١٤ غُلق المعل بسبب الظروف الخاصة وعادَ توً لجاهزيته الكاملة .

س/ ماهي المواد التي تُصنع في المعمل ؟

ج: المواد هي ثلاث انواع ١. روافع الجسور ٢. بابلات الطرق .٣. السقوف الجاهزة , هذه كلها حسب المواصفات العالمية.

س/ ماهي مناشئ المعدات والمكائن ؟

ج: هي من مناشئ مختلفة منها الآليات مناشئ اوربية والقالب منشأ تركي وهناك مواد اخرى هي اوكرانية .

س/ ماهو شعار المعمل؟

ج: هو « ليس اننا الافضل بل لدينا جودة عالية جدا».

س/ ماهي الطاقة الانتاجية؟

ج: الطاقة الانتاجية ليست محدودة وانما حسب الطلب . وفي ختام اللقاء حث المواطن على التطور والجودة والمتانة والدقة وقدم شكره للجريدة

## كوادر شركة مصافي الشمال .. عطاء مستمر رغم كل التحديات

العراق الاخبارية / علي ابراهيم حسن

قامت كوادرنا الهندسية والفنية بتنفيذ مشروعين في قسم مصفى الدهون

بعد ان تضرر المصفى في أحداث عام ٢٠١٤ من قبل عصابات داعش الإرهابي مما أدى إلى تخريب جزء كبير في الوحدات التشغيلية والمعدات والخزانات من قبل تلك العصابات ،

وبعد تحرير المصفى وعودة الحياة إلى شركتنا تم العمل على مسح الوحدات التشغيلية ومنطقة الخزانات والمزج للتخلص من المخلفات الحربية من قبل الجهد الهندسي ولجنة رفع المخلفات الحربية للبدء في أعمال التأهيل

المشروع الأول :حيث تم العمل على تأهيل وحدة المزج بالكامل والذي يؤمن زيوت التزييت الصناعية وزيت التوربايـن بأنواعه وزيت الهيدروليك لاستخدامه في تزييت المضخات والكابسات وزيوت المحركات البنزين والديزل حيث تم إنتاج الزيوت أعلاه وبكلفة اقل من الزيوت المستوردة التي يتم شراؤها من السوق المحلي في وحدة المزج وفي انتظار الفحوصات المختبرية من قبل شركة نفط الوسط / الدورة

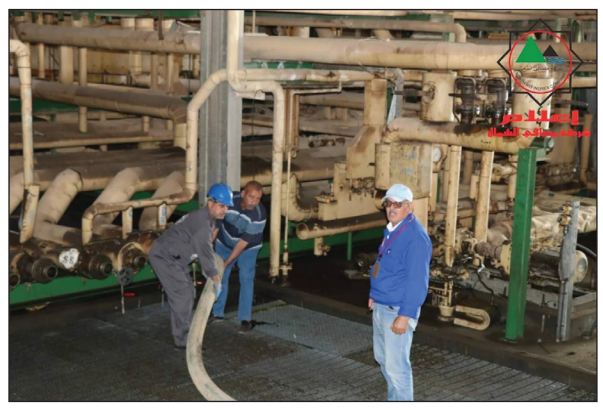

وأنجز هذا العمل من قبل كوادر الهيئة الهندسية وكوادر هيئة المشاريع وكادر قسم مصفى الدهون

المشروع الثاني: وحدة الملوثات حيث يتم في هذه الوحدة استلام جميع المنتجات النفطية المسكوبة والناضحة من الأنابيب النفطية في غرب الفتحة وزيوت التزييت التالفة في المحركات للسيارات الخفيفة والثقيلة لغرض جمعها ومن ثم مزجها مع زيت الوقود بنسب قليلة حيث يتم في هذه الحالة تقليل نسبة التلوث في مناطق الخطوط والانابيب النفطية وتقليل نسب الهدر

يوما بعد يوم يثبت رجال شركة مصافي الشمال أنهم على قدر عالي من تحمل المسؤولية وتنفيذ الواجبات والمهام الملقاة على عاتقهم من اجل إعادة تأهيل

وتشغيل جميع مفاصل الشركة التي تعرضت للتخريب .

## شكر وتقدير

اقدم كل عبارات الشكر والثناء والتقدير للسيدات والسادة المدرجة أسمائيهم أدناه و المنتسبين إلى مديرية التسجيل العقاري في المحمودية لما بذلوه من جهد كبيرٍ في تسهيل مهمة المواطنين المراجعين وإنجاز معاملاتهم على اكمل وجه

الأسماء _

١-الاستاذ أسعد علي حميد العكيدي

٢- الاستاذة منى زكي عبد

٣- الاستاذة سلمى كاظم إدريس

٤- سحر يوسف عبد علي

الأكاديمية والإعلامية

فاتن صالح الخُزرجي

## عشيرة البو كريدة الجبور من العشائر العربية الاصيلة
# الشيخ جبار محمد / شيخ عشيرة البوكريدة الجبور نحن مع الدولة والمرجعية

كربلاء/ عبد الامير الكرعاوي

مضيفٌ عامر يستقبل الضيوف ليلا ونهارا وعلى مدار العام فيه روح الاصالة والكرم والضيافة العربية هذا المضيف المتمثل بشخص الشيخ جبار محمد شيخ عشيرة البوكريدة الذي التقيناه ليحدثنا عن عشيرته وعن الوضع الراهن عبر جريدتنا باللقاء الاتي :-

س/ كيف ترى دور العشائر مع الدولة حاليا ؟

ج: العشائر والشيوخ هم مع الدولة والمرجعية وهم السند الحيقيقي للعراق لان العراق بلدا عشائري والكل هم ابناء العراق حكومة وشعباً وعلينا جميعا ان نحمي ونداقع عن عراقنا العظيم .

س/ هل ترى ان يمكن للعشائر وضع حد للفوضى ؟

ج: نعم. على جميع العشائر ان تقف صفا واحدا وتنهي الفوضى وتحمي العراق وهي مساندة للدولة والحكومة ويجب علينا وعلى ابناءنا ولن نتخلى عن العراق العظيم

س/ ماهي وجهة نظر عشائر الجبوري من الوضع الراهن ؟

ج: عشائر الجبور وكل العشائر العراقية الاصيلة هي سند حقيقي وسلاح فتاك بوجه الاعداء و علينا ان نقف صفا واحد ونعيدها مرارا وتكرارا ونقول ان عشائرنا اوقبائلنا بان يكون كون العراق يعمهُ الاستقرار والامن وعلينا ان نلبي اوامر المرجعية الرشيدة

س/ هل ترى هناك تلاحم عشائري بين العشائر ؟

ج: نعم هنالك تلاحم عشائري حقيقي والدليل تلبية نداء المرجعية ضد داعش الارهابي حيث قامت عشائرنا شيبها وشبابها دفاعا عن العراق العظيم

وفي ختام اللقاء ناشد الحكومة بإستقرار البلد وتلبية نداء المتظاهرين لانهم يطالبون بحقوقهم المشروعة وقدم شكره لكادر الجريدة مع التحية

س/ من اين هو كادر العمل ؟

ج: كادر العمل عراقي ومن اهالي كربلاء منهم من يحمل الشهادة الجامعية والكليات

س/ كيف ترى اقبال العوائل الكربلائية على المجتمع ؟

ج: شهد الافتتاح اقبالٌ كبير من قبل العوائل الكربلائية وحتى الشخصيات والمسؤولين والاعداد تتزايد يوم بعد يوم

وفي ختام اللقاء قدم شكره لكادر الجريدة

## عدّها قضية إنسانية تحتاج إلى إلتفاتة سريعة
# مدير مكتب بغداد في التجمع الزميل عمار العبودي : على رئاسة الوزراء ووزارة الداخلية إيجاد حل لقضية العمال البنغلاديش المحتجزين

بغداد / علي صالح العبودي

طالب مدير مكتب بغداد في تجمع الصحفيين والإعلاميين العراقيين الزميل عمار العبودي رئاسة مجلس الوزراء ووزارة الداخلية إيجاد الحلول السريعة لقضية العمال البنغلاديش المحتجزين في مراكز الشرطة في العديد من مناطق بغداد بسبب إنتهاء فترة الإقامة لهم وإيداعهم في هذه المراكز بصفة ( إيداع ) لعدم وجود أماكن خاصة للحبس في دائرة الأقامة كون هذه القضية هي قضية إنسانية وتتطلب التدخل السريع من الجهات الخاصة .

وأضاف إنه قانونا يجب إبعادهم وإعادتهم إلى بلدهم ولكن تم إيداعهم في مراكز الشرطة وهم لا يمتلكون حاليا المبالغ الكافية للعودة وليست لديهم اي وسيلة إتصال مع أصدقائهم أو أهلهم ليتسنى لهم إكمال الإجراءات الأصولية والقانونية وعودتهم بدلا عن معاناتهم وهمومهم ومشاكلهم في هذه المراكز .

وأشار العبودي إلى هناك من أخبرنا إن البعض منهم إستطاع دفع مبالغ كبيرة من أجل الحصول على حلول لمشكلة والعودة لبلادهم ولكن يبدوا إنهم تعرضوا لعمليات نصب وإحتيال متكررة كون لا حول ولا قوة لهم ولا يستطيعون محاسبتهم عشائريا ولا قانونيا .

ونوه إلى أن البعض من الغيارى أبناء المناطق المجاورة قاموا بجمع مبالغ مالية حتى يتسنى لهم ترحيل أكبر عدد منهم وبالفعل تم تغيير العديد منهم على شكل وجبات من خلال التبرعات الشخصية والحملات الإنسانية التي قاموا بها وأسفرت عن جمع المبالغ وإكمال معاملات السفر. ونوه العبودي إلى أن بقاء هؤلاء العمال بهذه الأعداد في مراكز الشرطة لا سيما مع انتشار جائحة كورونا والخير الذي يشكلون على أنفسهم وعلى باقي المحتجزين ومن المحتمل أن تتحول هذه المراكز لبؤرة لأنتشار الفايروس والوصول إلى ما لا تحمد عقباه .

وأكد العبودي على امله الكبير بأن تنظر رئاسة الوزراء والجهات المختصة ذات العلاقة وزارة الخارجية و وزارة الداخلية ووزارة الصحة إلى الموضوع بعين الإنسانية والرحمة وإيجاد الحلول لهذه القضية التي تضع الحلقة الأخيرة لمسلسل الهموم والمعاناة أو الإتصال بالسفارة البنغلاديشية في العراق وتسفيرهم إلى بلدهم .

الاتحاد العربي للقبائل العربية / جمهورية العراق

## رضا المسعودي / مدير مكتب كربلاء المقدسة
## لحل النزاعات العشائرية وشؤون المرأه

كربلاء/ عبد الامير الكرعاوي

شهدت مدينة كربلاء المقدسة قبل ايام افتتاح مكتب كربلاء لحل النزاعات العشائرية وهذه تُعد مبادرة عشائرية قام بها الشيخ رضا المسعودي لحل القضايا العالقة بين العشائر في منطقة الفرات الاوسط , ولتسليط الضوء على هذا الموضوع التقينا الشيخ رضا المسعودي ليحدثنا عن اهم اعمال هذا المكتب بحوارٍ قصير عبر جريدتنا :-

س/ متى تم افتتاح المكتب ؟

ج: في عام ٢٠٢٠م تم افتتاح هذا المكتب ليباشر مهام عمله .

س/ ماهي اهداف المكتب ؟

ج: الاهداف هي نشر السلام بين العشائر وحل القضايا والنزاعات والخلافات العشائرية.

س/ماهي فروع المكتب؟

ج: فروع المكتب في ( بغداد – بابل ) ويعتبر كربلاء المقر الرئيسي وهنالك فروع اخرى في الدول العربية

س/ من اي جهة يتم تمويل المكتب؟

ج: التمويل ذاتي ولا يوجد هناك تمويل من اي جهة اخرى ونحن نطالب الدولة بالالتفاتة لهذه المكاتب.

س/ هل لكم اتصال مباشر مع رؤساء القبائل؟

ج: نعم هنالك اتصال مباشر مع كافة رؤساء القبائل العربية في العراق والبلدان العربية الاخرى.