الكاظمي يوجه الكهرباء بتسريع إجراءات العمل مع سيمنس لتامين الطاقة

حث رئيس الوزراء مصطفى الكاظمي، اليوم الأحد، شركة سيمنس على تجاوز مواضع التلكؤ، فيما وجه وزارة الكهرباء بتسريع إجراءات العمل مع الشركة لتأمين الطاقة. وقال المكتب الاعلامي لرئيس الوزراء ان «رئيس مجلس الوزراء مصطفى الكاظمي استقبل، اليوم الأحد، المدير التنفيذي لشركة سيمنس للطاقة كريستيان بروك ووفد الشركة المرافق له، بحضور القائم بالأعمال الألماني في العراق»، مبينا انه «جرى خلال اللقاء بحث تطبيق خارطة طريق التعاون الموقعة بين العراق والشركة، وسبل تجاوز ما تواجهه من عقبات في التنفيذ». وحثّ الكاظمي الشركة «على تجاوز مواضع التلكؤ التي تواجه استكمال المرحلة الأولى من الإتفاق»، موجها «وزارة الكهرباء بتسريع إجراءات العمل مع الشركة بما يؤمّن تجهيز الطاقة الكهربائية للمواطن على المدين القصير والمتوسط».

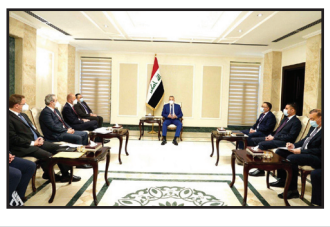

العراق الاخبارية
يومية سياسية عامة

مديحة كريم جمعة
نائب رئيس مجلس الادارة

ريا منعم كاظم السامرائي
نائب رئيس المؤسسة

سعد الركابي
رئيس التحرير

رئيسا التحرير التنفيذي
عبد الزهره نعيم/ كاظم حسين

جاسم حيدر
مدير التحرير التنفيذي

حنان الامين ال فتاح
نائب رئيس التحرير

البريد الالكتروني :
iraqpaper@yahoo.com

السنة الحادية عشر / العدد 1421 / الاثنين 14/ 6 / 2021 | معتمدة لدى نقابة الصحفيين العراقيين | للاتصال 07703343316 | الموقع الالكتروني : www.iraqpaper.com

رئيس تجمع الصحفيين والإعلاميين يشيد بجهود الحكومة لإرساء الأمن والإستقرار في ذي قار

الأسدي : ذي قار تستحق الإهتمام بجدارة لأنها محافظة التضحيات الكبرى والبذل الجسيم

العراق الاخبارية / نبا فلاح حسن

أشاد رئيس تجمع الصحفيين والإعلاميين الزميل عبد الرسول الأسدي بالجهود الحكومية لإرساء الأمن والإستقرار في ذي قار بافتتاح عدد من المشاريع الحيوية المهمة وأضاف أن بداية حل المشاكل التي تعاني منها المحافظة وفي مقدمتها الواقع الإقتصادي والخدمي وإنعدام فرص العمل وكثرة العاطلين.

وقال الأسدي إن ذي قار محافظة قدمت الكثير للوطن وآن الأوان لإنصافها ورفع شأن أهلها ودفع الأذى عنهم بشتى الوسائل والسبل

الرشيد يطلق وجبة جديدة من سلف منتسبي الدفاع والداخلية والموظفين والمتقاعدين

أعلن مصرف الرشيد، ، إطلاق وجبة جديدة من سلف منتسبي الدفاع والداخلية والموظفين والمتقاعدين.

وقال المكتب الاعلامي للمصرف في بيان إنه «تم اطلاق وجبة جديدة من سلف منتسبي وزارتي الدفاع والداخلية والموظفين وكذلك المتقاعدين».

ودعا المصرف وفقا للبيان، «كافة المستفيدين ممن تصلهم رسائل نصية مراجعة فروع المصرف أو مكاتب الدفع الالكتروني لتسلم المبلغ».

وأضاف، أن «العمل مستمر على رفع المبالغ في ارصدة المسجلين على السلف من خلال التطبيق الخاص بالمصرف».

وزير المالية يشدد على ضرورة الإسراع بإنجاز غايات الورقة البيضاء

شدد وزير المالية علي عبدالأمير علاوي، ، على ضرورة الإسراع بإنجاز غايات الورقة البيضاء.

وقال المكتب الإعلام لوزارة المالية في بيانإن «وزير المالية علي عبدالأمير علاوي ترأس اليوم، الأحد ١٣/٦/٢٠٢١ في مقر الوزارة، اجتماع هيأة الرأي بحضور مستشار رئيس الوزراء علاء الساعدي ووكيل وزارة المالية ومستشاري الوزارة والمديرين العامين في الوزارة»، لافتا الى أن «الاجتماع بحث عددا من الفقرات على رأسها مناقشة تنفيذ بنود المشاريع التي جاءت في خطة الإصلاح المالي والاقتصادي (الورقة البيضاء) ومتابعة مدى التزام الجهات المنفذة للمشاريع المدرجة في اطار الخطة التنفيذية للورقة».

وشدد علاوي وفقا للبيان، على «ضرورة السير وفق المسار المرسوم وضمن التوقيتات والجداول المحددة التي أقرتها الورقة الإصلاحية، وتضافر جهود الوزارات الى جانب القطاع الخاص والتنسيق مع جميع الجهات والاطراف الساندة لضمان تحقيق كامل الأهداف والمشاريع». وأكد على «إيجاد الحلول المناسبة تجاه تذليل كافة الصعوبات التي تعوق تنفيذ الخطط والمشاريع بهدف الإسراع في إنجاز غايات الورقة البيضاء الرامية الى تصحيح المسار الاقتصادي الوطني وتحقيق تنمية اقتصادية مستدامة وشاملة».وأضاف البيان، أن «الاجتماع تطرق الى مناقشة عدد من القضايا والإجراءات ذات الصلة بعمل دوائر الوزارة وهيئاتها واتخاذ القرارات المناسبة بصددها».

التجارة تعلن قرب إطلاق تجربة تطبيق برنامج تمويني على الهواتف الذكية

أعلنت وزارة التجارة، امس الأحد، عن قرب اطلاق تجربة تطبيق برنامج تمويني على الهواتف الذكية في النجف الأشرف.

وذكرت الوزارة في بيان أن «اطلاق تطبيق تمويني على الهواتف الذكية في محافظة النجف الاشرف سيطلق قريباً لتسهيل الإجراءات وتبسيطها على المواطنين في تنفيذ المعاملات الخاصة بالبطاقة التموينية».

وأضاف، أنه «سيتم إطلاق العمل التجريبي بتطبيق تمويني بالتعاون مع منظمة الغذاء العالمي بعد أن تم تطبيقه بصورة تجريبية على مجموعة من العوائل في محافظة نينوى».

وأوضح، أنه «يمكن لأي مواطن يمتلك البطاقة الوطنية الموحدة من تحميل التطبيق على هاتفه الذكي لتنفيذ اجراءات المعامله الخاصة به ودفع اجور الجباية من خلال التطبيق»، مشيراً إلى أن «ربَّ الأسرة يستطيع أن ينجز المعاملة الخاصة به من اي مكان منى دون مراجعة دائرة التخطيط والمتابعة أو فروع ومراكز التموين العائدة لها لإنجاز المعاملة ، ما يوفر على المواطن الجهد والعناء».

النفط: العراق سيتعاطى مع أي زيادة على الطلب بالتنسيق مع الدول المنتجة

أكدت وزارة النفط، قدرة العراق على التعاطي مع أية زيادة في الطلب على النفط بالأسواق العالمية، فيما أشارت لإمكانية إنتاج ٥ ملايين برميل يوميا.

وقال المتحدث باسم وزارة النفط عاصم جهاد إن «العراق ضمن الدول المنظمة لاتفاق أوبك+ الذي تشكل من الدول المصدرة للنفط أوبك والمنتجين من خارج أوبك»، مبينا أن «المنظمة تجتمع دائما وتراجع التطورات في السوق النفطي وعلى ضوئها تقوم بالتعاطي السليم مع متطلبات السوق العالمية بالطريقة التي تحقق التوازن المطلوب حتى لا يؤثر على استقرار السوق النفطي العالمي وتحقيق التوازن وهذا هدف المنتجين».

وأضاف، أن «التوقعات من منظمة الطاقة الدولية أو غيرها تأتي نتيجة التطورات الحاصلة في عملية معالجة ظرف جائحة كورونا والتي عزز التطعيم باللقاحات على نطاق واسع من خلق ظروف إيجابية على حركة النقل وتحتاج إعادة الحياة الى طبيعتها بشكل تدريجي بعض الوقت».

وأشار إلى أن «العراق من ضمن الدول التي ستزيد حصصها في حال اطلاق زيادة للحصص لأن هناك اتفاقا غير الزامي وإنما أخلاقي بين الدول المنتجة»، مؤكدا أن «هذا الالتزام حقق أهدافه لمواجهة الركود الكامل في الاقتصاد العالمي نتيجة جائحة كورونا وتم باتفاق وتضامن جماعي بين أوبك والمنتجين من خارجها، وهذا أدى الى إعادة التوازن وإعادة الأسعار الى وضع جيد بعد تدني سعر البرميل إلى ١٠ دولارات».

وبين جهاد أن «التعاطي السليم من خلال خفض الإنتاج التدريجي والواقعي والتعاطي بواقعية مع السوق النفطية أدى الى نتائج جيدة وبالتالي تبقى المنظمة أو المنتجون خارج أوبك يراقبون السوق النفطي ويتعاطون مع تطوراته والتوزان بين العرض والطلب»، مؤكدا أن «العراق لديه طاقة متاحة بحدود خمسة ملايين برميل ولكن بسبب قيود الإنتاج واتفاق أوبك+ ينتج حالياً بحدود الأربعة ملايين برميل».

وأوضح أن «أي زيادات تقرها منظمة الأوبك أو المنتجون خارج أوبك تتم بعد الاجتماعات والدراسة لأن القرارات تتخذ وفق دراسة للسوق النفطية وما تقدمه مراكز البحوث الى منظمة أوبك وعلى ضوء دراسات واقعية، ومن هنا تأتي القرارات الصائبة والتي تأتي بنتائج إيجابية».

ولفت إلى أن «السوق النفطي يتعرض الى هزات وازمات ويتأثر بالظروف الخارجة عن الإرادة»، لافتا الى أن «أي متغير حالي أو مستقبلي سيكون بالتعاون مع المنتجين لأن القرار بات جماعياً ويراعي مصلحة الجميع والدليل تم انقاذ السوق النفطية من الازمة التي عصفت بالعالم».

محافظ البنك المركزي يناقش موضوع تأسيس بنك الحافظ الأمين

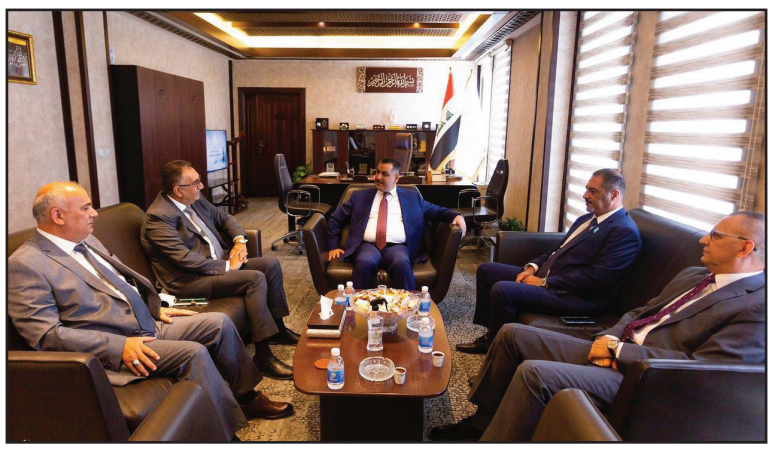

أعلن محافظ البنك المركزي مصطفى غالب مخيف، مناقشة تأسيس بنك الحافظ الأمين.

وذكر المكتب الإعلامي للبنك المركزي أن «محافظ البنك المركزي مصطفى غالب مخيف التقى رئيس هيأة الأوراق المالية ورئيس مجلس المحافظين في سوق العراق للأوراق المالية فضلا عن المدير التنفيذي لسوق العراق للأوراق المالية وعدد من الشخصيات المالية والاقتصادية».

وأضاف البيان، أن «اللقاء تناول موضوع تأسيس «بنك الحافظ الأمين» حيث أبدى هذا البنك استعداده للمضي في تأسيسه لما له من اثار إيجابية مالية واقتصادية من شأنها تعزيز عمل سوق الأوراق المالية العاملة في العراق إلى جانب توفير الأمان للمستثمرين لاسيما الأجانب منهم فضلا عن زيادة المحافظ الاستثمارية».

و أكد الحاضرون على أهمية الدور الذي يلعبه البنك المركزي في تعزيز التعاون مع المؤسسات المالية وضرورة استمرار ذلك خدمة لمستقبل الاقتصاد العراقي».

التخطيط تعلن عن وضع خطط للحد من عمالة الأطفال

أعلنت وزارة التخطيط، عن انخفاض نسبة عمالة الأطفال في السنوات الأخيرة إلى ١,١٪.، أشارت الى وضع خطط لتحسين حياة الأطفال.

وقال المتحدث باسم الوزارة عبد الزهرة الهنداوي إن «نسبة عمالة الأطفال في العراق بلغت ١,١٪ أي أقل من ٢٪»، مؤكداً أنه «ضمن خطة التنمية الخمسية هناك توجه لتحسين حياة الأطفال في مجال الصحة والتعليم».

وأضاف أن «هناك انخفاضاً ملحوظاً في نسبة عمالة الأطفال، حيث إن النسبة في السنوات السابقة كانت نحو ٦٪».

ودعت لجنة حقوق الإنسان النيابية، في ١٠ آيار ٢٠٢١، لتجريم عمالة الأطفال في العراق، مطالبة بوقفة حكومية ونيابية لوقف استغلال الأطفال في العمالة الشاقة عبر قرارات ملزمة.

الكعبي يبدي استعداد مجلس النواب بدعم نشاطات منظمة اطباء بلا حدود

أبدى النائب الأول لرئيس مجلس النواب حسن الكعبي، ، استعداد المجلس لدعم نشاطات منظمة أطباء بلا حدود.

وقال بيان صادر عن مكتب الكعبي إن «النائب الأول لرئيس مجلس النواب استقبل اليوم الفريق الأممي لمنظمة أطباء بلا حدود والذي ضم رئيس المنظمة ساموبل ديفيد ثيودور ومستشارة البعثة شيرين علي». وأبدى الكعبي بحسب البيان استعداد مجلس النواب لتقديم كل الدعم وتوفير الامكانيات اللازمة لجميع نشاطات المنظمة والتنسيق مع وزارة الصحة لمواجهة وباء كورونا. وأكد أن «التعاون مع البعثات الأممية سيما التي تقدم خدمات إنسانية وعلمية وطبية جلية للشعب العراقي، سيكون بأفضل صوره، ولا يمكن أن نبخل بأي جهود أو دعم يساهم في إنجاح عملهم داخل البلاد».

وبين عضو هيأة رئاسة مجلس النواب أن «مهمة البعثة (إنسانية بحتة) ومن واجب جميع المسؤولين داخل البلد سواء في بغداد أو المحافظات، تسهيل مهام عملهم ودعمهم تحت كل الظروف والاوقات»، معربا عن اسفه لما تعانيه جميع دول العالم جراء جائحة كورونا، سيما دولة الهند الصديق التي تواجه أسوأ موجة للوباء اللعين مما أدى الى خسائر بشرية هائلة». ووفقاً للبيان، «جرى خلال اللقاء بحث الخطة التي تعمل عليها البعثة والمزمع تنفيذها داخل العراق حيث ستشمل خمس محافظات هي: ميسان، وواسط، والنجف، وذي قار، والبصرة، كمرحلة أولى تليها بقية مدن العراق والتي سينفذ خلالها العديد من المشاريع الطبية والتمريضية والعلاجية». وأكد الكعبي «دور المجلس بمفاتحة إدارات المحافظات بهدف تذليل كل العقبات التي تقف أمام قيام البعثة بواجباتها وخدماتها الإنسانية الكبيرة»، مشيدا بما أنجزته الأخيرة لمحافظة نينوى مؤخرا والتي تعاني من نقص شديد في الأبنية الصحية والكوادر والأجهزة والأدوية».

وجرى خلال اللقاء، الاتفاق على إمكانية التنسيق الفاعل مع الجهات ذات العلاقة لفسح المجال لتدريب الاطباء في مراكز علمية متخصصة تابعة للمنظمة، فيما أعلنت البعثة عن وجود مقترح لوزارة الصحة قيد التنفيذ لإنشاء مركز طبي متخصص ومتطور في نينوى.

الكهرباء تعلن رفع إنتاجها إلى ٢٢ ألف ميغاواط.. وتكشف سبب تفاوت ساعات التجهيز

أعلنت وزارة الكهرباء إدخال عدد من الوحدات التوليدية لرفد المنظومة بطاقات إضافية مما سينعكس إيجابا على تجهيز المواطنين، منوهة الى ان تفاوت التجهيز بين المحافظات يأتي بسبب تهالك قطاع التوزيع وكثرة التجاوزات والعشوائيات.

وقال مصدر في وزارة الكهرباء، في حديث للصحيفة الرسمية، ان «الشهر الحالي سيشهد إدخال عدد من المحطات الكهربائية التي ترفد المنظومة بطاقات إضافية»، مشيرا الى ان «هذه المحطات كان من المقرر لها ان تدخل العمل قبل شهر حزيران الجاري إلا ان تأخر إطلاق التخصيصات المالية حال دون تحقيق هذا الهدف». وأضاف المصدر ان «إنتاج الطاقة الكهربائية الآن يصل الى ١٨ الف ميغاواط ومن المتوقع ان يرتفع الى ٢٢ ألف ميغاواط خلال هذا الشهر مما يساعد في زيادة ساعات تجهيز الطاقة الكهربائية للمواطنين في بغداد والمحافظات، سيما ان حاجة البلاد من الطاقة تتراوح بين ٢٥ الى ٢٧ ألف ميغاواط». من جانبه أكد الناطق باسم وزارة الكهرباء احمد العبادي، في تصريح للصحيفة الرسمية، ان «تجهيز الطاقة للمواطنين هذا الصيف سيكون أفضل مما هو عليه في الأعوام السابقة»، منوها الى ان «هناك محافظات تشهد تجهيزا على مدار الساعة كمحافظة البصرة لما لها من خصوصية ومحافظات أخرى تتجاوز فيها ساعات التجهيز ١٨ ساعة».ولفت الى ان «وجود تفاوت في التجهيز بين المحافظات يأتي بسبب تهالك قطاع التوزيع وكثرة التجاوزات والعشوائيات، مبينا ان «العشوائيات في بغداد وحسب لجنة الخدمات النيابية بلغت ١١٤٠ مجمعا».

وبين ان «الوزارة نجحت بإبرام عقود مع الشركات وأثمرت عن إقامة محطات كالسماوة بطاقة ٥٠٠ ميغاواط والناصرية ٥٠٠ ميغاواط ومحطة الزبيدية في واسط بطاقة ٢٥٤٠ ميغاواط ووحدة توليدية في صلاح الدين بطاقة ٦٣٠ ميغاواط»، مضيفا ان «هذه المحطات أبرمت عقودها منذ عام ٢٠١٨، والعمل جار في محطة كركوك الغازية الى جانب إضافة ١٥٠٠ ميغاواط في محطة بسماية والعمل في محطة الرميلة ومحطتي النجيبية والهارثة».

وأوضح العبادي ان «استعدادات الوزارة لهذا الصيف انطلقت منذ شهر تشرين الأول الماضي وتم تأهيل عدد كبير من الوحدات التوليدية التي لم تؤهل من العام الماضي لعدم وجود تخصيصات وتم انجازها»، كاشفا عن «مد خطوط نقل قرابة ٦ آلاف ميغاواط والتي هي تفرعات صلاح الدين والحامضية والدور والكسك وخطوط محافظة نينوى إضافة الى انجاز الأعمال بـ ٤٦ محطة تحويلية والى جانب انجاز تأهيل ٢٠٤٠ مغذيا لفك الاختناقات في بغداد والمحافظات».

التجارة : تعلن انطلاق عمليات الشطر والنقل بكل محافظات العراق

تنفيذا لتوجيهات «وزير التجارة الدكتور علاء الجبوري انطلاق عمليات النقل والشطر للعوائل المسجلين ضمن نظام التموين وبكل محافظات العراق .

وقالت الوزارة» في بيان لها نقلا عن مدير عام التخطيط والمتابعة ابتهال هاشم صابط ان فروع ومراكز التموين في بغداد والمحافظات باشرت باستلام معاملات المواطنين الراغبين بعمليات النقل والشطر في البطاقة التموينية لغرض ترويج تلك المعاملات وتدقيقها مع قاعدة البيانات للحاسبة الالكترونية العائدة للدائرة ووفق الضوابط والتعليمات الصادرة منها بهذا الخصوص .

وأشارت «ان عمليات النقل والشطر كانت متوقفة. منذ أكثر من عام وانطلقت اليوم حسب توجيه وزير التجارة يوم أمس وبعد استكمال الدائرة إجراءاتها من توزيع البطاقات التموينية للعوائل لعامي ٢٠٢٠- ٢٠٢١ ووفق الضوابط والتعليمات الجديدة التي اتخذتها الدائرة في تلك العمليات .

ولفتت «ان فروع ومراكز التموين المنتشرة في محافظات البلاد شهدت تزاحم من قبل المواطنين ومنذ الساعات الأولى لترويج معاملات النقل والشطر وبانسيابية عالية .

مشيرة في الوقت ذاته «عن قيام الدائرة بجدولة عمليات الخاصة بالبطاقات التموينية وحسب التوقيتات لكل فرع وعلى ثلاث فترات حيث سيكون على ثلاث فترات الأولى لترويج معاملات النقل والشطر والثانية لترويج معاملات ورفع الحجب والإضافة والتسجيل والنقل الخارجي والأخيرة لترويج معاملات التكرارية وتصحيح الاسم وشطب المتوفين وانجاز المعاملات المستلمة وحسب الصلاحيات الممنوحة لفروع التموين .

الموارد المائيه ..تأمين حصة بابل للموسمين الصيفي والشتوي

اكدت مديرية الموارد المائيه في بابل ، الاحد، بانه لايوجد اي تخوف من قلة الحصه المائيه للمحافظة على الخطه الزراعيه للموسم الصيفي الحالي والموسم الشتوي المقبل.

وقال مدير الموارد المائيه في بابل فالح السعيدي لوكالة الانباء العراقيه (واع)،ان « الاطلاقات المائيه كانت قليلة في الفتره الماضيه بسبب التغير المناخي الذي اثر على العالم ومن ضمنها منطقة الشرق الأوسط التي تضم العراق والتي تأثرت بقله الأمطار وقلة الغطاء الثلجي ما تسبب بقلة المياه الأمر الذي حفز دول المنبع لتكون حذرة باستخدام المياه وكمية الاطلاقات للدول المتجاورة».

واضاف ،ان « العراق ومن خلال وزارة الموارد المائيه اتخذ إجراءات عديدة لتلافي قله إيرادات المياه منها وضع برنامج دقيق وكفوء لاستخدام المياه وهذا البرنامج لايؤثر على الخطه الشتويه والخطه الصيفيه للزراعه الاستراتيجيه بالإضافة إلى قيام الوزاره بكل تشكيلاتها برفع كافة التجاوزات سواء كانت على الحصص المائيه او ضفاف النهر وهذه الإجراءات ساهمت وبشكل كبير بتقليل الهدر الناتج عن الزراعه «. وتابع السعيدي ،أن « المديرية وضعت خطه طموحه لتقنين استخدام المياه من خلال اتباع طرق الري بالرش او بالتنقيط وهذه الخطه تسير بشكل مشترك مع وزارة الزراعه من أجل تلافي شحة المياه»، موضحا، ان «قلة الاطلاقات المائيه خلال الفتره الماضيه من قبل الوزارة جاءت بعد انتهاء الخطه الزراعيه للموسم الشتوي وهذه الفتره يكون استهلاك المياه فيها اقل حيث يقتصر استخدامه لسقي البساتين والمحاصيل والخضر البسيطه».

وأشار مدير الموارد المائية في بابل إلى ،أن « شط الحله يعد عمود ناقل لثلاث محافظات يبدأ من بابل وينتهي بمحافظه المثنى مرورا بمحافظة الديوانيه حيث تمتلك كل محافظه حصة مائيه مقرره من قبل الوزاره وتقع على عاتق دائرة الموارد المائيه في بابل تأمين وصول حصة المحافظتين بالكامل»، مؤكدا ،ان المديرية تعمل بالحدود الطبيعيه للتصاريف التشغيلية لشط الحله وان عدد الاطلاقات المائيه في حالة تزايد استعدادا للموسم الزراعي الصيفي بداية شهر تموز القادم وينتهي نهاية شهر اب».

إقامة ورشة تقنية للتعريف بآلية استخدام البوابات الالكترونية الحديثة في شركة نفط الوسط

العراق الاخبارية / سهيل عبد كاظم

أقامت شركة نفط الوسط ورشة تقنية للتعريف في آلية استخدام البوابات الالكترونية داخل شركة نفط الوسط بحضور ممثل الشركة العالمية المتعاقد معها(HIK Vison) المتخصصة في هذا المجال بالتعاون مع هيئة التخطيط والمتابعة قسم تقنية المعلومات في الشركة. وشارك في الورشة التي أقيمت خلال اليومين الماضيين ممثلون عن مختلف الهيئات والأقسام المركزية وحقول الشركة في بغداد وبقية المحافظات . وتهدف الورشة الى التعريف بالأنظمة الالكترونية الحديثة التي تم إدخالها للشركة ومنها البوابات الالكترونية لتنظيم عملية دخول وخروج الموظفين . واتخذت شركة نفط الوسط خطوات مهمة خلال الفترة الماضية في سبيل الانتقال الى نظام الحوكمة الالكترونية وتقليل الاعتماد على المراسلات الورقية سواء داخل الشركة او بين الشركة والشركات والمؤسسات الحكومية الأخرى.

بلدية النجف الأشرف تكمل كافة الاستعدادات لإطلاق المشاريع الخاصة بتنمية الأقاليم

بتوجيه ومتابعة محافظ النجف الأشرف المحترم

والتعاون المشترك بين هيئة الإعمار و بلدية النجف الأشرف وعلى رأسها المهندس نبيل الغزالي

حيث ترأس الاجتماع الخاص باكمال جميع الكشوفات والتصاميم والمخططات الخاصة بمشاريع قضاء النجف الأشرف والتي ستشهد مشاريع أحياء

(١)المكرمة

(٢)الميلاد

(٣) السواق

(٤)العلماء

وإكمال ما تبقى من حي السلام

ومجموعة أخرى من المشاريع التي ستشهدها مدينتنا المقدسة في هذا العام.

ومن جانبه أكد المهندس نبيل الغزالي على ان تتمتع الكشوفات بأدق المواصفات الفنية ،، وتم الاتفاق مع السيد رئيس مهندسي هيئة الإعمار المهندس حيدر الميالي على كل التفاصيل الخاصة بالمشاريع من حيث دوائر المهندس المقيم و المهندسين المشرفين وكيفية التعاون المشترك بين الجانبين . لتقليص كافة المعوقات من أجل الإسراع بهذه المشاريع المهمة.

هيأة المسح الجيولوجي العراقية : تعاون مع وزارة الموارد المائية لإنعاش بحيرة ساوة في محافظة المثنى

أعلنت هيأة المسح الجيولوجي العراقية التابعة الى وزارة الصناعة والمعادن عن قيام فريق عمل مشترك من الهيأة ووزارة الموارد المائية بزيارة ميدانية الى بحيرة ساوة في محافظة المثنى لغرض تحديد حفر اختبارية للوقوف على واقع حال منطقة بحيرة ساوة ويأتي هذا التعاون من خلال اللجنة الوزارية المشكلة من قبل وزارة الموارد المائية لوضع الخطط المستقبلية اللازمة لإنعاش هذا المعلم السياحي الواعد.

النقل تجري جولة تفقدية لعمل المشاريع في المنطقة الجنوبية

أجرت وزارة النقل متمثلة بمدير عام الشركة العامة لتنفيذ المشاريع الاستاذ زيد خليل شعلان جولة تفقدية لمتابعة سير العمل في المنطقة الجنوبية في البصرة .

وقال مدير عام الشركة : إشارة الى توجيهات معالي وزير النقل الكابتن ناصر حسين بندر الشبلي بضرورة الإسراع بتنفيذ المشاريع تم إكمال تأهيل طريق الدخول لميناءي ام قصر الشمالي والجنوبي و بدأت المرحلة الثانية لتأهيل طريق الخروج وأعمال قلع التبليط القديم باستخدام مكثف لآليات الشركة للكيلو رقم ١ وفرش وحدل السبيس للكيلو رقم ٤ وفحص مسارات قابلوات الضغط العالي والقابلو الضوئي وتحديد أعماقها باستخدام أجهزة CAT_٤ الحديثة لتلافي الأضرار بها وقد تم زيادة عدد الآليات التخصصية للإسراع بتنفيذ المشروع قبل الموعد المحدد.

بتمويل واشراف كامل من مصرف ايلاف الاسلامي افتتاح مشروع محطة ضخ الرزازه

بتمويل واشراف كامل من مصرف ايلاف الاسلامي تم افتتاح مشروع محطة ضخ الرزازه بحضور السيد محافظ كربلاء المقدسه ووزير الموارد المائيه بكلفه اجمالية قدرها ٣١ مليار دينار وهو احد اهم المشاريع الاستراتيجيه لمحافظة كربلاء المقدسه حيث يساعد المشروع على تخفيض مستوى المياه الجوفيه للمحافظه ويساهم في اصلاح اكثر من ٢٥٠ الف دونم من الاراضي الزراعيه والذي سيساهم بتغيير الواقع الزراعي للمحافظه

بلدية السماوة تباشر بتوزيع الأكياس البلاستيكية على المواطنين في منطقة ٧ نيسان والشقق السكنية

باشرت كوادر معمل الأكياس البلاستيكية التابع الى مديرية بلدية السماوة بحملة لتوزيع الأكياس في منطقة ٧نيسان و الشقق السكنية و الحملة مستمرة..

بلدية الديوانية تنفذ حملة واسعة لرفع النفايات والأنقاض من ساحات حي الصدر الثالث

نفذت كوادر شعبة القطاع البلدي الرابع في مديرية بلدية الديوانية حملة لرفع النفايات والأنقاض من ساحات حي الصدر الثالث بالإضافة إلى إنذار المتجاوزين في شارع حي الصدر الاول.

وزارة النفط
شركة خطوط الانابيب النفطية
(شركة عامة)

اعلان مناقصة

يسر شركتنا القيام باعلان المناقصة المرقمة(PL/E/10/2021)الخاصةبـ(تجهيزمحطة متنقلة جهد 25MVA, 33/11KV مع تجهيز لوحتين جهد واطيء وسيطرة على المحركات 400V (PMCC))من المناشيءالتالية: (انكليزي ، الماني، فرنسي، ايطالي)

فعلى الراغبين من ذوي الاختصاص مراجعة مقر الشركة الكائن في بغداد – الدورة - المجمع النفطي /قسم المشتريات للتقديم على الشروط والمواصفات المطلوبة في المناقصة لقاء مبلغ قدره (١٠٠٠٠٠٠) فقط مليون دينار عراقي لاغير (غير قابل للرد) بعد تقديم نسخة من شهادة تسجيل الشركة ويكون اخر موعد لتقديم العطاءات في موعد اقصاه قبل تاريخ غلق المناقصة المبين في الفقرة (١٣) ادناه وستهمل العطاءات غير المستوفية للشروط والمواصفات المطلوبة في وثائق المناقصة والشروط ادناه:-

١.تقديم التامينات الاولية المطلوبة من قبل المشتركين في المناقصة على شكل صك مصدق او خطاب ضمان بمبلغ (٤٥٠٠٠)$ فقط خمسة واربعون الف دولار امريكي لاغيرباسم الشركة مقدمة العطاء لصالح شركة خطوط الانابيب النفطية (شركة عامة) صادرة من المصرف العراقي للتجارة او احد المصارف المعتمدة من قبل البنك المركزي العراقي على ان تكون نافذة لستة اشهر من تاريخ تقديم العطاء ليغطي فترة الاحالة وسوف يتم استبعاد العطاءات التي لم ترفق بها التأمينات الاولية. علما بانه سيتم مصادرة التأمينات الاولية عند سحب مقدم العطاء لعطائه بعد موعد الغلق او في حالة عدم استكمال البيانات الفنية غير الجوهرية او تصحيح الاخطاء الحسابية والشروط القانونية غير الجوهرية.

٢. ارفاق كتاب براءة ذمة من دائرة التقاعد والضمان الاجتماعي وكتاب براءة الذمة او كتاب عدم ممانعة من الاشتراك في المناقصات صادر من الهيئة العامة للضرائب اصلي ومعنون الى شركة خطوط الانابيب النفطية نافذ المفعول للعام ٢٠٢١ مع الهوية الضريبة (الشركات العراقية).

٣. تقديم العطاء بظرف مختوم بالختم الحي الخاص بمقدم العطاء ومبين عليه اسم ورقم المناقصة وموعد الغلق ويحتوي بداخله على ظرفين مختومين (يحتوي الاول على وثيقة المناقصة بعد ملئها من قبل مقدم العطاء والتي تمثل العرض التجاري والفني وختم الاستمارات الموجودة في القسم الرابع ومرفقة بأية تفاصيل فنية اخرى كالنشرات والرسائل التوضيحية والكتالوكات ويحتوي الثاني على وثائق مقدم العطاء مع التأمينات الاولية).

٤. لاتقل مدة نفاذية العطاء عن (١٨٠) يوم.

٥.على مقدم العطاء ارفاق نسخة من المستمسكات الشخصية التالية مع العطاء (نسخة من هوية الاحوال المدنية وشهادة الجنسية العراقية وبطاقة السكن والبطاقة التموينية والرقم الضريبي وشهادة تاسيس الشركة وعقد التاسيس) مع ذكر العنوان الكامل ورقم الهاتف للشركات العراقية.اما الشركات العربية والاجنبية فتقدم شهادة تاسيس الشركة وعقد التاسيس.

٦.على صاحب العطاء الفائز (الشركات العراقية) تقديم حجب البطاقة التموينية بموجب كتاب صادر عن وزارة التجارة عند التعاقد .

٧.المناقصة مبوبة على الميزانية الرأسمالية.

٨. سيتم عقد مؤتمر للاجابة عن استفسارات مقدمي العطاءات في مقر الشركة بتاريخ (٢٠٢١/٦/٢٩).

٩.لايجوز لمنتسبي الدولة والقطاع العام الاشتراك في المناقصات بصورة مباشرة او غير مباشرة.

١٠.سيتحمل من ترسو عليه المناقصة اجور نشر الاعلان.

١١. الشركة غير ملزمة بقبول اوطأ العطاءات سعرا.

١٢.البريد الآلكتروني للشركة pipelinecompany@oil.gov.iq
للاستفسار هاتف قسم المشتريات ٠٧٨٣٢٢٠١٩٥٢

١٣.موعد غلق المناقصة نهاية الدوام الرسمي ليوم الثلاثاء المصادف (٢٠٢١/٧/٦) وسيتم فتح العطاءات بحضور مقدمي العطاءات او ممثليهم الراغبين بالحضور في مقر شركة خطوط الانابيب النفطية بتاريخ ٢٠٢١/٧/٧ الساعة التاسعة صباحاً بتوقيت بغداد وفي حال مصادفة يوم موعد الغلق عطلة رسمية سيكون موعد الغلق في اليوم الذي يليه من الدوام الرسمي.

١٤. يتم تسجيل العطاء في سجل العطاءات في قسم المشتريات ويودع في صندوق العطاءات الموجود في مقر الشركة في الدورة في موعد اقصاه قبل موعد غلق المناقصة.

١٥.الكلفة التخمينية للطلبية (٣٠٠٠٠٠٠)$ (فقط ثلاثة ملايين دولار امريكي لاغير) .

١٦.ان هذه المناقصة معلنة بموجب الوثائق القياسية الصادرة عن وزارة التخطيط العراقية.

...مع التقدير.

ماجد عبد الرضا لفته
وكيل المدير العام

Ministry of Oil
Oil Pipelines Company
(State Company)

Invitation for Bids (IFB)

Oil Pipelines Company (State Company) wishes to invite eligible and experienced bidders for the bid **Ref. PL/E/10/2021(Supply of new 33/11KV mobile substation, 25MVA in addition to supply Two low voltage switchgear and motor control center(PMCC) 400V).**

From the following origins: **(England, Germany, France, Italy)**

Interested eligible bidders may obtain the bid conditions and technical specifications from Oil Pipelines Company HQ/ purchasing Department located in the Oil Complex at Daura–Baghdad–Iraq. Interested eligible bidders may purchase bidding Documents upon payment of a nonrefundable net amount of 1000000 ID (million Iraqi dinars only) against submission of registration certificate of incorporation. Offers should be submitted least possible period not exceeding date as per specified in sub clause (13). Offers shall be considered if satisfy the following terms and conditions:

1. All bids must be accompanied by a Bid Security (Bid bond bank guarantee or endorsed cheque (original copy) with complete amount equal to (45000) USD (forty five thousand USD only). The Bid Security shall be submitted by the name of the bidder to the order of Oil Pipelines Company issued by trade bank of Iraq or any authorized bank in Iraq approved by Iraqi Central Bank. The Bid Security must be valid for (6 months) starts from date of submitting bids. Bids shall be eliminated if not accompanied with the Bid Security. Bid Security shall be confiscated if a Bidder withdraws its bid after closing date or non-completion of technical data non-fundamental or Correcting Arithmetical Errors and non-fundamental legal terms required in the terms of the enquiry.
2.Quittance certificate issued by retirement & welfare office & Taxation free commitment certificate or (Quittance) issued from general commission of taxation in Iraq (original copy) titled to the order of Oil Pipelines Company valid for 2021 and tax ID (for Iraqi bodies).
3. Offers should be included two sealed envelopes. The first envelope shall be included the bidding documents ,which shall represent the technical and commercial offer, filled and signed forms concluded in section IV ,supporting by any technical description and catalogues. The second shall be included bidder's documents and bid bond bank guarantee) shall be submitted in one envelope sealed by bidder's live stamp and marked clearly with above tender's name , reference & closing date.

4. Bid shall be valid for at least (180) days.
5. For Iraqi bodies, bidder shall submit a copy of (identification card, National identification certification, Residence card, Ration Card and Taxation Number Card and shall submit Registration certificate and articles of incorporation) in additional to firm names ,phone number & places, whether foreign bodies shall submit Registration certificate and articles of incorporation
6. Awarded bidder shall submit a letter of ration card confiscation issued by ministry of trade during the contractual procedures (for Iraqi bodies).
7. The enquiry funded by the capital budget of the company.
8. A conference will be held at Oil Pipelines Co. HQ to answer any questions related to tender details at **29/ 6/2021**.
9. Public official absolutely have no permission to participate directly or indirectly.
10. Awarded bidder shall bear fees of advertisement.
11. Employer (client purchaser) shall not be obliged to accept lowest price offer.
12. Co.'s e-mail: **pipelinecompany@oil.gov.iq**
For any questions or information purchasing department phone 07832201952

13. The last day to submit offers is the working day of **[6/7/2021]**. Bids will be opened in the presence of the bidders' representatives who choose to attend in person at the information office of Oil Pipelines Company (State Company) located in the Oil Complex at Daura–Baghdad–Iraq at **[9.00 A.M 7/7/2021].** In case of occurring as an official day-off, closing date shall be considered the subsequent day.
14. The offers must be registered in the purchasing department and then put in the offers box which is located in the head office of the Company in Daura–Baghdad–Iraq before the closing date of the Bidder.
15. The estimated cost of the above inquiry is (3000000) USD (Three million dollars only)

16. This enquiry shall be tendered in accordance with standard bidding documents issued by Iraqi ministry of planning.

B. Regards.

Majid A.AL-Ridha
Deputy of General Manager

فقدان سند قبض

فقد سند قبض شيكات والصادر عن (شركة توزيع المنتجات النفطية) بأسم (قصي مهدي صبري) ،ذي الرقم (٤٩٢٠٤٩) بتأريخ ٢٠١٧/٨/٦ وبمبلغ (٣٠٠٠٠٠٠) ثلاثة ملايين دينار فقط ،على من يعثر عليه تسليمه لجهة الاصدار .

////////////////////////

محكمة الاحوال الشخصية في الحلة
العدد: ٤٣٢٨/ش/٢٠٢١
اعلان
الى/ المدعى عليه/ سالم مدلول متعب

نظرا لاقامة المدعية (شيماء مهدي جبر) دعوى بحقك بالعدد اعلاه يطالب فيها بالتفريق للهجر ولمجهولية محل اقامتك حسب شرح المبلغ القضائي واشعار مختار منطقة الثورة الشرقية قررت هذه المحكمة تبليغك بصحيفتين محليتين يوميتين بموعد المرافعة المصادف ٢٠٢١/٦/٢٤ الساعة التاسعة صباحا وفي حال عدم حضورك او حضور من ينوب عنك قانونا سوف تجري المرافعة بحقك غيابيا وعلنا وفق الاصول .

القاضي
مظهر بدر الطرفة
////////////////
صندوق الاسكان / بابل
اعلان
الى الشريك / نورية عطية عبد

اقتضى حضورك الى صندوق الاسكان / بابل وذلك لتثبيت اقرارك بالموافقة على قيام الشريك (اسماء خضير محمد) بالبناء على حصته المشاعة في القطعة المرقمة ٢٤/ ١٧٠٧٦ مقاطعة ١١ ويسيه لغرض تسليفه قرض الاسكان وخلال مدة اقصاها خمسة عشر يوما من تاريخ نشر الاعلان وبعكسه سوف يسقط حقك في الاعتراض مستقبلا

////////////////////

فقدان هويه

فقدت مني هويه الطالب احمد عبد محمد احمد والصادره من كليه النور الجامعه قسم تقنيات التخدير المرحله الاولى فعلى من يعثر عليها تسليمها الى جهه الاصدار

محكمة بداءة بغداد الجديدة
العدد : ٩٦٢ /ب/ ٢٠٢١
اعلان
الى المدعى عليه/ ناصر حسين غزال

اقام المدعي/ حميد كريم كاظم الدعوى البدائية المرقمة اعلاه والتي يطالبك فيها الزامك باعادة المبلغ المقبوض من قبله والبالغ خمسة عشر الف وخمسمائة دولار والذي بدوره مستعد لتسليم السيارة حال استلامه للمبلغ المدفوع وتحميلك الرسوم واتعاب المحاماة ولمجهولية محل اقامتك حسب شرح القائم بالتبليغ قرر تبليغك اعلانا بصحيفتين محليتين يوميتين للحضور امام هذه المحكمةعلى موعد المرافعة الموافق ٢٠/ ٦/ ٢٠٢١ عليه وعند عدم حضورك او حضور من ينوب عنك قانونا على موعد المرافعة الموافق اعلاه ستجري المرافعة بحقك غيابا وعلنا وفق الاصول

القاضي / دريد سمير ابو التمن
////////////////////
دائرة الكاتب العدل في المدائن
العدد العمومي/ ٤٦٩٠
السجل/ ٢٤
انذار
بواسطة السيد الكاتب العدل في المدائن المحترم

الى السيد / هيثم كاظم ابراهيم عنوانة بغداد جسر ديالى الرياض بدلالة المدعي
جهة الانذار :

كنت قد استاجرت المحل التجاري المرقم ١/ ١٩٣١ مقاطعة ١١ بغداد الرياض وهو عبارة عن محلات عدد ٣ مفتوحة على بعضها والمتخذة لبيع الاثاث والاخشاب وغرف النوم وان العقد شفوي وببدل ايجار على كل محل ٦٠٠٠٠٠ ستمائة الف دينار عراقي وانكم لم توفوا بدفع بدلات الايجار للاشهر شباط واذار ونيسان وايار والى الان علما ان الايجار يدفع شهريا في بداية كل شهر كون عقد الايجار شهري ومجموع الايجارات بلغ من شهر شباط لسنة ٢٠٢١ الى الان ٩٠٠٠٠٠٠ تسعة ملايين دينار عراقي عليه اطلب منكم خلال ثمانية ايام من تاريخ تبلغكم بهذا الانذار بتسديد المبالغ اعلاه دفعة واحدة وتخلية المحلات وتسليمها خالية من الشواغل لعدم رغبتي في تجديد عقد الايجار الشهري والشفوي والا سوف اضطر الى مراجعة المحاكم المدنية لغرض اقامة دعوى تخلية

المنذر / وكيل المدعي رامي عادل حمزة لدى ذهاب المبلغ القضائي على عنوانك لم يجدك واتضح انك مجهول محل الاقامة لذا تقرر تبليغك بصحيفتين محليتين يوميتين وبعكسه تعتبر مبلغا قانونا

الكاتب العدل/ عذراء عذراء ابراهيم

محكمة جنح الكرادة
العدد/ ٥٨٠ / ج/ ٢٠٢١
اعلان
الى المتهم الهارب/ يحيى جودت عز الدين

بالنظر لمجهولية محل اقامتك في الوقت الحاضر وحسب ماورد باشعار القائم بالتبليغ قررت هذه المحكمة تبليغك اعلانا بصفحتين محليتين يوميتين للحضور على موعد المحاكمة الموافق ١٥/ ٧/ ٢٠٢١ وفي حالة عدم حضورك او ارسال من ينوب عنك قانونا سوف تجري محاكمتك غيابيا وعلنا وفق احكام المادة ٤٥٩ من قانون العقوبات وحسب القانون

القاضي/ ميسون محمد عيسى
////////////////////
محكمة الاحوال الشخصية في الكرادة
العدد/ ٣٣٦١
اعلان
لمقتضيات اصدار حجة الحجر والقيمومة

قدم المستدعي (راضي زغير مشلوش) طلبا الى هذه المحكمة والذي يروم فيه نصبه قيما على ولده المفقود بتاريخ ١٠/ ٦/ ٢٠٢١ فمن لديه معلومات عن المفقود المذكور اعلاه مراجعة هذه المحكمة خلال مدة سبعة ايام من تاريخ النشر وبعكسه ستتخذ الاجراءات القانونية وفق الاصول

القاضي/ عباس ارحيم الياسري
////////////////////
محكمة الاحوال الشخصية في القائم
العدد/ ٤٦٨/ ش/ ٢٠٢١
الى المدعى عليه/ علي كمال عبد عاصي السلماني
تبليغ

اصدرت محكمة الاحوال الشخصية حكما غيابيا في الدعوى الشرعية المرقمة ٤٦٨/ ش/ ٢٠٢١ قضى الحكم بالتفريق بينك وبين المدعية سجى صلاح نوري بسبب انتمائك الى عصابات داعش الارهابية ولمجهولية محل اقامتك حسب شرح القائم بالتبليغ ومختار المنطقة تقرر تبليغك اعلانا بصحيفتين محليتين للحضور للاعتراض على الحكم المذكور خلال مدة اقصاها عشرة ايام اعتبارا من تاريخ النشر في الصحيفة الرسمية

القاضي / ساهر حسين علي

فقدان

فقدت هوية باسم (نهلة كمال اسعد) الصادرة من جامعة كركوك فمن يعثر عليها يسلمها لمصدرها

مجلس القضاء الاعلى
رئاسة محكمة استئناف بغداد/الرصافة الاتحادية
دار القضاء في النهروان/محكمة البداءة في النهروان
العدد/ ٥١/ب/ ٢٠٢١
التاريخ/ ٢٠٢١/٦/١

اعـــــلان

الى المدعى عليه/سلام حنون حسن

اقام المدعي (علي ماجد غالب) الدعوى البدائية المرقمة اعلاه والذي يطلب فيها دعوتك للمرافعة والحكم بالزامك بتادية الدين الذي في ذمتك والبالغ(٧٠٠٠٠٠٠) سبعة مليون دينار ولثبوت مجهولية محل اقامتك حسب شرح مبلغ الشرطة وتأييد مختار منطقة ٢٠٠٠/النهروان وتأييد مديرية ناحية النهروان لذا تقرر تبليغك نشرا بصحيفتين يوميتين محليتين واقتضى حضورك في موعد المرافعة المؤرخ ٢٠٢١/٦/١٥ وبخلافه سوف تجري المرافعة بحقك غيابيا وعلنا.

القاضي/علاء الدين محمد المرسومي

وزارة العدل
دائرة التسجيل العقاري الثانية في البصرة

العـــدد : ٤٦٣١/٢
التاريخ : ٢٠٢١/٦/١٣

﴿ طلب تسجيل عقاري مجدداً ﴾

إستناداً الى احكام المادة الخامسة من القانون رقم ١٨١ لسنة ١٩٨٠ فقد تقرر المباشرة بالإجراءات لتسجيل العقار تسلسل (١٨٤٥ الرباط الكبير) بإسم العراقية (كريمة محمد خلف) مجدداً ولغرض تثبيت الملكية تمهيداً للتسجيل وفق احكام قانون التسجيل العقاري رقم ٤٣ لسنة ١٩٧١ ، فعلى كل من يدعي بوجود علاقة او حقوق معينة على هذا العقار تقديم ما لديه من بيانات الى هذه الدائرة خلال مدة ثلاثين يوماً إعتباراً من اليوم التالي لنشر هذا الاعلان وكذلك الحضور في موقع العقار الساعة العاشرة صباحاً من اليوم التالي لإنتهاء مدة الاعلان ، وذلك لإثبات حقوقه موقعياً في الكشف الذي سيجري في اليوم المذكور لهذا الغرض ، كما ان اصحاب العقارات المجاورة لهذا العقار الحضور في الموعد المقرر في موقع العقار لتثبيت عائدية الجدران بحضورهم وفي حالة عدم حضورهم فسيسقط حقهم في الإعتراض على كيفية تثبيت ملكية الجدران .

احمد غازي احمد
مدير التسجيل العقاري الثانية في البصرة

مديرية زراعة نينوى
م/انذار

الى الفلاح (رمضان محمد كليب) الموزع عليه القطعة المرقمة ٩/٤١ مقاطعة ٥١/ جزيرة سنجار بموجب قرار التوزيع المرقم ١٦٦١ في ١٩٧٤/٢/٢٤ نظرا لارتحالك وتركك استغلال الأرض الموزعة لك ومخالفتك لاحكام القانون ١١٧ لسنة ١٩٧٠ ننذرك بالتقييد باحكام هذا القانون خلال (عشرة أيام) من تاريخ تبلغك بالانذار وبعكسه تتخذ الإجراءات القانونية ويلغى التوزيع وفقا للقانون.

عبد الله سعيد حمو
معاون مدير زراعة نينوى

محكمة بداءة الزهور
العدد : ١٩٠/ب/٢٠٢١
الى المدعى عليه (وسام خليل اسماعيل)

اقام المدعي عمار علي حسن الدعوى البدائية المرقمة اعلاه المتضمنة الطلب الحكم بالزامك بتادية مبلغ قدره (١٠،٠٠٠،٠٠٠) دينار عراقي وتحميلك الرسوم والمصاريف واتعاب المحاماة ولمجهولية محل اقامتك حسب اشعار امين محلة الزهور ٢٢٥ الحسينية قررت المحكمة تبليغك بصحيفتين محليتين يوميتين على موعد المرافعة المصادف يوم ٢٠٢١/٦/٢١ وعند عدم حضورك او ارسال من ينوب عنك قانونا سوف تجري المرافعة بحقك غيابيا وحسب الاصول .

القاضي الاول
عمار حميد حسن

الى السادة مساهمي الشركة العراقية للسجاد والمفروشات / مساهمة خاصة
م/ دعوة اجتماع الهيئة العامة السنوي

استنادا لاحكام المادة (٨٧ /ثانيا) من قانون الشركات رقم (٢١) لسنة ١٩٩٧ المعدل .

وتنفيذا لقرار مجلس ادارة الشركة المرقم (٤) المتخذ بالجلسة رقم (١٦) المنعقدة بتاريخ ٢٠٢١/٤/٨ .

يسرنا دعوتكم لحضور اجتماع الهيئة العامة السنوي الذي سيعقد في قاعة (بغداد / اتحاد الحقوقيين) الكائنة في المنصور – شارع حديقة الزوراء – مقابل منتزه الزوراء في تمام الساعة العاشرة من صباح يوم (الخميس) الموافق ٢٠٢١/٧/١ وفي حالة عدم اكتمال النصاب القانوني يؤجل الاجتماع الى يوم (الخميس) الموافق ٢٠٢١/٨/٧ في نفس المكان والزمان المعينين وذلك لمناقشة المواضيع التالية :-

١-مناقشة تقرير مجلس الادارة عن نشاط الشركة المالية للسنة المنتهية في ٢٠٢٠/١٢/٣١ والمصادقة عليها .

٢-الاستماع الى تقرير مراقب حسابات الشركة ومناقشة الحسابات الختامية للسنة المنتهية في ٢٠٢٠/١٢/٣١ والمصادقة عليها .

٣-مناقشة مقسوم الارباح واتخاذ القرار المناسب بذلك .

٤-تخويل الهيئة العامة لمجلس ادارة الشركة باستمرار استثمار الارض والمسقفات العائدة لها والفائضة عن حاجتها مما يحقق جدوى اقتصادية لها .

٥-تحديد مكافأة رئيس واعضاء مجلس ادارة الشركة .

٦-ابراء ذمة رئيس واعضاء مجلس ادارة الشركة .

٧-تعيين مراقب حسابات لعام ٢٠٢١ وتحديد اجوره .

راجين من السادة المساهمين الحضور في الزمان والمكان اعلاه وفي حالة تعذر الحضور انابة غيركم من المساهمين بموجب سند انابة معد لهذا الغرض وفق القانون او توكيل الغير بموجب وكالة مصدقة من كاتب العدل تخوله حق الحضور والمناقشة والتصويت ويجب ان تودع الانابات والوكالات لدى هيئة الاوراق المالية قبل ثلاثة ايام على الاقل من الموعد المحدد استنادا الى المادة (٩١) من قانون الشركات رقم (٢١) لسنة ١٩٩٧ .

رئيس مجلس الادارة
نوري عماش عبد الله

REPUBLIC OF IRAQ
Ministry of trade

جمهورية العراق
وزارة التجارة
دائرة تسجيل الشركات
قسم الشركات المحدودة والأشخاص

قرار تحول عقد شركة مشروع فردي

قدمت شركة (علي الطائي للمقاولات العامة/مشروع فردي) قرار مالك الحصة المؤرخ في ٢٠٢١/٥/٢٩ والمتضمن :-

- تحول الشركة من مشروع فردي الى شركة محدودة وبذلك يكون منطوق المادة الأولى كالأتي/-
- تعديل المادة الأولى/- من بيان التأسيس ليصبح اسم الشركة :-

المادة الأولى :- اسم الشركة/- (اعمار المستقبل للمقاولات العامة محدودة المسؤولية)

اني مسجل الشركات صادقت على القرار أعلاه على ان ينشر مع العقد المعدل طبقاً لأحكام المادة (١٥٥ و ٢٠٦) من قانون الشركات رقم ٢١لسنة ١٩٩٧ المعدل.

كتب ببغداد في اليوم السابع والعشرين من شهر شوال لسنة١٤٤٢ هـ
الموافق لليوم التاسع من شهر حزيران لسنة٢٠٢١ مـ

مجاهد محمد شافي العيفان
مسجل الشركات وكالةً
٢٠٢١/٦/

البريد الالكتروني E.MAIL:- businessregister_iraq @ yahoo .com
br@mot.gov.iq
m.office.cr@gmail.com
عند الاجابة يرجى الاشارة الى الرقم كاملاً

بيان معدل
شركة الاعمار المستقيم للمقاولات العامة محدودة المسؤولية
راسمالها (١,٠٠٠,٠٠٠,٠٠٠) مليار دينار

اولاً: الاسم/ شركة الاعمار المستقيم للمقاولات العامة محدودة المسؤولية
ثانياً: مركز الشركة / العراق – الديوانية - ولها حق فتح الفروع داخل العراق وخارجه

ثالثاً: غرض الشركة وطبيعة العمل /

المساهمة في استثمار رؤوس الأموال في مجال اعمال المقاولات العامة والمقاولات والانشائية والكهربائية وتشمل القيام بالاعمال المتعلقة بانشاء وتوسيع وهدم المباني بانواعها واعمال الطرق والارصفة والجسور والسكك والمطارات والسدود والخزانات لمشاريع الري والبزل واعمال هندسية المساحة والموانئ واعمال مد شبكات انابيب المياه والمجاري وغيرها من الاعمال والانشائية والقيام بمقاولات الاعمال الكهربائية على اختلاف انواعها والميكانيكية وتشمل الاعمال المتعلقة بنصب وتركيب المعدات والمكائن ومحطات الضخ ومحطات توليد الطاقة الكهربائية وبدالات الهواتف واعمال التكييف على اختلاف انواعها والتاسيسات الكهربائية والصحية والمجاري والابراج والتركيبات المعدنية والاعمال الترابية وغيرها من الاعمال التي تدخل ضمن دائرة المقاولات العامة .

وللشركة في سبيل تحقيق غرضها ونشاطها القيام بما يأتي:-

أ- تملك الأموال المنقولة اللازمة لتحقيق نشاطها ((من وسائط نقل مختلفة – وعدد وأدوات – والآلات.. وغيرها)) وأجراء كافة التصرفات القانونية عليها وفق القوانين النافذة أو التي تحل محلها.

ب- تملك الأموال غير المنقولة واجراء كافة التصرفات المسموح بها قانونا عليها.

ج - القيام بكافة المعاملات المالية المسموح بها والتعامل مع كافة المصارف المجازة.

د - مزاولة جميع الأعمال المسموح بها قانوناً وفق حاجة الشركة ومصلحة المساهمين وبما ينسجم مع القوانين النافذة.

ه - تملك براءات الاختراع وتيجسلها باسم الشركة لدى الجهات المختصة وحق تملك العلامة التجارية التي تراها مناسبة .

و- الاعمال المتعلقة بالنصب وتركيب المعدات والمكائن ومحطات تليد الكهرباء ومحطات الضخ وبدالات الهواتف والتاسيسات الكهربائية والصحية والمجاري والمصافي والابراج والتركيبات المعدنية وغيرها من الاعمال التي تدخل في هذا الاختصاص ولم تذكر .

ي- الحق في شراء ورهن وتاسيس المشاريع للازمة لتحقيق الاغراض الواردم اعلاه لحساب الشركة او لحساب الغير وبيعها في حالة انتفاء الحاجة اليها .

س - شراء واستثمار وتاجير مختلف وسائل النقل والمكائن والرافعات والادوات والمخازن الملحقة والمتممة لها والتي تدخل في اغراض الشركة .

ح - القام ببيع وشراء الاوراق المالية لحساب الشركة وان تجري جميع المعاملات وتبرم كافة انواع العقودوالتوقيع عليها وتدخل في مختلف انواع التعهدات والمناقصات والمزايدات مع الدوائر الرسمية وشبه الرسمية وكذلك قطاع العام والمختلط واشخاص القطاع الخاص سواء كانت بمفردها او لحسابها بالاشتراك مع الغير او لحساب الغير وكذلك التصرفات التي تراها لازمة لتنفيذ تلك الاغراض وبالشروط التي تراها مناسبة

ط -الاشتراك مع الاشخاص الطبيعية والمهنوية وبالشكل الذي تراه مناسبا لتحقيق هذه الاغراض بما في ذلك تاسيس الشركات والاندماج فيها وشراء اسهمها والسندات والاكتتاب فيها مع مراعاه احكام القوانين النافذة بهذا الخصوص .

ظ - للشركة الحق في فتح الاعتمادات والحسابات الجارية لدى المصارف وان تنشئ او تحسب او تقبل او تتصرف باي صورة اخرى في الاوراق التجارية والسندات القابلة للتداول والاوراق المالية الاخرى من كمبيالات وحوالات وسندات شحن وغيها مهما كان نوعها .

ك - الاستقراض من الجهات الرسمية والمصارف وبالشروط التي تراها مناسبة سراء مقابل رهن موجودات الشركة او بدون ذلك .

ل - القيام بكافة الاعمال والاجراءات القانونية التي تراها لازمة او مناسبة لتسهيل تحقيق نشاطها

رابعا - راس مال الشركة:

راس مال الشركة ((١,٠٠٠,٠٠٠,٠٠٠)) مقسمة الى مليار سهم ((١,٠٠٠,٠٠٠,٠٠٠)) قيمة السهم الواحد دينار واحد

خامساً- المؤسس

-انا المؤسس الموقع في القائمة المرفقة طياً قررت تعديل بيان الشركة المبين اسمها وراس مالها أعلاه ، وقد خولت المحامي ((فيصل هندي مهلي)) للقيام بعملية تعديل الشركة لدى دائرة تسجيل الشركات ومراجعة أية دائرة أخرى تتطلبها عملية التسجيل

القائم بالتعديل
المحامي / فيصل هندي مهلي
بغداد - الحارثية

مؤسس الشركة

الاسم	علي عبد خلف حسين			عدد الأسهم	التوقيع
المهنة	اعمال حرة	الجنسية	عراقية	١,٠٠٠,٠٠٠,٠٠٠	
رقم هوية الأحوال المدنية (للعراقي _ مرفق صورة) ٧٩٠٢٧ في ٢٠٠٧/٢/٢٣				نسبتها الى راس المال ١٠٠٪	
رقم جواز السفر (لغير العراقي - مرفق صورة) في / /					
العنوان الكامل - البلد - عراق					
المدينة : الديوانية – عفك – المركز – م/ ٢ ز/ ١٩ د/ ٢٨				مع تأييدي لصحة المعلومات نؤيد صحة التوقيع	
هـ :٠٧٨٠٧٥٤٥٤٤٣ ص ب -					

محكمة البداءة المختصة بالدعاوى التجارية
العدد : ٥٨/تجارية/٢٠٢١
اعلان

الى/ المدير المفوض لشركة ايلسان للصناعات الالكترونية /اضافة لوظيفته

أقام المدعي(طارق طالب عيسى العمران) الدعوى المرقمة ٥٨/تجارية/٢٠٢١ والذي يطلب الحكم له بنسبة حصته في العقد المرقم ٢٠٠٥/٢٧٤ الموقع مع الشركة العامة للصناعات الالكترونية والبالغة (٥٪) من الاجمالي والذي يكون حوالي ٩١٠٠٠ واحد وتسعون الف دولار امريكي ولانتقالك الى جهة مجهولة تقرر تبليغك بصحيفتين محليتين يوميتين بموعد المرافعة الموافق ٢٠٢١/٦/٢٠ الساعة التاسعة وفي حالة عدم حضورك او من ينوب عنك قانونًا ستجري المرافعة بحقك غيابًا وعلنًا وفق القانون.

القاضي
إبراهيم حميد كامل

محكمة بداءة الكرادة
العدد: ٣١٣٠/ع/٢٠١٩
اعلان

الى المعترض عليهم/
١-ليث سلمان عليوي
٢-نارمان يحيى ناجي
٣-ضوية سليم ناجي

اقام المعترض /محمد حسين علي / المدير المفوض لشركة الزريف للتجارة والمقاولات العامة – اضافة لوظيفته الدعوى البدائية المرقمة اعلاه امام هذه المحكمة يطلب فيها ابطال الحكم الغيابي الصادر بحقه في الدعوى المرقمة ٣١٣٠/ب/٢٠١٩ الصادر بتاريخ ٢٠١٩/١٢/٣١ ولمجهولية محل اقامتهم قرر تبليغكم اعلانا بصحيفتين محليتين يوميتين للحضور امام هذه المحكمة في موعد المرافعة الموافق ٢٠٢١/٦/٢٧ لذا وعند عدم حضورك او حضور من ينوب عنك قانونا ستجري المرافعة بحقك غيابيا وعلنا ووفق الاصول .

القاضي
سامر جاسم هادي

تنويه

ورد سهوا باعلان محكمة الاحوال الشخصية الدعوى ١٣٧٩/ب/٢٠٢١ خطا والصحيح ١٣٧٩/ش/٢٠٢١ المنشور في جريدة الشرق بالعدد ٣٥٣٥ في ٢٠٢١/٦/٩ وجريدة العراق الاخبارية بالعدد ١٤١٨ في ٢٠٢١/٦/٩ لذا اقتضى التنويه

مديرية تنفيذ الكرادة
رقم الاضبارة/ ٢٠٢١/١٤١٧
الى/المنفذ عليه : المدين / حسام عبيد علي
م/٦٠١ / ز٩/ د ٥٨

لقد تحقق لهذه المديرية من شرح القائم بالتبليغ مركز شرطة المنصور وتاييد مختار المحلة انك مجهول محل الاقامة وليس لك موطن دائم او مؤقت او مختار يمكن اجراء التبليغ عليه واستنادا للمادة (٢٧) من قانون التنفيذ تقرر تبليغك اعلانا بالحضور في مديرية التنفيذ الكرادة خلال خمسة عشر يوما تبدأ من اليوم التالي للنشر لمباشرة المعاملات التنفيذية بحضورك وفي حالة عدم حضورك ستباشر هذه المديرية باجراءات التنفيذ الجبري وفق القانون.

المنفذ العدل
ايهم حامد سلمان

اوصاف المحرر:- نفذ بحقك قرار محكمة بداءة الرصافة المرقم ١١٦٢/ب/٢٠١٥ في ٢٠١٥/١١/٤ والمتضمن الزامكم بتاديتكم للدائن (عبد الرحمن جلهم حمزة) مبلغ مقداره (١،٢٥٠،٠٠٠،٠٠٠) مليار ومئتان وخمسون مليون دينار مبلغ الفرق بين البدلين وتحميلكم المصاريف بنسبتها واتعاب المحاماة مبلغ مقداره خمسمائة الف دينار

مديرية تنفيذ الكرادة
رقم الاضبارة/ ٢٠٢١/١٣١٨

الى/المنفذ عليه : المدين / محمد حسن فرهود
الامين – قرب مطعم الرياضي

لقد تحقق لهذه المديرية من شرح القائم بالتبليغ مركز شرطة الامين وتاييد مختار المحلة انك مجهول محل الاقامة وليس لك موطن دائم او مؤقت او مختار يمكن اجراء التبليغ عليه واستنادا للمادة (٢٧) من قانون التنفيذ تقرر تبليغك اعلانا بالحضور في مديرية التنفيذ الكرادة خلال خمسة عشر يوما تبدأ من اليوم التالي للنشر لمباشرة المعاملات التنفيذية بحضورك وفي حالة عدم حضورك ستباشر هذه المديرية باجراءات التنفيذ الجبري وفق القانون.

المنفذ العدل
ايهم حامد سلمان

اوصاف المحرر:- نفذ بحقك قرار محكمة بداءة بغداد الجديدة المرقم (٦٨/ب/٢٠٢١) في ٢٠٢١/١/١٧ والمتضمن الزامكم بتاديتكم للدائن (سرمد حاكم عبد الجبار) مبلغ وقدره (١٨،٠٠٠،٠٠٠) ثمانية عشر مليون دينار وتحميلكم المصاريف القضائية

محكمة جنح الكرادة
العدد: ٤٨٨/ج/٢٠٢١
اعلان

الى المحكومة/ مي حسن مبارك

اصدرت هذه المحكمة حكما غيابيا في الدعوى المرقمة اعلاه والمؤرخ ٢٠٢١/٦/١٣ يقضي بالحكم عليك بعقوبة الحبس البسيط لمدة سنة واحدة وفق المادة ١٦/ثانيا من قانون جوازات السفر رقم ٣٢ لسنة ٢٠١٥ ولمجهولية محل إقامتك لذا تقرر تبليغك بصحيفتين محليتين بالحكم المذكور وعند عدم الطعن به سيكتسب الحكم درجة البتات

القاضي
ميسون محمد عيسى

مجلس القضاء الاعلى
رئاسة محكمة استئناف بغداد/الكرخ الاتحادية
محكمة الاحوال الشخصية في الدورة
العدد/٢٠٠١
التاريخ/٢٠٢١/٥/٣٠

اعـــلان

الى/المدعو/علي ستار جبار حسين/ الساكن بغداد الجديدة م٧٢٧ز٦٥د٢٥

للطلب المقدم من قبل المستدعي (ستار جبار حسين) لنصبه قيما على ولده المفقود ولمجهولية محل اقامتك في الوقت الحاضر قررت المحكمة تبليغك اعلانا في صحيفتين محليتين للحضور امام المحكمة اذا كنت داخل العراق خمسة عشر يوما واذا كنت خارج العراق ثلاثون يوما وعند عدم حضورك سوف تتخذ المحكمة الاجراءات بحقك وفق الاصول.

القاضي/عبدالخالق فتحي البدراني

***

مجلس القضاء الاعلى
رئاسة محكمة استئناف كركوك الاتحادية
محكمة الاحوال الشخصية في الزاب
العدد/٢٦٨/ش/٢٠٢١
التاريخ/٢٠٢١/٦/١٣
الى المدعى عليه/(سعدون محمود عباس) مجهول محل الاقامة

م/تبليغ قرار حكم غيابي

اقامت طليقتك المدعية (نداء احمد عبوش) الدعوى الشرعية المرقمة٢٦٨/ش/٢٠٢١ أمام هذه المحكمة والتي تطلب فيها الحكم بتأييد حضانتها لابنتها القاصرة ماريه تولد٢٠١٣/١/٢ وسلب ولايتك عن الطفلة (ماريه) ونصبها وصية مؤقتة عليها انفي الذكر وصدر قرار الحكم بتاريخ ٢٠٢١/٥/٣١ ولمجهولية محل اقامتك قررت المحكمة تبليغك بقرار الحكم بصحيفتين محليتين واسعتي الانتشار.

القاضي/عادل علي بندر

***

مجلس القضاء الاعلى
رئاسة محكمة استئناف بغداد/الكرخ الاتحادية
محكمة الاحوال الشخصية في الدورة
رقم الدعوى/٢٠٧١/ش/٢٠٢١
التاريخ/٢٠٢١/٦/٩

اعـــلان

الى المدعى عليه/محمد رعد حمودي/مجهول محل الاقامة
اقامت المدعية (نورس جاسم هاشم) الدعوى الشرعية المرقمة اعلاه والتي تطلب فيها الحكم (تصديق الزواج) ولمجهولية محل اقامتك تقرر تبليغك اعلانا بصحيفتين محليتين يوميتين بموعد المرافعة الموافق ٢٠٢١/٦/٢٤ الساعة الثامنة صباحا وعند عدم حضورك او ارسال من ينوب عنك قانونا سوف تجري المرافعة بحقك غيابا وعلنا ووفقا للقانون.

القاضي/بيداء كاظم حسين

***

فقـــدان

فقد سند العقار المرقم ٢/٣١ مقاطعة٥ الجيبجي باسم (يونس حسين صالح) فمن يعثر عليه تسليمه لمصدره.

***

اعـــلان

الى الشريك مجهول محل الاقامة/مدينه عباس حسون
اقتضى حضورك الى بلدية المحمودية لغرض اصدار اجازة الطقعة المرقمة١٢ ٦/١ مقاطعة٣٦ أبوشمع الى الشريك/علاء سعود خضير وفي حالة عدم حضوركم ستتخذ الاجراءات القانونية حسب الاصول.

أرجوك لا تأمل...

عانق نبضيَ المسكين بحبه فكان أن أوجع المعصم
بقبضته وأقفل
التزمتُ الصمتَ حنقتُ وانسحبتُ على عجل
قبل أن يكتشفَ قوّته وضعفيَ ، فتصرّفي أمام
جبروته أجهل
رفقاً يا روحُ لا تحلّقي أخاف عليك من شغفٍ يأفل
جلست على عتبة ليلي أُنصتُ لوشوشاته ومنها
العذوبة أنهل
أحاسب نفسي أصارحها ثم تحورُ عينايَ ضاحكةً
تغزل
فحبي شيطانٌ أخرسٌ التبسني وبي توغّل
على معزوفة من حروفه والضوءُ خافتٌ أعزل
قلتُ أتراقصُني وتشبك بأصابعك أضلعي كي
تحفل
إن هربت عصفورة قلبي أمسك بها جيداً قبل أن
تجفل
تطير لتعانق سحاباً أبيضاً ومعه ترحل
وتلك الهمسات ألا أجلتها فلا تستحلّ كلّ مسحات
الخجل
ودقاتٌ تتراقص أعنف من موسيقى الطبل
أعذرني يا فرحي فإنني علّيت سقف حلمي أرجوك
لا لا تأمل
جاكلين .د حبشي

وهج الصمت

ولقد ذكرتُك والأشواق منّي مُستعرة
وضاقت بصدري الهواجس مُستترة
ما بالُكَ يا رفيقَ العمر مُتجاهلا
وروحي بين يديك مُستنّفرة
أتُراني في حُلم الأوهام والروْى
من عيوني مُنفّرة!؟
أتسائل وأُجيبَ الفؤاد
لحظة ذِكرك تعلوا نبضاته محترقة
روحي غدت عليلة ونيرانُ هجرك
في الحشا موقِدة
أشكو منكَ اليك يا هاجري
وبالوصلِ أنتَ مُبخِلَ
ليتَ قربُك منّيَ يدنو
ونذير الشوْم الفراق يرتحلَ
جاهرت بهواك ونيران البُعد
من عيوني دمعاً مُنهمرَ
أيها البعيد القريب ؟
!!لا من نظرةٍ تشفي العليلَ المُسهَدَ ؟!

بقلم \ منى كامل بطرس
مغتربة عراقية \\ كندا

وليمة وأطباق فارغة

لملمت ما انهار فيها من قداسه
أسقطتها فوق أكوام الكناسه

طوحت هذا الذي ندعو إباء
لا تبالي من على الساحات داسه

ليس شيء فيه قد يعزى إليها
إن للرأس الأبي الحر ناسه

ثم جاءت في عيون شاكيات
من مساء لا يهاديها نعاسه

في ثياب باليات من جحود
راح يدني فوق كعبيها لباسه

حدثتني والحيا في وجنتيها
دون ستر أو غطاء أو حراسه

حاورتني والرؤى في مقلتيها
قد سقاها مجدب الأيام كاسه

أقسمت لي أنها تحتاج خبزا
ليس يلقي بين فكيها يباسه

تشتهي زادا هنيا لو دعاها
أسقطت عن حظها القاسي إياسه

قلت آه ها قد احتالت حديثا
كاذبامستلهماروح السياسه

بيد أني سوف أعطيها قليلا
كي أرى كم سوف تخطيها الفراسه

قلبت في المال شيئا ثم قالت
إن أختي قد رماها الجوع فاسه

قلت ها قد صرت صيدا في أياد
ناشئات بين أحضان النخاسه

زدت شيئا قائلا يكفيك هذا
لا تصابي من عطائي بانتكاسه

لملمت نقدي وطارت نحو كشك
للطعام المشتهى تزهو حماسه

أومأت فيما فتاة تابعتها
في انتظار الزاد تشتاق افتراسه

أطعمتها ثم نامت في طريق
بعد جهد راح يهديها نعاسه

شمعة قد أطفئت من غير ذنب
في ركام من قذارات الدناسه

يا فتاتي لا تلومي سوء حظ
لا تسبي في زمان البخل باسه

إنما الباغي ضمير بيع بخسا
في مزادات لتجار التعاسه

الشاعر محمد القاضي
مصر العربية

المغربي

يكتبها : محمد فيض خالد

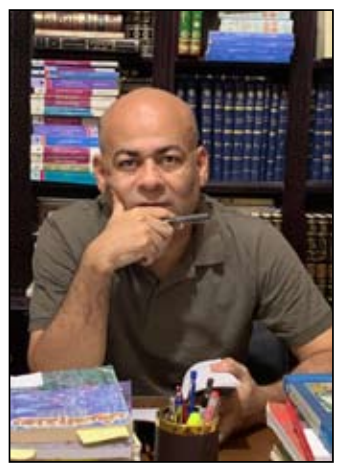

هناك في أعَالي التِّلال وسط حقولِ الرِّمالِ الصُّفر القاسية ، يشخص كَمعبدٍ من مَعَابدِ الآلهة العظام ، مهيبا في قداسته ، شامخاً في بنائه ، يُغلِّفه رونقٌ يا طَالما انشرحت لمرآهَا الصّدور ، واغرورقت لجلالهِ العيون ، وانبلجت لملمس لبناتهِ العتاق نفوسا ، عشّش اليأس في جنباتها رَدحا ، حتى ظنّت أنّ الموت أفضل إليها من الحَياةِ ، تسطع شمس الصّباح الفاترة عليه ، فتضيء قُبَته الخضراء رَونقا ، يُخفّف من لوعةِ الجموع التي قصدته ، من كُلِّ فجٍّ عَميق .

خليطٌ من أجناس شتّى ؛ لبّوا بعدما سمعوا بكراماتِ الولي الصّالح ، فرمالِ تلته يكفي التّدحرج من فوقها ؛ امتلاء الأرحام بأجنتها ، كُلّ شيءٍ يقذِف في قلبك الطمأنينة ، انقطاعُ المكان عن العُمرانِ ، قرون الماعز وحَوافز الأبقار المُتناثِرة في السّاحة ، أكُف الدّم القاني التي لطّخت الجدران في فوضى مُخيفة ، خيوط العنكبوت التي نُسجت فوق النّوافذِ وبين الزّوايا ، الخِرق وبقايا الثياب التي حُشرت في شقوقِ حيطانه ، خيوط البخور الرّخيص المتلوّية ، المُتصاعدة من مجمرةٍ قديمة ، نحيب النّساء المتواصل وحنينهن ؛ أن يوثّق الأُلفة بين قلبِ زوجها النّافر ، وقلبها المطمئن بالحبِّ .

زوار « سيدي المغربي « من النّساءِ، أغلبهن من الصَّبايا اللاّتي انقطعت بهن سُبل الإنجاب ، أتوا من القُرى الفقيرة ، هناك يُقدّم طلب الخِلفة على رغيف الخبز ، تصبح المرأة العاقرِ أرضا بورا لا رغبة فيها ، لا حيلة أمام أولات الأحزان ، إلاّ أن يقصدنه فعنده الحلّ ، تلثم سيدة عجوز عتبة المقام ، تُنبّئ ثيابها الثمينة ، همس حليّها ، ونعلها الجلدي ، أنّها ربيبة بيت عزٍّ ونعمة ، من خلفها صبية لم تتجاوز عقدها الثاني ، يَقطر وجهها الأبيض المستدير ، بآخرِ قطرات الملاحة والفتنة ، لم تعد تطيق صبرا بعد إذّ عجزت معها كُلّ الحيلِ ، وبارت وصفات الأطباء ، تبكي بحسرة وكمدٍ ؛ فتهديد زوجها بالطلاقِ مُشرَعٌ فوق رقبتها كحدِّ السّيف.

نزعت عن رقبتها كيس نقود ، دسّت يدها بغير اكتراث ، ثم قبضت على حزمة مَنها ، دفعتها لخادم المقام طالعها في فتور ، يتبدّى في وجهه ابتساما مُتكلّفاً ، ورضا مُصطنعا ، في مُحَيّاه الأمرد المصقول عَلائم الرّغد ، تتطاير الرِّقاعُ من فوق كتفيه ، مع صيحة مفتعلة : يا خُدام الأعتاب .. نظرةً لخاطر النبي .

قالت زنوبة البدوية ، وهي تهشّ أغنامها في حماس وثقة : إنّ التّدحرج من فوقٍ تلة « سيدي المغربي « يفكّ أقفالَ الأرحام العقيمة ، ويسحق طلسم السّحرة ، ولعلّ في كلامها ما أخرج بعض الزائرات عن طورهِ ، وهي تتذكّر زوجها الذي لا يعرف للعشرةِ الطويلة قيمة ، ولا يحفظ للودِّ حُرمة ، اندفعت مُتخلية عن وقارها ورزانتها ، مدفوعة بغريزةِ الأمومة المفقودة ، لتُلقي بجسدها البضّ فوق الرِّمالِ ، تتدحرج من أعلى التّلة ، تُنادي بصوتٍ مفجوع : بركاتك يا سيدي المغربي ..

في حِمية يتَسابق باقي النّسوة ، تلتمع في عيونهن مظاهر الأسى ، يُداعِب الأمل مشاعرهن ، لقد قطعن هذه المشاق ، لم يعد من مطمع إلا أن تظفر كُلّ واحدةٍ بمُنَاهاً ، قَالَ خادم المقام ، في نبرةِ العارف : لن يمرّ العام ، إلاّ وابنكِ بين ذراعيك ، يجب العودة ثانيةً للوفاءِ بباقي النّذر.

في خشوع وخضوع ، تمسح النّسوةُ الجدارِ الطّيني ، بين همساتٍ حائرة ، وزفراتٍ مُلتَاعة ، ودعواتٍ تفيض ألماً واستعبارا ؛ أن يَجبر الله الخواطر .

توارثنا فيما توارثنا ، مقام « سيدي المغربي» تركة مُثقلةٌ بالأماني، وأكدار البُسطاء تُغرق الأرض ، نشاهدها ترتسم كُلّ نهار ، في عيونِ زوارهِ ، لا حيلةَ لهم إلاّ الصّبر ، والتّودد لصاحب الكرامات ؛ أفنوا عُمرا إلى جوارِ صندوق نذورهِ ، المُتخم بقطعِ النقدية، وحكايات من ضروب المُحَال ، تتردّد عن تصرّفِ الولي الصّالح ، صحت قريتنا على كابوس مُزعج ، لقد أكلت الرُّطوبة جدرانَ المقام فأتت عليها ، حكى من حضر البناء ، أنّ القبر فارغ تماما من أيّ شيءٍ ، بدأت تنتشر حكاياتٍ عن عقاراتِ خُدام المقام ، امتلكوها في البندرِ ، ورطانة ألسنة أبناءهم ، الذّينَ طرقوا أبواب المدارس الأجنبية ، رَطانة ليست كرطانة أبناء الطّين والعَرق ، الذين عَاشوا عُمرا في حِمى « سيدي المغربي « .

هواجس السهر

في دجى الليل البهيم
أهرب بنفسي
من قساوة الدهر
من غربة تنهش روحي
من هم أرقني
و من وجع فسيح
أتعب أنفاسي
أعبر الضباب
وأمطار المقل
تبلل الرموش
لتروي تجاعيد الأحزان
المتمسكة بغصن الخيبة
في دجى الليل البهيم
أتمرد على الآلام
أعزف على قيثارة الصبر
حافية الروح
أرقص على اوجاعي
أصارع الوجدان
و أفاوض نفسي اللوامة
على الهدنة
في انتظار صباح
يحمل بشرى الفرج

بشرى شعبي

قصة قصيرة جدا

«جواب برسم الإنسانية»

الكاتبة مشلين بطرس. لبنان.

يزرع الرصيفَ ببذور قهره وقلة
حيلته ..
يقضم ما تبقى من أظافرٍ محشوةٍ
بغيظ العوَز ..
يكشّونه كذبابة تحمل أوبئةً
وأمراضًا !
بإشمئزاز يحدّقون ...
تقترب سياراتهم الفارهة
فيضغطون على أزرار شبابيكها
بإحكام و .... شتيمة !
جيئةً وذهابًا يعود إلى زراعة خيباته
على طول الرصيف ...
يضع جبينَه على عمود إشارة
المرور ...
ترتفع حرارة الشارة، وتفيض
دقائقها الحمراء على أعتاب براءته
!
يتماسكُ أمام أخٍ أصغر راح يأكلُ
من أعشابٍ زُرِعت على حافتي
رصيف ..
تزفُّ الشمس قيظها، فتحلّق
السيارات مشكلةً سحابةَ دخان
خنقتْ طفولةً مازالت تتخبط في
بئرٍ من القهر والحرمان ..!

وجع الشهيد

.(بحر الكامل)
للشاعر السيد الديداموني

..
أَنَا قِصَّةٌ تُدْمِي الْقُلُوبَ الْحَائِرَهْ
تُرْوَى لِكُلِّ السَّافِرَاتِ الْعَابِرَهْ
كَمْ تَذْكُرُ الْأَشْعَارُ فَضْلَ مُرُوءَتِي
مِنْ شَاعِرٍ هَزَّ الْقُلُوبَ وَشَاعِرَهْ
وَأَنَا أُدَافِعُ عَنْ فَتَاةٍ، عِرْضِها
مَنْ مُجْرِمٍ وَرِثَ الفُجُورَ وَأَدَّرَهْ
كَمْ جَزَّتِ السِّكِّينُ لَحْمِي وَالْحشا
وَالأَرْضُ تَبْكِي مِنْ دِمَائِي الطَاهِرَهْ

بِدُمُوعِ أُمِّي تَرْتَوِي أَحْضانُها
وَأَبِي يُعَانِي مِنْ دِمَائِي النَّافِرَهْ
لَا الْعَدْلُ يُنْصِفُنَا ، وَلَا الدُّنْيَا لَنَا
وَالظُّلْمُ يَنْبُعُ مِنْ قُلُوبٍ فَاجِرَهْ
جَاءَ الوُلَاةُ وَفُضَّ حِرْزُ قَضِيَّتِي
كَيْ يَشْهَدُوا طَعَنَاتِ قَلْبِي الْغَائِرَهْ
زَادُوا عَلَى قَتْلِي بِقَتْلِ قَضِيَّتِي
صَنَعُوا الْبَرَاءَةَ مِنْ سُقُوفٍ دَاعِرَهْ
النَّفْسُ بِالنَّفْسِ» ارْتِضَاءُ شَرِيعَةٍ
مَا بَالُ مَنْ جَعَلَ الْعَدَالَةَ سَادِرَهْ
أَيْنَ الْقِصَاصُ الْعَدْلُ مِنْ غَيِّ الْهَوَى
بَاتَتْ خُيُوطُ الْعَدْلِ نَسْجَ مُؤَامَرَهْ
يا قاضيا لو كنت إبْنَكَ يا ترى
أَتَكُونُ مِنْ حِيَلِ الْبَرَاءَةِ دَائِرَهْ ؟
أَوْ أَنَّ بِنْتَكَ قَدْ تُدُوهِمَ عِرْضُهَا ؟
أَتُبِيحُ عِرْضَكَ لِلكلابِ السَّاعِرَهْ ؟
حَتَّى الَّتِي فَدَّيْتُهَا نَكَسَتْ عَلَيـ
ـيَ، وَغَرَّهَا الْأَمْوَالُ، وَهْيَ الْمَاكِرَهْ !
أَخْتَاهُ، مَاذَا عَنْ دِمَائِي؟ إِنَّهَا
سَالَتْ فِدَاءً دُونَ عِرْضِكِ فَائِرَهْ
لِمَ تَشْهَدِينَ بِبُرْءِ مَنْ هُوَ قَاتِلِي ؟
هَلْ كَانَ عِرضُكِ تُسْتَبَاحُ بَوَادِرُهْ ؟
ما إن توالتْ مثلَها بمصيبةٍ
فالعِرْضُ يُهْتَكُ لا يُرى مَنْ نَصْرُهْ
وتَرُوعُ نَخْوَتُهُ بِذِكرِكِ عِنْدَهُ ؟
خَوْفًا مِنَ الْغَدْرِ اللَّعِينِ يُسَاوِرُهْ
فَلْتَحْمِلِي الْأَوْزَارَ عَنْ أَصْحَابِها
وَ يَنُوءُ حَمْلُكِ بِالْخَطَايَا الْغَابِرَهْ
أَمَّا حَدِيثُكِ، إِنْ يَظَلَّ فَإِنَّهُ
يَبْقَى مِثَالاً لِلْفَتَاةِ الْغَادِرَهْ

ليعيشي سالم ولد سيدي هدّا. سليل الأولياء والأتقياء

حين تجالس هذا الرجل لن ينتهي عبق الحكاية ولن ترتوي من فيض التاريخ، رجل يمتع بلا نهاية، السبك لا يمتنع، والمجاز لا ينتهي، والاستعارات لا تتمنع. كل ذلك يأتي إليه وإليك من خلاله طيعا خضاعا مطواعا. هي الخطابة حين تعرف أهلها وتدين لهم بولاء لا ينقطع. وباخلاص لا يتقادم.

يحضر المروي بشكل آخر، تلبس الحكايات القديمة دثاراً مختلفاً لا شبيه له، تتعرى كل الحقائق التي كانت مغطاة بسراب واهٍ، تصير محظوظاً حين مجالسته فتأخذ المعرفة صادقةً ومفلترةً، تصلك أخبار القبائل خالصةً، خاليةً من شوائب الحقد، وأدران بني العمومة، لن تستطيع ان تكون، وعلى امتداد الحضور، إلا مستمعاً، وذاك شرف ما دونه شرف إنه استمتاع الامتاع ومؤانسة الأنيس ونهاية مدارج اللذات .

تلك واحدة من صفات خالي سالم ولد سيدي هدّا حفظه الله ورعاه .أبوه الولي الصالح دفين صحراء المحاميد ، سيرة عطرة حافلة بالجود والكرم، والأعطيات والكرامات.

هو رجل كبير في قلبي كبر أبيه صاحب الكرامات ، كبير في نفسي كبر كلامه اللازوردي ، طبيعة شخصيته تفرض احترامه، قلبه صاف نقي لا يعرف غلاً ولا حسداً، بسمته الفريدة لا تفارق محياه، كلامه عذب سلسبيل متواصل لا ينقطع ، يمر بك عبر السنين الخوالي والأزمنة الفائتة دون ملل أو كلل ، لا يكاد يسقط حرفاً واحداً من حكاياته رغم التقادم ، ورغم توالي العمر.

عبدالله علي شبلي المغرب.

مَـعشوقَـةُ القَمَـر

يَتهامَسُ العُشّاقُ عندَ
مُرورِهَا
هذي الّتي فُتِنَ الرّجالُ
بِنورِهَا
القَيروانُ تَكحّلتْ
بِضيائِهَا
وَسَرى إلى قرطاجَ نَفحُ
عُطورِهَا
هذا يُكَبّرُ .. يا لَسِحرِ
جَمَالِهَا
هذا الذي يَرجُو جَميلَ
حُضورِهَا
(يعيشك).. يُحاولُ أنْ يَنالَ عبارةً
منها.. لِيرشفَ من مَعينِ
حُبورِهَا
أو ذاكَ يَثملُ حِينَ أوحى
حرفُها
معنىً لهُ يتلوه بينَ
سُطورِهَا
سَكِروا بِمِسْكِ فاحَ من
أشعارِهَا
هَامُوا بِسِحرِ عُيونِها
وظُهورِهَا
وَهِيَ الفَراشَةُ والّتي
تَشتاقُهَا
الأزهارُ واشْتاقَتْ جِنانَ
زُهورِهَا

مَارفرفتْ إلا كَصُبحِ
قَصيدةٍ
ضَحِكَ الرّبيعُ بِهمسِها
ونفورِهَا
أخفتْ مَشاعِرَهَا بِعِفّةِ
رُوحِهَا
والرّوحُ لمْ يهدأْ هَديرُ
بُحورِهَا
هي جَنّةٌ لِحبيبِهَا ..
حُوريّةٌ
مابَعدَها في الحُورِ مِثلُ
شُعورِهَا
مَا غيرُهُ يَنْثالُ في
دَرّاتِهَا
حتّى ارْتَوى تاريخُهُ
بِعُصورِهَا
قَمَرٌ تَفَرّدَ ضَوؤُهُ

في لَيلِهَا
فَتَبَسّمَتْ أنوارُهُ
بِبُدُورِهَا
حَسناءُ أهْدتْهُ الجَمَالَ
حديقةً
مَدّتْ الى كَفّيهِ كَفَّ
جُسورِهَا
لِسواهُ ما كَشَفتْ بَرَاعِمَ
حُسْنِهَا
فَتوضّأتْ أيّامُهُ
بِطَهورِهَا
غَرسَ الغَرامَ بِنبضِها
فَتعلّمتْ
حُبّاً تَغلغلَ في وَريدِ
جُذورِهَا
حَسّونُهَا يَختالُ في
أحلامِهَا
بِجناحِ شَدوٍ هَزّ روضةَ
سُورِهَا
أخفى بِصمتٍ سِرّهُ
.. لَكنّهَا
عَلمتْ بِمَا يُخفيهِ.. من
عُصفورِهَا
تنسابُ عِشقاً في جَداولِ
حُبّهِ
يَنسابُ كُحلاً في سَنَا يَخْضورِهَا
الشاعرة سميرة الزغدودي

مجلس القضاء الاعلى
رئاسة محكمة استئناف الديوانية الاتحادية
محكمة جنايات الديوانية / الهيئة الثانية
العدد: ٣٣٦/ج/٢٠٢١
التاريخ: ٢٠٢١/٦/٨

الى/ المتهم الهارب: محمد حكمت جلاب فرحان الخزاعي
اصدرت محكمة جنايات القادسية قرارها المرقم ٣٣٦/ج/٢٠٢١ والمؤرخ ٢٠٢١/٦/٧ والمتضمن الحكم عليكم غيابيا بالاعدام شنقا حتى الموت استنادا لاحكام المادة ١/٤٠٦/أ من قانون العقوبات عن جريمة قتل المجنى عليه (امجد ادريس بعيوي) وحكمت عليك غيابيا بالاعدام شنقا حتى الموت استنادا لاحكام المادة ١/٤٠٦/أ من قانون العقوبات عن جريمة قتل المجنى عليه (سيف فيصل جلاب) ولهروبك و مجهولية محل اقامتك قرر تبليغك اعلانا بواسطة صحيفتين محليتين يوميتين واسعتي الانتشار استنادا للمادة ١٤٣ الاصولية ولك حق الاعتراض على الحكم الغيابي عن تسليم نفسك او القاء القبض عليك .

القاضي
حسون عبادي حسان
رئيس محكمة جنايات القادسية

////////////////////

مجلس القضاء الاعلى
رئاسة محكمة استئناف القادسية الاتحادية
محكمة جنح الحمزة
التاريخ:٢٠٢١/٦/٧
الى المتهمة الهاربة/ قسمه كاظم عبيد
م/اعلان

لاتهامكي بالدعوى المرقمة ٦٥٨/ج/٢٠٢١ المشتكي فيها الحق العام وفق احكام المادة ٢٩٤ من قانون العقوبات والمقامة امام هذه المحكمة ولهروبكي ومجهولية محل اقامتكي تقرر تبليغكي في صحيفتين محليتين رسميتين وتعيين يوم ٢٠٢١/٧/٢٢ موعدا لاجراء محاكمتك الساعة التاسعة صباحا وفي حالة عدم حضوركي بالموعد المحدد ستجري المحاكمة بحقكي غيابيا وعلنا وفق القانون والاصول.

القاضي
احمد كردي خطل

////////////////////

مجلس القضاء الاعلى
رئاسة محكمة استئناف القادسية الاتحادية
محكمة جنح الحمزة
التاريخ:٢٠٢١/٦/٧
الى المتهم الهارب/ مازن توفيق جابر
م/اعلان

لاتهامك بالدعوى المرقمة ٦٥٧/ج/٢٠٢١ المشتكي فيها (اياد فنوخ عبد راضي) وفق احكام المادة ١/٤٥٦/أ من قانون العقوبات والمقامة امام هذه المحكمة ولهروبك ومجهولية محل اقامتك تقرر تبليغك في صحيفتين محليتين رسميتين واسعتي الانتشار وتعيين يوم ٢٠٢١/٧/٢٢ موعدا لاجراء محاكمتك الساعة التاسعة صباحا وفي حالة عدم حضورك بالموعد المحدد ستجري المحاكمة بحقك غيابيا وعلنا وفق القانون والاصول.

القاضي
احمد كردي خطل

////////////////////

اعلان /إلى الشركاء

مصطفى وعلي ومهند ومرتضى ونور وزيد وبنين اولاد جبار تركي اقتضى حضوركم إلى مديرية بلدية الحر الجديدة وذلك. لتثبيت اقراركم بالموافقة على قيام الشريك سهام حسين ساجت لغرض اصدار إجازة البناء للقطعة ٢٤٨٢٣/٢م٢١حيدرية وخلال مدة أقصاها خمسة عشر يوماً داخل العراق وشهر خارج العراق ومن تاريخ نشر الاعلان وبعكسه سوف يسقط حقك في الاعتراض مستقبلا

////////////////////

((اخطار))

من محكمة قوى الامن الداخلي / المنطقة الاولى / اقليم كردستان
الى / المتهم الهارب (ئاري قادر حسن عبدالقادر)
الساكن / اربيل/ قضاء شقلاوه
اقتضى حضورك امام هذه المحكمة خلال مدة (٣٠) يوما من تاريخ نشره اذا كنت داخل العراق او خارجه للاجابة عن الجريمة المسندة اليك وفق المادة (٥) ق . ع . د المعدل وبعكسه سوف تتخذ الاجراءات القانونية ضدك وتطبق بحقك احكام المادة (٦٩) ق أ . د المتضمن مايلي :
١-الحكم عليك بالعقوبة المقررة لجريمتك
٢-اعطاء الموظفين العموميين صلاحية القاء القبض عليك اينما وجدت
٣-الزام المواطنين بالاخبار عن محل اختفائك
٤-حجز اموالك المنقولة والغير منقولة

اللواء الحقوقي
كاكه رش عمر كريم
رئيس محكمة قوى الامن الداخلي
المنطقة الاولى – اقليم كردستان

////////////////////

فقدان

فقدت مني الهوية الصادرة من مديرية تقاعد بابل باسم (انتصار علي صالح)فعلى من يعثر عليها تسليمها الى جهة الاصدار

اعلان /إلى الشريك

عبدالله نجم عبد عون اقتضى حضورك إلى مديرية بلدية المحمودية وذلك. لتثبيت اقرارك بالموافقة على قيام الشريك لغرض اصدار إجازة البناء للقطعة ٢/٩٧م ٣٨الجاون الجنوبي وخلال مدة أقصاها خمسة عشر يوماً داخل العراق وشهر خارج العراق ومن تاريخ نشر الاعلان وبعكسه سوف يسقط حقك في الاعتراض مستقبلا

وزارة العدل
دائرة التنفيذ
مديرية تنفيذ الخالص
رقم الاضبارة : ٥١٤ / ٢٠٢١
التاريخ : ٨ / ٦ / ٢٠٢١
الى المنفذ عليه / سيف محمد علوان
لقد تحقق لهذه المديرية من انك مجهول محل الاقامة وليس لك موطن دائم او مؤقت او مختار يمكن اجراء التبليغ عليه واستنادا للمادة ٢٧ من قانون التنفيذ تقرر تبليغك اعلانا بالحضور في مديرية تنفيذ الخالص خلال خمسة عشر يوما تبدا من اليوم التالي للنشر لمباشرة المعاملات التنفيذية بحضورك وفي حالة عدم حضورك ستباشر هذه المديرية باجراءات التنفيذ الجبري وفق القانون :
اوصاف المحرر : قرار محكمة الاحوال الشخصية في الخالص المرقم ٢٣٣ / ش / ٢٠٢١ والمؤرخ في ١١ / ٥ / ٢٠٢١ الخاص بنفقة زوجة وطفل المدين .
المنفذ العدل

////////////////////////////

اعلان دعوة دائنين
نحن المصفين السيدة امنه عزمي احمد والسيدة مها سويدان حسين لشركة برج الملوك للسفر والسياحة محدودة المسؤولية – ادعو كل من له حق او دين على الشركة مراجعتي على العنوان التالي بغداد الدورة محلة ٨٤٠ ز ١٥ د ٤ .
المصفيان
السيدة امنه عزمي احمد والسيدة مها سويدان حسين

////////////////////////////////

اعلان
الى الشريك / محمد يعقوب عيسى
اقتضى حضورك الى صندوق الاسكان العراقي / وذلك لتثبيت اقرارك بالموافقة على قيام الشريك السيد (احمد حسين شوق علي) بالبناء على حصته المشاعة في القطعة المرقمة (١ / ١٢٧٤) مقاطعة (٢٢ / صابيات) لغرض تسليفه قرض الاسكان . .وخلال مدة اقصاها خمسة عشر يوم داخل العراق وشهر خارج العراق من تاريخ العراق وشهر خارج العراق من تاريخ نشر الاعلان وبعكسه سوف يسقط حقك في الاعتراض مستقبلا .
وزارة الاعمار والاسكان
صندوق الاسكان العراقي

////////////////////////

اعلان
قدم المواطن (حيدر نعمه صالح) طلبا يروم فيه تسجيل لقبه وجعله (الطالقاني) بدلا من (الفراغ) واستنادا الى احكام المادة ٢٤ من قانون البطاقة الوطنية رقم ٣ لسنة ٢٠١٦ المعدل ولغرض نشر هذا الاعلان في الجريدة الرسمية فمن لديه حق الاعتراض مراجعة هذه المديرية خلال عشرة ايام من تاريخ النشر .
اللواء
رياض جندي الكعبي
مدير عام الاحوال المدنية والجوازات والاقامة

////////////////////////

اعلان
قدمت المواطنة (ريا نعمه صالح) طلبا تروم فيه تسجيل لقبها وجعله (الطالقاني) بدلا من (الفراغ) واستنادا الى احكام المادة ٢٤ من قانون البطاقة الوطنية رقم ٣ لسنة ٢٠١٦ المعدل ولغرض نشر هذا الاعلان في الجريدة الرسمية فمن لديه حق الاعتراض مراجعة هذه المديرية خلال عشرة ايام من تاريخ النشر .
اللواء
رياض جندي الكعبي
مدير عام الاحوال المدنية والجوازات والاقامة

////////////////////////

اعلان
قدم المواطن (جعفر نعمه صالح) طلبا يروم فيه تسجيل لقبه وجعله (الطالقاني) بدلا من (الفراغ) واستنادا الى احكام المادة ٢٤ من قانون البطاقة الوطنية رقم ٣ لسنة ٢٠١٦ المعدل ولغرض نشر هذا الاعلان في الجريدة الرسمية فمن لديه حق الاعتراض مراجعة هذه المديرية خلال عشرة ايام من تاريخ النشر .
اللواء
رياض جندي الكعبي
مدير عام الاحوال المدنية والجوازات والاقامة

////////////////////////

اعلان
قدم المواطن (مصطفى نعمه صالح) طلبا يروم فيه تسجيل لقبه وجعله (الطالقاني) بدلا من (الفراغ) واستنادا الى احكام المادة ٢٤ من قانون البطاقة الوطنية رقم ٣ لسنة ٢٠١٦ المعدل ولغرض نشر هذا الاعلان في الجريدة الرسمية فمن لديه حق الاعتراض مراجعة هذه المديرية خلال عشرة ايام من تاريخ النشر .
اللواء
رياض جندي الكعبي
مدير عام الاحوال المدنية والجوازات والاقامة

////////////////////////

اعلان
قدمت المواطنة (نور الهدى نعمه صالح) طلبا تروم فيه تسجيل لقبها وجعله (الطالقاني) بدلا من (الفراغ) واستنادا الى احكام المادة ٢٤ من قانون البطاقة الوطنية رقم ٣ لسنة ٢٠١٦ المعدل ولغرض نشر هذا الاعلان في الجريدة الرسمية فمن لديه حق الاعتراض مراجعة هذه المديرية خلال عشرة ايام من تاريخ النشر .
اللواء
رياض جندي الكعبي
مدير عام الاحوال المدنية والجوازات والاقامة

////////////////////////

جمهورية العراق
وزارة العدل
دائرة التنفيذ / مديرية تنفيذ الخالص
رقم الاضبارة : ٥٧٧ / ٢٠١٧
التاريخ : ٢٥ / ٥ / ٢٠٢١
اعلان
تبيع مديرية تنفيذ الديوانية العقار تسلسل ٢ / ١٧٠٧٣ م / ٢٣ ابو الفضل الواقع في الديوانية / العسكري العائد للمدين منعم سعيد حسين المحجوز لقاء طلب الدائن افاق منعم سعيد البالغ ٦٥٠٠٠٠٠ ملايين دينار فعلى الراغب بالشراء مراجعة هذه المديرية خلال مدة خمسة عشر يوما تبدا من اليوم التالي والدلالية على المشتري :
المواصفات :
١-موقعه ورقمه : الديوانية / الحي العسكري .
٢-جنسه ونوعه : دار سكن ٢ / ١٧٠٧٣ م ٢٣ ابو الفضل .
٣-حدوده واوصافه : ٢ / ١٧٠٧١ و ٢ / ١٧٠٧٠ و ٢ / ١٧٠٧٤ و ٢ / ١٧٠٧٥ .
٤-مشتملاته : استقبال ٤ × ٣ – صالة ٥ ، ٤ × ٥ ، ٣ + مطبخ ٢ × ٣ غرفة نوم مسقف عكادة .
٥-مساحته : ٢٢٥ م٢ مفرزة لدارين بصورة غير رسمية كل دار ١١٢٥ .
٦-درجة العمران : .....
٧-الشاغل : لايوجد .
٨-القيمة المقدرة : ٠٠٠ ، ٠٠٠ ، ١٣ مليون حصة المدين (٠٠٠ ، ٥٠٠ ، ٦)
المنفذ العدل
محمد هادي عبد الكاظم

اعلان
الى / مساهمي شركة القند للصرافة (مساهمة خاصة)
دعوة اجتماع الهيئة العامة

استنادا لاحكام قانون الشركات رقم ٢١ لسنة ١٩٩٧ المعدل وتنفيذا لقرار مجلس الادارة المؤرخ في ١٥ / ٤ / ٢٠٢١ – يسر دعوتكم لحضور اجتماع الهيئة العامة الذي سيعقد في الساعة العاشرة صباح يوم الخميس ١ / ٧ / ٢٠٢١ في مقر الشركة الكائن بغداد / المنصور / تقاطع الرواد / رقم العقار ٧ / ٥٩ المقاطعة ٢٠ داودي لمناقشة الاعمال التالية :
١-مناقشة تقرير مجلس الادارة للسنة المنتهية في ٣١ / ١٢ / ٢٠٢٠ والمصادقة عليها .
٢-مناقشة تقرير مراقب الحسابات حول الميزانية للسنة المالية المنتهية في ٣١ / ١٢ / ٢٠٢٠ والمصادقة عليها .
٣-مناقشة الحسابات الختامية للسنة المالية المنتهية في ٣١ / ١٢ / ٢٠٢٠ والمصادقة عليها .
٤-تعيين مراقب حسابات الشركة لسنة ٢٠٢١ وتحديد اجوره وفق ضوابط مجلس المهنة .
٥-اطفاء حساب العجز المتراكم البالغ (١٣٤٠٩٦٠٥٢) مائة واربعة وثلاثون مليون وستة وتسعون الف واثنان وخمسون دينار والمدور من السنة السابقة من حساب الفائض المتراكم والبالغ (٢٨٧٤٧٥٥٧١) مائتان وسبعة وثمانون مليون واربعمائة وخمسة وسبعون الف وخمسمائة واحدى وسبعون دينار .
٦-توزيع حساب الفائض المتراكم بعد اطفاء العجز المتراكم منه والبالغ ١٥٣٣٧٩٥١٩ مائة وثلاثة وخمسون مليون وثلاثمائة وتسعة وسبعون الف وخمسمائة وتسعة عشر دينار والمدور من السنة السابقة على المساهمين كلا وحسب نسبته من الاسهم من قيمة راس المال .
راجين الحضور اصالة وانابة احد المساهمين بموجب سند الانابة او توكيل الغير بموجب وكالة مصدقة عن كاتب العدل على ان تودع الانابات والوكالات لدى هيئة الاوراق المالية قبل ٣ اسام في الاقل من الموعد المحدد للاجتماع استنادا الى احكام المادة ٩١ من قانون الشركات رقم ٢١ لسنة ١٩٩٧ المعدل مستصحبين معكم شهادة الاسهم الاصلية الصادرة من الشركة وفي حال عدم حصول النصاب القانوني يؤجل الاجتماع الى الاسبوع التالي ليوم المصادف الخميس ٨ / ٧ / ٢٠٢١ في نفس الزمان والمكان المعينين .

رئيس مجلس الادارة
حسام الدين ثامر فهد

جمهورية العراق / وزارة العدل
دائرة التنفيذ / مديرية تنفيذ الكرخ

رقم الاضبارة ١٣٤٩ / ٢٠٢١
التاريخ ١٣ / ٦ / ٢٠٢١

ورقة تكليف بالحضور
الى / محمد احمد عيفان / مجهول محل الاقامة
لقد تحقق لهذه المديرية من اشعار مركز شرطة الغزالية بالعدد ٧٤٩٣ في ١٣ / ٦ / ٢٠٢١ وتأييد مختار محلة ٦٥٥ حي الغزالية انك مجهول محل الاقامة وليس لك موطن دائم او مؤقت او مختار يمكن اجراء التبليغ عليه تقرر تبليغك اعلاناً بالحضور .
يرجى تبليغ الموما اليه المذكور اعلاه بالحضور الى هذه المديرية خلال ٦٠ يوم اعتباراً من اليوم التالي للتبليغ وذلك لغرض سداد النفقة والمتراكم خلال (٦٠) ستون يوماً وبعكسه تقام دعوى تفريق لعدم الانفاق استناداً لاحكام المادة ٤٣ / تاسعاً من قانون الاحوال الشخصية

المنفذ العدل /

جمهورية العراق / وزارة العدل
دائرة التنفيذ / مديرية تنفيذ الكاظمية

رقم الاضبارة ١٧٧٧ / ٢٠٢١
التاريخ ١٣ / ٦ / ٢٠٢١

الى / المنفذ عليه حسام مجيد سلمان
لقد تحقق لهذه المديرية من اشعار مركز شرطة الجوادين بالعدد ٧٥٥٢ في ٨ / ٦ / ٢٠٢١ وتأييد مختار المحلة انك مجهول محل الاقامة وليس لك موطن دائم او مؤقت او مختار ، يمكن اجراء التبليغ عليه ، واستناداً للمادة (٢٧) من قانون التنفيذ تقرر تبليغك اعلاناً بالحضور في مديرية التنفيذ الكاظمية خلال خمسة عشر يوماً تبدأ من اليوم التالي للنشر لمباشرة المعاملات التنفيذية بحضورك وفي حالة عدم حضورك ستباشر هذه المديرية باجراءات التنفيذ الجبري وفق القانون
اوصاف المحرر : المنفذ العدل /
قرار محكمة الاحوال الشخصية في الكاظمية بالعدد ١٣٤٥ / ش / ٢٠٢١ في ٢٥ / ٤ / ٢٠٢١ والمتضمن الحكم بالزامك بتأدية للدائنة علا سالم بدر مبلغ مقداره (مائة وخمسة وعشرون الف دينار) كنفقة ماضية اعتباراً من تاريخ الترك في ١ / ٤ / ٢٠١٩ ولمدة سنة واحدة والزامك بتأدية للطفلتين (فاطمة وزهراء) مبلغ مقداره (مائة وخمسة وسبعون الف دينار شهرياً كنفقة مستمرة لكل واحدة منهن اعتباراً من تاريخ المطالبة القضائية في ٣ / ٣ / ٢٠٢١ وتستمر لحين زوال الاسباب

وزارة الداخلية
وكالة الوزارة للشؤون الادارية والمالية
مديرية الاحوال المدنية والجوازات والاقامة
ديالى
قسم شؤون الاحوال
العدد : ج / د / ٥٠٧٥
التاريخ : ١٣ / ٦ / ٢٠٢١
اعلان
قدمت (اطياف اركان حميد) الدعوى لتبديل (اسمها) من (اطياف) الى (كيان) فمن لديه حق الاعتراض على ذلك مراجعة هذه المديرية خلال مدة اقصاها (خمسة عشر يوما) وفق المادة ٢٢ من قانون البطاقة الموحدة رقم (٣) لسنة ٢٠٠٦ .
اللواء
رياض جندي الكعبي
المدير العام / وكالة

////////////////

اعلان دعوة دائنين
اني المصفي المحامي محمد عبد الجبار ابراهيم لشركة دجلة لصناعة لوازم الالمنيوم الخفيفة المحدودة – ادعو كل من له حق او دين على الشركة مراجعتي على العنوان التالي بغداد الصليخ م ٣٣٠ ز ١١ د ٢٦ .
المصفي المحامي
محمد عبد الجبار ابراهيم

وزارة الداخلية
وكالة الوزارة للشؤون الادارية والمالية
مديرية الاحوال المدنية والجوازات والاقامة
ديالى
قسم شؤون الاحوال
العدد : ج / د / ٥٠٦٩
التاريخ : ١٣ / ٦ / ٢٠٢١
اعلان
قدم (حسين عبد الامير عبد الحسين) الدعوى لتبديل (لقبه) من (الاركي) الى (العبادي) فمن لديه حق الاعتراض على ذلك مراجعة هذه المديرية خلال مدة اقصاها (خمسة عشر يوما) وفق المادة ٢٢ من قانون البطاقة الموحدة رقم (٣) لسنة ٢٠٠٦ .
اللواء
رياض جندي الكعبي
المدير العام / وكالة

////////////////////////

فقدان
فقدت مني الهوية الصادرة من وزارة التخطيط – اسم الشركة : البناء العربي للمقاولات العامة المحدودة – اسم المدير المفوض : راشد حسن مهدي الاختصاص : الانشائي والكهربائي الدرجة الرابعة أ الخامسة ك – فمن يعثر عليها تسليمها الى جهة الاصدار .

جمهورية العراق
محافظة البصرة
دائرة صحة البصرة
قسم الامور الادارية
والمالية والقانونية

العدد : ٩٢٧٧
التاريخ : ٢٦ / ٥ / ٢٠٢١

م / اعلان بيع مستهلكات خدمية في معهد الصحة العالي

تعلن دائرة صحة البصرة عن بيع مستهلكات خدمية العائدة الى المعهد اعلاه وفقا لاحكام قانون بيع وايجار اموال الدولة رقم ٢١ لسنة ٢٠١٣ ولمدة (١٥) يوم تبدأ من اليوم الثاني لنشر الاعلان في الجريدة الرسمية فعلى الراغبين في الاشتراك الحضور في الساعة العاشرة صباحا في مقر المعهد المذكور مستصحبين معهم التامينات القانونية البالغة ٢٠ ٪ من القيمة المقدرة ويتحمل من ترسو عليه المزايدة اجور الاعلان والمصاريف الاخرى .

المدير العام

الى / مساهمي شركة الفنجان للصرافة مساهمة خاصة
م / اعلان دعوة اجتماع الهيئة العامة

استنادا لاحكام المادة ٨٧ من قانون الشركات رقم (٢١) لسنة ١٩٩٧ المعدل وتنفيذا لقرار مجلس الادارة المرقم (٤) والمؤرخ في ١١ / ٤ / ٢٠٢١ – يسرنا دعوتكم لحضور اجتماع الهيئة العامة الذي سيعقد في مقر الشركة الكائن في بغداد – الكرادة – خارج – الشارع الرئيسي – مقابل نادي الهندية الساعة العاشرة من صباح يوم الاحد ٤ / ٧ / ٢٠٢١ لمناقشة جدول الاعمال التالي :
١-مناقشة تقرير مجلس الادارة للسنة المالية المنتهية في ٣١ / ١٢ / ٢٠٢٠ والمصادقة عليه .
٢-مناقشة تقرير مراقب الحسابات للسنة المالية المنتهية في ٣١ / ١٢ / ٢٠٢٠ والمصادقة عليها .
٣-مناقشة الحسابات الختامية للسنة المالية المنتهية في ٣١ / ١٢ / ٢٠٢٠ والمصادقة عليها .
٤-مناقشة ابراء ذمة رئيس واعضاء مجلس الادارة للسنة المالية المنتهية في ٣١ / ١٢ / ٢٠٢٠ والمصادقة عليها .
٥-تعيين مراقب حسابات لعام ٢٠٢١ وتحديد اجوره .
٦-مناقشة زيادة راسمال الشركة من (٠٠٠ ، ٠٠٠ ، ٠١٥ ، ٥) خمسة مليار وخمسة عشر مليون دينار عراقي الى (٠٠٠ ، ٠٠٠ ، ٠٠٠ ، ٧) سبعة مليار دينار عراقي وذلك بطرح اسهم مقدارها (٠٠٠ ، ٠٠٠ ، ٩٨٥ ، ١) واحد مليار وتسعمائة وخمسة وثمانون مليون دينار عراقي وفق لاحكام المادة (٥٥ / اولا) من قانون الشركات رقم (٢١) لسنة ١٩٩٧ المعدل وتعديل المادة (رابعا) من عقد التاسيس والمصادقة عليها .
راجين الحضور اصالة او انابة احد المساهمين بموجب سند انابة او توكيل الغير بموجب وكالة صادرة من كاتب عدل على ان تودع الوكالات والانابات لدى هيئة الاوراق المالية قبل ثلاثة ايام في الاقل من الموعد المحدد للاجتماع استنادا لاحكام المادة (٩١) من قانون الشركات رقم (٢١) لسنة ١٩٩٧ المعدل وفي حالة عدم حصول النصاب القانوني فيؤجل الاجتماع الى الاسبوع التالي يوم الاحد ١١ / ٧ / ٢٠٢١ في ذلك الزمان والمكان اعلاه .

رئيس مجلس الادارة
احمد ناجح عبد الزهرة

م / قرار دمج شركات محدودة

قدمت شركة الصوى للتوسط ببيع وشراء العملات الاجنبية المحدودة قرارها المؤرخ في ٩ / ٦ / ٢٠٢١ وشركة الازج للتوسط ببيع وشراء العملات الاجنبية المحدودة قرارها المؤرخ في ٩ / ٦ / ٢٠٢١ وشركة القصمل للتوسط ببيع وشراء العملات الاجنبية المحدودة قرارها المؤرخ في ٩ / ٦ / ٢٠٢١ وشركة القسطار للتوسط ببيع وشراء العملات الاجنبية المحدودة قرارها المؤرخ في ٩ / ٦ / ٢٠٢١ وشركة التصميم للتوسط ببيع وشراء العملات الاجنبية المحدودة قرارها المؤرخ في ٩ / ٦ / ٢٠٢١ المتضمنة المصادقة على الدمج بموجب قرارها المؤرخ في ٩ / ٦ / ٢٠٢١ لتبقى الشركة محتفظة بشخصيتها المعنوية وتعديل عقد تاسيسها بما فيه اسمها وعقدها التاسيسي ليصبح اسمها كالاتي :
(شركة الصوى للصرافة المحدودة)
اني مسجل الشركات صادقت على التعديل ودمج الشركات اعلاه وبالكيفية المبينة في القرارات اعلاه على ان ينشر طبقا لاحكام المادة ١٥٠ / ثالثا من قانون الشركات رقم (٢١) لسنة ١٩٩٧ المعدل .
كتب في بغداد في اليوم الثالث من شهر ذو القعدة لسنة ١٤٤٢ هـ –
الموافق لليوم الثالث عشر من شهر حزيران لسنة ٢٠٢١ م .

مجاهد محمد شاي العيفان
مسجل الشركات وكالة

محكمة الاحوال الشخصية في القائم
العدد ٣٥٥ / ش / ٢٠٢١ م/تبليغ
الى المدعى عليه/ حازم حمد عبد جرو الحرداني
اصدرت محكمة الاحوال الشخصية حكما غيابيا في الدعوى الشرعية المرقمة اعلاه قضى الحكم بالتفريق بينك وبين المدعية/ سهى حسين عبد ولمجهولية محل اقامتك حسب شرح القائم بالتبليغ ومختار المنطقة تقرر تبليغك اعلانا بصحيفتين محليتين للاعتراض على الحكم المذكور خلال مدة اقصاها عشرة ايام اعتبارا من تاريخ النشر بالجريدة الرسمية وفقا للقانون
القاضي/ قحطان خليف احمد

***

محكمة الاحوال الشخصية في القائم
العدد ٣٥٧ / ش / ٢٠٢١ م/تبليغ
الى المدعى عليه/ مثنى حسين عبد جرو الحرداني
اصدرت محكمة الاحوال الشخصية حكما غيابيا في الدعوى الشرعية المرقمة اعلاه قضى الحكم بالتفريق بينك وبين المدعية/ نوال محمد عبد ولمجهولية محل اقامتك حسب شرح القائم بالتبليغ ومختار المنطقة تقرر تبليغك اعلانا بصحيفتين محليتين للاعتراض على الحكم المذكور خلال مدة اقصاها عشرة ايام اعتبارا من تاريخ النشر بالجريدة الرسمية وفقا للقانون
القاضي/ قحطان خليف احمد

***

محكمة الاحوال الشخصية في القائم
العدد ٥٠٨ / ش / ٢٠٢١ م/تبليغ
الى المدعى عليه/ عواد علي احمد الكربولي
اقامت المدعية/ نسرين حمد مخلف الدعوى الشرعية المرقمة اعلاه امام محكمة الاحوال الشخصية في القائم والتي تطلب فيها التفريق بسبب انتمائك الى عصابات داعش الارهابية ولمجهولية محل اقامتك حسب شرح القائم بالتبليغ ومختار المنطقة تقرر تبليغك اعلانا بصحيفتين محليتين للحضور امام هذه المحكمة في موعد المرافعة المحدد في الساعة العاشرة والنصف صباح من يوم ٢٠ /٦/ ٢٠٢١ وفي حالة عدم حضورك او ارسال من ينوب عنك قانونا سوف تجري المرافعات بحقك غيابيا وفقا للقانون
القاضي / قحطان خليف احمد

***

محكمة الاحوال الشخصية في القائم
العدد ٢٤٢ / ش / ٢٠٢١ م/تبليغ
الى المدعى عليه/ يوسف عمير مخلف محيسن السلماني
اقامت المدعية/ منار صبر حسين الدعوى الشرعية المرقمة اعلاه امام محكمة الاحوال الشخصية في القائم والتي تطلب فيها اثبات الزواج الواقع خارج المحكمة بتاريخ ٥/٨/٢٠١٤ واثبات نسب الطفلة/ ريمان ولمجهولية محل اقامتك حسب شرح القائم بالتبليغ ومختار المنطقة تقرر تبليغك اعلانا بصحيفتين محليتين للحضور امام هذه المحكمة في موعد المرافعة المحدد في الساعة العاشرة والنصف صباح من يوم ٦/٢١ /٢٠٢١ وفي حالة عدم حضورك او ارسال من ينوب عنك قانونا سوف تجري المرافعات بحقك غيابيا وفقا للقانون
القاضي / ساهر حسين علي

***

تنويه
نشر سهوا في اعلان محكمة الاحوال الشخصية في القائم العدد ١٤٣/ش/ ٢٠٢١ خطأ والصحيح ١٣٤/ش/٢٠٢١ المنشور في جريدة الشرق بالعدد ٣٥٢٠ وجريدة العراق الاخبارية بالعدد ١٤٠٣ في ٢٠٢١/٥/١١ لذا اقتضى التنويه

***

محكمة تحقيق الفلوجة
العدد/ ٨٠٧٠ / ت - حضر المخبر/ حميد عبد سويسان وافاد بانه وبتاريخ ٢٠١٦/٦/٢ فقد اولادي كل من/ عمر حميد عبد سويسان العيساوي تولد ٢٠٠٠ اسم والدته/ مريم جاسم حسين متوسط القامة اسود العين ابيض البشرة متوسط الجسم واحمد حميد عبد سويسان العيساوي تولد ١٩٩٨ اسم والدته/ مريم جاسم حسين طويل القامة اسود العين ابيض البشرة متوسط الجسم وسعد حميد عبد سويسان العيساوي تولد ٢٠٠١ اسم والدته/ مريم جاسم حسين متوسط القامة بني العين اسمر البشرة متوسط الجسم ونجلاء حميد عبد سويسان العيساوي تولد ٢٠٠٢ اسم والدتها/ مريم جاسم حسين متوسطة القامة اسود العين حنطاوية البشرة متوسط الجسم في مدينة الفلوجة قررت هذه المحكمة الاعلان عن فقدانهم ونشرهم في صحيفتين محليتين
القاضي / محمد مطلب عبد

***

محكمة الاحوال الشخصية في الفلوجة
العدد/ ٢٣٠٢ / ش / ٢٠٢١
الى المدعى عليها/ وفاء محمد جاسم - اقام المدعي/ رعد ابراهيم محمد الدعوى المرقمة اعلاه ضدك يطلب فيها اسقاط النفقة المستمرة للطفلة/ رواسي ولمجهولية محل اقامتك وحسب شرح القائم بالتبليغ والمصدقة من قبل الجهة ذات الاختصاص فقد تقرر تبليغك بصحيفتين رسميتين يوميتين بالحضور امام هذه المحكمة للمرافعة بتاريخ ٢٠٢١/٦/٢١ وفي حالة عدم حضورك او من ينوب عنك قانونا او تقديم عذر مشروع لعدم الحضور ستجري المرافعة بحقك غيابياً وعلنا وفقا للاصول
القاضي/ علي مظهر محمد

محكمة الاحوال الشخصية في الفلوجة
العدد/ ٧٦٧١ -الى المدعى عليه/ اسعد محمد حمد
بناءا على الطلب المقدم من قبل المدعية/ جنان اسعد سليم والذي تطلب فيه تصحيح الخطأ الوارد في قرار الحكم المرقم ١٧٠١/ش/٢٠١٨ والذي ورد فيه خطأ مادي حيث لم تذكر عبارة (قرر الحكم بالتفريق ما بين المدعية والمدعى عليه تفريق للضرر في القرار المطبوع) ولمجهولية محل اقامتك قررت هذه المحكمة تبليغك بصحيفتين محليتين يوميتين للتنويه
القاضي/ وائل داخر ياسين

***

محكمة الاحوال الشخصية في الفلوجة
العدد/ ١٨٨٧ / ش / ٢٠٢١
الى المدعى عليه/ مصطفى باسم محمد - للدعوى المرقمة اعلاه المقامة في هذه المحكمة من قبل المدعية/ نسرين هاشم عواد والتي تطلب فيها التفريق منك للهجر ولمجهولية محل اقامتك قررت هذه المحكمة تبليغك بالحضور في موعد المرافعة يوم ٢٠٢١/٦/٢٩ او من ينوب عنك قانونا وفي حالة عدم حضورك او من ينوب عنك ستجري المرافعة بحقك غيابيا وفقا للقانون
القاضي/ واثق سلمي نصيف

***

محكمة الاحوال الشخصية في الفلوجة
العدد/ ٢٠٩٣ / ش / ٢٠٢١
الى المدعى عليه/ محمد سليمان نايف - للدعوى المرقمة اعلاه المقامة في هذه المحكمة من قبل المدعية/ نوال شمال عواد والتي تطلب فيها تفريق للضرر ولمجهولية محل اقامتك قررت هذه المحكمة تبليغك بالحضور في موعد المرافعة يوم ٦/٢٧ /٢٠٢١ او من ينوب عنك قانونا وفي حالة عدم حضورك او من ينوب عنك ستجري المرافعة بحقك غيابيا وفقا للقانون
القاضي/ علي مظهر محمد

***

محكمة الاحوال الشخصية في الخالدية
العدد/ ١٠ - م/ تبليغ المفقود
بناءا على الطلب المقدم من قبل المستدعية/ امل عباس عبد الله والتي تطلب فيه الموافقة على نصبها قيمة على زوجها المفقود/ طالب شاحوذ صالح الذي فقد بتاريخ ٢٠٠٩/١٠/١٩ قررت هذه المحكمة مفاتحتكم لغرض نشر المفقود اعلاه في جريدتين محليتين
القاضي

***

محكمة الاحوال الشخصية في ذات السلاسل
العدد/ ١٨٨٠ / ش / ٢٠٢١
الى المدعى عليه/ صالح مهدي نايف - اقامت المدعية/ زينب خضير شكر الدعوى المرقمة اعلاه امام هذه المحكمة تطالبك فيها الحكم بالزامك تفريق لعدم الانفاق ولمجهولية محل اقامتك وحسب شرح القائم بالتبليغ وتأييد المختار المحلي لذا قرر تبليغك اعلانا بصحيفتين محليتين يوميتين للحضور امام هذه المحكمة يوم المرافعة المصادف ٢٠٢١/٦/٢٧ الساعة التاسعة صباحا وفي حالة عدم حضورك او من ينوب عنك قانونا ستجري المرافعة بحقك غيابيا وعلنا وفق الاصول
القاضي/ فارس شبيب لازم

***

محكمة الاحوال الشخصية في ذات السلاسل
العدد/ ٢٦٧٤ / ش / ٢٠١٩
المدعي/ عادل عبد الزهرة عبيد - المدعى عليه/ زياد غانم
اصدرت محكمة الاحوال الشخصية في ذات السلاسل حكماً غيابياً بتاريخ ٢٠١٩/٤/٣٠ يقضي بفقرته الحكمية قررت المحكمة الحكم بتصديق الزواج الخارجي الواقع بين المدعي عادل عبد الزهرة عبيد والمدعى عليها الثانية/ ملاك زياد غانم خارج المحكمة بتاريخ ٢٠١٦/٨/٨ على مهر معجله عشرة ملايين دينار ومؤجله عشرة ملايين دينار باقي بذمة المدعي يستحق عند المطالبة والميسرة ولمجهولية محل سكن المدعى عليه الاول/ زياد غانم وتأييد الجهة المسؤولة تقرر تبليغك بصحيفتين محليتين وعند تبليغك وعدم اعتراضك بالمدة القانونية المحددة سيكتسب القرار الدرجة القطعية وفق الاصول
القاضي/ فارس شبيب لازم

***

محكمة بداءة الدباغ
العدد/ ٨٨٥ / ب / ٢٠٢١
الى المدعى عليه/ حسين قصي جاسم - مجهول محل الاقامة حاليا
أقامت المدعية/ رنا ناجي عودة الدعوى المرقمة اعلاه لدى هذه المحكمة تطالبك فيها بالزامك بتادية مبلغ ٧,٥٦٠,٠٠٠٠ سبعة ملايين وخمسمائة وستون الف دينار مع الفوائد القانونية وتحميلك المصاريف والرسوم واتعاب المحاماة ولمجهولية محل اقامتك حسب شرح القائم بالتبليغ وتاييد المجلس البلدي انتقالك الى جهة مجهولة قرر تبليغك بصحيفتين محليتين يوميتين بموعد المرافعة يوم ٦/٢٠ /٢٠٢١ الساعة التاسعة صباحا وفي حالة عدم حضورك او من ينوب عنك قانونا ستجري المرافعة بحقك غيابيا وعلنا وفق القانون
القاضي/ عقيل طارق محمد

رئاسة محكمة استئناف بغداد/ الكرخ الاتحادية
محكمة جنايات الكرخ هـ٣
العدد / ١٥٨١ /ج ٣ / ٢٠٢١
التاريخ/ ٢٠٢١/٦/١٣
الى المتهم الهارب/ ماهر عودة عبيد - تولد ١٩٧٦ اسم والدته/ زيدية خلف
لما كنت متهم بالقضية المرقمة ١٥٨١/ج٣/٢٠٢١ وفق المادة ٣٠٧ ق. ع من قانون العقوبات العراقي ولمجهولية محل اقامتك تقرر تبليغك بالصحف لحضورك امام هذه المحكمة يوم المحاكمة المصادف ٢٠٢١/٩/٢٨ وبعكسه ستجري المحاكمة غيابيا بحقك وفق الاصول
القاضي/ رئيس المحكمة

***

رئاسة محكمة استئناف بغداد/ الكرخ الاتحادية
محكمة جنايات الكرخ هـ٣
العدد / ١٦٣٤ /ج ٣ / ٢٠٢١
التاريخ/ ٢٠٢١/٦/١٣
الى المتهمين الهاربين/ عقيل قاسم محمد احمد تولد ١٩٦٨ اسم والدته/ صبيحه حميد ووعد طالب عبد حسين تولد ١٩٧٢ اسم والدته/ سهام جعفر - لما كنتما متهمين بالقضية المرقمة ١٦٣٤/ج٣/٢٠٢١ وفق المادة ٣١٦ ق. ع من قانون العقوبات العراقي ولمجهولية محل اقامتكما تقرر تبليغكما بالصحف لحضوركما امام هذه المحكمة يوم المحاكمة المصادف ٢٠٢١/٩/٧ وبعكسه ستجري المحاكمة غيابيا بحقكما وفق الاصول
القاضي/ رئيس المحكمة

***

محكمة جنح الكرخ
العدد/ ٣٨٨ /ج / ٢٠٢٠
التاريخ / ٢٠٢١/٦/٩
الى المتهم الهارب/ احمد سلمان علي
بناءا على الدعوى المقامة من قبل المشتكي/ محمود عبد الكريم علي ولمجهولية محل اقامتك في الوقت الحاضر لذا تقرر تبليغك بواسطة صحيفتين محليتين يوميتين للحضور امام هذه المحكمة صباح يوم المحاكمة الموافق ٢٠٢١/٧/٢٩ لاجراء محاكمتك عن التهمة المنسوبة اليك وفق المادة ٤٤٦ من قانون العقوبات وعند تبليغك وعدم حضورك سوف تجري المحاكمة بحقك غيابيا وعلنا وفق الاصول
القاضي/ محمد عبد الرحمن

***

محكمة جنح الكرخ
العدد/ ٩٩٥ /ج / ٢٠٢١
التاريخ / ٢٠٢١/٦/٩
الى المتهم الهارب/ عبد الخالق نصرت عبود
بناءا على الدعوى المقامة بحقك من قبل المشتكي/ علي غافل كحيط في الدعوى الجزائية المرقمة ٩٩٥/ج/٢٠٢١ وفق احكام المادة ٤٥٦ ق قانون العقوبات ولثبوت مجهولية محل اقامتك قررت المحكمة تبليغك نشرا بصحيفتين محليتين يوميتين للحضور امام هذه المحكمة صباح يوم المحاكمة الموافق ٢٠٢١/٧/٢٢ لاجراء محاكمته عن الجريمة المنسوبة لك وفق احكام المادة اعلاه وعند تبليغه وعدم حضوره سوف تجري المحاكمة بحقه غيابيا وفق الاصول
القاضي/ سعد عيدان جبر

***

محكمة جنح الكرخ
رقم الدعوى/ ١١٢٥ / ج / ٢٠٢١
التاريخ / ٢٠٢١/٦/٩
الى المتهم الهارب/ عمر عدنان ابراهيم
بناءا على الشكوى المقامة بحقك من قبل المشتكي/ ضاري عناد مصلح في الدعوى الجزائية المرقمة ١١٢٥/ج/٢٠٢١ وفق احكام المادة ٤٥٣ قانون العقوبات ولثبوت مجهولية محل اقامتك قررت المحكمة تبليغك نشرا بصحيفتين محليتين يوميتين للحضور امام هذه المحكمة صباح يوم المحاكمة الموافق ٢٠٢١/٧/٢٩ لاجراء محاكمته عن الجريمة المنسوبة له وفق احكام المادة اعلاه وعند تبليغه وعدم حضوره سوف تجري المحاكمة بحقه غيابيا وفق الاصول
القاضي/ سعد عيدان جبر

***

محكمة بداءة الكرخ
العدد/ ١٩١٩/ ب / ٢٠٢١
الى المدعى عليه/ علي عبد الجليل عبد الحسين
أقامت المدعية/ سراء عبد الجليل عبد الحسين الدعوى البدائية المرقمة اعلاه تطلب فيها ابطال قيد العقار ٢٤٨ مشاهدة واعادة تسجيله باسم المدعية سراء عبد الجليل بعد تسجيل حجة التخارج والبالغة اربعة عشر سهم ولمجهولية محل اقامتك حسب شرح المبلغ القائم بالتبليغ وتأييد المجلس البلدي عليه تقرر تبليغك بصحيفتين محليتين للحضور امام هذه المحكمة بموعد المرافعة يوم ٦/٢١ /٢٠٢١ الساعة التاسعة صباحا وعند عدم حضورك او من ينوب عنك قانونا ستجري المرافعة بحقك غيابيا وعلنا وفق القانون
القاضي/ علي عبد الغفور احمد

محكمة بداءة الكرخ
العدد/ ٢٥٩٩ / ب / ٢٠٢١
الى المدعى عليها/ يارا العلي ناصر
أقام المدعي/ المدير المفوض لشركة فلاي بغداد للطيران - اضافة لوظيفته الدعوى المرقمة اعلاه لدى هذه المحكمة يطالبك فيها بالزامك بتاديتك للمدعي مبلغا قدره عشرون الف دولار امريكي بموجب وصل الامانة المؤرخ ٢٠٢٠/١/١٥ مع الفائدة القانونية مع تحميلك كافة الرسوم والمصاريف واتعاب المحاماة ولمجهولية محل اقامتك قرر تبليغك بصحيفتين محليتين يوميتين واسعتي الانتشار بموعد المرافعة يوم ٢٠ /٦/ ٢٠٢١ الساعة التاسعة وفي حالة عدم حضورك او من ينوب عنك قانونا ستجري المرافعة بحقك غيابا وعلنا وفق القانون
القاضي الاول / حاتم جبار عودة

***

محكمة بداءة الكاظمية
العدد/ ٩٧٢ / ب / ٢٠٢١
الى المدعى عليه/ حسنين محمد جواد رضا عبد الرضا
اقام المدعي/ قصي رزاق كاظم الدعوى البدائية المرقمة اعلاه يطلب فيها الزام المدعى عليه بدفع مبلغ قدره ١٥,٠٠٠,٠٠٠ خمسة عشر مليون دينار عراقي ولمجهولية محل اقامتك حسب شرح القائم بالتبليغ وتاييد المجلس البلدي عليه تقرر تبليغك اعلانا بصحيفتين محليتين للحضور امام هذه المحكمة في موعد المرافعة المصادف يوم ٢٠٢١/٦/٢١ الساعة التاسعة صباحا وعند عدم حضورك او من ينوب عنك قانونا ستجري المرافعة بحقك غيابيا وعلنا وفق القانون
القاضي / سعد حسين شحيتان

***

محكمة الاحوال الشخصية في الرمادي
العدد / ٥٢١٤ - الى المدعى عليها/ هبه رزاق نعيم مزعل الحلفي
بتاريخ ٢٠٢٠/١٢/٣١ وبالعدد ١٩٢٩/ش/٢٠٢٠ قررت هذه المحكمة الحكم بمطاوعة زوجك المدعي علي خالد ابراهيم ولمجهولية محل اقامتك حسب شرح القائم بالتبليغ واشعار مختار المنطقة لذا تقرر تبليغك بصحيفتين محليتين بالقرار المذكور وفي حالة عدم حضورك او من ينوب عنك قانونا لمدة ثلاثون يوما من تاريخ النشر هذا الاعلان وبعكسه سيكون القرار مكتسب الدرجة القطعية
القاضي / احمد مطر خليفة

***

محكمة الاحوال الشخصية في سامراء
العدد / ٨٨٣ / ش / ٢٠٢١
الى المدعى عليه/ ابراهيم محسن خلف - أقامت المدعية/ ر شا صلاح حسن الدعوى المرقمة اعلاه والتي تطلب فيها الحكم لها بالتفريق منك لانتمائك لتنظيم داعش الارهابي ولمجهولية محل اقامتك حسب شرح القائم بالتبليغ المبلغ القضائي عيسى صالح محمد واشعار مختار قضاء سامراء منطقة جلام ومصادقة قائممقامية قضاء سامراء على ذلك عليه قررت المحكمة تبليغك بصحيفتين محليتين يوميتين استنادا لاحكام المادة ٢١/١ مرافعات مدنية للحضور يوم المرافعة بتاريخ ٢٠٢١/٦/٢٧ وفي حالة عدم حضورك او ارسال من ينوب عنك ستجري المرافعة بحقك غيابا وعلنا
القاضي/ كاظم متعب داود

***

محكمة الاحوال الشخصية في البياع
العدد/ ١٣٨١ -لمقتضيات اصدار حجة وفاة للمتوفية/ شيماء نجم عبد الحسين أسم الام/ هناء سهم حسين قررت هذه المحكمة تبليغ كل من لديه معلومات عن المتوفية/ شيماء نجم عبد الحسين وسبب الوفاة وللمعترض على اصدار حجة الوفاة الحضور امام هذه المحكمة وتثبيت اقواله خلال مدة عشرة ايام من اليوم التالي للنشر
القاضي / علي محمد هاشم الناجي

***

مديرية تنفيذ البياع
رقم الاضبارة / ٦٩٧ / ٢٠٢٠
الى المنفذ عليه/ قصي عبد الصاحب حسن - لقد تحقق لهذه المديرية من خلال شرح المبلغ القضائي لهذه المديرية وشرح مختار المحلة بتاريخ ٢٠٢١/٣/٣٠ انك مجهول محل الاقامة وليس لك موطن دائم او مؤقت او مختار يمكن اجراء التبليغ عليه واستنادا للمادة (٢٧) من قانون التنفيذ تقرر تبليغك اعلانا في الصحف الرسمية للحضور الى مديرية تنفيذ (البياع) خلال مدة ستون يوماً لتسديد مابذمتك من نفقات الماضية والمستمرة وبخلافه سوف تقوم الدائنة/ صفيه ياسين محمود باقامة دعوى تفريق امام المحاكم المختصة وفقا للمادة ٤٣ من فقرة ٩ من قانون الاحوال الشخصية
المنفذ العدل / شيماء فاضل حسين

***

فقدان وصل
فقد مني الوصل الصادر من مديرية بلدية الرشيد والمرقم ١٧٠٥٣٥١ في ٢٠١٨/٢/١١ وبمبلغ ٣٤٠,٠٠٠ ثلاثمائة واربعون الف دينار بأسم/ بلسم عبد بدر فمن يعثر عليه تسليمه لمصدره

***

فقدان وصل
فقد مني الوصل الصادر من مديرية بلدية الرشيد والمرقم ١٧٠٥٤٩٢ في ٢٠١٨/٤/١٦ وبمبلغ ٣٦٢,٥٠٠ ثلاثمائة واثنان وستون الف وخمسمائة دينار بأسم/ جاسم عبد بدر فمن يعثر عليه تسليمه لمصدره

محكمة جنح المدائن
العدد/ ١٢٥ / ج / ٢٠٢٠
الى المتهم / حسين كاظم سعدون الحفاظي
لاحالتك الى هذه المحكمة بدعوى غير موجزة من محكمة تحقيق المدائن قررت هذه المحكمة اجراء محاكمتك وفق المادة ٤٥٣ من قانون العقوبات في الشكوى المقامة ضدك المشتكي فيها/ سعد شريف مصطفى ولتعذر تبليغك لذا تقرر تبليغك اعلانا بصحيفتين يوميتين رسميتين استنادا لاحكام المادة ١٤٣/ج الاصولية وعليك الحضور امام هذه المحكمة في موعد المحاكمة المصادف ٢٠٢١/٩/١ وبخلافه سوف تجري المحاكمة بحقك غيابيا وعلنا وفق القانون
القاضي/ احمد نعيم شويع

***

محكمة جنح المدائن
العدد/ ٢٥ / ج / ٢٠٢٠
الى المتهمة / لمياء سلمي بدري السويدي
لاحالتك الى هذه المحكمة بدعوى غير موجزة من محكمة تحقيق المدائن قررت هذه المحكمة اجراء محاكمتك وفق المادة ٤٥٦ من قانون العقوبات في الشكوى المقامة ضدك المشتكي فيها/ يحيى كريم شعلان ولتعذر تبليغك لذا تقرر تبليغك اعلانا بصحيفتين يوميتين رسميتين استنادا لاحكام المادة ١٤٣/ج الاصولية وعليك الحضور امام هذه المحكمة في موعد المحاكمة المصادف ٢٠٢١/٩/١ وبخلافه سوف تجري المحاكمة بحقك غيابيا وعلنا وفق القانون
القاضي/ احمد نعيم شويع

***

مديرية تنفيذ الرصافة
رقم الاضبارة / ١٠٩٨ / ٢٠٢١
الى المنفذ عليه/ عامر طالب كاظم - لقد تحقق لهذه المديرية من اشعار القائم بالتبليغ وتاييد مختار محلة ٣٢٨ انك مجهول محل الاقامة وليس لك موطن دائم او مؤقت او مختار يمكن اجراء التبليغ عليه واستنادا للمادة (٢٧) من قانون التنفيذ تقرر تبليغك اعلانا بالحضور في مديرية تنفيذ (الرصافة) خلال خمسة عشر يوماً تبدأ من اليوم التالي للنشر لمباشرة المعاملات التنفيذية بحضورك وفي حالة عدم حضورك ستباشر هذه المديرية باجراءات التنفيذ الجبري وفق القانون
المنفذ العدل/ صفا عبد المنعم محمد
اوصاف المحرر/ قرار محكمة الاحوال الشخصية في الاعظمية المرقم ٤٧٤٨/ش/٢٠٢٠ الزام المدعى عليه بتاديته نفقة للمدعية/ بسمه جميل الماضية قدرها مائة الف دينار ومستمرة بواقع مائة وخمسون الف دينار من تاريخ المطالبة القضائية

***

محكمة الاحوال الشخصية في الكرخ
العدد/ ٣٩٦٧ / ش / ٢٠٢١
الى المدعى عليه/ وهاب رزاق طوير - اقامت المدعية/ رنا عادل عبد الدعوى الشرعية المرقمة اعلاه والتي تطالبك فيها بالتفريق ولمجهولية محل اقامتك حسب ماجاء بشرح المبلغ القضائي على ورقة التبليغ والمؤيدة بختم المجلس المحلي تقرر تبليغك بصحيفتين محليتين يوميتين وفي حالة عدم حضورك او من ينوب عنك قانونا موعد المرافعة الموافق ٢٠٢١/٦/٢٤ سوف تجري المرافعة بحقك غيابيا وعلنا وفق القانون
القاضي/ عبد الخالق فتحي البدراني

***

محكمة الاحوال الشخصية في الكرخ
العدد/ ٣١٤٨ / ش / ٢٠٢١
الى المدعى عليه/ عباس فاضل كشوش - اقامت المدعية/ سجى جاسم محمد الدعوى الشرعية المرقمة اعلاه والتي تطالبك فيها التفريق ولمجهولية محل اقامتك حسب ماجاء بشرح المبلغ القضائي على ورقة التبليغ تقرر تبليغك بصحيفتين محليتين يوميتين وفي حالة عدم حضورك او من ينوب عنك قانونا موعد المرافعة الموافق ٦/٢٨ /٢٠٢١ سوف تجري المرافعة بحقك غيابيا وعلنا وفق القانون
القاضي/ نور عدنان ارحيم

***

مديرية تنفيذ الكاظمية
رقم الاضبارة / ١٦٨٩ / ٢٠٢١
الى المنفذ عليه/ حنان عماد فاضل - لقد تحقق لهذه المديرية من كتاب مركز شرطة الهندية بالعدد ٦٠١٨ في ٢٠٢١/٦/٢ واشعار مختار محلة الجمعية انك مجهول محل الاقامة وليس لك موطن دائم او مؤقت او مختار يمكن اجراء التبليغ عليه واستنادا للمادة (٢٧) من قانون التنفيذ تقرر تبليغك اعلانا بالحضور في مديرية تنفيذ (الكاظمية) خلال خمسة عشر يوماً تبدأ من اليوم التالي للنشر لمباشرة المعاملات التنفيذية بحضورك وفي حالة عدم حضورك ستباشر هذه المديرية باجراءات التنفيذ الجبري وفق القانون
المنفذ العدل / اخلاص عبد الرزاق
اوصاف المحرر/ قرار محكمة الاحوال الشخصية في ذات السلاسل بالعدد ٤٦٨٤/ش/٢٠٢٠ في ٢٠٢١/١/١٨ المتضمن الزامك بمطاوعة زوجك مصطفى محمد حميد في الدار الشرعية المهيأة من قبله في منطقة الشعلة الدوانم مقاطعة ٢٢ صابيات وحسب القرار المرقم اعلاه

قسم شؤون الاحوال المدنية
بناء على طلب المدعي/ احمد صبري كريم والذي يطلب من خلاله تسجيل (لقبه) من (الفراغ) الى (التميمي) واستنادا لاحكام المادة ٢٤ من قانون البطاقة الوطنية رقم ٣ لسنة ٢٠١٦ تقرر نشر طلبه في الجريدة الرسمية فمن له حق الاعتراض على الطلب مراجعة هذه المديرية خلال مدة عشرة ايام من تاريخ النشر وخلافه سينظر في الطلب وفق القانون
العميد/ احمد صالح هادي
مدير قسم شؤون الاحوال المدنية في ذي قار

***

قسم شؤون الاحوال المدنية
بناء على طلب المدعي/ محمد صبري كريم والذي يطلب من خلاله تسجيل (لقبه) من (الفراغ) الى (التميمي) واستنادا لاحكام المادة ٢٤ من قانون البطاقة الوطنية رقم ٣ لسنة ٢٠١٦ تقرر نشر طلبه في الجريدة الرسمية فمن له حق الاعتراض على الطلب مراجعة هذه المديرية خلال مدة عشرة ايام من تاريخ النشر وخلافه سينظر في الطلب وفق القانون
العميد/ احمد صالح هادي
مدير قسم شؤون الاحوال المدنية في ذي قار

***

اعلان
الى الشريك / عواطف اسماعيل شاكر
اقتضى حضورك الى صندوق الاسكان العراقي فرع الانبار/ الرمادي وذلك لتثبيت اقرارك بالموافقة على قيام الشريك السيد/ بسام محمد عناد بالبناء على حصته المشاعة في القطعة المرقمة ١٧١٢٥/٩ م١ ج خ لغرض تسليفه قرض الاسكان وخلال مدة اقصاها خمسة عشر يوم داخل العراق وشهر خارج العراق من تاريخ نشر الاعلان وبعكسه سوف يسقط حقك في الاعتراض مستقبلاً

***

فقدان هوية
فقدت مني الهوية الصادرة من شركة توزيع المنتجات النفطية/ هيأة توزيع المنطقة الغربية فرع الانبار بأسم (يوسف حاتم قهير) فمن يعثر عليها تسليمها لمصدرها

محكمة بداءة الكرخ
العدد/ ٤٥١٣ / ب / ٢٠١٩
المدعي/ محمد عباس عبد الرسول
المدعى عليهم/ حسن عبد الرسول علي وجماعته
تنفيذا للقرار المرقم اعلاه في ٢٠٢٠/١/٢٦ بازالة شيوع العقار المرقم ١٤٥/٣٨٠ علاوي الحلة لذا تقرر الاعلان عن بيعه لمدة ثلاثين يوما ابتداءا من اليوم التالي للنشر في صحيفتين محليتين يوميتين واسعتي الانتشار فعلى الراغبين بالشراء الحضور لهذه المحكمة الساعة (١٢) ظهرا من يوم المزايدة مستصحبين معهم التامينات القانونية بنسبة (١٠ %) من القيمة المقدرة البالغة ٩٠,١٨٠,٠٠٠ تسعون مليون ومائة وثمانون الف دينار وبصك مصدق إن لم يكن من الشركاء ويتحمل المشتري أجور المناداة والتسجيل
القاضي الاول / حاتم جبار عودة
ملاحظة/ اذا صادف يوم المزايدة عطلة رسمية فيعتبر اليوم الذي يليه موعداً للمزايدة - الاوصاف/ العقار عبارة عن دار سكن يقع في منطقة العلاوي مساحته ٦٦,٨ م٢ يتكون من مدخل مباشرة من الشارع باب حديد تؤدي الى ممر يؤدي الى هول كبير ويتوزع منه باب تؤدي الى غرفة منام صغيرة ومنه باب الى مطبخ صغير بداخله حمام ويتفرع من الهول ايضا باب الى غرفة صغيرة وتوجد باب تؤدي الى مرافق شرقية ودرج يؤدي الى السطح مباشرة وهناك غرفة منام في السطح ارضية الدار من الكاشي الموزائيك والسطح من الكاشي الابيض الجدران من الطابوق القديم جدا والسقوف من الشيلمان (عكادة) البناء قديم جدا والعقار يقع في منطقة سكنية متكاملة الخدمات جنسه ونوعه/ دار سكن ملك صرف مساحة العقار/ ٦٦,٨٠ م٢ العقار مشغول من قبل اعتقال كلف عباس وترغب بالبقاء بعد البيع بصفة مستاجر

اعلان
الى / الشريك / صبرية حسن علي
اقتضى حضورك الى صندوق الاسكان العراقي الكائن في بعقوبة الجديدة مجاور مديرية بلديات بعقوبة وذلك لتثبيت اقرارك بالموافقة على قيام شريكك السيد (احمد عبد ولي) بالبناء على حصته المشاعة في القطعة المرقمة ١١ / ٢٥٦٣ مقاطعة (١٧ مرحبا) لغرض تسليفه قرض الاسكان وخلال مدة اقصاها خمسة عشر يوم داخل العراق وشهر خارج العراق من تاريخ نشر الاعلان وبعكسه سوف يسقط حقك في الاعتراض مستقبلا .
هاشم عبد الكريم عبد الله
مدير فرع ديالى

فقدان
فقدت مني الهوية الصادرة من وزارة التخطيط – اسم الشركة : نبع الامل للمقاولات العامة المحدودة – اسم المدير المفوض : ذو الفقار محمد جابر – رقم الهوية : ١٢٣٥ الاختصاص الانشائي والكهربائي الدرجة الاولى أ الخامسة ك – فمن يعثر عليها تسليمها الى جهة الاصدار .
//////////////////////////
محكمة بداءة بلدروز
العدد : ١٣ / ب / ٢٠٢٠
التاريخ : ١٣ / ٦ / ٢٠٢١
م / اعلان بيع سيارة
عطفا على الحكم الصادر من محكمة بداءة بلدروز بالعدد ١٣ / ب / ٢٠٢٠ والمؤرخ ٢٣ / ١٢ / ٢٠٢٠ المتضمن ازالة شيوع السيارة المرقمة ٣٠٦٢٤ أ / ديالى حمل والموصوفة ادناه تقرر وضعها في المزايدة العلنية لمدة خمسة عشر يوما اعتبارا من اليوم التالي للنشر فعلى الراغبين بالشراء الحضور في هذه المحكمة في تمام الساعة الثانية عشر ظهرا مستصحبين معهم التامينات القانونية وقدره ١٠ ٪ من القيمة المقدرة والبالغة (٨،٧٠٠،٠٠٠) ثمانية ملايين وسبعمائة الف دينار فقط . ان لم يكن من الشركاء وعند انتهاء المدة المذكورة ستجري الاحالة القطعية وفق الاصول مع العلم ان الدفع مقدما والدلالية على المشتري واذا صادف يوم الاحالة عطلة رسمية يكون اليوم الذي يليه موعدا لذلك وعلى المشتري ان يستصحب معه شهادة الجنسية وهوية الاحوال المدنية .
الاوصاف :
١-ان السيارة المرقمة ٣٠٦٢٤ أ / ديالى حمل نوع كيا فرونتير بيك اب موديل ٢٠٠١ اللون ازرق .
٢-حالة السيارة متوسطة الحال من البدن (البدي) والاطارات وداخل السيارة .
٣-ان القيمة المقدرة للسيارة اعلاه مبلغ قدره (٨،٧٠٠،٠٠٠) ثمانية ملايين وسبعمائة الف دينار فقط .
القاضي
احمد محمود عبد
//////////////////////////////.
مجلس القضاء الاعلى
رئاسة محكمة استئناف ديالى الاتحادية
محكمة بداءة بعقوبة
العدد : ٥٨٨ / ب١ / ٢٠٢١
اعلان
تنفيذا للقرار الصادر من هذه المحكمة في الدعوى اعلاه والقاضي بازالة شيوع العقار الموصوف ادناه بيعا والعائد للسيد (سعاد عبد الجبار يحيى) ولاكتساب القرار الدرجة القطعية تقرر الاعلان عن بيعه في الصحف المحلية لمدة ثلاثون يوما اعتبارا من اليوم التالي للنشر فعلى من له الرغبة مراجعة هذه المحكمة مستصحبا معه التامينات القانونية البالغة (١٠ ٪) من القيمة المقدرة له البالغة (٢٨،٥٩٠،٠٠٠) ثمانية وعشرون مليون وخمسمائة وتسعون الف دينار – بصك مصدق لحساب هذه المحكمة ان لم يكن شريكا وستجري الاحالة القطعية بعهدة الراغب الاخير بعد الساعة الثانية عشر ظهرا من يوم المزايدة وان الدلالية ورسوم التسجيل على المشتري .
القاضي
مهدي قدوري كريم
الاوصاف :
١-ان العقار المرقم ٢٢ / ١٧٦٢ م١ شرقي شفته المساحة ٣٠، ٩٥ م٢ العقار في بعقوبة التحرير قرب مستشفى الشفاء الاهلي محاذية للشارع العام شقة سكنية في العمارات في الطابق الاول تتكون من غرفتين مطبخ صالة صحيات حمام وبلكونة الشاغل يرغب بالبقاء بصفة مستاجر الشقة مجهزة ماء وكهرباء .
٢-القيمة الكلية للعقار البالغة (٢٨،٥٩٠،٠٠٠) ثمانية وعشرون مليون وخمسمائة وتسعون الف دينار)

فقدان
فقد مني سند قطع الغاز المرقم ٠٠١٣٢٦٢ في ١٢ / ١ / ٢٠٢١ والصادر من شركة توزيع المنتجات النفطية بالبصرة باسم / حسن منشد ابهيض – فمن يعثر عليه تسليمه الى جهة الاصدار .
//////////////////////////
فقدان
فقد وصل قبض تامينات من بلدية البصرة المرقم ٤٧٩٣٩٣مؤرخ في ١٦ / ١٢ / ٢٠١٨ بمبلغ ٠٠٠ / ٧٤٠ / ٧ مليون دينار باسم / مصطفى محمد عبد الكريم – فمن يعثر عليه تسليمه الى جهة الاصدار .
//////////////////////////////
جمهورية العراق
مجلس القضاء الاعلى
رئاسة محكمة استئناف البصرة الاتحادية
محكمة بداءة شط العرب
العدد : ٨٨ / ب / ٢٠٢١
التاريخ : ١٠ / ٦ / ٢٠٢١
م / اعلان
تبيع محكمة بداءة شط العرب بالمزايدة العلنية العقار المرقم ٦٧٥ / ٣٧ مقاطعة ٢٧ الاكوات العائد للعراقيان نجف عبد الحسن حمادي ووفاء شاكر مزعل مناصفة والذي يقع في شط العرب منطقة الاكوات وهو عقار ملك صرف مساحته ٢٨٠ متر مربع عبارة عن هيكل مبني من الطابوق يحتوي الطابق الاول على غرفة استقبال ومطبخ والمجموعة الصحية وهول وغرفة نوم والارضية غير مبلطة ولا يحتوي على ابواب وشبابيك والطابق الثاني يحتوي على ثلاث غرف نوم غير مسقفة وخالية من الابواب والشبابيك وارضيتها غير مبلطة والطابق الاول مسقف بالكونكريت وان العقار به تاسيسات كهربائية اولية انابيب فقط بدون اسلاك وغير مجهز بالماء وواجهة العقار ساحة غير مبلطة وان العقار غير مشغول فمن لديه الرغبة بالشراء مراجعة ديوان هذه المحكمة في اليوم الثلاثون التالي لنشر الاعلان مستصحبا معه التامينات القانونية البالغة ١٠ ٪ من القيمة العمومية للعقار اعلاه البالغة خمسة وستون مليون دينار ويتحمل المشتري اجور المناداة .
القاضي
مازن نجم عبد الله
//////////////////
مجلس القضاء الاعلى
رئاسة محكمة استئناف صلاح الدين الاتحادية
دار القضاء في الدجيل
محكمة بداءة الدجيل
العدد : ١٣١ / ب / ٢٠٢١
التاريخ : ٩ / ٦ / ٢٠٢١
الى / المدعى عليه / لطيف صالح كريم
م / تبليغ مرافعة
اقام المدعي (سعد حسن هادي) ضدكم الدعوى المرقمة ١٣١ / ب / ٢٠٢١ امام هذه المحكمة وموضوعها ابطال تسجيل ولعدم معرفة محل اقامتك قررت المحكمة تبليغكم بواسطة صحيفتين محليتين بموعد المرافعة الموافق يوم ٢٣ / ٦ / ٢٠٢١ وعند عدم حضورك ستجري المرافعات غيابيا بحقك وفقا للقانون .
القاضي
جاسم محمد داود

مجلس القضاء الاعلى
رئاسة محكمة استئناف ديالى الاتحادية
محكمة الاحوال الشخصية في بعقوبة
العدد: ٤٦٩٧/ش٤/٢٠٢٠
التاريخ: ٢٠٢١/٦/١٠
الى المدعى عليه/ خلف هادي محمد
م/ اعلان
بتاريخ ٢٠٢١/٣/١٦ اصدرت هذه المحكمة قرار الحكم المرقم ٤٦٩٧/ش٤/٢٠٢٠ والمتضمن دعوى تفريق المدعية (عليا كريم حسين) ولمجهولية محل اقامتك وحسب كتاب مركز شرطة العثمانية بالعدد ٤٥٨٦ في ٢٠٢١/٦/٩ تقرر تبليغك بالحكم الغيابي الصادر بحقك بواسطة صحيفتين محليتين حكما غيابياً وعلنا ووفق الاصول ولك حق الاعتراض ضمن المدة القانونية.
القاضي
اكرم محمد حسين
//////////////////
مجلس القضاء الاعلى
رئاسة محكمة استئناف ديالى الاتحادية
دار القضاء في هبهب
محكمة الاحوال الشخصية في هبهب
العدد: ١٩٩/ش/٢٠٢١
التاريخ: ٢٠٢١/٦/١٣
م/ اعلان
الى المدعى عليه/ ديار بختيار مصطفى/ بعقوبة – المفرق
اقام المدعيه (ايلاف رشيد حميد) الدعوى الشرعية المرقمة ١٩٩/ش/٢٠٢١ تطلب فيها تصديق الزواج الخارجي وتثبيت النسب الطفلة (رهف ديار بختيار) من المدعى عليها (ديار بختيار مصطفى) عليه قررت هذه المحكمة تبليغك بصحيفتين محليتين يوميتين للحضور بموعد المرافعة المصادف ٢٠٢١/٧/١١ وفي حال عدم حضورك او ارسال من ينوب عنك قانوناً سوف تجري المرافعة بحقك غيابياً وفقا لأحكام المادة ٢١ من قانون المرافعات المدنية.
القاضي
حيدر علي عبد

مجلس القضاء الاعلى
رئاسة محكمة استئناف ديالى الاتحادية
محكمة الاحوال الشخصية في بعقوبة
العدد: ٢٥٩٨/ش/١/٢٠٢١
التاريخ: ٢٠٢١/٦/١٣
الى المدعى عليه/ هيثم احمد بريسم
م/ تبليغ
اقامت المدعية طليقتك (خالصة علي ولي) الدعوى الشرعية المرقمة اعلاه ومضمونها مشغولية ذمتك بمؤجل مهرها وطلبها بتاديتك مؤجل مهرها مقوما بالذهب ولكونك مجهول محل الاقامة وحسب اشعار مركز شرطة واشعار مختار منطقة بعقوبة التحرير ٣١١ المدعو ثابت جواد خليفة تقرر تبليغك بواسطة صحيفتين محليتين بالحضور امام هذه المحكمة صباح يوم ٢٠٢١/٦/٢١ وفي حالة عدم حضورك او من ينوب عنك قانوناً سوف تجري المرافعة بحقك غيابياً ووفق القانون والاصول.
القاضي
حاتم ابراهيم يوسف
//////////////////////
مجلس القضاء الاعلى
رئاسة محكمة استئناف ديالى الاتحادية
محكمة بداءة بعقوبة
العدد: ٢٣٦/ب٣/٢٠٢٠
التاريخ: ٢٠٢١/٦/١٠
اعلان حكم غيابي
الى المدعى عليه/ كمال محمود سلمان
بتاريخ ٢٠٢١/٥/٩ اصدرت هذه المحكمة قرارها المرقم اعلاه والمتضمن الزامك بتأديتك للمدعي (مصطفى معن خليل) مبلغ قدره عشرة ملايين دينار وتحميلك الرسوم والمصاريف حكما غيابياً قابلا للأعتراض والاستئناف والتمييز ولمجهولية محل اقامتكم حسب شرح المبلغ منشد حسان علي في مركز شرطة الدورة بكتابهم المرقم ٧٢٧٢ في ٢٠٢١/٥/١٢ وتأييد مختار المنطقة المدعو محمد بدر حمود في ٢٠٢١/٥/١٠ قررت هذه المحكمة تبليغكم بواسطة صحيفتين محليتين يوميتين واسعتي الانتشار ولكم حق الاعتراض ضمن المدة القانونية وبعكسه يعتبر القرار مكتسب الدرجة القطعية.
القاضي
مؤيد عباس محان
٢٠٢١/٦/١٠
//////////////////////
مجلس القضاء الاعلى
رئاسة محكمة استئناف ديالى الاتحادية
محكمة جنايات ديالى الهيئة الاولى
تنويه
ورد سهواً في الدعوى ٢٢٨/ج١/٢٠١٧ تاريخ ٢٠٢٠/١/١١ في الشرق بالعدد ٣٥٢٨ والعراق الاخبارية ١٤١١ في ٢٠٢١/٥/٣١ ان رقم الدعوى ٢٨٨/ج١/٢٠١٧ خطا والصحيح هو ٢٢٨/ ج١/٢٠١٧.عليه اقتضى التنويه

لبنان يعقّد حساباته في التصفيات المزدوجة

تعقدت حظوظ منتخب لبنان في بلوغ الدور الثالث والحاسم من التصفيات المزدوجة المؤهلة الى نهائيات مونديال قطر ٢٠٢٢ وكأس آسيا ٢٠٢٣، بعدما تلقى خسارته الثانية تواليا أمام نظيره ومضيفه الكوري الجنوبي ١-٢ الأحد، ضمن الجولة العاشرة والأخيرة من منافسات المجموعة الثامنة.

وتجمد رصيد لبنان عند ١٠ نقاط في المركز الثاني، فيما تصدر المنتخب الكوري برصيد ١٦ نقطة ضامناً تأهله التلقائي إلى النهائيات القارية في الصين، فضلاً عن تواجده في الدور الحاسم المؤهل إلى نهائيات مونديال قطر.

ويتأهل إلى الدور النهائي من تصفيات كأس العالم صاحب المركز الأول في كل مجموعة، إلى جانب أفضل أربعة منتخبات تحصل على المركز الثاني في المجموعات الثماني، كما تحصل هذه المنتخبات على بطاقات التأهل إلى نهائيات كأس آسيا ٢٠٢٣ في الصين.

وسينتظر منتخب «رجال الأرز» نتائج مباريات الجولة الأخيرة التي تستكمل الثلاثاء، حيث يحتاج إلى تحقق شرطين من أربعة، وهي: خسارة إيران من العراق، خسارة أوزبكستان من السعودية، خسارة الإمارات من فيتنام، وتعثر الأردن أمام أستراليا.

وعلى ملعب مدينة غويانغ كانت انطلاقة المباراة مثالية، حيث دفع المدرب اللبناني جمال طه بتشكيلة متوازنة استعاد فيها خدمات نجم الهجوم هلال الحلوة الذي غاب عن المباراة التي خسرها لبنان أمام تركمانستان (٢-٣) بداعي الإيقاف، كما أجرى تبديلات في خط الدفاع حيث أشرك ميشال ملكي وماهر صبرا كظهيرين وقاسم الزين وجوان الأومري في محور الخط الخلفي، مع الاعتماد على المرتدات السريعة بوجود صانع الالعاب محمد حيدر والحلوة ومحمد قدوح وسوني سعد. أما المنتخب الكوري فهو يعد مكتمل الخطوط بقيادة المدرب البرتغالي باولو بينتو الذي يعول بالدرجة الأولى على جهود جناح توتنهام الانكليزي وقائد منتخب «التايغوك» سون هيونغ مين.

الضبابية وفوضى كورونا تكبحان الإثارة في حقبة إسبانيا الجديدة

بعد أسبوع بلا تدريب وثلاث سنوات من الاضطرابات، تتجه إسبانيا إلى مباراتها الافتتاحية في بطولة كأس أوروبا ٢٠٢٠ لكرة القدم أمام السويد الإثنين، وهي مصممة على نسيان الماضي، لكن بلا صورة واضحة حيال المستقبل.

تم تعيين لويس إنريكي لإجراء تغييرات في «لا روخا» في أعقاب كأس العالم ٢٠١٨، عندما أدى الخروج بركلات الترجيح أمام روسيا صاحبة الأرض إلى الإخفاق ثلاث مرات متتالية في الوصول إلى ربع نهائي إحدى البطولات الكبرى.

كان الاستنتاج في أعقاب الهزيمة في موسكو واضحاً، وهو أن الحصاد التاريخي بين ٢٠٠٨ و٢٠١٢ صار قديماً، وأن أسلوب اللعب الذي وضع برشلونة وريال مدريد في طليعة كرة القدم انتهت صلاحيته بشكل أليم.

على ملعب «لا كارتوخا» في إشبيلية، سيكون جوردي ألبا الاثنين اللاعب الوحيد المتبقي من التشكيلة التي فازت ببطولة أوروبا قبل تسع سنوات، مع غياب المدافع سيرخيو راموس بسبب الإصابة، وسيرجيو بوسكيتس المعزول صحياً بعد ثبوت إصابته بجائحة كوفيد-١٩ نهاية الأسبوع الماضي.

ورغم أن الأسماء لا تمت بصلة إلى الإنجازات السابقة، فإن المزيج الإسباني الجديد من الشباب الواعد والأداء المتميز يصل إلى البطولة من دون أي إحساس حقيقي بما يملأ الفراغ الآن.

فمنذ نهائيات كأس العالم الأخيرة، لعب ٦١ لاعباً للمنتخب الإسباني الأول لأن الرغبة في الحصول على قائمة نظيفة تحت قيادة إنريكي، وقبله روبرت مورينو لفترة وجيزة، كانت تعني توسيع دائرة الفرص على نطاق واسع.

لكن تبلور تلك الأفكار لم يتحقق فعلاً، ما يعني أنه حتى أكثر المراقبين يكافحون للتنبؤ بمن سيبدأ المباراة الافتتاحية يوم الاثنين في المجموعة الخامسة، التي تضم أيضاً بولندا وسلوفاكيا.

أكبر علامات الاستفهام تأتي عند أهم المراكز، إذ رفض إنريكي تأكيد ما إذا كان حارس أتلتيك بلبتو أوناي سيمون سيلعب بدلاً من حارس مانشستر يونايتد الإنكليزي دافيد دي خيا أو روبرت سانشيس من برايتون الإنكليزي أيضاً.

لابورت أساسياً

غياب راموس يعني أن باو توري سيتشارك مع المدافع الفرنسي لاعب مانشستر سيتي الإنكليزي إيميريك لابورت الذي أجاز له الاتحاد الدولي لكرة القدم (فيفا) الشهر الماضي تمثيل إسبانيا، وستكون مواجهة السويد مباراته الدولية الثانية.

وقد يشكل كوكي ورودري وتياغو ألكانتارا قاعدة لثلاثي خط الوسط، في حين أن المهاجم المركزي قد يكون إما لاعب فياريال المتألق جيرار مورينو أو ألفارو موراتا الذي تعرض للتهكم من الجمهور في المباراة الودية الأخيرة ضد البرتغال.لم يكن التنبؤ بالنتائج سهلاً، إذ سرعان ما تبعت خيبة الأمل البهجة.

فقد اكتسحت إسبانيا كرواتيا ٦-صفر ثم خسرت أمامها ٣-٢. وفازت على إنكلترا ٢-١ قبل أن تسقط أمام منتخب الأسود الثلاثة ٣-٢ عندما كانت متأخرة ٣-صفر في الشوط الأول.

بعد ذلك، تخطى «لا روخا» أوكرانيا برباعية ثم خسر ١-صفر في كييف. وفي تشرين الثاني/نوفمبر اكتسح الإسبان الألمان ٦-صفر قبل أن يتعادلوا ١-١ على أرضهم أمام اليونان.

فإذا تمكنت إسبانيا من تحقيق الفوز في المباريات الكبيرة تجنب السقطات، ستكون من بين المنتخبات الجاهزة للإفادة في حال فشلت فرنسا المرشحة للفوز بالبطولة من تلبية التوقعات.

لكن أداء المنتخب الفاتر، مع الاستحواذ الثقيل والافتقار إلى القساوة، قد يجعله يودع المسابقة قبل المراحل الأخيرة مجدداً.

يأمل إنريكي أن يخلق انعدام اليقين منافسة المراكز، وربما يكون الأسبوع الأخير الفوضوي قد أدى على الأقل إلى التكاتف لتعويض الوقت الضائع والاستعدادات

تعيين مدرب أجنبي لقيادة منتخبنا الاولمبي بكرة القدم

بغداد - كاظم الزبيدي

كشفت الهيئة التطبيعية لإدارة شؤون اتحاد كرة القدم،امس الاحد، عن اتفاقها مع مدرب تشيكي لقيادة المنتخب الاولمبي بالاستحقاقات المقبلة.

وقالت الهيئة التطبيعية في بيان تلقت /وكالة الشرق نيوز/ نسخة منه، أنها «قررت التعاقد مع المدرب التشيكي (ميروسلاف سوكوب) لتولي مهمة تدريب المنتخب العراقي الاولمبي لكرة القدم، والذي يستعد لخوض التصفيات الآسيوية في تشرين الاول / اكتوبر المقبل المؤهلة لنهائيات آسيا تحت ٢٣ عاما والتي ستقام في اوزبكستان عام ٢٠٢٢».

واشارت الى أن «رئيس الهيئة التطبيعية، إياد بنيان، اجتمع مع المدرب التشيكي في مقر الاتحاد للحديث معه، قبل أن يتم عقد اجتماع مع وزير الشباب والرياضة عدنان درجال في مكتب الوزير، وذلك للحديث مع المدرب بشأن الرؤية الخاصة بالمنتخب الأولمبي في الفترة المقبلة».

واضافت الهيئة أنه «سيتم خلال الأيام القليلة المقبلة، توقيع العقد الرسمي مع المدرب التشيكي ميروسلاف سوكوب، والملاك التدريبي المساعد والذي سيتواجد معه مدربين محليين مساعدين.

النمسا ومقدونيا الشمالية.. الأطلال في مواجهة الأحلام

بين النمسا التي لم يسطع نجمها منذ ٤٠ عاماً، ومقدونيا الشمالية الوافد الجديد على البطولة، تبرز مباراة مستجدة في كأس أوروبا الأحد بين «دخيلي» المجموعة الثالثة في العاصمة الرومانية بوخارست.

لكن في المقابل، تبدو قيادة الفريق معكوسة نسبة إلى تاريخ المنتخب كروياً. فلا يزال غوران بانديف البالغ ٣٧ عاماً مرشد المقدونيين ومعبود الجماهير، فيما سيحمل دافيد ألابا (٢٨ عاماً) المنتقل أخيراً من بايرن ميونيخ الألماني إلى ريال مدريد الإسباني، شارة قيادة الكتيبة النمسوية.

وإذا ما كان الفريقان غير معروفين لعامة الناس، فيعرفان بعضهما جيداً ولا أسرار بينهما، إذ سبق أن التقيا خلال التصفيات، وفازت النمسا في المواجهتين ٤-١ في سكوبيي بينها ثنائي لماركو أرناوتوفيتش و٢-١ في فيينا.

وبالحديث عن المعرفة، كان أرناوتوفيتش زميل بانديف في إنتر خلال عهد البرتغالي جوزيه مورينيو عام ٢٠١٠، وساهم المقدوني مع الفريق الإيطالي بإحراز الثلاثية التاريخية (الدوري والكأس المحليان ودوري أبطال أوروبا)، أضاف إليها لقب الكأس السوبر المحلية ومونديال الأندية في العام ذاته وكأس إيطاليا عام ٢٠١١.

هذا بالنسبة للماضي. أما في الحاضر، فالهدف هو نفسه إلى حد ما: تحقيق أول فوز في بطولة كأس أوروبا.

يعتبر ذلك تحدياً منطقياً للمقدونيين المبتدئين. ويتعلق الأمر بأهم مباراة في تاريخهم الحديث، منذ المباراة الفاصلة ضد جورجيا (١-صفر) بهدف حمل توقيع بانديف، وحتى المباراة التالية ضد أوكرانيا الخميس في بوخارست أيضاً.

ويلز تنتزع تعادلاً من سويسرا

على قاعدة لا غالب ولا مغلوب، خرجت ويلز بتعادل مستحق في مواجهة سويسرا ١-١ في باكورة مبارياتهما عن المجموعة الأولى في مسابقة كأس أوروبا لكرة القدم على الملعب الأولمبي في العاصمة الأذربيجانية باكو السبت.

وافتتح بريل إمبولو التسجيل لسويسرا (٤٩)، فيما أدرك كيفر مور التعادل لويلز (٧٤)، ليحصد كل منتخب نقطة ويتشاركا المركز الثاني في المجموعة التي تتصدّرها إيطاليا بعد فوزها الجمعة ٣-صفر على تركيا في افتتاح البطولة.

ويأمل مدرب ويلز روبرت بايج الذي استلم مهماته بعد استبعاد المدرب الأصيل نجم مانشستر يونايتد السابق راين غيغز بسبب تهم اعتداء على صديقته السابقة، إلى تكرار إنجاز فرنسا ٢٠١٦. حينها وقع المنتخب في مجموعة تضم عملاقاً كروياً آخر مثل إيطاليا وهو الجار الإنكليزي، إلا أن ذلك لم يمنعهم من التصدر أمام «الأسود الثلاثة»، قبل إقصاء الجار الآخر إيرلندا الشمالية (١-صفر) في ثمن النهائي وبلجيكا القوية (٣-١) في ربع النهائي، قبل أن تنتهي المغامرة في دور الأربعة على يد البرتغال التي أحرزت اللقب لاحقاً.

أما سويسرا المشاركة للمرة الخامسة في النهائيات، فلا تسعى إلا إلى التأهل ونفض غبار معاناتها في الأدوار الإقصائية.

وبدأت المباراة متكافئة بين المنتخبين، مع سيطرة متوازنة في وسط الملعب كان المنتخب الويلزي يستغلها بشكل أكبر للهجوم الضاغط.

كرايتشيكوفا تتوج بطلة لدورة رولان غاروس

باريس - أحرزت التشيكية باربورا كرايتشيكوفا، المصنفة ٣٣ عالميا، أول ألقابها في البطولات الكبرى، بعد فوزها السبت في نهائي رولان غاروس الفرنسية على الروسية أناستازيا بافليوتشنكوفا (٣٢ عالميا) ٦-١ و٢-٦ و٦-٤، وأهدته إلى مواطنتها الراحلة يانا نوفوتنا.

وبدموع في عينيها، أهدت اللقب إلى مدربتها السابقة نوفوتنا، بطلة ويمبلدون عام ١٩٩٨ في الفردي وحاملة لقب ١٢ لقب غراند سلام في الزوجي التي فارقت الحياة عن ٤٩ عامًا في ٢٠١٧ بعد صراع مع مرض السرطان «انها تنظر إلي من فوق».

قالت كرايتشيوكوفا «لا أجد الكلمات. لا أصدق أني توجت بلقب بطولة كبرى».

تابعت كرايتشيكوفا (٢٥ عاما) التي كانت أفضل نتائجها في البطولات الأربع الكبرى، بلوغ ثمن النهائي العام الماضي في رولان غاروس «أمضيت وقتا طويلا مع يانا قبل وفاتها. كانت آخر كلماتها لي +استمتعي وحاولي الفوز ببطولة غراند سلام+».

تابعت اختصاصية منافسات الزوجي المشاركة للمرة الخامسة فقط في بطولة كبرى وثالثة على الأراضي الترابية، لتصبح أول تشيكية تتوج في باريس منذ هانا ماندليكوفا في ١٩٨١ «أعرف انها تعتني بي. حصل كل هذا لأنها تعتني بي. فرصة لقائها كانت رائعة. كانت الهاما كبيرا. افتقدها وآمل أن تكون سعيدة».

وكشفت كرايتشيكوفا ان والدتها حثتها على طرق باب نوفوتنا عندما انتقلت الأخيرة للعيش في برنو.

وحصلت كرايتشيكوفا على كأس سوزان لينغلن من النجمة التشيكوسلوفاكية السابقة مارتينا نافراتيلوفا، المتوجة بلقب رولان غاروس مرتين تحت الألوان الأميركية.

وكان لقب رولان غاروس للعام السادس تواليًا من نصيب لاعبة جديدة، ومن خارج نادي العشر الأوليات في تصنيف رابطة المحترفات للمرة الخامسة فقط في تاريخ البطولة.

وزارة النقل
الشركة العامة لادارة النقل الخاص
القسم : الاملاك والعقارات
العدد : ٥٨٧١
التاريخ : ٢٠٢١/٦/٣
اعلان رقم (٥٨٧١)

بالنظر لعدم حصول راغب

تعلن الشركة العامة لادارة النقل الخاص عن اجراء مزايدة علنية لتاجير المشيدات ادناه في محافظة (ميسان) في اليوم (الخامس عشر) تبدأ من اليوم التالي لنشر الاعلان وفق قانون بيع وايجار اموال الدولة رقم (٢١) لسنة ٢٠١٣ المعدل. والشروط التي يمكن الحصول عليها من قسم الشركة اعلاه لقاء مبلغ (٥٠٠٠) دينار غير قابل للرد.فعلى الراغبين الحضور في الساعة الحادية عشر في قسم الشركة في محافظة (ميسان) على ان يقدم المزايد كتاب يؤيد براءة ذمته من الضريبة معنون الى (الشركة العامة لادارة النقل الخاص) وهوية الاحوال المدنية وشهادة الجنسية او (البطاقة الوطنية الموحدة) وبطاقة السكن (النسخ الاصلية) ويدفع التأمينات القانونية البالغة ٢٠٪ مضروبا في عدد سنين العقد بصك مصدق ويتحمل من ترسو عليه المزايدة اجور خدمة بنسبة ٢٪ وكذلك يتحمل الناكل فرق البدلين في عدد سنين العقد وفي حالة مصادفة موعد المزايدة عطلة رسمية تجري المزايدة في اليوم التالي.

ت	اسم العقار	التامينات	الملاحظات
١	محل رقم ١ في مراب المشرح	١٠٤,٥٠٠ الف دينار	
٢	مقهى رقم ١ في مراب العمارة الموحد	٢٩٥,٠٠٠ الف دينار	
٣	محل رقم ٤ في مراب الاقضية والنواحي	١٢٣,٢٠٠ الف دينار	
٤	كشك رقم ٢ في مراب كميت	١٠١,٢٠٠ الف دينار	
٥	محلات رقم ٢٩/٢٨ في مراب العمارة الموحد	١٢٠,٩٦٠ الف دينار	لكل محل
٦	محل رقم ٦٩ في مراب العمارة الموحد	١٠٥,٨٤٠ الف دينار	
٧	محل رقم ١ في مراب النقل الداخلي	١٣٠,٤١٠ الف دينار	
٨	محل رقم ٢ في مراب النقل الداخلي	١١٢,٨٦٠ الف دينار	

مدة الايجار سنتان عدا الفقرتين (١ و٤/٦)لمدة سنة واحدة ..... يدفع بدل الايجار قسط واحد سنويا

كريم هاشم حسين الجابري
المدير العام
رئيس مجلس الادارة

محافظة ميسان / مديرية بلديات ميسان
لجنة البيع والايجار الثانية
العدد : ٣٣٩
التاريخ ٢٠٢١/٦/٩

محافظة ميسان

اعلان

بناء على ماجاء بكتاب مديرية بلديات ميسان /شعبة الاملاك المرقم (٨٤٨٩) في ٢٠٢١/٦/٨ تعلن لجنة البيع والايجار الثانية في مديرية بلديات ميسان عن تاجير (ساحة مثيله) المدرجة تفاصيلها في ادناه والعائدة الى مديرية بلدية المجر الكبير بالمزاد العلني استنادا لقانون بيع وايجار اموال الدولة المرقم ٢١ لسنة ٢٠١٣ المعدل فعلى من يرغب بالاشتراك بالمزايدة العلنية مراجعة مديرية بلدية المجر الكبير او سكرتير اللجنة خلال مدة ٣٠ يوم تبدا من اليوم التالي من تاريخ نشر الاعلان مستصحبا معه المستمسكات الشخصية مع التامينات القانونية التي لا تقل عن ٢٠٪ من القيمة المقدرة لبدل الايجار لكامل مدته وستجري المزايدة في اليوم التالي من مدة الاعلان الساعة العاشرة والنصف صباحا خلال الدوام الرسمي ويكون مكان اجراءها في مقر مديرية بلدية المجر الكبير واذا صادف يوم المزاد العلني عطلة رسمية فيؤجل الى اليوم الذي يليه من ايام العمل الرسمي ويتحمل من ترسو عليه المزايدة اجور النشر والاعلان واجور اللجان البالغة ٢٪ واية اجور قانونية اخرى .

ت	نوع الملك	رقم العقار وموقعه	المساحة م٢	المدة	القيمة التقديرية السنوية
١	ساحة مثيله	على جزء من القطعة ٦٤٥٧/١١ /المبروكة	١٠٠٠م٢	ثلاثة سنوات	٣,٦٥٠,٠٠٠ ثلاثة ملايين وستمائة وخمسون الف دينار لا غيرها

ر. مهندسين / صلاح فالح حبيب
مديرية بلديات ميسان

محافظة المثنى / مديرية بلدية السماوة / لجنة البيع والإيجار الأولى
إعلان

تعلن لجنة البيع والإيجار لبلدية السماوة عن إيجار العقارات أدناه بالشروط المدرجة أدناه فعلى جميع الراغبين الاشتراك بالمزايدة العلنية مراجعة البلدية المذكورة مستصحبين معهم التأمينات القانونية والبالغة ٢٠٪ و وخلال ٣٠ يوماً تبدأ من اليوم التالي لنشر الإعلان

الشروط :

-مدة العقد سنة واحدة .
-لا يجوز إيجار العقار من الباطن .
-كل ما يضاف للمنشأ يعود ملك للبلدية .
-على المستأجر إخلاء العقار عند حاجة البلدية إليه .
-تسديد الإيجار كاملا خلال شهر من تاريخ الاحالة البالغة سنة واحدة .
-لا تعاد الأمانات لصاحب الضم الأخير الا بعد تسديد كامل ما بذمته وانتهاء مدة الإيجار وتسليم المأجور بحالة جيدة .
-نسبة الأمانات ٢٠٪ من القيمة المقدرة .
-على المزايد جلب جنسية مصورة وبطاقة تموينية مصورة وصك مصدق بمبلغ الأمانات .
-يتحمل من ترسو عليه المزايدة أجور النشر والإعلان والدلالية .

ت	اسم العقار	الموقع	المساحة م٢	مبلغ الأيجار السنوي الحالي
١	محل رقم ١١	خلف المجمع	٣,٥ × ٢,٥ م٢	٩٠٠,٠٠٠ تسعمائة الف دينار الف دينار
٢	محل رقم ٢٦	حي الجمهوري	٤ × ٤ م٢	٢٢٥,٠٠ مئتان وخمس وعشرون الف دينار
٣	محل رقم ٢٨	حي الجمهوري	٤ × ٤ م٢	٢٢٥,٠٠ مئتان وخمس وعشرون الف دينار

رئيس مهندسين / احسان سعد حسون
رئيس لجنة البيع والايجار الاولى

محافظة المثنى / مديرية بلدية السماوة / لجنة البيع والإيجار الأولى
إعلان

تعلن لجنة البيع والإيجار لبلدية السماوة عن إيجار العقارات أدناه بالشروط المدرجة أدناه فعلى جميع الراغبين الاشتراك بالمزايدة العلنية مراجعة البلدية المذكورة مستصحبين معهم التأمينات القانونية والبالغة ٢٠٪ و وخلال ١٥ يوماً تبدأ من اليوم التالي لنشر الإعلان

الشروط :

-مدة العقد سنة واحدة .
-لا يجوز إيجار العقار من الباطن .
-كل ما يضاف للمنشأ يعود ملك للبلدية .
-على المستأجر إخلاء العقار عند حاجة البلدية إليه .
-تسديد الإيجار كاملا خلال شهر من تاريخ الاحالة البالغة سنة واحدة .
-لا تعاد الأمانات لصاحب الضم الأخير الا بعد تسديد كامل ما بذمته وانتهاء مدة الإيجار وتسليم المأجور بحالة جيدة .
-نسبة الأمانات ٢٠٪ من القيمة المقدرة .
-على المزايد جلب جنسية مصورة وبطاقة تموينية مصورة وصك مصدق بمبلغ الأمانات .
-يتحمل من ترسو عليه المزايدة أجور النشر والإعلان والدلالية .

ت	اسم العقار	الموقع	المساحة م٢	مبلغ الأيجار السنوي الحالي
١	مخزن على القطعة المرقمة	مجاور مركز شرطة الميرة	٩ × ٦ م٢ لكل محل	٦,٥٠٠,٠٠٠ ست ملايين وخمسمائة الف دينار

رئيس مهندسين / احسان سعد حسون
رئيس لجنة البيع والايجار الاولى

محكمة الاحوال الشخصية في الرياض
العدد: ١٣٥/ش/٢٠٢١
التاريخ: ٢٠٢١/٦/١٣
م/اعلان

الى/المدعى عليه(عطا لله جامل سلطان)يسكن محافظة كركوك – قضاء الحويجة– ناحية الرياض – قرية نويشين سادة سابقا مجهول محل الاقامة

قدمت زوجتك المدعية(ماجدة سيود سلطان)الدعوى الشرعية المرقمة ١٣٥/ش/٢٠٢١ تطلب فيها الحكم اولا: باثبات نسب الطفلة (تبارك) تولد ٢٠١٥/١/١ منكما ثانيا : بتاييد حضانة الاطفال كل من (هالة تولد ٢٠٠٧ ونور الهدى تولد ٢٠٠٩ والاء تولد ٢٠١٣ وو تبارك تولد ٢٠١٥) وتحميلك المصاريف ونظرا لمجهولية محل اقامتك لذا اقتضى تبليغك بالحضور امام محكمة الاحوال الشخصية في الرياض في موعد المرافعة الموافق ٢٠٢١/٦/٢٠ الساعة العاشرة صباحا وفي حال عدم حضورك او حضور من ينوب عنك قانونا سوف تجري المرافعة بحقك غيابيا وفق القانون.

القاضي
فلاح حسن محمد

محكمة الاحوال الشخصية في العباسي
العدد: ١٩٤/ش/٢٠٢١
التاريخ : ٢٠٢١/٦/١٣
اعلان

الى/ المدعى عليه/ علي خليل ابراهيم / مجهول محل الاقامة حاليا

م/ تبليغ حكم غيابي

اصدرت هذه المحكمة في الدعوى الشرعية المرقمة ١٩٤/ش/٢٠٢١ في ٢٠٢١/٦/٨ حكما غيابيا يقضي بالتفريق للهجر بينك وبين زوجتك المدعية (سناء محمد احمد) حكما غيابيا قابلا للاعتراض والتمييز ولمجهولية محل اقامتك حسب شرح القائم بالتبليغ عليه تقرر تبليغك اعلانا بصحيفتين محليتين وبعكسه سوف يكتسب القرار الدرجة القطعية وفق الاصول.

القاضي
محسن ابراهيم احمد الجبوري

محكمة الاحوال الشخصية في العباسي
العدد: ١٨٨/ش/٢٠٢١
التاريخ : ٢٠٢١/٦/١٣
اعلان

الى/ المدعى عليه/ سعد احمد خلف / مجهول محل الاقامة حاليا

م/ تبليغ حكم غيابي

اصدرت هذه المحكمة في الدعوى الشرعية المرقمة ١٨٨/ش/٢٠٢١ في ٢٠٢١/٦/٩ حكما غيابيا يقضي بتاييد حضانة زوجتك المدعية (هيام طيب خلف) على الاطفال كل من (مارية و سمية و مجزات وجنات) حكما غيابيا قابلا للاعتراض والتمييز ولمجهولية محل اقامتك حسب شرح القائم بالتبليغ عليه تقرر تبليغك اعلانا بصحيفتين محليتين وبعكسه سوف يكتسب القرار الدرجة القطعية وفق الاصول.

القاضي/ محسن ابراهيم احمد الجبوري

مديرية زراعة نينوى
م/انذار

الى الفلاح (حسين عويد بلو) الموزع عليه القطعة المرقمة ٤/١٤٠ مقاطعة ٥١/ جزيرة سنجار بموجب قرار التوزيع المرقم ١٦٦١ في ١٩٧٤/٢/٢٤ نظرا لارتحالك وتركك استغلال الأرض الموزعة لك ومخالفتك لاحكام القانون ١١٧ لسنة ١٩٧٠ ننذرك بالتقييد باحكام هذا القانون خلال (عشرة أيام) من تاريخ تبلغك بالانذار وبعكسه تتخذ الإجراءات القانونية ويلغى التوزيع وفقا للقانون.

عبد الله سعيد حمو
معاون مدير زراعة نينوى

مديرية زراعة نينوى
م/انذار

الى ورثة الفلاح المتوفي (فاضل محمود حمد) كل من ابنته (جميلة فاضل محمود) المتعاقد ضمن القطعة المرقمة (١/٢) مقاطعة (٥١/ جزيرة سنجار) بموجب العقد المرقم (١٢٢٦) في ١٩٨٤/٣/٤ وبمساحة (١٢٠) دونم تقرر حضوركم في شعبة زراعة البعاج لغرض نقل حقوق والتزامات لمورثكم اعلاه خلال (عشرة ايام) من تاريخ تبلغكم بهذا الانذار وبعكسه تتخذ الاجراءات القانونية وفقا للقانون (١١٧) لسنة ١٩٧٠ .

د . دريد حكمت طوبيا
مدير زراعة نينوى / وكالة

اعلان

الى الشركاء / محمد عمران عيسى واحمد عباس حسين
اقتضى حضورك الى صندوق الاسكان العراقي الكائن قرب مجمع النهضة وذلك لتثبيت اقرارك على قيام الشريك موفق علي حسون بالبناء على حصته المشاعة في القطعة المرقمة ٤٢٧٣ / ١١ مقاطعة ٩ / كويريش لغرض تسليفه قرض الاسكان وخلال مدة اقصاها خمسة عشر يوم داخل العراق وشهر خارج العراق من تاريخ نشر الاعلان وبعكسه سوف يسقط حقك في الاعتراض مستقبلا .
////////////////////

اعلان

الى الشريك / انتصار خضير عباس
اقتضى حضورك الى صندوق الاسكان العراقي الكائن قرب مجمع النهضة وذلك لتثبيت اقرارك على قيام الشريك محمد عدنان احمد بالبناء على حصته المشاعة في القطعة المرقمة ١٧٧١ / ٤ مقاطعة ٣٦/ ابو شمع لغرض تسليفه قرض الاسكان وخلال مدة اقصاها خمسة عشر يوم داخل العراق وشهر خارج العراق من تاريخ نشر الاعلان وبعكسه سوف يسقط حقك في الاعتراض مستقبلا .
////////////////////

اعلان

الى الشركاء / ابتسام هاشم سلمان وفاطمه نايف هويش
.
اقتضى حضورك الى صندوق الاسكان العراقي الكائن قرب مجمع النهضة وذلك لتثبيت اقرارك على قيام الشريكة شيماء مجيد عزيز بالبناء على حصته المشاعة في القطعة المرقمة ٧١٣ / ٤ مقاطعة ٣٦ / ابو شمع لغرض تسليفه قرض الاسكان وخلال مدة اقصاها خمسة عشر يوم داخل العراق وشهر خارج العراق من تاريخ نشر الاعلان وبعكسه سوف يسقط حقك في الاعتراض مستقبلا .
////////////////////

اعلان

الى الشركاء ابتسام هاشم سلمان وفاطمه نايف هويش
يرجى حضوركم الى بلدية المحمودية لغرض اجازة بناء للعقار المرقم ٧١٣ / ٤ مقاطعة ٣٦ / ابو شمع .
////////////////////

اعلان

الى الشريكة / انتصار خضير عباس
يرجى حضورك الى بلدية المحمودية لغرض اجازة بناء للعقار المرقم ١٧٧١ / ٤ مقاطعة ٣٦ / ابو شمع .
////////////////////

فقدان

فقد سند العقار رقم العقار ١٢٣١ / ١٨ مقاطعة ٣٦ / ابو شمع باسم (محمد هادي هندي) فمن يعثر عليه تسليمه الى جهة الاصدار .
////////////////////

اعلان

الى المتهم / الشرطي / ثامر عبد الحسين راضي زغير
محل العمل : حرس حدود المنطقة الثانية
العنوان : محافظة المثنى / الرميثة
بما انك متهم وفق احكام المادة (٢٩٨ / ٢٨٩) من ق ع ع رقم ١١١ لسنة ١٩٦٩ المعدل ولمجهولية محل اقامتك اقتضى تبليغك بواسطة هذا الاعلان على ان تحضر امام محكمة قوى الامن الداخلي الثالثة المنطقة الثالثة خلال مدة اقصاها ثلاثون يوما اعتبارا من تاريخ تعليق هذا الاعلان في محل اقامتك وتجيب على التهمة الموجهة ضدك وعند عدم حضورك سوف تجري محاكمتك غيابيا استنادا لاحكام المواد (٦٥ و ٦٦) من قانون اصول المحاكمات الجزائية لقوى الامن الداخلي رقم ١٧ لسنة ٢٠٠٨ .

اللواء الدكتور
عبد الرزاق حسين كاظم
رئيس محكمة قوى الامن الداخلي الثالثة
المنطقة الثالثة

فقدان

فقد وصل تامينات صادر من شركة توزيع المنتجات النفطية / شركة البصرة والمرقمة ٥٢٥٨٨ في ١٠ / ٢٠١٢ باسم / عبد الرضا غانم راشد – فمن يعثر عليه تسليمه الى جهة الاصدار .
////////////////////

وزارة العدل
مديرية التسجيل العقاري العامة
من دائرة التسجيل العقاري في الكوفة
اعلان تبليغ مدين مجهول الاقامة
الى الراهن / اكرم محمد هاشم
نوع التبليغ اول
التسلسل او رقم القطعة ٥٩٢/٧٠
المحلة او رقم واسم المقاطعة ٥١ الحرية
الجنس :
رقم الابواب
رقم الطابق
رقم الشقة
مقدار الدين ثمانية عشر مليون وستمائة وواحد واربعون الف وثمانمائة وستة وسبعون دينار دينارا
اسم الدائن المرتهن : مصرف الرافدين / فرع هاني بن عروة
تاريخ الاستحقاق ٢٠٢٠/١١/١٩
وصف سجل التأمينات العينية ٤٧/اذار/ ٢٠١٢
محل الاقامة المبين بالعقد ناجية الحرية
بناء على استحقاق الدين المبين اعلاه وطلب الدائن تحصيله وبالنظر لعدم اقامتك في المحل المبين بالعقد وانه ليس لك محل اقامة معلوم غيره فتعتبر بذلك مجهول محل الاقامة فعليه قررنا تبليغك بلزوم دفع الدين وتوابعه خلال ١٥ يوما اعتبارا من اليوم التالي لتاريخ نشر الاعلان والا فسيباع عقارك الموصوف اعلاه بالمزايدة وفقا للقانون
مدير دائرة التسجيل العقاري في الكوفة
////////////////////
مجلس القضاء الاعلى
رئاسة محكمة استئناف النجف الاتحادية
محكمة الاحوال الشخصية في الكوفة
العدد / وفاة /٢٠٢١
التاريخ ٢٠٢١/٦/١٠
اعلان
قدم المدعو حسين هاشم محمد
طلبا يروم فيه الحصول على حجة وفاة لجدته المدعوه نجية عبود براج على انها توفيت بتاريخ ١٩٧٢/٣/٥ فمن تتوفر لديه معلومات عن المدعوة نجيه عبود براج عليه مراجعة المحكمة خلال مدة اقصاها عشرة ايام من تاريخ النشر وبخلافه سيتم اصدار الحجة
القاضي
علي لفتة جادر
////////////////////
مجلس القضاء الاعلى
رئاسة محكمة استئناف النجف الاتحادية
محكمة الاحوال الشخصية في الكوفة
العدد / وفاة /٢٠٢١
التاريخ ٢٠٢١/٦/١٠
اعلان
قدم المدعو حسين هاشم محمد
طلبا يروم فيه الحصول على حجة وفاة لجده المدعو محمد عبود خليف على انه توفي بتاريخ ١٩٧٢/٣/٤ فمن تتوفر لديه معلومات عن المدعو محمد عبود خليف عليه مراجعة المحكمة خلال مدة اقصاها عشرة ايام من تاريخ النشر وبخلافه سيتم اصدار الحجة
القاضي
علي لفتة جادر

مديرية بلدية السماوة / لجنة البيع والإيجار الأولى
إعلان/ نكول

بالنظر لنكول اصحاب الضم الاخير للعقارات الواردة ادناه وعملاً بأحكام المادة (٢٣/ثانياً) من قانون بيع وأيجار اموال الدولة المرقم ٢١ لسنة ٢٠١٣ المعدل تعلن لجنة البيع والايجار الاولى في مديرية بلدية السماوة عن اعادة اعلان تأجير العقارات بالمزايدة العلنية وفق لقانون بيع وأيجار اموال الدولة المرقم ٢١ لسنة ٢٠١٣ . وان المزايدة تجري بعد ١٥ خمسة عشر يوماً تبدء من اليوم التالي لنشر الاعلان في الصحيفة وتجري المزايدة في اليوم الاخير من مده المزايدة وفي حالة مصادفة يوم المزايدة عطلة رسمية تؤجل المزايدة الى اليوم الذي يليه من ايام العمل ويكون مكانها في قاعة البلدية . وفق الشروط ادناه

الشروط :
-مدة العقد سنة واحدة .
-لا يجوز إيجار العقار من الباطن .
-كل ما يضاف للمنشأ يعود ملك للبلدية .
-على المستأجر إخلاء العقار عند حاجة البلدية إليه .
-تسديد الإيجار كاملا خلال شهر من تاريخ المزايدة لمده سنة واحدة .
-لا يجوز الاشتراك في المزايدة للناكل والمدين للدائرة .
-لا تعاد الأمانات لصاحب الضم الأخير الا بعد تسديد كامل ما بذمته وانتهاء مدة الإيجار وتسليم المأجور بحالة جيدة .
-نسبة الأمانات ٢٠٪ من القيمة المقدرة .
-عدم إضافة إي مشيدات للعقار الا بعد استحصال الموافقات الأصولية من الدائرة .
-على المزايد جلب جنسية مصورة وبطاقة تموينية مصورة وصك مصدق بمبلغ الأمانات .
-يتحمل من ترسو عليه المزايدة أجور النشر والإعلان والدلالية .

ت	اسم المستأجر	العقار	مبلغ الاحالة
١	محمد جابر واجد	محل رقم ١٥/ حي العمال	١,٠٢٥,٠٠٠ مليون وهمس وعشرون الف دينار
٢	احمد كريم فرج	كشك رقم ٣٨ قرب جسر المعلق	١,٣٠٠,٠٠٠ مليون وثلاثمائة الف دينار
٣	فلاح شري فضيح	معرض رقم ٢٠ الحي الصناعي	٢,٠٥٠,٠٠٠ مليونين وخمسون ال دينار
٤	مقداد فؤاد عباس	معرض رقم ٤ حي الصناعي	٢,٧٠٠,٠٠٠ مليونان وسبعنائة الف دينار
٥	حيدر خليل بشير	بارك رقم ٣ مقابل الجامعة	٦,٥٠٠,٠٠٠ ست ملايين وخمسمائة الف دينار

رئيس مهندسين/ احسان سعد حسون
رئيس لجنة البيع والايجار الاولى

محافظة المثنى / مديرية بلدية السماوة / لجنة البيع والإيجار الأولى
إعلان

تعلن لجنة البيع والإيجار لبلدية السماوة عن إيجار العقارات أدناه بالشروط المدرجة أدناه فعلى جميع الراغبين الاشتراك بالمزايدة العلنية مراجعة البلدية المذكورة مستصحبين معهم التأمينات القانونية والبالغة ٢٠٪ و وخلال ٣٠ يوماً تبدأ من اليوم التالي لنشر الإعلان

الشروط :
-مدة العقد سنة واحدة .
-لا يجوز إيجار العقار من الباطن .
-كل ما يضاف للمنشأ يعود ملك للبلدية .
-على المستأجر إخلاء العقار عند حاجة البلدية إليه .
-تسديد الإيجار كاملا خلال شهر من تاريخ الاحالة البالغة سنة واحدة .
-لا تعاد الأمانات لصاحب الضم الأخير الا بعد تسديد كامل ما بذمته وانتهاء مدة الإيجار وتسليم المأجور بحالة جيدة .
-نسبة الأمانات ٢٠٪ من القيمة المقدرة .
-على المزايد جلب جنسية مصورة وبطاقة تموينية مصورة وصك مصدق بمبلغ الأمانات .
-يتحمل من ترسو عليه المزايدة أجور النشر والإعلان والدلالية .

ت	اسم العقار	الموقع	المساحة م٢	مبلغ الأيجار السنوي الحالي
١	كشك	متنزه حي الضباط	٢ × ٣ م٢	٧٥٠,٠٠٠ سبعمائة وخمسون الف دينار
٢	كشك	داخل بلدية السماوة	٢ × ٣ م٢	٢,٠٠٥,٠٠٠ مليونين وخمسة الاف دينار
٣	كشك	على الرصيف المحاذي لدائرة التقاعد	٢ × ٣ م٢	٧٥٠,٠٠٠ سبعمائة وخمسون الف دينار
٤	كشك	حي اور	٢ × ٣ م٢	٣,٣٥٠,٠٠٠ ثلاث ملايين وثلاثمائة وخمسون الف دينار
٥	كشك	تقاطع المهدي	٢ × ٣ م٢	١,٥٥٠,٠٠٠ مليون وخمسمائة وخمسون الف دينار
٦	كشك	مجاور سوق الانتفاضة	٢ × ٣ م٢	١,٠٠٠,٠٠٠ مليون دينار
٧	كشك	قرب مدرسة الفراهيدي	٢ × ٣ م٢	٦٠٠,٠٠٠ ستمائة الف دينار
٨	كشك	ضمن متنزه حي المعلمين	٢ × ٣ م٢	٥٠٠,٠٠٠ خمسمائة الف دينار
٩	كشك	تقاطع حي العسكري	٢ × ٣ م٢	٨٠٠,٠٠٠ ثمانمائة الف دينار
١٠	كشك	التأميم مقابل فوج الطوارئ	٢ × ٣ م٢	٧٠٠,٠٠٠ سبعمائة. الف دينار
١١	كشك	تقاطع حي العسكري	٢ × ٣ م٢	٨٠٠,٠٠٠ ثمانمائة الف دينار

رئيس مهندسين/ احسان سعد حسون
رئيس لجنة البيع والايجار الاولى

وزارة العدل
دائرة التنفيذ
مديرية تنفيذ النجف
رقم الاضبارة : ٢٠٢١/١٦٦٦
التاريخ : ٢٠٢١/٦/١٣
الى /المنفذ عليه /الكفيل المدين هاني هادي منشد
لقد تحقق لهذه المديرية من خلال شرح القائم بالتبليغ واشعار مختار المنطقة انك مجهول محل الاقامة وليس لك موطن دائم او مؤقت او مختار يمكن اجراء التبليغ عليه واستنادا للمادة ٢٧ من قانون التنفيذ تقرر تبليغك اعلانا بالحضور في مديرية تنفيذ النجف خلال خمسة عشر يوما تبدأ من اليوم التالي للنشر لمباشرة المعاملات التنفيذية بحضورك وفي حالة عدم حضورك ستباشر هذه المديرية باجراء التنفيذ الجبري وفق القانون
المنفذ العدل
نصير حسن عبد زيد الكلابي
اوصاف المحرر :
قرار الحكم الصادر بالدعوى المرقمة ٩٤١/ب٢٠٢٠/٣ الذي الزم المدين بتادية دين الاضبارة التنفيذية اعلاه للدائن مدير عام مصرف الرشيد اضافة لوظيفته عن المتبقي السلفة الممنوحة لمكفوله فهد غالب زري منشد بالتكافل والتضامن مع المدين والبالغ ٣٢٠٦٨٥٣ دينار ثلاثة ملايين ومائتان وستة الاف وثمانمائة وثلاثة وخمسون دينار

وزارة العدل
دائرة التنفيذ
مديرية تنفيذ النجف
رقم الاضبارة : ٢٠٢١/١٦٦٦
التاريخ : ٢٠٢١/٦/١٣
الى /المنفذ عليه /المدين فهد غالب زري منشد
لقد تحقق لهذه المديرية من خلال شرح القائم بالتبليغ واشعار مختار المنطقة انك مجهول محل الاقامة وليس لك موطن دائم او مؤقت او مختار يمكن اجراء التبليغ عليه واستنادا للمادة ٢٧ من قانون التنفيذ تقرر تبليغك اعلانا بالحضور في مديرية تنفيذ النجف خلال خمسة عشر يوما تبدأ من اليوم التالي للنشر لمباشرة المعاملات التنفيذية بحضورك وفي حالة عدم حضورك ستباشر هذه المديرية باجراء التنفيذ الجبري وفق القانون
المنفذ العدل
نصير حسن عبد زيد الكلابي
اوصاف المحرر :
قرار الحكم الصادر بالدعوى المرقمة ٩٤١/ب٢٠٢٠/٣ الذي الزم المدين بتادية دين الاضبارة التنفيذية اعلاه للدائن مدير عام مصرف الرشيد اضافة لوظيفته عن المتبقي السلفة الممنوحة للمدين اعلاه بالتكافل والتضامن مع كفيله هاني هادي منشد والبالغ ٣٢٠٦٨٥٣ دينار ثلاثة ملايين ومائتان وستة الاف وثمانمائة وثلاثة وخمسون دينار

مجلس القضاء الاعلى
رئاسة محكمة استئناف النجف الاتحادية
رئاسة لجنة تثبيت العائدية في النجف
العدد : ٢/مجدد/٢٠٢٠
التاريخ ٢٠٢١/٦/١٣
اعلان تثبيت عائدية عقار مجدد
بناءا على ثبوت عائدية تمام العقار تسلسل ١١٤٢ محلة الحويش والبالغ مساحته (١،٣٤،٦٠ اولك) الى (حيدر جابر ناجي) بموجب قرار تثبيت العائدية الصادر بالعدد ٢/ مجدد/٢٠٢٠ بتاريخ ٢٠٢١/٦/١٣ والصادر من رئاسة لجنة تثبيت الملكية في النجف لذا نعلن هذه القرار فعلى من لديه اعتراض على مضمونه الطعن به تمييزا لدى رئاسة محكمة استئناف النجف الاتحادية بصفتها التمييزية خلال مده ثلاثين يوما اعتبارا من اليوم التالي لنشر هذا الاعلان وعند انتهاء المدة وعدم ورود اشعار لتقديم طعن ستباشر مديرية التسجيل العقاري في النجف وفقا القرار تثبيت العائدية
القاضي
عبد الرضا عبد نور الجنابي
////////////////////////////////////

مجلس القضاء الاعلى
رئاسة محكمة استئناف النجف الاتحادية
محكمة بداءة النجف
العدد : ٣٠٣٦/ب٢٠٢١/٣
التاريخ :٢٠٢١/٦/١٣
الى المدعى عليه الثالث/ (حسين حمزاوي غافل)
اقام عليك المدعية رباب حسوني سلمان الدعوى البدائية المرقمة اعلاه والتي تطلب فبها الحكم بابطال القيد المضاف على العقار تسلسل ٧٤٩٤٣/٣ حي النصر المرقم ٨٣/ك٢٠٠٢/١ مجلد ٩٦٨ واعتبار قيدها المرقم ١٢/ حزيران /٢٠١٢ مجلد ٢١ ثابت الحكم
ولمجهولية محل اقامتك عليه قررت المحكمة تبليغك اعلانا بصحيفتين يوميتين بموعد المرافعة المصادف في يوم ٢٠٢١/٦/٢٩ وعند عدم حضورك او ارسال من ينوب عنك قانونا سوف تجري المرافعة بحقك غيابيا وعلنا وفق الاصول
القاضي/ خالد جابر عبيد
////////////////////////////////////

مديرية زراعة النجف
قسم الاراضي
العدد : ٨٢٨٤
التاريخ : ٢٠٢١/٦/١٣
انذار
الى الفلاح (هادي راضي حسين) الموزع عليه مساحة ٨ دونم ضمن السلف ١/٤ مقاطعة ١٠ / واقصة والمحنى بموجب قرار التوزيع المرقم ٢٣٥ في ١٩٧١/٥/٢
نظرا لارتحالك وعدم استغلالك المساحة الموزعه عليك بموجب القرار المذكور وتركها عرضة للتجاوزات والاستغلال من قبل الغير لذا ننذرك بوجوب التقيد بما اوجبه القانون واستغلالك المساحة ومراجعة مديريتنا قسم الاراضي والمساحة خلال فترة ١٠ ايام من تاريخ نشر الانذار وبخلافه سوف نقوم بالغاء التوزيع وفق الظوابط والتعليمات
منعم شهيد حسين
مدير الزراعة في محافظة النجف الاشرف / وكالة
////////////////////////////////////

مديرية زراعة النجف
قسم الاراضي
العدد : ٨٢٨٥
التاريخ : ٢٠٢١/٦/١٣
انذار
الى المستاجر (حسين راضي حسين) المتعاقد وفق احكام القانون ٣٥ بالعقد المرقم ١٣١ في ١٩٩٤/١٠/١٧ بمساحة ٨ دونم الخاص بالقطعة الزراعية ١٨/٣ مقاطعة ١٠ / واقصة والمحنى
نظرا لارتحالك وعدم استغلالك المساحة الموزعه عليك بموجب القرار المذكور وتركها عرضة للتجاوزات والاستغلال من قبل الغير لذا ننذرك بوجوب التقيد بما اوجبه القانون واستغلالك المساحة ومراجعة مديريتنا قسم الاراضي والمساحة خلال فترة ١٠ ايام من تاريخ نشر الانذار وبخلافه سوف نقوم بالغاء المساحة الموزعة عليك وفق الظوابط والتعليمات
منعم شهيد حسين
مدير الزراعة في محافظة النجف الاشرف / وكالة
////////////////////////////////////

مديرية زراعة النجف
قسم الاراضي
العدد : ٨٢٨٣
التاريخ : ٢٠٢١/٦/١٣
انذار
الى الفلاح (واصف راضي حسين) الموزع عليه مساحة ٨ دونم ضمن السلف ١/٤ مقاطعة ١٠ واقصة والمحنى بموجب قرار التوزيع المرقم ٢٣٥ في ١٩٧١/٥/٢
نظرا لارتحالك وعدم استغلالك المساحة الموزعه عليك بموجب القرار المذكور وتركها عرضة للتجاوزات والاستغلال من قبل الغير لذا ننذرك بوجوب التقيد بما اوجبه القانون واستغلالك المساحة ومراجعة مديريتنا قسم الاراضي والمساحة خلال فترة ١٠ ايام من تاريخ نشر الانذار وبخلافه سوف نقوم بالغاء التوزيع وفق الظوابط والتعليمات
منعم شهيد حسين
مدير الزراعة في محافظة النجف الاشرف / وكالة
////////////////////////////////////

مجلس القضاء الاعلى
رئاسة محكمة استئناف النجف الاتحادية
محكمة الاحوال الشخصية في الكوفة
العدد / وفاة /٢٠٢١
التاريخ ٢٠٢١/٦/١٣
اعلان
قدم المدعوه بيداء هاتف خضير
طلبا يروم فيه الحصول على حجة وفاة للمدعو علي هاتف خضير على انه توفي بتاريخ ١٩٩١/٣/١٨ فمن تتوفر لديه معلومات عن المدعو علي هاتف خضير عليه مراجعة المحكمة خلال مدة اقصاها عشرة ايام من تاريخ النشر وبخلافه سيتم اصدار الحجة
القاضي/ علي لفتة جادر
////////////////////////////////////

مجلس القضاء الاعلى
رئاسة محكمة استئناف النجف الاتحادية
محكمة بداءة الكوفة
العدد ٥١٩/ب/٢٠٢١
التاريخ ٢٠٢١/٦/١٦
اعلان
الى المدعى عليه ضرغام باقر كنيوي
بتاريخ ٢٠٢١/٣/٩ اقام المدعي احسان ثابت عبد ضدك الدعوى البدائية المرقمة ٥١٩/ب/٢٠٢١ طلب فيها الزامك بتاديتك له مبلغ قدره ارعة عشر مليون وستمائة الف دينار وطلب دعوتك للمرافعة والزامك بتاديتك له المبلغ المذكور وتحميلك الرسوم والمصاريف
ولمجهولية محل اقامتك حسب شرح القائم بالتبليغ واشعار مختار واختيارية منطقة السهيلية فقد قرر تبليغك بصحيفتين محليتين يوميتين للحضور امام هذه المحكمة في موعد المرافعة المصادف ٢٠٢١/٦/٢٤ الساعة التاسعة صباحا وعند عدم حضورك او من ينوب عنك قانونا فسوف تجري المرافعة بحقك غيابيا وعلنا وفق القانون
القاضي
حسين ابراهيم والي الشافعي

مجلس القضاء الاعلى
رئاسة محكمة استئناف النجف الاتحادية
محكمة جنح النجف
العدد: ٩٢٤/ج١/٢٠٢١
التاريخ : ٢٠٢١/٥/٣٠
اعلان
الى المتهم الهارب / امير ناصر حسين
حيث انك متهم في الدعوى المرقمة (٩٢٤/ج١/٢٠٢١) والخاصة بالمشتكي (حيدر رضا عبد عنبر وفائز جواد كاظم) وفق احكام المادة ٢٣٠،٤٧،٤٨،٤٩ من قانون العقوبات ولمجهولية محل اقامتك حسب الاشعار المرفق في ثنايا هذه الدعوى عليه قررت المحكمة تبليغك اعلانا بواسطة جريدتين رسميتين بوجوب الحضور في موعد المحاكمة المصادف يوم ٢٠٢١/٦/٣٠ وعند عدم حضورك سوف تجري محاكمتك غيابيا وعلنا حسب الاصول
القاضي
حيدر طالب الطالقاني
////////////////////////////////////

مجلس القضاء الاعلى
رئاسة محكمة استئناف النجف الاتحادية
محكمة جنح النجف
العدد: ٥٣/ج١/٢٠٢٠
التاريخ : ٢٠٢١/٥/٢٤
اعلان
الى المتهم الهارب / وسام سالم جياد
حيث انك متهم في الدعوى المرقمة (٥٣/ج١/٢٠٢٠) والخاصة بالمشتكي (حسين سعيد كاظم) وفق احكام المادة ٤٤٦ من قانون العقوبات ولمجهولية محل اقامتك حسب الاشعار المرفق في ثنايا هذه الدعوى عليه قررت المحكمة تبليغك اعلانا بواسطة جريدتين رسميتين بوجوب الحضور في موعد المحاكمة المصادف يوم ٢٠٢١/٧/٢٤ وعند عدم حضورك سوف تجري محاكمتك غيابيا وعلنا حسب الاصول
القاضي
حيدر طالب الطالقاني
////////////////////////////////////

اعلان
فقد الصك المرقم ٤٤٠٥٣ والمؤرخ في ٢٠١٩/٢/٢٥ بمبلغ ٤١٦٦٨٦٩ فقط اربعة ملايين ومائة وستة وستون الف وثمانمائة وتسعة وستون دينار والصادر من مديرية خزينة محافظة النجف الاشرف لامر المصرف العراقي للتجارة فرع النجف فعلى من يعثر عليه تسليمه الى رئاسة محكمة استئناف النجف الاتحادية
////////////////////////////////////

مجلس القضاء الاعلى
رئاسة محكمة استئناف النجف الاتحادية
محكمة جنح الحيدرية
العدد : ١٠٥/ج/٢٠٢١
التاريخ ٢٠٢١/٥/٢٦
اعلان
الى المتهم الهارب / حيدر عطية عبد يوسف الجبوري
لمجهولية محل اقامتك تقرر تبليغك بالصحف المحلية بالحضور امام هذه المحكمة وخلال فترة ٣٠ يوما من تاريخ الاعلان واثناء الدوام الرسمي وبعكس ذلك ستجري المحاكمة بحقك غيابيا وعلنا وفق القانون
القاضي
عيسم علي الجبوري
////////////////////////////////////

مجلس القضاء الاعلى
رئاسة محكمة استئناف النجف الاتحادية
محكمة الاحوال الشخصية في النجف
العدد : ٢٠١٧
التاريخ ٢٠٢١/٦/١٣
اعلان
الى / المدعو / عدي هادي طحوار
بناءا على الطلب المقدم من قبل طالبة الحجة غفران نافع عبد علي امام هذه المحكمة والمتضمنة طلب حجة اذن باستصدار جواز سفر لابنتك القاصر هاجر ولمجهولية محل اقامتك وحسب شرح المبلغ القضائي واشعار مختار حي المتنبي / الكوفة لذا قررت هذه المحكمة تبليغك بواسطة صحيفتين يوميتين محليتين رسميتين فعليك الحضور امام هذه المحكمة بعد تبلغك بثلاثة ايام وعند عدم حضورك سوف يتم السير باجراءات الحجة وفق القانون
القاضي
رائد عبد هاشم الموسوي
////////////////////////////////////

مجلس القضاء الاعلى
رئاسة محكمة استئناف النجف الاتحادية
محكمة جنح العباسية
العدد : ٣٠٨/ج/٢٠٢١
التاريخ ٢٠٢١/٥/٢٥
اعلان
الى المتهم الهارب / سيف دحام عبد السادة
بناءا على الشكوى المقامة ضدك من قبل المشتكية سليمة حداد شلتاغ ولتعذر تبليغك ولتعذر تنفيذ امر القبض الصادر بحقك عليه قررت المحكمة تبليغك اعلانا عن طريق صحيفتين محليتين بالحضور امام هذه المحكمة في يوم المحاكمة المصادف ٢٠٢١/٦/٢٧ الساعة التاسعة صباحا وفي حالة عدم حضورك ستجري المحاكمة بحقك غيابيا وعلنا وفق احكام المادة ٤٣٤ من قانون العقوبات رقم ١١١ لسنة ١٩٦٩ المعدل وحسب الاصول
القاضي
اثير عبد الحر جبر
////////////////////////////////////

مجلس القضاء الاعلى
رئاسة محكمة استئناف كربلاء الاتحادية
محكمة الاحوال الشخصية في الهندية
العدد ٧٠٩/ش/٢٠٢١
التاريخ ٢٠٢١/٦/١٣
اعلان
الى المدعى عليه كريم عبد الستار عوده يسكن بغداد قضاء المحمودية ناحية الرشدي صخريجة الغربية الشريفات مجهول محل الاقامة حاليا
بناء على الدعوى المقامة امام هذه المحكمة بالعدد اعلاه من قبل زوجتك المدعية هند خالد رشيد والتي تطلب فيها لحكم بالتفريق القضائي للهجر ولمجهولية محل اقامتك حسب اشعار مختار ناحية الرشيد صخريجة الغربية الشريفات المختار طه ياسين خضر في ٢٠٢١/٥/٢٥ لذا قررت المحكمة تبليغك اعلانا بصحيفتين يوميتين رسميتين بالحضور امام هذه المحكمة بموعد المرافعة المصادف ٢٠٢١/٦/٢٤ الساعة ٨ صباحا وعند عدم حضورك ستجري المرافعة بحقك غيابا وفقا للقانون
القاضي
فاضل جياد الكناني

مجلس القضاء الاعلى
رئاسة محكمة استئناف النجف الاتحادية
محكمة جنح النجف
العدد: ٩١٢/ج١/٢٠٢٠
التاريخ : ٢٠٢١/٥/٢٤
اعلان
الى المتهم الهارب / علي صلاح جعفر
حيث انك متهم في الدعوى المرقمة (٩١٢/ج١/٢٠٢٠) والخاصة بالمشتكي (علي لفته حسن) وفق احكام المادة ١/٤٥٩ من قانون العقوبات ولمجهولية محل اقامتك حسب الاشعار المرفق في ثنايا هذه الدعوى عليه قررت المحكمة تبليغك اعلانا بواسطة جريدتين رسميتين بوجوب الحضور في موعد المحاكمة المصادف يوم ٢٠٢١/٧/٢٤ وعند عدم حضورك سوف تجري محاكمتك غيابيا وعلنا حسب الاصول
القاضي
حيدر طالب الطالقاني
////////////////////////////////////

مجلس القضاء الاعلى
رئاسة محكمة استئناف النجف الاتحادية
محكمة جنح المشخاب
العدد: ٣٠٠/ج/٢٠٢٠
التاريخ : ٢٠٢١/٥/٢٧
اعلان
الى المتهم الهارب / احمد ابراهيم عباس ظاهر العبودي
حيث انك متهم في الدعوى المرقمة (٣٠٠/ج/٢٠٢٠) والخاصة بالمشتكي (علي بخيت عبد) وفق احكام المادة ٤٥٧ من قانون العقوبات ولصدور امر القبض والتحري بحقك بموجب مذكرة امر القبض والتحري المرقمة ٨/امر قبض/٢٠٢٠ في ٢٠١٩/١١/٢٧ واشعار مختار منطقة الدبينية التابع لقضاء المشخاب المتضمن بان المتهم مرتحل الى جهة مجهولة عليه قررت هذه المحكمة تبليغك بواسطة صحيفتين محليتين رسميتين بالحضورامام هذه المحكمة صباح يوم المحاكمة المصادف ٢٠٢١/٦/٢٨ لاجراء محاكمتك وفق احكام المادة ٤٥٧ من قانون العقوبات وعند عدم حضورك ستجري المحاكمة بحقك غيابيا وعلنا وفق الاصول
القاضي
صفاء ناجي المولى
////////////////////////////////////

مجلس القضاء الاعلى
رئاسة محكمة استئناف النجف الاتحادية
محكمة جنح العباسية
العدد : ٢٥٤/ج/٢٠٢١
التاريخ ٢٠٢١/٥/٢٥
اعلان
الى المتهم الهارب / احمد رزاق صبار
بناءا على الشكوى المقامة ضدك من قبل المشتكي محمد عباس مهدي ولتعذر تبليغك ولتعذر تنفيذ امر القبض الصادر بحقك عليه قررت المحكمة تبليغك اعلانا عن طريق صحيفتين محليتين بالحضور امام هذه المحكمة في يوم المحاكمة المصادف ٢٠٢١/٦/٢٧ الساعة التاسعة صباحا وفي حالة عدم حضورك ستجري المحاكمة بحقك غيابيا وعلنا وفق احكام المادة ٤٣٢ من قانون العقوبات رقم ١١١ لسنة ١٩٦٩ المعدل وحسب الاصول
القاضي
اثير عبد الحر جبر
////////////////////////////////////

مجلس القضاء الاعلى
رئاسة محكمة استئناف النجف الاتحادية
محكمة بداءة المناذرة
العدد ٣٣٨/ب/٢٠٢١
التاريخ ٢٠٢١/٦/١٠
الى المطلوب اعادة القوة التنفيذية ضدهما حسين ورة غثيث وهادي عبود هادي /
اعلان
اقام طالب اعادة القوة التنفيذية ابراهيم راشد حران الدعوى المرقمة ٣٣٨/ب/٢٠٢١ المتضمنه طلبه اعادة القوة التنفيذية للقرار المرقم ٨٣/ب/١٩٨٧
وبالنظر لمجهولية محل اقامتكما حسب شرح القائم بالتبليغ وتاييد مختار المنطقة عليه قررت هذه المحكمة تبليغكما اعلانا بصحيفتين رسميتين يوميتين محليتين واسعتي الانتشار للحضور امام هذه المحكمة في موعد المرافعة المصادف ٢٠٢١/٦/٢٠ الساعة الثامنة صباحا وفي حال عدم حضوركما او ارسال من ينوب عنكما قانونا سوف تجري المرافعة بحقكما غيابيا وعلنا وفق الاصول
القاضي
علي حميد الحيدري
////////////////////////////////////

تنويه
ورد سهوا في جريدة العراق الإخبارية بالعدد ١٤١٩بتاريخ ١٠/٦/٢٠٢١ رفل فلاح حسن خطأ والصحيح هو رسل فلاح حسن في الاعلان الصادر من مديرية تنفيذ الهندية بالاضبارة المرقمة ٢٠٢١/١٧٠١لذا اقتضى التنويه
////////////////////////////////////

مجلس القضاء الاعلى
رئاسة محكمة استئناف كربلاء الاتحادية
محكمة الاحوال الشخصية في الهندية
العدد ٧٠٩/ش/٢٠٢١
التاريخ ٢٠٢١/٦/١٣
اعلان
الى المدعى عليه كريم عبد الستار عوده يسكن بغداد قضاء المحمودية ناحية الرشدي صخريجة الغربية الشريفات مجهول محل الاقامة حاليا
بناء على الدعوى المقامة امام هذه المحكمة بالعدد اعلاه من قبل زوجتك المدعية هند خالد رشيد والتي تطلب فيها لحكم بالتفريق القضائي للهجر ولمجهولية محل اقامتك حسب اشعار مختار ناحية الرشيد صخريجة الغربية الشريفات المختار طه ياسين خضر في ٢٠٢١/٥/٢٥ لذا قررت المحكمة تبليغك اعلانا بصحيفتين يوميتين رسميتين بالحضور امام هذه المحكمة بموعد المرافعة المصادف ٢٠٢١/٦/٢٤ الساعة ٨ صباحا وعند عدم حضورك ستجري المرافعة بحقك غيابا وفقا للقانون
القاضي
فاضل جياد الكناني

فقدان
فقدان وصل تامينات صادرة من بلدية كركوك باسم (كوجر عبدالله صالح) رقم الوصل (١٨١٢٤٣٥) في ٢٠١٨/٧/٥ على من يعثر عليها تسليمه لجهة الاصدار .
////////////////////

فقدان
فقدان وصل تامينات صادره من مديرية بلدية كركوك باسم (كوجر عبدالله صالح) رقم الوصل (١٨١٢٤٣٦) في ٢٠١٨/٧/٥ على من يعثر عليها تسليمه لجهة الاصدار .
////////////////////

مجلس القضاء الاعلى
رئاسة محكمة استئناف المثنى الاتحادية
محكمة بداءة الرميثة
العدد: ٤٧٨/ب/٢٠٢١
التاريخ: ٢٠٢١/٦/٣
الى/ المدعى عليه/ طارق عزيز جبار/ يسكن النجف قرب مركز شرطة الوفاء سابقا/ مجهول محل الاقامة حاليا
م/ تبليغ
بتاريخ ٢٠٢١/٤/٧ اقام المدعي علي كاظم رجه الدعوى المرقمة ٤٧٨/ب/٢٠٢١ يطالب الحكم بالزامك بتسديد مبلغ مقداره اربعة وعشرون مليون دينار ولمجهولية محل اقامتك اشعار مختار منطقة قرية الغدير الشرقي المدعو (عبد الكاظم دحام جاسم) المتضمن بان المدعو طارق عزيز كان يسكن الدار المرقمة ٢١ بلوك ٣٥ قرية الغدير النجف وقد ارتحل الى جهة مجهولة لذا تقرر تبليغه عن طريق النشر بصحيفتين محليتين يوميتين مشهورتين واسعة الانتشار استنادا لاحكام المادة ٢١ مرافعات مدنية وتحديد الساعة التاسعة من يوم ٢٠٢١/٦/١٧ موعدا للمرافعة وبعكس ذلك سوف تجري المرافعة بحقك غيابيا وعلنا وفق الاصول القانونية .
القاضي
رحيم عبد الحسن عاشور
////////////////////////

مديرية تنفيذ الشوملي
العدد: ٢٠٣/ت/٢٠٢١
الى/المنفذ عليه المدين:- تحسين عبد الهادي حسين راضي العرداوي
لقد تحقق لهذه المديرية من انك مجهول محل الاقامة وليس لك موطن دائم او مؤقت او مختار، يمكن اجراء التبليغ عليه، واستنادا للمادة(٢٧) من قانون التنفيذ تقرر تبليغك اعلانا بالحضور في مديرية تنفيذ الشوملي خلال مدة خمسة عشر يوما تبدا من اليوم التالي للنشر لمباشرة المعاملات التنفيذية بحضورك وفي حالة عدم حضورك ستباشر هذه المديرية باجراءات التنفيذ الجبري وفق القانون :
اوصاف المحرر:-
قرار محكمة بداءة الشوملي العدد: ٤٤م/ب/٢٠٢١ التاريخ: ٢٠٢١/٥/٦
المنفذ العدل
صافي حميد رمضان الفتلاوي
////////////////////

مديرية تنفيذ الشوملي
العدد: ٢٠٢/ت/٢٠٢١
الى/المنفذ عليه المدين:- تحسين عبد الهادي حسين راضي العرداوي
لقد تحقق لهذه المديرية من انك مجهول محل الاقامة وليس لك موطن دائم او مؤقت او مختار، يمكن اجراء التبليغ عليه، واستنادا للمادة(٢٧) من قانون التنفيذ تقرر تبليغك اعلانا بالحضور في مديرية تنفيذ الشوملي خلال مدة خمسة عشر يوما تبدا من اليوم التالي للنشر لمباشرة المعاملات التنفيذية بحضورك وفي حالة عدم حضورك ستباشر هذه المديرية باجراءات التنفيذ الجبري وفق القانون :
اوصاف المحرر:-
قرار محكمة بداءة الشوملي العدد: ٣٧٥/ب/٢٠٢١ التاريخ: ٢٠٢١/٥/٣٠

منفذ العدل
صافي حمزة رمضان الفتلاوي
////////////////////////

محكمة الاحوال الشخصية في المحمودية
العدد: ١٣٣٩/ش/٢٠٢١
اعلان
الى/ المدعى عليه (ثائر حسن لفته)
اصدرت هذه المحكمة حكمها الغيابي بحقك بالعدد (١٣٣٩/ش/٢٠٢١) بتاريخ ٢٠٢١/٥/٣١ القاضي بالتفريق القضائي بين وبين المدعية (علياء عبد الحسين مصحب) واعتبار هذا التفريق طلاق بائن بينونة صغرى واقعا بين المتداعيين للمرة الاولى ولا يحق لكما استئناف الحياة الزوجية والرجوع لبعضكما البعض الا بعقد ومهر جديدين وعلى المدعية الالتزام بالعدة الشرعية البالغة ثلاثة اشهر اعتبارها من تاريخ صدور هذا الحكم في ٢٠٢١/٥/٣١ ولا يحق لها الاقتران برجل اخر الا بعد انقضاء عدتها الشرعية واكتساب الحكم الدرجة القطعية ولمجهولية محل اقامتك تقرر تبليغك بقرار الحكم الغيابي بصحيفتين محليتين وفي حالة عدم حضورك او اعتراضك على قرار الحكم الغيابي خلال المدة القانونية سيكتسب الحكم الدرجة القطعية وفقا للقانون .
القاضي
حيدر عباس عبيد

محكمة جنح القاسم
العدد: ٤٥٤/ج/٢٠٢١
اعلان
الى المتهمين الهاربين/ كاظم طاهر فاضل وعقيل فاضل طه
كونكما متهمين بالدعوى المرقمة ٤٥٤/ج/٢٠٢١ مكتب مكافحة اجرام القاسم وفق احكام المادة ٤٤٦ من قانون العقوبات والمقامة عليكما من قبل المشتكي(احمد قاسم علي) ولهروبكما ولمجهولية محل اقامتكما تقرر تبليغكما اعلانا بصحيفتين يوميتين محليتين وعين يوم ٢٠٢١/٧/١٥ موعدا لاجراء المحاكمة وفي حالة عدم حضوركما ستجري المحاكم بحقكما غيابيا وعلنا وفقا للقانون ...
القاضي/ احمد خيري الموسوي
//////////////

محكمة الاحوال الشخصية في الحلة
العدد: ٧٦٢/ش/٢٠٢١
اعلان
الى المدعى عليها(سامية زيتون بنت مهدي)
اصدرت هذه المحكمة قرارها المرقم اعلاه بتاريخ ٢٠٢١/٢/٨ المتضمن الحكم بتصديق الطلاق الذي اوقعه المدعي ثامر عامر هاتف بحق زوجته المدعى عليها سامية زيتون بنت مهدي الواقع بتاريخ ٢٠٢٠/٨/٢٣ واعتباره طلاقا رجعيا واقعا للمرة الاولى بينهما يجوز بموجبه للمتداعيين استئناف الحياة الزوجية دون عقد ومهر جديدين خلال فترة العدة وعلى المدعى عليها الالتزام بالعدة الشرعية البالغة ثلاثة قروء وعدم التزوج برجل اخر الابعد انتهاء عدتها الشرعية واكتساب القرار الدرجة القطعية ولمجهولية محل اقامتك حسب شرح القائم بالتبليغ في٢٠٢١/٥/٢٢ واشعار مختار حي الزهراء المدعو حيدر عبد الجاسم عطية المؤرخ ٢٠٢١/٥/٢٢ لذا تقرر تبليغك بصحيفتين محليتين يوميتين ولك حق الاعتراض والطعن تمييزا بالحكم تمييزا وبعكسه يكتسب القرار الدرجة القطعية وفق القانون.
القاضي/ ميثم خلخال الجبوري
//////////////////////////

مجلس القضاء الاعلى
رئاسة محكمة استئناف بغداد/الرصافة الاتحادية
دار القضاء في المدائن
محكمة الاحوال الشخصية في المدائن
العدد: ٥٧٢/ش/٢٠٢١
التاريخ: ٢٠٢١/٧/٨
اعلان
الى/ المدعى عليه/ محمد هارون رشيد
اقامت المدعية زوجتك (ضمياء عناد ذياب) الدعوى الشرعية المرقمة اعلاه والتي تطلب فيها التفريق ولمجهولية محل اقامتك حسب شرح القائم بالتبليغ والمرفق مع كتاب محكمة الاحوال الشخصية في كركوك بالعدد (١٩٠٣) في (٢٠٢١/٣/٢) تقرر تبليغك بواسطة صحيفتين محليتين يوميتين وعين يوم ٢٠٢١/٧/١٢ موعدا للمرافعة وفي حالة عدم حضورك سوف تجري المرافعة بحقك غيابيا وفق الاصول ..
القاضي/ فارس عبدالله احمد
////////////////////////////////

مديرية تنفيذ الصوب الكبير
العدد: ٢٠٢١/٢٩٩
اعلان
تبيع مديرية تنفيذ الصوب الكبير سهام المدين هناء حسين عبيد في العقار المرقم ٤٧٧/٤م٣٠ قاضية والبالغة ٢٤٥١٧٥٠٦٥ سهم من اصل الاعتبار الكلي البالغ ٤٣٣٢٨٨٧٧٤٤٠٠ سهم لقاء دين الدائن علي عبيد علي راضي البالغ (٦٥،٦٥٠،٠٠٠) مليون دينار لاغيرها فعلى الراغبين بالشراء الحضور الى هذه المديرية خلال ثلاثون يوما من اليوم التالي للنشر مستصحبين معهم التامينات القانونية البالغة ١٠٪ من القيمة التقديرية وشهادة الجنسية العراقية وان اجور الدلالية والمناداة على المشتري .
المواصفات:
١-موقع العقار ورقمه: حلة جمعية مجاور حي المخابرات
٢-جنسه ونوعه: ارض زراعية ملك صرف
٣- اوصافه:
٤- مشتملاته: لاتوجد
٥- الشاغل: الشركاء انفسهم
٦-المساحة الكلية: ٦ دونم و١٢ اولك حصة المدين ٩،١٦ متر
٧- القيمة التقديرية: ٣،٦٠٠،٠٠٠ ثلاثة ملايين وستمائة الف دينار
المنفذ العدل/ كرار حسن مسلم

اعلان
الى المتهم الهارب المفوض (قصي صادق كاظم عطار العربي) اسم الام (سميره ناصر) تولد ١٩٧٨ يسكن بغداد / الحسينية/الزهور حي الضباط محله / ٢١٧ زقاق/ ١٧ دار/ ٢٥ بما انك مرتحل عن محل سكناك اقتضى تبليغك عن طريق الاعلان الرسمي بالحضور أمام سلطة رئيس المجلس التحقيقي وذلك لوجود مجلس تحقيقي مشكل بحقك .
رئيس المجلس التحقيقي
//////////
اعلان
الى المتهم الهارب المفوض (حسن عليوي علوان عباس الطائي) تولد ١٩٧٣ يسكن بغداد / حي العامل محله / ٨٠٩ زقاق/ ٤٣ دار/ ٥ بما انك مرتحل عن محل سكناك اقتضى تبليغك عن طريق الاعلان الرسمي بالحضور أمام سلطة رئيس المجلس التحقيقي وذلك لوجود مجلس تحقيقي مشكل بحقك .
رئيس المجلس التحقيقي

محكمة بداءة الهاشمية
العدد: ٤٨١/ب/٢٠٢٠
اعلان
الى المدعى عليه/ يحيى حمزه راضي
لاقامة الدعوى المرقمة اعلاه بحقك من قبل المدعي (سلام محمد عبد علي) امام هذه المحكمة والتي يطلب فيها دعوتك للمرافعة والحكم بتاديتك له مبلغ قدره (٣،٧٢٠،٠٠٠) ثلاثة ملايين وسبعمائة وعشرون الف دينار وبالنظر لمجهولية محل اقامتك لذا تقرر تبليغك اعلانا بواسطة صحيفتين محليتين رسميتين وعند عدم حضورك او ارسال من ينوب عنك قانونا بموعد المرافعة المصادف ٢٠٢١/٦/٢٨ الساعة ٩ صباحا فسوف تجري المرافعة بحقك غيابيا وعلنا وفق القانون ..
القاضي
جهاد حسين عبد عون
////////////////////////

محكمة بداءة الهاشمية
العدد: ٤٧٧/ب/٢٠٢٠
اعلان
الى المدعى عليه/ عمار حامد عبيد كزار
لاقامة الدعوى المرقمة اعلاه بحقك من قبل المدعي (احمد عبد الامير علوان) امام هذه المحكمة والتي يطلب فيها دعوتك للمرافعة والحكم بتاديتك له مبلغ قدره (٢،٦٠٠،٠٠٠) مليونان وستمائة الف دينار وبالنظر لمجهولية محل اقامتك لذا تقرر تبليغك اعلانا بواسطة صحيفتين محليتين رسميتين وعند عدم حضورك او ارسال من ينوب عنك قانونا بموعد المرافعة المصادف ٢٠٢١/٦/٢٨ الساعة ٩ صباحا فسوف تجري المرافعة بحقك غيابيا وعلنا وفق القانون ..
القاضي
جهاد حسين عبد عون
////////////////////////

محكمة بداءة الهاشمية
العدد: ٤٨٧/ب/٢٠٢٠
اعلان
الى المدعى عليه/ هادي جلوب حسن
لاقامة الدعوى المرقمة اعلاه بحقك من قبل المدعي (سلام محمد عبد علي) امام هذه المحكمة والتي يطلب فيها دعوتك للمرافعة والحكم بتاديتك له مبلغ قدره (٢،٩٦٨،٠٠٠) مليونان وتسعمائة وثمانية وستون الف دينار وبالنظر لمجهولية محل اقامتك لذا تقرر تبليغك اعلانا بواسطة صحيفتين محليتين رسميتين وعند عدم حضورك او ارسال من ينوب عنك قانونا بموعد المرافعة المصادف ٢٠٢١/٦/٢٨ الساعة ٩ صباحا فسوف تجري المرافعة بحقك غيابيا وعلنا وفق القانون ..
القاضي
جهاد حسين عبد عون
////////////////////////

محكمة بداءة الحمزة الغربي
العدد: ٥٣٢/ب/٢٠٢١
اعلان
الى المدعى عليه/ ليث جعفر عباس
اقام المدعي سلام محمد عبد علي الدعوى المرقمة بالعدد اعلاه والتي يدعي فيها بمشغولية ذمتك له بمبلغ (ستة ملايين وخمسمائة وخمسون الف دينار) ولمجهولية محل اقامتك وحسب التبليغ واشعار مختار منطقتك عليه تقرر تبليغك اعلانا بصحيفتين محليتين يوميتين بموعد المرافعة المصادف ٢٠٢١/٦/٢١ وفي حال عدم حضورك او ارسال من ينوب عنك قانونا سوف تجري المرافعة بحقك غيابيا ووفق الاصول ..
القاضي
حيدر هاشم دخيل
////////////////////

محكمة الاحوال الشخصية في المحاويل
العدد: ١٧٥/بحث/٢٠٢١
اعلان
الى المدعى عليه/ درع اسماعيل عكاب
اقامت زوجتك المدعية / وفاء صالح عبيد/ الدعوى الشرعية المرقمة اعلاه تطلب دعوتك للمرافعة والحكم بالتفريق للضرر ولمجهولية محل اقامتك حسب كتاب مركز محكمة الاحوال الشخصية في الاسكندرية بالعدد ١٧٥بتاريخ ٢٠٢١/٦/١٠ ومرفقه اشعار مختار منطقة الجزيرة ٢٨/ب/ المدعو عدنان احمد فرحان قررت هذه المحكمة تبليغك بواسطة صحيفتين محليتين للحضور بالمحكمة اعلاه في مكتب البحث الاجتماعي صباح يوم المصادف ٢٠٢١/٦/٢٠ الساعة التاسعة صباحا لغرض اجراء البحث الاجتماعي وفي حالة عدم حضورك او من ينوب عنك قانونا سوف يجري البحث بحقك غيابيا ووفق الاصول .
القاضي
علي منديل خريبط
////////////////////////

مديرية تنفيذ المحاويل
رقم الاضبارة: ٦٣/ت/٢٠٢١
الى/المنفذ عليه /مؤيد عطية خضير
لقد تحقق لهذه المديرية من كتاب مركز شرطة اللطيفية واشعار مختار حي القادسية انك مجهول محل الاقامة وليس لك موطن دائم او مؤقت او مختار، يمكن اجراء التبليغ عليه، واستنادا للمادة(٢٧)من قانون التنفيذ تقرر تبليغك اعلانا بالحضور في مديرية تنفيذ. المحاويل خلال خمسة عشر يوما تبدا من اليوم التالي للنشر لمباشرة المعاملات التنفيذية بحضورك وفي حالة عدم حضورك ستباشر هذه المديرية باجراءات التنفيذ الجبري وفق القانون :
منفذ عدل اقدم
ختام شريف محمد الربيعي

فقدان
فقدت مني اجازة عمل المرقمة (٣٠٤١) والصادرة من الشركة العامة لتصنيع الحبوب والخاصة بالافران والمخابز باسم (نوار داود محمد داود) فعلى من يعثر عليها الاتصال بالرقم (٠٧٧٠٤٥٣٦٠٠٥) وله جزيل الشكر والتقدير.

العراق الاخبارية

يومية سياسية عامة

مدير العلاقات العامة
سهيل الكناني

السنة الحادية عشر / العدد 1421 / الاثنين 14/ 6 / 2021 | السعر :500 دينار | رقم الايداع في وزارة الثقافة دار الكتب والوثائق ببغداد (2180)

بسبب دلال عبدالعزيز.. اعلامية كويتية تكشف عن إصابتها بتليف الرئة قبل سنوات

دفعت إصابة الفنانة المصرية دلال عبدالعزيز، بتليف في "الرئة"، جراء مضاعفات كورونا "كوفيد-١٩"، الإعلامية الكويتية مي العيدان، للكشف عن مرضها بتليف الرئة، في العام ٢٠١١.

ونشرت مي العيدان، صورة للفنانة دلال عبدالعزيز، عبر حسابها على موقع "إنستغرام" ودونت عليها تعليقًا، عن طريقة العلاج من تليف الرئة، موضحة أن السبب وراء ذلك يعود إلى كثرة الجلوس على جهاز التنفس الصناعي في العناية المركزة، ما يتسبب في نقص نسبة الأكسجين في الدم.

وتابعت مي العيدان، أن العلاج يكون عن طريق عملية جراحية تستغرق ربع ساعة فقط، معقبة أنها عندما أصيبت بتليف في الرئة، قام الطبيب بتلك الجراحة لها منقذًا حياتها من خلال "فتحة" تتم في الرقبة من الأمام وتركيب "تيوب"، لمدة أسبوع كامل.

ومضت مي العيدان، تقول إنهم كانوا يدخلون "الأنبوب" بفتحة في رقبتها، ويقومون بسحب الماء الخارجي الذي تجمع بسبب الأكسجين، حتى يخرج "الدم"، مبينة أن الأمر مؤلم للغاية لكنه الحل الوحيد.

واستطردت مي العيدان، قائلة إن السحب هذا يتم كل عدة ساعات ولمدة أسبوع مع علاج طبيعي كون عضلات الجسم ضعفت بسبب الجلوس في العناية المركزة، معقبة أنه بعد مرور الأسبوع تم نزع "النسوي" من فتحة رقبتها، وغادرت المستشفى بعد ١٠ أيام.

وبينت "العيدان"، أنه تم تركيب "بلاستر" على رقبتها وبعد شهر ونصف، أغلقت الفتحة التي كانت في رقبتها تمامًا، مردفة أن هذه هي الطريقة الوحيدة لعلاج دلال عبدالعزيز من تليف الرئة، ولكي تغادر المستشفى وتعود إلى منزلها.

وتمنت مي العيدان، للفنانة دلال عبدالعزيز، الشفاء مختتمة منشورها:"الله يشفيك يا دلال، ويعوضك خيرًا، ويصبّرك على فقدان شريك وحبيب العمر سمير غانم".

هيفاء وهبي تتجاهل مرض ابنتها الوحيدة بصور وأغاني

خلال الأيام القليلة الماضية، خضعت زينب فياض، ابنة الفنانة اللبنانية هيفاء وهبي، لعملية جراحية، لم تفصح عن تفاصيلها، لكن ما شيء ما لفت انتباه الجمهور، وهو عدم انشغال المطربة بمرض ابنتها أو تعليقها على هذا الأمر، ما جعل البعض يتساءل هل هناك خلاف بينهما؟. تفاعل الرواد مع زينب فياض أعلنت زينب عن خضوعها لعملية، أمس الأول الجمعة، دون أن تفصح عن تفاصيلها، واكتفت بنشر صورة لها داخل المستشفى، وعلقت عليها: «صار موعد عمليتي، دعواتكم».

وتفاعل الرواد مع صورة زينب فياض، وحرصوا على السؤال عن تفاصيل العملية الجراحية، لكن بالرغم من تواجد والدتها الفنانة هيفاء وهبي الملحوظ على مواقع التواصل الاجتماعي، إلا أنها تجاهلت مرض ابنتها تمامًا.

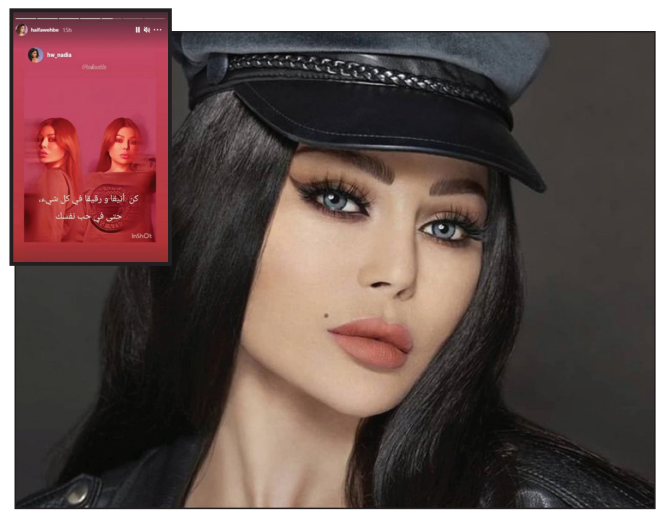

هيفاء وهبي في ظل معاناة ابنتها، شاركت متابعيها عبر خاصية القصص المصورة «ستوري» على موقع تبادل الصور والفيديوهات «إنستجرام» بعدة صور مختلفة، دون الإشارة إلى زينب، أو توجيه رسالة لها في محنتها. هل هناك خلاف بين هيفاء وهبي وابنتها؟ بالفعل هناك خلافا بين هيفاء وهبي وابنتها الوحيدة زينب، تعود قصته إلى ٢٦ عامًا، وهو عمر الأخيرة؛ إذ حملت فيها الفنانة اللبنانية وأنجبتها وهي في الـ١٧ من عمرها، بحسب تصريح قديم لها، وكان ذلك في عام ١٩٩٣.

ولا تجمع هيفاء وهبي بابنتها إلا صورة واحدة ظهرت فيها الأم محتضنة طفلتها وابنتها الوحيدة، وهي مرتدية إكسسوارات على الشعر.

وتزوجت هيفاء وهبي من رجل الأعمال اللبناني نصر فياض عام ١٩٩٠، وانفصلت عنه بعدها بـ٨ سنوات، وشاركت في مسابقة جمال لبنانية وهي ملكة جمال الجنوب، وفازت بها، إلا أن الجائزة سحبت منها بسبب اكتشاف المنظمين وجود ابنة لها من زواج سابق.

وفي وقت سابق، نشرت زينب فياض صورة لوالدها نصر عبر حسابها الشخصي بموقع «انستجرام»، وهو طليق الفنانة هيفاء وهبي الذي قرر الابتعاد عن الشهرة، وظهر في الصورة ركبا على الخيل، وعلقت عليها قائلة: «بابي حبيبي».

فنانة مصرية مع محمد صلاح على الشاطئ

على مدار الأيام القليلة الماضية، تصدرت الفنانة الشابة ديانا هشام، تريند محرك البحث «جوجل» وموقع التواصل الاجتماعي «فيس بوك»، عقب نشرها صورة لها مع لاعب الكرة الشهير محمد صلاح نجم ليفربول الإنجليز، خلال تواجدها في الجونة، وعقب نشرها لتلك الصورة، تداولها الكثير من رواد مواقع التواصل الاجتماعي حتى أصبحت حديث السوشيال ميديا ووسائل الإعلام.

وحرصت الفنانة ديانا هشام خلال الساعات القليلة الماضية على نشر صورة أخرى لها بصحبة لاعب الكرة الشهير محمد صلاح، خلال تواجدها في الجونة بالغردقة، مرتدية «هوت شورت» جينز، و»تي شيرت» باللون الأزرق الغامق، ووقف إلى جانبها لاعب الكرة محمد صلاح متخذا وضع التصوير ومبتسما، مرتديا مايوه عليه تيشيرت باللون الأسود.

وعلقت الفنانة ديانا هشام، على الصورة بعد نشرها لها قائلة: «كان من دواعي سروري أن ألتقي بهذا الشخص الأسطوري المتواضع»، وعلق أحد المتابعين عليها قائلا طب مش عيب تنزلى صورتك بطقم جديد وفخر العرب لابس نفس اللبس اللي في الصورة القديمة».

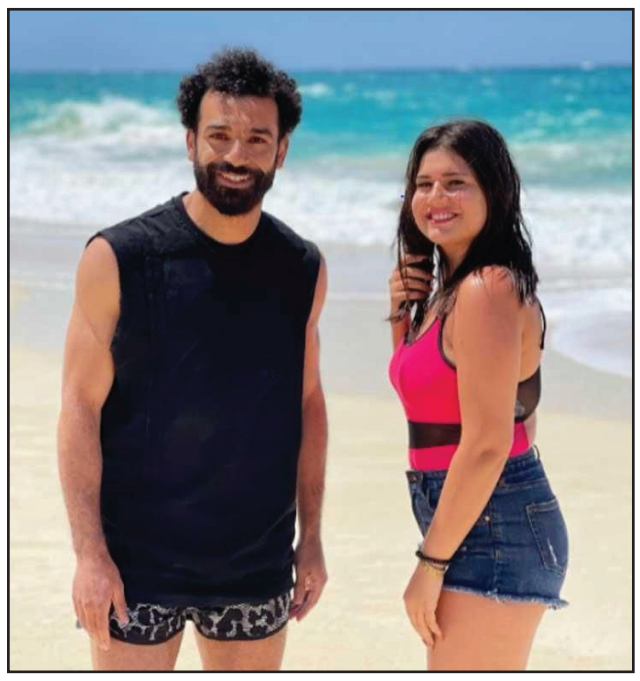

ومنذ عدة أيام نشرت الفنانة ديانا هشام صورة لها مع محمد صلاح، أثناء تواجدهما على الشاطئ بمدينة الجونة بمحافظة الغردقة، إذ أنها كانت مرتدية مايوه، وعقب نشرها لتلك الصورة، تداول الكثير من رواد مواقع التواصل الاجتماعي تلك الصورة معلقين عليها الكثير من تعليقات الإشادة بالثنائي.

وعقب تداول تلك الصورة على مواقع التواصل الاجتماعي تصدرت الفنانة ديانا هشام تريند محركات البحث، لتقم منذ ساعات قليلة بنشر صورة أخرى لها مع محمد صلاح،

وبالرغم من تغييرها لثيابها التي كانت ترتديها، فبعد أن كانت ترتدي مايوه، ارتدت «هوت شورت» و»تي شيرت»، وبالرغم ن ذلك إلا أن لاعب الكرة محمد صلاح كان يرتدي نفس الرداء الذي ظهر به في الصورة الأولى.

مواقع التواصل الاجتماعي تشتعل بصور بنات عمرو دياب.. ما القصة؟

حالة من الجدل الواسع أثارها كل من جانا عمرو دياب ونور عمرو دياب خلال الأيام القليلة الماضية، بعد إعلان كلا منهما رغبتهما في بيع ملابسهما الخاصة، إذ نشرت «جانا» صورة لها عبر موقع تداول الصور والفيديوهات «انستجرام»، من خلال خاصية القصص القصيرة «استوري»، صورة دونت عليها عبارة «أنا أبيع ملابسي.. لو حد عايز يشتريها»، وبعد هذا التصرف بيوم واحد، وخلال احتفال «نور» بعيد ميلادها، نشرت صورة لها أيضا مدونة عليها عبارة قائلة «جالي عروض مسدجات كتير بتقولي بيعي هدومك زي جانا.. وأنا معنديش مانع». وخرجت نور عمرو دياب أمس خلال احتفالها بعيد ميلادها، في بث مباشر عبر حسابها الرسمي على «إنستجرام»، لتجيب على عدد من الأسئلة التي وجهها لها الجمهور، وكان من أبرز الأسئلة التي أجابت عليها أنها تعيش في لندن منذ ١٠ سنوات، وتدرس البيولوجي، فضلا عن كونها نباتية، ولم ترى أسرتها منذ أن بدأت جائحة فيروس كورونا المستجد.

مواقف أثار بها بنات عمرو دياب الجدل ونشرت جانا عمرو دياب خلال الساعات القليلة الماضية، صورة لها برفقة صديقها، وهي تقبله، ثم قامت بغلق التعليقات، حتى لا يقوم المتابعون بانتقادها في التعليقات الخاصة بالمنشور، وبالرغم من ذلك، إلا أنه تم تداول ذلك المنشور على مواقع التواصل الاجتماعي، موجهين لها انتقادات حول ذلك.

ودائما ما تثير جانا عمرو دياب الجدل من خلال منشوراتها الخاصة بها على حساباتها الرسمية، ومنذ ما يقرب من أسبوعين، كات قد أعلنت أنها تعاني من مرض «فرط الحركة»، الذي كان سببا في طرها من المدرسة، كما وجهت رسالة للمصابين به تحثهم على تخطي تلك الصعاب التي يمرون بها.

فنان مصري شهير يحذر الفنانين الشباب من تكرار تجربته

كشف الفنان المصري خالد الصاوي عن غلطة عمره التي وقع فيها في بداية مشواره الفني، محذراً الفنانين الشباب من تكرار تجربته.

وقال خالد، خلال لقاء متلفز، إنه ظل فترة بعد تقديمه فيلم «جمال عبد الناصر» يرفض الأعمال التي تُعرض عليه، مشيراً إلى أن ذلك خطأ وقع فيه في بداية حياته.

وأضاف: «بقول للشباب: متكرروش غلطتي، عادي أنك تعمل فيلم ويقع، لكن اللي مش عادي إن كبرياءك وعنادك يعطلك السنين دي»، مشددا: «متعملش زيي، وأعمل الخطوة اللي بعدها».

ونوه بأنه بعد فترة توقف قرر الموافقة على أي عمل يُعرض عليه حتى يخرج من الحالة التي كان فيها، لافتاً إلى أنه وافق بعدها على فيلم «الباشا تلميذ».وذكر أن الفيلم يمثل لحظة فارقة في حياته لأنها من المرات القليلة التي انسجم فيها مع نفسه، متابعاً: «أنا عيطت في السينما وأنا في العرض، لأن أنا كنت هبقى بطل، وكنت حاسس إني مش هتشاف».

فنانة سورية تتمنى «الموت» حزنا على رحيل زوجها

تمنت الفنانة والمخرجة لورين عيسى، «الموت» كي تلحق بزوجها المخرج السعودي الراحل عبد الخالق الغانم، مخرج مسلسل «طاش ماطاش»، وذلك بعد مرور أقل من شهر على وفاته.

وشاركت لورين عيسى، متابعيها عبر حسابها في موقع «إنستغرام» صورة جمعتها بزوجها عبد الخالق الغانم، في خاصية «الاستوري»، قالت فيها إنها تعاني الوحدة دونه، ولا تجد من يطمئنها كما كان يفعل معها في كل موقف تمر به.

وكتبت لورين عيسى، قائلة «إحساسي بالوحدة يزيد كثيرا رغم تواجد الناس حولي، أنفاسي أصبحت متقطعة ونبضات قلبي تارة بطيئة وتارة سريعة». وأضافت لورين عيسى «أعيش دون تفكير، جسد على قيد الحياة بقلب ميت، ليتك هنا لأحدثك عن كل ما حدث لي وأرتمي بأحضانك كما عودتني».

وتابعت عيسى «أشتكي وتضمني بقوة لتقول لي (أنا معك لا تخافي ما يفرقنا إلا الموت)، فعلا لم يفرقنا إلا الموت».

واختتمت لورين عيسى، قائلة «لم أعد أحتمل بعدك عني أتمنى فقط أن يأخذني ربي لنلتقي».

وتوفي المخرج السعودي عبد الخالق الغانم، في ١٨ من الشهر الماضي، عقب صراع مع مرض السرطان وذلك عن عمر ناهز ٦٣ عاما، تاركا خلفه مشوارا فنيا حافلا بالأعمال المتميزة، قد يكون أشهرها مسلسل «طاش ماطاش».

..الى صديقي

قاسم الغراوي

هل تشعر ياصديقي بانك تعيش افضل سنوات العمر وقد مر الكثير منها وانك في افضل حالاتك وتملك تجربة غنية رغم ماقدمت من التضحيات ؟
فاذا قلت (نعم)
فانك تشعر بالامل ، وان الله معك ، وانك على قناعة بان (الدهر يومان : يوم لك ويوم عليك ، فاذا كان لك فلا تبطر ، وإذا كان عليك فاصبر .) كما قال الإمام علي بن أبى طالب كرم الله وجهه واما اذا قلت (لا) ياصديقي فانك بلاشك لاتقدر مامقدر للانسان من خير وتعب وراحة والم ورزق ، وعليه ان يعيش كل هذه التقلبات وان يتجاوزها بالصبر والتحدي .
وبالنتيجة عليه ان يعيش حياته مثل ما عاش في السنين الماضية على امل ان تتغير الاحوال ، وان الحياة لاتزال مستمرة ولن تتوقف ، واما اذا انزويت وتوقفت عن التفاعل معها ستكون حتما في زاوية مظلمة ، وستمتد بينك وبينها فجوة عظيمة ومسافات طويلة تعود بك الى اعماق المجهول .
انت كما ارى اكثر صبراً على ما مر بك من مرارة الايام وصراعك للتشبث بامل ان تحيا رغم الالم والتحديات ، وتلك ارادة قوية رغم مارافق رحلتك من اوجاع ياصديقي .
ولكن ؛
لايستوجب لما تبقى من عمرنا ان ندقق في اتفه الاشياء او يثيرنا ما لايستحق ان نلتفت اليه
وكما يقول دوستويفسكي: هناك قاعدتان لتحقيق السّلام الدّاخلي لا تقلق بشأنِ الأمور التّافه وغالبية الأمور تافهة .
ومن يتعامل مع الحياة بقلبه، تخدشه التفاصيل الصغيرة .. الصغيرة جدًا .
والمهم ان لا نظلم انفسنا او نظلم غيرنا ، ونجلد ذاتنا ، وان نعيش بعيداً عن كل ما يعكر حياتنا ، فايامنا الباقية لا تستحق الوجع ولا يوجد من يستحق ان نسحق من اجله لحظات الراحة والتفايُل والامل بالغد ، لانها بالنتيجة ستسحقنا وندفع الثمن غاليا لذلك .
ان إدراك الواقع يحرر الإنسان من قيود مجتمعه الخاطيئة ، والجمال ياصديقي يبدأ من نظرتك.. جرّب أن تتعمد رؤية الجوانب الإيجابية من كل شيء يحصل معك .. ستنبهر من الرعاية التي يحيطك الله بها .
اذا كنت تنتظر الراحة والسعادة بشكل دائم ، فأنت تنتظر المستحيل.. الحياة جُبلت على التعب ، والإيمان هو ما يُخفف عنا .
لا تعطي الأحداث فوق ما تستحق ولا تبحث عن قيمتك في أعين الناس .. إبحث عنها في ضميرك فاذا ارتاح الضمير ارتفع المقام .. وإذا عرفت نفسك فلا يضرك ما قيل فيك .
سنعيش بالطريقة التي نتمناها ولانشرك بها احدا ، سنعيشها بامل واحلام ولحظات الصفاء التي تحاول ان تسرقها الايام منا عنوة وسنظل في صراع من اجل البقاء ..من اجل التشبث بالحياة وبرحمة الله عز وجل وتوكلنا عليه سيكون مصيرنا ومستقر حياتنا بيده في اولنا واخرنا .

نبأ غير سار بشأن الحالة الصحية للفنانة المصرية دلال عبدالعزيز

كشفت الفنانة المصرية إيمي سمير غانم، اليوم الجمعة، تطورات الحالة الصحية لوالدتها الفنانة دلال عبدالعزيز، مؤكدة أن «والدتها لا تزال في حالة صحية حرجة»، مطالبة جمهورها الدعاء لها بالشفاء وتجاوز أزمتها الصحية.

وقالت إيمي سمير غانم في تصريحات لوسائل اعلام مصرية تابعتها السومرية نيوز، «ماما لسه تعبانة أوي، ادعوا لها ربنا يشفيها وتخرج لينا بالسلامة".

وأشارت إيمي إلى أن «والدتها لا تعرف حتى الآن بخبر وفاة زوجها الفنان سمير غانم، وذلك خوفا من أن تتدهور صحتها نحو الأسوأ، عند سماع الخبر».

ودخلت الفنانة دلال عبدالعزيز وزوجها الفنان الراحل سمير غانم، المستشفى جراء تداعيات إصابتهما بفيروس "كورونا"، منذ نحو ٤٠ يوما، ليتم الإعلان عن وفاة الفنان سمير غانم في ٢٠ مايو/أيار الماضي، بينما لا تزال زوجته الفنانة دلال في العناية المركزة.