رئيس مؤسسة الشرق يؤكد على أهمية مشاريع الربط الكهربائي مع دول الجوار وبما يسهم في الإرتقاء بواقع الطاقة الكهربائية في البلاد

الأسدي : الربط الكهربائي مع أوربا يتيح المزيد من منافذ توفير الطاقة الكهربائية للعراق وخاصة في فصل الصيف شريطة الحفاظ على مصالح البلاد في ذلك

العراق الاخبارية

يومية سياسية عامة

عبدالرسول الاسدي
صاحب الامتياز
رئيس مجلس الادارة

مديحة كريم جمعة
نائب رئيس مجلس الادارة

سعد الركابي
رئيس التحرير التنفيذي

ورود رعد التميمي / قيس الربيعي
الاشراف العام

السنة الثانية عشر / العدد 1634 / الخميس 28/ 4 / 2022

معتمدة لدى نقابة الصحفيين العراقيين برقم 754

للاتصال / 07703343316

العراق الاخبارية / لواء نوري

أكد رئيس مؤسسة الشرق عن تفاؤله بمشاريع الربط الكهربائي مع دول الجوار وأوروبا عادا إياها مقدمة للنهوض بهذا القطاع الحيوي المهم والذي يمثل تحديا جسيما وكبيرا للعراقيين . وأضاف الأسدي خلال تعليقه على الأنباء التي تتحدث عن موافقة أولية من الجانب الأوربي على الربط الكهربائي مع العراق إن ما يهمنا في الوقت الحاضر هو توفير الكهرباء في فصل الصيف القادم شريطة أن يكون هناك مقدمات لذلك وبما يعود بالنفع على العراقيين دون أن يكون لهذه الخطوة أي مساس بمصالح العراق الستراتيجية وعلاقاته الخارجية على المدين القريب والبعيد . مضيفا إن شحة الكهرباء قرعت نواقيس الخطر حيال المستقبل الذي ينتظرنا وكيفية تذويب جبال التحديات التي تحيط بنا في شتى المجالات وهو مالا يمكن حله إلا بمزيد من الهمة المتعالية والحلول المبتكرة والمشاريع الريادية .

رئيس هيئة المساءلة والعدالة ونائبه يقدمان التهنئة للامي بمناسبة إعادة انتخابه نقيبا للصحفيين

قدم رئيس هيئة المساءلة والعدالة باسم البدري ونائبه صلاح الجبوري أثناء زيارتهما لمقر نقابة الصحفيين العراقيين التهنئة لنقيب الصحفيين مؤيد اللامي بمناسبة إعادة انتخابه لمنصب النقيب.

وأشاد البدري ونائبه بـ«الدور المتميز والفاعل الذي تتمتع به نقابة الصحفيين العراقيين كونها تتصدر بقية النقابات المهنية من حيث العطاء والتميز على طريق الكلمة الحرة الصادقة ونقل الحقائق إلى الرأي العام.

الى ذلك، قدم نقيب الصحفيين العراقيين مؤيد اللامي شرحاً عن طبيعة عمل النقابة ودورها في التواصل مع الأسرة الصحفية وعمل مؤسساتها الإعلامية وفروعها في المحافظات.

محافظ ذي قار يشرف على استلام عدد من الكابسات ويوجه بتسليمها إلى مناطق خلف السريع

أشرف محافظ ذي قار الدكتور المهندس محمد هادي الغزي ، على الأعمال التي تنفذها مؤسسة الحبوبي لطلبة وشباب العراق، وبالمشاركة مع برنامج (تعافي)وبرعاية USAID، مؤكداً على أهمية تعاون الجميع والعمل على تحسين الخدمات المحلية بالعمل سوية مع المجتمعات والسلطات المحلية.

وقال المحافظ خلال إشرافه على استلام كابسات عدد «٢»، والإيعاز بتسليمها الى مناطق خلف السريع وبحضور المعاون الإداري للمحافظ المهندس فيصل الشريفي، ومستشارة المحافظ لمنظمات المجتمع المدني السيدة أمينة ذياب ، ان «هذا العمل يأتي تعزيزاً للشراكة بين الحكومة المحلية والمنظمات إضافة الى المواطنين ، مشيداً بجهود المنظمة بتوزيع» ٦٠٠ «حاوية بلاستيك سعة ١٠٠ لتر على الأهالي و»٥٠» حاوية حديد سعة ١١٠٠ لتر للمساعدة في جمع النفايات ، والمساهمة في جعل المحافظة أجمل .

وأشار المحافظ الى ان» أنها الوجبة الأولى وان العدد الكلي سيصل الى ٢٠ كابسة مؤكداً ان الأولوية ستكون لمناطق خلف السريع ،ومدينة الصدر ، إضافة الى قضاء سوق الشيوخ ،وبعض البلديات التي تعاني من قلة الواردات. وأثنى المحافظ على جهود المنظمة والمواطنين للقيام بحملة تنظيف لشارع نبي الله إبراهيم الخليل وحي سومر الأولى ، إضافة الى أعادة تأهيل الجزرة الوسطية لشارع النبي إبراهيم ،مؤكداً ان هذا العمل هو تأكيد جديد على أهمية وفاعلية التعاون بين محافظة ذي قار ومنظمات المجتمع المدني والسكان المحليين.

محافظ ديالى يشرف على مشروع إنشاء مجسر في منطقة تقاطع الرازي

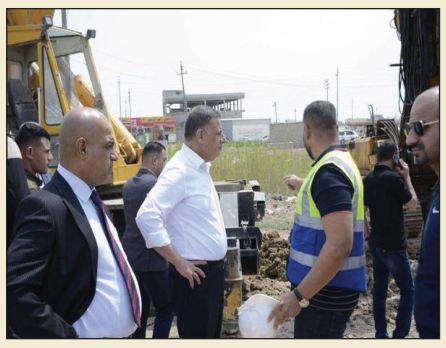

العراق الاخبارية / محمود السلطاني

اشرف محافظ ديالى الأستاذ مثنى التميمي، ميدانيا على مشروع إنشاء مجسر في منطقة تقاطع الرازي بمدينة بعقوبة. وتابع التميمي مراحل الانجاز مع الكوادر الهندسية والفنية العاملة في المشروع.

وبين التميمي إن تقاطع الرازي حيوي ويربط منطقة التحرير وبهرز من جهة والجامعة وحي المعلمين وحي الرازي من جهة أخرى. وأضاف يتضمن المشروع إنشاء مجسر الرازي الرابط مع مقتربات جسر بهرز لتوسيع شبكة الطرق في المحافظة وفك الاختناقات المرورية. وباشرت الشركة بأعمال حفر الركائز بقطر ١.٥ متر وعمق ٢٨ متر وتسقيط مقتربات المجسر والمداخل والمخارج الحولية.

النائب ميادة الكعبي تشارك في الحفل التأبيني المقام بمناسبة الذكرى الرابعة لإستشهاد القائد محمد زكي البوسليمي

شاركت النائب عن الكتلة الصدرية ميادة الكعبي بالحفل التأبيني المقام بمناسبة الذكرى السنوية الرابعة لإستشهاد القائد محمد زكي البوسليمي٠ الكعبي إستذكرت السيرة الجهادية العطرة للشهيد محمد زكي البوسليمي وجميع الشهداء الذي ضحوا بأرواحهم من أجل الحفاظ على تراب الوطن ومقدساته . يشار الى أن الشهيد السعيد محمد زكي البوسليمي من أبرز القيادات الميدانية لسرايا السلام وشارك في العديد من المعارك في قاطع مدينة سامراء المقدسة قبل أن يلبي نداء ربه شهيداً.

بمناسبة قرب حلول عيد الفطر المبارك... وزير العمل يعلن إطلاق الاعانة الاجتماعية لشهر آيار

أعلن وزير العمل وكالة القاضي سالار عبد الستار إطلاق مبلغ الاعانة الاجتماعية لشهر آيار لأكثر من مليون و(٤٠٠) ألف اسرة في بغداد والمحافظات بمبلغ اجمالي يصل الى أكثر من (٢٩٩) مليار دينار، داعيا الاسر المشمولة الى مراجعة منافذ الصرف لاستلام الاعانة وسيكون نزول المبالغ بصورة تدريجية... يذكر ان عدد الاسر التي يعيلها رجل تبلغ (٩٦٧٥٨٨) ألف اسرة. فيما يبلغ عدد الاسرة التي تعيلها امرأة (٤٣٣٩٤٥) ألف اسرة. الوزارة تدعو كافة الاسر المستفيدة الى الالتزام بالشروط الصحية لخلية الازمة الخاصة بفايروس كورونا عند مراجعتهم منافذ الصرف.

تعبئة وخدمات الغاز توزع مُنح مالية للأيتام في دار الدولة للبراعم في ديالى

تواصل الشركة العامة لتعبئة وخدمات الغاز بتقديم الدعم المادي والمعنوي لشرائح المجتمع من عوائل الشهداء والجرحى الأبطال والمقاتلين من أبناء الحشد الشعبي والعوائل المتعففة والمحتاجين والأيتام والأطفال المصابين بالأمراض المستعصية والمزمنة . وقال الأستاذ خالد خليل رئيس الفريق المكلف بتوزيع المنحة المالية إنه بناءً على توجيهات وزير النفط المهندس إحسان عبد الجبار إسماعيل وبمتابعة وأشراف مباشر من الإدارة العليا في مقر الشركة قام الفريق المكلف بزيارة دار الدولة لرعاية البراعم والأيتام في ديالى وتوزيع منحة مالية وهدايا معنوية لهم بمناسبة حلول عيد الفطر المبارك. وأضاف «خليل » ان هذه المبادرة البسيطة التي قدمتها الشركة لهذه الشريحة المهمة بحضور الأستاذ «زهير عباس عبد » مدير فرع غاز ديالى هي من اجل تقديم الدعم المعنوي والتخفيف عن معاناتهم ودعماً منها لهم لتلبية احتياجاتهم ومتطلباتهم الحياتية .

الزاملي: سنسعى لتضمين فقرة تثبيت عقود المحاضرين المجانيين ضمن الموازنة

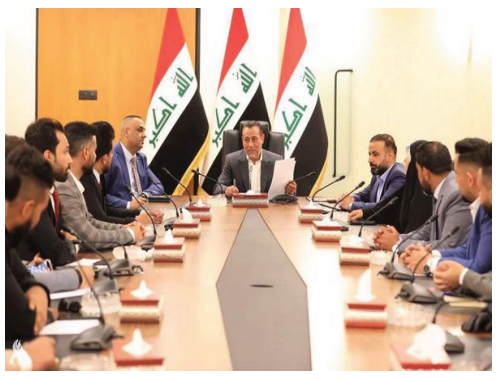

أكد النائب الأول لرئيس مجلس النواب حاكم الزاملي السعي الى تضمين فقرة تثبيت عقود المحاضرين والإداريين المجانيين الى الملاك الدائم ضمن الموازنة، فيما أشار الى ان المسؤولية الشرعية والأخلاقية والقانونية تحتم على البرلمان إصلاح العملية التربوية.

وقال المكتب الإعلامي للنائب الأول لرئيس مجلس النواب في بيان , ان «النائب الأول لرئيس مجلس النواب حاكم الزاملي التقى أمس بالهيأة التنسيقية الممثلة لشريحة المحاضرين المجانيين، وبحضور عدد من النواب، للاستماع الى مطالبهم واحتياجاتهم، والسعي لحلها مع الجهات المعنية سريعًا».

وأكد الزاملي ان «مجلس النواب سيسعى الى تضمين فقرة تنص على تثبيت عقود المحاضرين والإداريين والعاملين «بصفة مجانية» في المديريات العامة للتربية في عموم البلاد على الملاك الدائم في قانون الموازنة للعام الجاري، وحسب الضوابط المتعلقة بسنوات الخدمة وإمكانية تضمين الخدمة المجانية لهم»، مشيرًا الى ان «أساس إصلاح المجتمع وبناء الأجيال يبدأ بإصلاح العملية التربوية ورعاية كوادرها، وهذه ضمن مسؤوليتنا الشرعية والأخلاقية والقانونية».

وتعهد النائب الأول «بعقد لقاء مع وزارة المالية لبحث موضوعة تثبيت المحاضرين ووضع الحلول المناسبة لمعالجة مشاكلهم، إضافةً الى إمكانية الاستفادة من الوفرة المالية الحالية لتخصيص مبالغ لتثبيتهم على الملاك الدائم خلال الفترة المقبلة.

الجدير بالذكر ان الزاملي سبق وان خاطب وخلال الأسابيع الماضية رئيس مجلس الوزراء، ووزير التربية بكتب رسمية يطالب فيها بتثبيت المحاضرين المجانيين بالسرعة الممكنة.

المدير العام لتجارة الحبوب محمد حنون .. يجب ان يكون الموسم التسويقي لهذا العام موسما متميزا للفلاح والدولة

بغداد / العراق الاخبارية

أكد المدير العام لتجارة الحبوب محمد حنون خلال زيارته الى فروع الشركة في بابل والديوانية والسماوة نتطلع الى الموسم التسويقي لمحصول الحنطة ٢٠٢٢ الذي الى استلام كميات كبيرة من الحنطة تكون خزين استراتيجي، ويكون مويا متميزا الفلاح والدولة والمواطن.

وقال حنون في تصريح للشرق أكدنا على ممارسة اعلى درجات الوعي والتفاعل مع الفلاحين لتسليم مالديهم من كميات مزروعة.

مشددا على إنهاء كافة معوقات عمل مراكز من خلال اتخاذ اجراءات عاجلة لمعالجتها وفق الامكانات المتاحة

واضاف حنون ناقشنا تأهيل مختبرات السيطرة النوعية وتجهيزها بمعدات حديثة متطورة من خلال اليات التعاقد التي تجري مع الشركات العالمية المجهزة للحنطة من جهة وتكليف القسم الهندسي لشرائها من السوق المحلية وفق اليات اعتدال تضمن الحفاظ على المال العام .

واوضح المدير العام لتجارة الحبوب بحثنا مع الحكومات المحلية اليات جديدة للتنسيق بما يضمن انجاح الموسم التسويقي ومشاركة فاحصي مختبرات من دوائر وزارة الزراعة وزجهم في فعاليات الفحص التي تجري لكميات الحنطة المسوقة .

وكيل وزارة الصناعة والمعادن للتخطيط يُناقش تأثير زيادة أسعار المواد الأولية المُستخدمة في صناعة السمنت

عقدَ وكيل وزارة الصناعة والمعادن لشؤون التخطيط المُهندس يوسف محمد جاسم في مكتبه الرسمي بمقر الوزارة اِجتماعاً بحضور السادة مُدير عام الدائرة الفنية في مقر الوزارة ومُدير عام الشركة العامة للسمنت العراقية ومُدير عام هيأة المسح الجيولوجي العراقية وذلك لمُناقشة تأثير زيادة الأسعار للمواد الأولية المُستخدمة في إنتاج صناعة السمنت . وتناول الاِجتماع مُناقشة تأثير زيادة كُلفة إنتاج الطن الواحد من السمنت وارتفاع أسعار المواد الأولية من الأطيان والجبس في الوقت الذي تُعاني فيه معامل السمنت من الزيادة المُتكررة لسعر النفط الأسود (الوقود) من قِبل وزارة النفط وما يلحقه من الضرر على معامل الشركة وكذلك تأثيرها على رواتب المُوظفين المدفوعة من قِبل الشركات المُستثمرة

. ووجهَ السيد الوكيل بعقد اِجتماع يضُم السادة المُدراء العامين للدائرة الفنية في مقر الوزارة ومُدير عام الشركة العامة للسمنت العراقية ومُدير عام هيأة المسح الجيولوجي العراقية لوضع الآليات المُناسبة لتحديد الأسعار ودراسة كُلّ الأوليات وتقديم مُقترح لمُعالجة الموقف تفادياً للأضرار التي تُصيب صناعة السمنت وللقطاعين العام والخاص .

وداعاً سعد هدابي

محمود السلطاني

اقامت نقابة الفنانين العراقيين فرع ديالى الحفل التأبيني على روح زمليها الكاتب والمخرج المسرحي الفنان الراحل (سعد هدابي) من مواليد محافظة الديوانية عام ١٩٦٢ والذي اكمل دراسته الابتدائية والمتوسطة فيها ، والبدايه جاءت من اول ممارسة مسرحية كان يجريها طلبة السادس ابتدائي كوسيلة تعليمية من يوم كل خميس شكلت عنده هاجسا عجيبا في العام ١٩٦٩ و نظم الى فرقة الفن الثوري في الإعلام الداخلي في مدينة الديوانيه وعام ١٩٧٩ قرر الدخول الى معهد الفنون الجميلة وتخرج من قسم الاخراج المسرحي وحصل على شهادة الدبلوم عام ١٩٨٥ وهو عضو نقابة الفنانين العراقيين واتحاد الادباء العراقيين وعضو اتحاد السينمائيين العرب, ابرز مؤلفاته الفنية مسرحية (نزيف المومياء) الحائزة على جائزة الابداع الكبرى في مسابقة الإمارات الشارقة ٢٠٠٠ ومسرحية (زنوبيا) التي قدمت على (قلعة دمشق) عام ٢٠٠٥ ومسرحية (قمر حبيبتي) للفرقة القومية من إخراج حيدر منعثر٢٠٠١, وقد حمل عليه المرض ووافته المنية في يوم الاثنين ١٨ نيسان ٢٠٢٢, اذ اعربت نقابة الفنانين العراقيين في ديالى ان حزنها الشديد وتقديم احر التعازي الى ذوي الفقيد وانه ترك بصمة جميلة في الفن العراقي لا يمكن ان تنسى او تمحيها الذاكرة.

النقل تعقد اجتماعاً استثنائيا للنهوض بالواقع التشغيلي والخدمي وآلية تطوير واقع النقل

ترأس مدير عام الشركة العامة للسكك حديد العراق إحدى تشكيلات وزارة النقل الأستاذ طالب جواد كاظم الحسيني (رئيس لجنة التطوير والنهوض بواقع الشركة) اجتماعاً استثنائيا ضم المدراء المعنيين في مجال النقل والتشغيل وآلية تطوير واقع المنقولات بما في ذلك المشتقات النفطية.

وأوضح مدير عام الشركة: يأتي ذلك في إطار تاكيدات معالي وزير النقل الكابتن ناصر حسين بندر الشبلي بضرورة مواصلة الجهود الحثيثة لبناء مستقبل سككي زاهر لدعم الاقتصاد الوطني وتعظيم موارد السكك المالية، والعمل على إيجاد أكثر منافذ تسويقية ،بالتنسيق مع المؤسسات الحكومية بالمحافظات، فضلاً عن التجار والمستوردين لنقل البضائع والمواد الأخرى عبر القطارات لكون السكك يمتلك المقومات الأساسية في مجال النقل الأمن والمريح.

وشدد المدير العام : على بذل قصار الجهود من قبل المعنيين واللجان المشرفة على التحميل والتفريغ لمادة النفط بالحفاظ التام والمسؤول فيما يخص (المنطقة الجنوبية والشمالية) بتجاوز كل أشكال الروتين والنزول الى مواقع العمل والبحث عن منافذ تسويقية بمراجعة الدوائر الحكومية في المناطق بالنقل عبر القطارات لكونها الناقل الوطني المثالي فضلاً عن الاهتمام البالغ بصيانة خطوط السكك لرفع كفاءتها واختزال أوقات وصول أحواض النفط الأسود والوقوف على منصات التحميل والتفريغ لضمان وصول المادة بالكامل وعدم تأخير وصول القطارات .

محافظة بغداد
بلديات بغداد
لجنة البيع والايجار الثانية

العدد: ٢٦٧
التاريخ: ٢٤ / ٤ / ٢٠٢٢

اعلان

تعلن لجنة البيع والايجار الثانية التابعة لمديرية بلديات بغداد عن تأجير (قطعة ارض) الموصوف في ادناه العائدة الى مديرية بلدية (الزهور) ولمدة (١٥ سنة) وفق احكام قانون بيع وايجار أموال الدولة رقم (٢١) لسنة ٢٠١٣ المعدل (بنظام المساطحة) فعلى الراغبين الاشتراك بالمزايدة العلنية مراجعة البلدية اعلاه خلال مدة الاعلان البالغة (٣٠) يوما تبدا من اليوم التالي لنشر الاعلان في الصحيفة المحلية مستصحبين معهم التأمينات القانونية البالغة (٢٠٪ من القيمة المقدرة لكامل مدة الايجار) ويتحمل من ترسو عليه المزايدة اجور نشر الاعلان والمصاريف الاخرى المترتبة على ذلك وفق القانون وستجري المزايدة العلنية في تمام الساعة (١٠) صباحاً من اليوم بعد الاخير لمدة الاعلان في ديوان المحافظة وعلى المشتركين في المزايدة العلنية جلب هوية الاحوال المدنية وبطاقة السكن والبطاقة التموينية (اصل + صورة) .

ت	نوع الملك وموقعه	رقم الملك	المساحة م²	بدل التقدير السنوي
1	قطعة ارض لانشاء سوق تجاري	30297/6 م 10 الحسينية	1600م²	5.500.000 خمسة ملايين وخمسمائة الف دينار سنويا

ملاحظة /
*لا يتم قطع التأمينات يوم المزايدة
يتعهد صاحب الضم بدفع مبلغ التنظيفات حسب القانون
*لا يجوز التنازل عن الاحالة وبخلافة يعتبر صاحب الضم ناكلاً

المهندس / ياسر امجد سعيد
مدير بلديات محافظة بغداد

التجارة : استمرار توزيع البطاقة التموينية الالكترونية المنجزة في مركز تموين ٩٧ المعامل ضمن قاطع مدينة الصدر

أعلنت وزارة التجارة عن استمرار دائرة التخطيط والمتابعة توزيع البطاقة التموينية الالكترونية المنجزة في مركز تموين ٩٧ المعامل ضمن قاطع مدينة الصدر .أكدت ذلك مدير عام الدائرة ابتهال هاشم صابط وقالت ان فرقها الدائرة مستمرة بتواجدها الميداني في المركز التمويني لحي المعامل لغرض استكمال توزيع البطاقات التموينية الالكترونية للعوائل في تلك المنطقة والتي عملت على هذا المشروع مع منظمة الغذاء العالمي لأتمتة البطاقة التموينية لتبسيط الإجراءات واختزال الروتين والوقت والجهد في هذا الجانب .

ومن جانب آخر أشارت صابط الى استمرارها بمقابلة المواطنين والموظفين والوكلاء للاستماع الى المشاكل والمعوقات وإيجاد الحلول وتجاوز المعوقات وحسب السياقات والضوابط وبما يخدم الصالح العام مع توجيه الأقسام المعنية بالإسراع بإنجاز معاملات المواطنين وبما يضمن حقوقهم ضمن القانون .

شركة الفارس العامة تُقيم ورشة عمل حول نظام التراسُل الإلكتروني

أقامت شركة الفارس العامة التابعة إلى وزارة الصناعة والمعادن ورشة عمل حول نظام التراسُل الإلكتروني بحضور مُدير عام الشركة المُهندس حامد سليمان سرحان المحمدي ومُدراء الأقسام المعنية في الشركة ومُمثلين من الشركة العامة للأنظمة الإلكترونية المُنفذة للنظام . وتضمنت ورشة العمل تقديم عرض كامل عن تطبيق وتنصيب وتشغيل وترخيص استخدام نظام التراسُل الإلكتروني إضافة إلى مُناقشة محاور عِدة بخصوص إدارة السجلات وإدارة المُراسلات والمُعاملات وتسجيل التعاميم وإداراتها وأرشفة الكتب والتقارير والإحصائيات وغيرها . وتسعى شركة الفارس العامة إلى تطبيق النظام بالشكل الصحيح ومُواكبة التكنولوجيا الحديثة حيث يُعد أولى خطوات تنفيذ نظام الحوكمة الإلكترونية لتقليل الروتين وضمان سُرعة المُراسلات .

مدير عام المسافرين والوفود يستقبل عدد من الموظفين والمواطنين للنظر في طلباتهم

استمرارا للقاءات المباشرة والأسبوعية التي تنظمها الشركة ،استقبل مدير عام الشركة العامة لنقل المسافرين والوفود المهندس كريم كاظم حسين ، عدد من المواطنين وموظفي الشركة في مقر الشركة الرئيس ضمن اللقاءات الأسبوعية التي تنظمها شعبة شؤون المواطنين في الشركة.

المدير العام وخلال استقباله للمواطنين والموظفين ،أكد إدارة الشركة حريصة على دعم الموظفين وتقديم التسهيلات للمنتسبين كافة مشدد في الوقت ذاته على أهمية العمل بروح الفريق الواحد والتعاون من أجل ان توفر للموظف مقومات العمل والنجاح بما يتطلب مع حجم المهام الموكلة له .

مضيفا ان توجيهات معالي وزير النقل الكابتن ناصر حسين البندر وإدارة الشركة داعمة الموظف في تلبية جميع الحقوق كما ان أبواب إدارة الشركة مفتوحة لجميع الموظفين .

وتسعى الشركة العامة لنقل المسافرين والوفود من خلال شعبة شؤون المواطنين الى تسهيل عمل الموظفين وتذليل العقبات التي تواجه المواطنين المراجعين والموظفين عن طريق المقابلات المباشرة والدورية مع مدير عام الشركة.

استمرار الزيارات والمتابعة لسير العمل في معامل تعبئة الغاز الأهلية في فرع غاز ذي قار

ضمن برنامج عمل فرع غاز ذي قار ولأجل الاطلاع على سير العمل في معامل الغاز الأهلية زار وكيل مدير الفرع الأستاذ رشيد نور مهدي برفقة مسؤول شعبة الصحة والسلامة والبيئة الأستاذ صلاح عبد الله والأستاذ إحسان شبيب من شعبة التفتيش والمتابعة.

زيارة تفتيشية الى معامل الغاز الأهلية كل من (الفجر والرفاعي وشمس الجنوب) في شمال المحافظة .

وأكد وكيل مدير الفرع ان توجيهات الإدارة العليا للشركة وتعليمات قسم التفتيش والمتابعة تحرص على تكثيف الجهود والجولات التفتيشية لغرض متابعة هذه المعامل وضمان إيصال أسطوانات غاز مثالية وقياسية لتقديمها للمواطنين الكرام في محافظتنا العزيزة.

ومن أجل تقديم الأفضل وللوقوف على متطلبات العمل في هذه المعامل ..

جولة تفقدية لمدير عام توزيع كهرباء الشمال داخل أروقة مقر الشركة

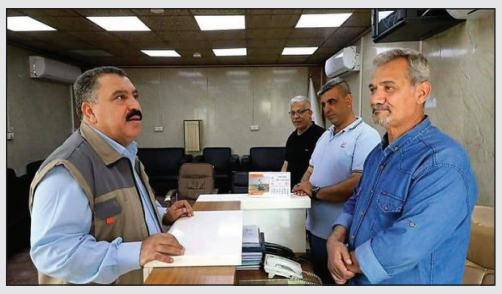

العراق الاخبارية / عمار النعيمي

تفقد المدير العام رئيس مجلس إدارة الشركة العامة لتوزيع كهرباء الشمال المهندس زيدان خلف خضر , عدداً من أقسام مقر الشركة للإطلاع على سير العمل والوقوف على أهم احتياجات ملاكاتنا لتقديم المزيد من العطاء والجهد.

ورافق المدير العام خلال جولته في قسم مبيعات الطاقة «المجمع الجديد للقسم» معاون المدير العام للشؤون الفنية المهندس هادي كريم هزاع ، كما تضمنت جولة سيادته التدريب والشؤون الإدارية والشكاوي وشؤون المواطنين واستعلامات مقر الشركة والباحة الأمامية للشركة. التقى فيها عدد من ملاكات المقر مثنياً على جهودهم في العمل ،حاثهم على تقديم المزيد من الجهد خدمة للصالح العام .

مدينة الإمامين الكاظمين (ع) الطبية تكثف حملات التوعية الصحية للوقاية من فايروس كورونا

قامت وحدة تعزيز الصحة بالتعاون مع وحدة إعلام المدينة الطبية بحملات توعوية وتثقيفية وبشكل يومي مستهدفين بها المنتسبين والموطنين ومراجعي المدينة الطبية حيث تم توزيع الرسائل الصحية واللقاءات الفردية وشرح طرق الوقاية من الفايروس وهذا ما أكدت عليه توجيهات دائرة صحة بغداد الكرخ وبإشراف من قبل مدير المدينة الطبية الطبيب الجراح الاختصاصي حبيب علي الربيعي لتكثيف حملات التوعية والتثقيف والإرشاد للوقاية من جائحة فيروس كورونا بين المراجعين والراقدين في المدينة الطبية ومنتسبيها.

ملاحظة التسجيل العقاري في الهاشمية
العدد: ١٤٥١
اعلان بيع عقار
تبيع ملاحظة التسجيل العقاري في الهاشمية بالمزايدة العلنية العقار المرقم ٣/٢٢ م٣٢ جزيرة الحاج عبد للمدين الراهن (مهاد عبد الله عبد الرضا) لقائ طلب المصرف الزراعي التعاوني فرع الهاشمية والبالغ ٥٥٨،٩٠٠،٠٠٠ فقط خمسمائة وثمانية وخمسون مليون وتسعمائة الف دينار فعلى الراغبين بالشراء مراجعة هذه الملاحظية خلال فترة (٣٠ ثلاثون يوم) من اليوم التالي للنشر مستصحبا معه تامينات قانونية او كفالة مصرفية لا تقل عن ١٠٪ من القيمة التقديرية للعقار وان المزايدة ستجري في الساعة ١٢ الثانية عشر من اليوم التالي للنشر في الصحف المحلية .
التسلسل او رقم العقار / ٣/٢٢
المحل او المقاطعة / الهاشمية ٣٢ جزيرة الحاج عبد
الجنس / ارض زراعية / مشيد عليها مخزن مبرد
الصنف / مملوكة للدولة
المساحة / ٢٤٠٠ م٢
مخزن مبرد مساحة ١٢٠٠م٢ يتكون من ١٨ غرفة للتجميد لحفظ المواد مبنى من الثرمستون مع مساند كونكريتية رافعة للبناء بعدد ١٦ مشيد مع بناء جدار من مادة السندويج لحفظ البرودة بارتفاع ٢،٥م على طول المخزن .
كرار جاسم علي المنصوري
م. قضائي
////////////////
محكمة بداءة النيل
العدد: ١٨٩/ب/٢٠٢٢
م/ اعلان
الى المدعى عليها / جنان حسين كريدي
اقام المدعي (علي سمير عوض) الدعوى البدائية المرقمة ١٨٩/ ب/٢٠٢٢ امام هذه المحكمة والتي يطلب دعوتك للمرافعة والحكم بالزامك بتسديد المبلغ الذي بذمتك والبالغ (٤،٠٠٠،٠٠٠) اربعة ملايين ولمجهولية محل اقامتك حسب شرح القائم بالتبليغ المبلغ (عقيل حسين دوحي) واشعار مختار مركز الحلة علاء احمد عبد الرضا تقرر تبليغك بصحيفتين محليتين بموعد المرافعة المصادف ٢٠٢٢/٥/٨ الساعة التاسعة صباحا وفي حالة عدم حضورك او ارسال من ينوب عنك سوف تجري المرافعة بحقك غيابيا وفق القانون ..
القاضي
حيدر كطوف علي
////////////////////
محكمة الاحوال الشخصية في الحلة
العدد/٢٠٤٧/ش/٢٠٢٢
اعلان
الى المدعى عليها / زهراء فارس وحيد
اصدرت هذه المحكمة قرارها المرقم اعلاه في ٢٠٢٢/٤/٤ الذي يقضي بنشوز المدعى عليها (زهراء فارس وحيد) ولمجهولية محل اقامتك وحسب اشعار مختار قرية الباقر ناحية ابي غرق (عمار عواد خوين مالح الشمري) لذا تقرر تبليغك بصحيفتين محليتين يوميتين ولك حق الاعتراض خلال عشرة ايام وحق التمييز ثلاثون يوما من اليوم التالي للنشر وبعكسه يكتسب الحكم الدرجه القطعية بحقك وفق القانون
القاضي
ليث عبود مهدي
////////////////
محكمة الاحوال الشخصية في الحلة
العدد/٣٩٩٦/ش/٢٠٢٢
اعلان
الى المدعى عليه/ علي قاسم بشاره
اقامت المدعية / (ازهار ثائر عبد عون) الدعوى المرقمة اعلاه طلب فيها دعوتك للمرافعة والحكم بالتفريق للضرر ولمجهولية محل اقامتك حسب اشعار مختار حي الشهداء (عادل حامد محل) لذا تقرر تبليغك بصحيفتين محليتين يوميتين للحضور في الساعة التاسعة من صباح يوم ٢٠٢٢/٥/١٦ وعند عدم حضورك اومن ينوب عنك ستجري المرافعة بحقك غيابيا وعلنا ووفق القانون
القاضي
هاتف عبيد عبود

جمهورية العراق
ديوان محافظة بابل
مديرية العقود الحكومية
تنمية الاقاليم) ٢٠٢١
وحدة اعداد الوثائق
العدد : ١٠٤٥٥
التاريخ : ٢٧ / ٤ / ٢٠٢٢
رقم المناقصة : (١٧) ط ،ب -اعادة لسنة ٢٠٢٢
سنة الادراج : ٢٠٢١
نوع الموازنة: مشاريع الاستثمارية (لبرنامج

اعلان رقم (١٧) مناقصة عامة محلية (اعادة اعلان للمرة الاولى)
م / انشاء طريق حمزة حسن غنيم بطول ٦٠٠ م بمدة تنفيذ (١٥٠) يوم

يسر ديوان محافظة بابل مديرية العقود العامة الحكومية ان تعلن عن اجراء المناقصة العامة المدرجة تفاصيلها ادناه وفقا لتعليمات تنفيذ لعقود الحكومية رقم (٢) لسنة ٢٠١٤ والضوابط الملحقة بها واعتماد الوثائق القياسية الصادرة من وزارة التخطيط واعتماد المعايير المحددة بموجب كتاب وزارة التخطيط / دائرة العقود الحكومية / قسم الاستشارات والتدريب بالعدد (٤ / ٧ / ٢٤٥٣٧) في ٧ / ١٠ / ٢٠١٩. واستنادا الى قرار اللجنة المركزية العدد / ٢٦ في ١٦ / ٤ / ٢٠٢٢ و استنادا الى محضر اللجنة المركزية لتدقيق المتطلبات قبل اعداد وثائق المناقصة للكشوفات التخمينية العدد ٢٤ في ٢١ / ٢ / ٢٠٢٢ والتي تنص على ان المشروع جاهز للاعلان ...

١. يمكن لمقدمي العطاءات المهتمين ومن ذوي الاهلية الحصول على معلومات اضافية من (ديوان محافظة بابل – مديرية العقود الحكومية) او عن طريق البريد الالكتروني (@babilgov yahoo.com) خلال ايام الدوام الرسمي من الساعة (٨ صباحا الى ٣ بعد الظهر) بتوقيت بغداد.
٢. ان المناقصة لهذا المشروع نشرت في الصحف الوطنية (الدستور ، العراق الاخبارية ، الشرق) والموقع الالكتروني لديوان محافظة بابل (www.babelbrovince.org) .
٣. يمكن لمقدمي الطلبات المهتمين بالحصول على المجموعة الكاملة من وثائق المناقصة العامة باللغة العربية من (ديوان محافظة بابل – مديرية العقود الحكومية – قسم التعاقدات) بعد دفع رسم شراء هذه الوثائق والبالغة (٢٥٠,٠٠٠) (مائتان وخمسون الف دينار عراقي) غير قابل للرد .
٤. يكون تسليم العطاءات من قبل مقدمي العطاءات او مخوليهم الرسميين وفق تخويل رسمي مصدق من كاتب عدل الى العنوان (جمهورية العراق – محافظة بابل – مدينة الحلة – حي بابل – شارع المحافظة – ديوان محافظة بابل – مديرية العقود الحكومية – لجنة فتح العطاءات – الطابق الارضي – قاعة طه باقر) من الساعة الثامنة صباحا ولغاية الثالثة بعد الظهر بتوقيت بغداد خلال ايام الدوام الرسمي ، وسيكون اخر موعد لاستلام العطاءات في نفس يوم الغلق وحتى الساعة الثانية عشر ظهرا .
٥. سيكون موعد الغلق في تمام الساعة الثانية عشر ظهرا يوم (الخميس) المصادف ١٩ / ٥ / ٢٠٢٢ علما ان الطلبات المتأخرة سوف ترفض والتقديم بالبريد الالكتروني غير مسموح .
٦. الكلفة التخمينية للمشروع مقدارها (٢٦٨,٨٦٣,٠٠٠) مائتان وثمانية وستون مليون وثمانمائة وثلاثة وستون الف دينار .
٧. على مقدمي العطاءات تضمين عطائهم خطاب ضمان للعطاء (خطاب ضمان بنكي او صك مصدق او سفتجة) وبمبلغ (٨,١٠٠,٠٠٠) ثمانية مليون ومائة الف دينار عراقي لا غير باسم ورقم المناقصة ونافذ لمدة (١٢٠) يوم من تاريخ غلق العطاءات .
٨. على مقدمي العطاءات توفير المتطلبات التالية العمل المماثل (وبنفس الدرجة والتعقيد) (عقد عمل عدد (١) منجز وبقيمة (٨٠,٧٠٠,٠٠٠) ثمانون مليون وسبعمائة الف دينار عراقي لاخر (١٠ سنوات) .
٩. جلب مايثبت توفر السيولة النقدية من احد المصارف المعتمدة لدى البنك المركزي العراقي بقيمة (٢٧,٠٠٠,٠٠٠) سبعة وعشرون مليون دينار عراقي وبالإمكان الحصول على المعايير الاخرى في وثيقة العطاء الخاصة بالمشروع .
١٠. هوية التصنيف المطلوبة للشركات العراقية كحد ادنى الدرجة العاشرة – انشائية .
١١. يتم فتح العطاءات بحضور مقدمي العطاءات الراغبين بالحضور او من يمثلهم بتفويض رسمي في العنوان المبين اعلاه بعد الساعة الثانية عشر ظهرا بنفس يوم الغلق واذا وافق يوم الغلق عطلة رسمية سيكون الغلق في اليوم الذي يليه .
١٢.في حالة عدم التزام مقدم طلب المناقصة بما تتطلبه الوثيقة القياسية بكافة اقسامها فانه سيتم استبعاد عطاءه .
١٣. لجهة التعاقد الغاء المناقصة قبل صدور كتاب الاحالة بناءا على اسباب مبررة دون تعويض مقدمي العطاءات .
١٤. يكون فترة سريان العطاء لمدة (٩٠ يوم) من تاريخ غلق العطاءات .
١٥. لا تتم الاحالة او توقيع العقد الا بعد توفر التخصيص المالي والسيولة النقدية للمشروع من قبل حسابات الميزانية دون تعويض مقدمي العطاءات .
١٦. جهة التعاقد غير ملزمة بقبول اوطا العطاءات .
فعلى من يرغب في المشاركة تقديم الوثائق والمستمسكات التالية :
١. تقديم المستمسكات والوثائق الخاصة بتسجيل الشركة بشكل رسمي من الجهات المختصة .
٢. براءة ذمة سارية المفعول من الهيئة العامة للضرائب / قسم الشركات معنونة الى ديوان محافظة بابل.
٣. وصل الشراء الاصلي لوثائق المناقصة .

الحقوقي
عـ/حسن منديل السرياوي
محافظ بابل
عـ/حيدر حمزة كريم

جمهورية العراق
ديوان محافظة بابل
مديرية العقود الحكومية
تنمية الاقاليم) ٢٠٢١
وحدة اعداد الوثائق
العدد : ١٠٤٥١
التاريخ : ٢٧ / ٤ / ٢٠٢٢
رقم المناقصة : (٣٦) ش -اعادة لسنة ٢٠٢٢
سنة الادراج : ٢٠١٩
نوع الموازنة: مشاريع الاستثمارية (لبرنامج

اعلان رقم (٣٦) مناقصة عامة محلية (اعادة اعلان للمرة الاولى)
م / تاهيل منتديات شبابية في عموم المحافظة بمدة تنفيذ (١٨٠) يوم

يسر ديوان محافظة بابل مديرية العقود العامة الحكومية ان تعلن عن اجراء المناقصة العامة المدرجة تفاصيلها ادناه وفقا لتعليمات تنفيذ لعقود الحكومية رقم (٢) لسنة ٢٠١٤ والضوابط الملحقة بها واعتماد الوثائق القياسية الصادرة من وزارة التخطيط واعتماد المعايير المحددة بموجب كتاب وزارة التخطيط / دائرة العقود الحكومية / قسم الاستشارات والتدريب بالعدد (٤ / ٧ / ٢٤٥٣٧) في ٧ / ١٠ / ٢٠١٩. واستنادا الى قرار اللجنة المركزية العدد / ٢٥ في ١٦ / ٤ / ٢٠٢٢ و استنادا الى محضر اللجنة المركزية لتدقيق المتطلبات قبل اعداد وثائق المناقصة للكشوفات التخمينية العدد ٤٤ في ٧ / ٣ / ٢٠٢٢ والتي تنص على ان المشروع جاهز للاعلان ...

١. يمكن لمقدمي العطاءات المهتمين ومن ذوي الاهلية الحصول على معلومات اضافية من (ديوان محافظة بابل – مديرية العقود الحكومية) او عن طريق البريد الالكتروني (@babilgov yahoo.com) خلال ايام الدوام الرسمي من الساعة (٨ صباحا الى ٣ بعد الظهر) بتوقيت بغداد.
٢. ان المناقصة لهذا المشروع نشرت في الصحف الوطنية (الدستور ، العراق الاخبارية ، الشرق) والموقع الالكتروني لديوان محافظة بابل (www.babelbrovince.org) .
٣. يمكن لمقدمي الطلبات المهتمين بالحصول على المجموعة الكاملة من وثائق المناقصة العامة باللغة العربية من (ديوان محافظة بابل – مديرية العقود الحكومية – قسم التعاقدات) بعد دفع رسم شراء هذه الوثائق والبالغة (٢٥٠,٠٠٠) (مائتان وخمسون الف دينار عراقي) غير قابل للرد .
٤. يكون تسليم العطاءات من قبل مقدمي العطاءات او مخوليهم الرسميين وفق تخويل رسمي مصدق من كاتب عدل الى العنوان (جمهورية العراق – محافظة بابل – مدينة الحلة – حي بابل – شارع المحافظة – ديوان محافظة بابل – مديرية العقود الحكومية – لجنة فتح العطاءات – الطابق الارضي – قاعة طه باقر) من الساعة الثامنة صباحا ولغاية الثالثة بعد الظهر بتوقيت بغداد خلال ايام الدوام الرسمي ، وسيكون اخر موعد لاستلام العطاءات في نفس يوم الغلق وحتى الساعة الثانية عشر ظهرا .
٥. سيكون موعد الغلق في تمام الساعة الثانية عشر ظهرا يوم (الخميس) المصادف ١٩ / ٥ / ٢٠٢٢ علما ان الطلبات المتأخرة سوف ترفض والتقديم بالبريد الالكتروني غير مسموح .
٦. الكلفة التخمينية للمشروع مقدارها (١,٢١٩,٢١٥,٠٠٠) فقط مليار ومائتان وتسعة عشر مليون ومائتان وخمسة عشر الف دينار عراقي .
٧. على مقدمي العطاءات تضمين عطائهم خطاب ضمان للعطاء (خطاب ضمان بنكي او صك مصدق او سفتجة) وبمبلغ (٢٤,٥٠٠,٠٠٠) اربعة وعشرون مليون وخمسمائة الف دينار عراقي لا غير باسم ورقم المناقصة ونافذ لمدة (١٢٠) يوم من تاريخ غلق العطاءات .
٨. على مقدمي العطاءات توفير المتطلبات التالية العمل المماثل (وبنفس الدرجة والتعقيد) عدد (١) منجز وبقيمة (٣٦٦,٠٠٠,٠٠٠) ثلاثمائة وستة وستون مليون دينار عراقي لاخر (١٠ سنوات) .
٩. جلب مايثبت توفر السيولة النقدية من احد المصارف المعتمدة لدى البنك المركزي العراقي بقيمة (١٢٢,٠٠٠,٠٠٠) مائة واثنان وعشرون مليون دينار عراقي وبالإمكان الحصول على تفاصيل المعايير الاخرى في وثيقة العطاء الخاصة بالمشروع .
١٠. هوية التصنيف المطلوبة للشركات العراقية كحد ادنى الدرجة الثامنة – انشائية .
١١. يتم فتح العطاءات بحضور مقدمي العطاءات الراغبين بالحضور او من يمثلهم بتفويض رسمي في العنوان المبين اعلاه بعد الساعة الثانية عشر ظهرا بنفس يوم الغلق واذا وافق يوم الغلق عطلة رسمية سيكون الغلق في اليوم الذي يليه .
١٢.في حالة عدم التزام مقدم طلب المناقصة بما تتطلبه الوثيقة القياسية بكافة اقسامها فانه سيتم استبعاد عطاءه .
١٣. لجهة التعاقد الغاء المناقصة قبل صدور كتاب الاحالة بناءا على اسباب مبررة دون تعويض مقدمي العطاءات .
١٤. يكون فترة سريان العطاء لمدة (٩٠ يوم) من تاريخ غلق العطاءات .
١٥. لا تتم الاحالة او توقيع العقد الا بعد توفر التخصيص المالي والسيولة النقدية للمشروع من قبل حسابات الميزانية دون تعويض مقدمي العطاءات .
فعلى من يرغب في المشاركة تقديم الوثائق والمستمسكات التالية :
١. تقديم المستمسكات والوثائق الخاصة بتسجيل الشركة بشكل رسمي من الجهات المختصة .
٢. براءة ذمة سارية المفعول من الهيئة العامة للضرائب / قسم الشركات معنونة الى ديوان محافظة بابل.
٣. وصل الشراء الاصلي لوثائق المناقصة .

الحقوقي
عـ/حسن منديل السرياوي
محافظ بابل
عـ/حيدر حمزة كريم

جمهورية العراق
ديوان محافظة بابل
مديرية العقود الحكومية
الاقاليم) ٢٠٢١
وحدة اعداد الوثائق
العدد : ١٠٤٥٠
التاريخ : ٢٧ / ٤ / ٢٠٢٢
رقم المناقصة : (٤٤) د - م – اعادة لسنة ٢٠٢٢
سنة الادراج : ٢٠٢١
نوع الموازنة: مشاريع الاستثمارية (لبرنامج تنمية
تبويب المشروع :

اعلان رقم (٤٤) مناقصة عامة محلية (اعادة اعلان للمرة الاولى)
م / تاهيل شارع حلة – بغداد من مجسر الحسنين الى الاستدارة الثانية قرب جسر المشاة قبل مقتربات جسر بته بمدة تنفيذ (١٥٠) يوم

يسر ديوان محافظة بابل مديرية العقود العامة الحكومية ان تعلن عن اجراء المناقصة العامة المدرجة تفاصيلها ادناه وفقا لتعليمات تنفيذ لعقود الحكومية رقم (٢) لسنة ٢٠١٤ والضوابط الملحقة بها واعتماد الوثائق القياسية الصادرة من وزارة التخطيط واعتماد المعايير المحددة بموجب كتاب وزارة التخطيط / دائرة العقود الحكومية / قسم الاستشارات والتدريب بالعدد (٤ / ٧ / ٢٤٥٣٧) في ٧ / ١٠ / ٢٠١٩ و استنادا الى محضر اللجنة المركزية لتدقيق المتطلبات قبل اعداد وثائق المناقصة للكشوفات التخمينية العدد ٥٥ بتاريخ ٢٨ / ٣ / ٢٠٢٢ والتي تنص على ان المشروع جاهز للاعلان ...

١. يمكن لمقدمي العطاءات المهتمين ومن ذوي الاهلية الحصول على معلومات اضافية من (ديوان محافظة بابل – مديرية العقود الحكومية) او عن طريق البريد الالكتروني (@babilgov yahoo.com) خلال ايام الدوام الرسمي من الساعة (٨ صباحا الى ٣ بعد الظهر) بتوقيت بغداد.
٢. ان المناقصة لهذا المشروع نشرت في الصحف الوطنية (الدستور ، العراق الاخبارية ، الشرق) والموقع الالكتروني لديوان محافظة بابل (www.babelbrovince.org) .
٣. يمكن لمقدمي الطلبات المهتمين بالحصول على المجموعة الكاملة من وثائق المناقصة العامة باللغة العربية من (ديوان محافظة بابل – مديرية العقود الحكومية – قسم التعاقدات) بعد دفع رسم شراء هذه الوثائق والبالغة (٢٥٠,٠٠٠) (مائتان وخمسون الف دينار عراقي) غير قابل للرد .
٤. يكون تسليم العطاءات من قبل مقدمي العطاءات او مخوليهم الرسميين وفق تخويل رسمي مصدق من كاتب عدل الى العنوان (جمهورية العراق – محافظة بابل – مدينة الحلة – حي بابل – شارع المحافظة – ديوان محافظة بابل – مديرية العقود الحكومية – لجنة فتح العطاءات – الطابق الارضي – قاعة طه باقر) من الساعة الثامنة صباحا ولغاية الثالثة بعد الظهر بتوقيت بغداد خلال ايام الدوام الرسمي ، وسيكون اخر موعد لاستلام العطاءات في نفس يوم الغلق وحتى الساعة الثانية عشر ظهرا .
٥. الكلفة التخمينية للمشروع مقدارها (٥١١،٥٠٠،٤٧٣) خمسمائة واحد عشر مليون وخمسمائة الف واربعمائة وثلاثة وسبعون دينار عراقي لا غير .
٦. على مقدمي العطاءات تضمين عطائهم خطاب ضمان للعطاء (خطاب ضمان بنكي او صك مصدق او سفتجة) وبمبلغ (١٥,٥٠٠,٠٠٠) خمسة عشر مليون وخمسمائة الف دينار عراقي لا غير باسم ورقم المناقصة ونافذ لمدة (١٢٠) يوم من تاريخ غلق العطاءات .
٧. على مقدمي العطاءات توفير المتطلبات التالية ، العمل المماثل عقد عمل عدد (١) منجز وبقيمة (١٥٣,٥٠٠,٠٠٠) مائة وثلاثة وخمسون مليون وخمسمائة دينار عراقي لآخر (١٠ سنوات) ، السيولة النقدية (٥١,٢٠٠,٠٠٠) واحد وخمسون مليون ومائتان الف دينار عراقي وبالإمكان الحصول على تفاصيل المعايير الاخرى في وثيقة العطاء الخاصة بالمشروع .
٨. هوية التصنيف المطلوبة للشركات العراقية كحد ادنى الدرجة العاشرة – انشائية .
٩. سيكون موعد الغلق في تمام الساعة الثانية عشر ظهرا يوم (الخميس) المصادف ١٩ / ٥ / ٢٠٢٢ علما ان الطلبات المتأخرة سوف ترفض والتقديم بالبريد الالكتروني غير مسموح حسب ما جاء بكتاب وزارة التخطيط / دائرة العقود الحكومية العدد ٤ / ٧ / ١٨٨٣٨ في ١ / ٩ / ٢٠١٦ .
١٠. يتم فتح العطاءات بحضور مقدمي العطاءات الراغبين بالحضور او من يمثلهم بتفويض رسمي في العنوان المبين اعلاه بعد الساعة الثانية عشر ظهرا بنفس يوم الغلق واذا وافق يوم الغلق عطلة رسمية سيكون الغلق في اليوم الذي يليه في حالة عدم التزام مقدم طلب المناقصة بما تتطلبه الوثيقة القياسية بكافة اقسامها فانه سيتم استبعاد عطاءه .
١١. لجهة التعاقد الغاء المناقصة قبل صدور كتاب الاحالة بناءا على اسباب مبررة دون تعويض مقدمي العطاءات .
١٢. يكون فترة سريان العطاء لمدة (٩٠ يوم) من تاريخ غلق العطاءات .
١٣. جهة التعاقد غير ملزمة بقبول اوطا العطاءات .
١٤. لا تتم الاحالة او توقيع العقد الا بعد مصادقة وزارة التخطيط على الخطة الاستثمارية المستمرة لمحافظة بابل وتوفر التخصيص المالي للمشروع اعلاه .
فعلى من يرغب في المشاركة تقديم الوثائق والمستمسكات التالية :
١. تقديم المستمسكات والوثائق الخاصة بتسجيل الشركة بشكل رسمي من الجهات المختصة .
٢. براءة ذمة من الهيئة العامة للضرائب قسم الشركات معنونة الى ديوان محافظة بابل وسارية المفعول .
٣. وصل الشراء الاصلي لوثائق المناقصة .

الحقوقي
عـ/حسن منديل السرياوي
محافظ بابل
عـ/حيدر حمزة كريم

محكمة جنح الحلة
العدد / ١٧٤٢ / ج / ٢٠٢٢
الى المتهم الهارب / ميثم كريم مجيد
نظرا لمجهولية محل إقامتك وحسب الاشعار المقدم من مختار حي الاكرمين ١ / قرر تبليغك بالنشر في صحيفتين محليتين يوميتين بالحضور في موعد المحاكمة المصادف ٢٠٢٢/٦/٥ في الشكوى المقامة ضدك من قبل المشتكي (الحق العام) وفق المادة (٢٤ اسلحة) وفي حال عدم حضورك ستجري المحاكمة بحقك غيابيا و علنا وفق الاصول
القاضي
حيدر حسين ناصر
////////////////////
محكمة بداءة الحلة
العدد: ٢٦٨٤/ب/٢٠٢٢
م/ اعلان
الى المدعى عليها/ هند عبد عون عباس
اقام المدعي حيدر شهيد عبيس الدعوى البدائية المرقمة اعلاه يطالب فيها بالزامك بمبلغ قدره خمسة ملايين واربعون الف دينار وتحميلك كافة الرسوم والمصاريف ونظرا لمجهولية محل اقامتك وحسب شرح المبلغ القضائي لؤي هادي عباس بتاريخ ٢٠٢٢/٤/٩ واشعار مختار منطقة كراغول المدعو جواد كاظم ناجي بتاريخ ٢٠٢٢/٤/٩ لذا قررت المحكمة تبليغك اعلانا بصحيفتين محليتين يوميتين لغرض حضورك امام محكمة بداءة الحلة في يوم المرافعة الموافق ٢٠٢٢/٥/٢٢ الساعة التاسعة صباحا وفي حالة عدم حضورك او ارسال من ينوب عنك قانونا سوف تجري المرافعة بحقك غيابيا وعلنا وفق الاصول .
القاضي
جهاد حسين عبد عون

مجلس القضاء الأعلى
رئاسة محكمة استئناف البصرة الاتحادية
محكمة الأحوال الشخصية في البصرة
العدد/١١٦٣/ش/٢٠٢٢
التاريخ/٢٠٢٢/٤/٢٦
المدعى عليه (سلام خضير عباس)
م / إعلان
قدمت المدعية (هيام قاسم حنتوش) الدعوى بالعدد اعلاه ضدك تطلب فيها تصديق طلاق ولصدور قرار الحكم بالعدد ١١٦٣/ش/٢٠٢٢ في ٣١/٣/٢٠٢٢ ولثبوت ارتحالك الى جهة مجهولة وحسب شرح المبلغ القضائي عليه تقرر تبليغك بواسطة صحيفتين محليتين يوميتين بالحكم الغيابي الصادر من هذه المحكمة بالعدد أعلاه في ٣١/٣/٢٠٢٢ وفي حال تبلغك وعدم اعتراضك على قرار الحكم المذكور خلال المدة القانونية سوف يكتسب القرار الدرجة القطعية
القاضي
راغب محمد حسن محمد حسين

مجلس القضاء الأعلى
رئاسة محكمة استئناف القادسية الاتحادية
محكمة بداءة الديوانية
العدد/٣٤٧٦/ب/٢٠٢١
التاريخ/٢٠٢٢/٤/٢١
الى المدعى عليه / قاسم هادي محمد
م تبليغ بالحكم الغيابي
اصدرت هذه المحكمة القرار المرقم ٣٤٧٦ / ب / ٢٠٢١ في ٣٠ / ١٢ / ٢٠٢١ والمتضمن الزامك بمبلغ تسعة وثمانون مليون للمدعي رحيم طاهر مسلم ولمجهولية محل اقامتك حسب شرح القائم بالتبليغ في مركز شرطة الزوراء بالعدد ٣١٩١ في ١٨ / ٤ / ٢٠٢٢ واشعار المجلس المحلي تقرر تبليغك اعلانا بواسطة صحيفتين محليتين يوميتين بالقرار الصادر اعلاه ولك حق الاعتراض على الحكم اعلاه خلال المدة القانونية وبعكسه يصبح الحكم الغيابي بمنزلة الحكم الوجاهي
القاضي
ماهر صاحب شاكر

محكمة الاحوال الشخصية في داقوق
العدد/١١٨/ش/٢٠٢٢
المدعية/ امينة ثامر جمعة
المدعى عليه/ عبداللطيف كريم عثمان /يسكن داقوق –قرية ربيضة سابقا / مجهول محل الاقامة حاليا
اقامت المدعية امينة ثامر جمعة الدعوى ١١٨/ش/٢٠٢٢ ضدك تطلب تصديق زواج وقد تبين من اشعار مختار المنطقة بانك مجهول محل الاقامة وكتاب مركز شرطة داقوق لذا قرر تبليغك بصحيفتين محليتين بموعد المرافعة الموافق ٢٠٢٢/٥/١٥ وعند عدم حضورك او ارسال من ينوب عنك فسوف تجري المرافعة بحقك غيابيا وفق الاصول. الصحفية/ ايتان جليل
القاضي
نوح جوامير جبار

مجلس القضاء الاعلى
رئاسة محكمة استئناف كركوك الاتحادية
محكمة جنح كركوك
العدد: ١٥٥٢/ج/٢٠٢٢
التاريخ: ٢٠٢٢/٤/٢٧
اعلان
الى المتهم الهارب/ فرهاد اكبر جوهر
بالنظر لهروبك ولمجهولية محل اقامتك تقرر تبليغك اعلاناً محلياً بوجوب حضورك امام هذه المحكمة في الساعة التاسعة من صباح يوم ٢٠٢٢/٦/٥ لاجراء محاكمتك وفق احكام المادة (٤٥٧) من قانون العقوبات وعند عدم حضورك سوف تجري المحاكمة بحقك غيابياً وعلناً وحسب الاصول الصحفية : أيتان جليل
القاضي
أسو حيدر عمر

مجلس القضاء الاعلى
رئاسة محكمة استئناف صلاح الدين الاتحادية
محكمة الاحوال الشخصية في امرلي
العدد/٢٣/ش/٢٠٢٢
الى المدعى عليه/ فيصل دللو لطيف – يسكن قرية البوحسن سابقا حاليا مجهولية محل الاقامة
اقامت زوجتك المدعية نصره علي حسين امام هذه المحكمة الدعوى الشرعية المرقمة ٢٣/ش/٢٠٢٢ التي تطلب فيها اثبات نسب الطفل (اسماعيل تولد٢٠١٦/٤/١٥) منك ولمجهولية محل اقامتك تقرر تبليغك اعلانا في صحيفتين محليتين على موعد المرافعة الموافق ٢٠٢٢/٥/١٥ وي حالة عدم حضورك او من ينوب عنك قانوناً فان المرافعة ستجري بحقك غيابيا وعلنا وفق القانون .. الصحفية : ايتان جليل
القاضي/ علي رحيم جبار

مجلس القضاء الاعلى
رئاسة محكمة استئناف كركوك الاتحادية
محكمة جنح كركوك
العدد: ٢٤٣٦/ج/٢٠٢٢
التاريخ: ٢٠٢٢/٤/٢٧
اعلان
الى المتهم الهارب/ جالاك احمد فرج
بالنظر لهروبك ولمجهولية محل اقامتك تقرر تبليغك اعلاناً محلياً بوجوب حضورك امام هذه المحكمة في الساعة التاسعة من صباح يوم ٢٠٢٢/٦/٥ لاجراء محاكمتك وفق احكام المادة (٤٤٦) من قانون العقوبات وعند عدم حضورك سوف تجري المحاكمة بحقك غيابياً وعلناً وحسب الاصول الصحفية : أيتان جليل
القاضي
أسو حيدر عمر

مجلس القضاء الاعلى
رئاسة محكمة استئناف كركوك الاتحادية
محكمة جنح كركوك
العدد: ١٣٥٦/ج/٢٠٢١
التاريخ: ٢٠٢٢/٤/٢٧
اعلان
الى المتهمة الهاربة/ مها حسين جواد خلف
بالنظر لهروبك ولمجهولية محل اقامتك تقرر تبليغك اعلاناً محلياً بوجوب حضورك امام هذه المحكمة في الساعة التاسعة من صباح يوم ٢٠٢٢/٦/٦ لاجراء محاكمتها وفق احكام المادة (٢٩٩) من قانون العقوبات رقم ١١١لسنة ١٩٦٩ وعند عدم حضورك سوف تجري المحاكمة بحقك غيابياً وعلناً وحسب الاصول الصحفية : أيتان جليل
القاضي/ مصطفى يلماز ابراهيم

جمهورية العراق
مجلس القضاء الاعلى
رئاسة محكمة استئناف كركوك الاتحادية
محكمة جنايات كركوك / الهيئة الثانية
العدد/٣٤٥/ج/٢٠٢٢
التاريخ/٢٠٢٢/٤/٢٦
اعلان
الى المتهم الهارب / فاضل جاسم كاظم حمادي العكيدات
لماكنت متهما بالقضية التحقيقية (٢٠٢١/٣٦٨)و العائدة الى (شعبة مكافحة اجرام الدبس) ولمجهولية محل إقامتك وارتحالك الى جهة مجهولة قررت المحكمة تبليغك عن طريق النشر بالصحف المحلية وحضورك امام هذه المحكمة في الساعة التاسعة من صباح يوم المحاكمة الموافق (٢٠٢٢/٧/٤) الصحفية : ايتان جليل
القاضي/ ايوب صديق صالح
رئيس محكمة جنايات كركوك –الهيئة الثانية

مجلس القضاء الاعلى
رئاسة محكمة استئناف كركوك الاتحادية
محكمة جنح كركوك
العدد: ١٨٣٧/ج/٢٠٢٢
التاريخ: ٢٠٢٢/٤/٢٧
اعلان
الى المتهم الهارب/ ساير نصيف جاسم الشمري
بالنظر لهروبك ولمجهولية محل اقامتك تقرر تبليغك اعلاناً محلياً بوجوب حضورك امام هذه المحكمة في الساعة التاسعة من صباح يوم ٢٠٢٢/٦/٥ لاجراء محاكمتك وفق احكام المادة (٤١٣) من قانون العقوبات وعند عدم حضورك سوف تجري المحاكمة بحقك غيابياً وعلناً وحسب الاصول الصحفية : أيتان جليل
القاضي
أسو حيدر عمر

جمهورية العراق
مجلس القضاء الاعلى
رئاسة محكمة استئناف كركوك الاتحادية
محكمة جنايات كركوك / الهيئة الثانية
العدد/٣٤٦/ج/٢٠٢٢
التاريخ/٢٠٢٢/٤/٢٦
اعلان
الى المتهم الهارب / هلكوت سلمان صالح احمد
لماكنت متهما بالقضية التحقيقية (بلا/٢٠٢٠)و العائدة الى (شعبة مكافحة اجرام القورية) ولمجهولية محل إقامتك وارتحالك الى جهة مجهولة قررت المحكمة تبليغك عن طريق النشر بالصحف المحلية وحضورك امام هذه المحكمة في الساعة التاسعة من صباح يوم المحاكمة الموافق (٢٠٢٢/٧/٤) الصحفية : ايتان جليل
القاضي/ ايوب صديق صالح
رئيس محكمة جنايات كركوك –الهيئة الثانية

مجلس القضاء الأعلى
رئاسة محكمة استئناف القادسية الاتحادية
محكمة بداءة الديوانية
العدد/٢٩٨/ب/٢٠٢١
التاريخ/٢٠٢٢/٤/٢٧
الى المدعى / احمد فرحان مهدي
المدعى عليه/ دهاق حسن هادي
اصدرت هذه المحكمة قرارها المرقم ٢٩٨ / ب / ٢٠٢٢ في ٢٣ / ٢ / ٢٠٢٢ والمتضمن ازالة شيوع العقار المرقم ١١/٥٢م١٨صدر اليوسفية ولحصول الضم على بدل المزايدة الاخير عليه قررت هذه المحكمة نشر هذا الاعلان في صحيفتين محليتين يوميتين محليتين فعلى من يرغب بالشراء مراجعة قلم هذه المحكمة خلال٣ايام تبدا من اليوم التالي للنشر مستصحبا معه التامينات القانونية البالغة ١٠٪من القيمة المقدرة للعقار والبالغة مائة واثنان واربعون مليون وثمانمائة الف دينار ان لم يكن شريكا فيه ولدية سهام تقابل مبلغ التامينات بصك مصدق مستصحبا معه شهادة الجنسية العراقية وستجري المزايدة الساعة الثانية عشر من ظهر اليوم الاخير للاعلان ويتحمل المشتري اجورالاعلان
القاضي/ ماهر صاحب شاكر
قاضي محكمة بداءة الديوانية
الاوصاف//
دار سكن في حي المتقاعدين مفرز الى دارين بشكل غير رسمي الدار الاولى تتكون من مدخل واستقبال وصالة وغرفة نوم ومطبخ وصحيات والدار الثانية كانت مغلقة ساعة الكشف والبناء قديم ومساحة العقار الكلية ١٩٧م٢

أعـــلان

أستناداً الى قانون الاستثمار رقم ١٣ لسنة ٢٠٠٦ المعدل وقرار مجلس الوزراء رقم ٢٤٥ لسنة ٢٠١٩/ المحور الثاني الفقرة ثالثاً ..

تعلن هيئة أستثمار محافظة ديالى عن توفر فرصة استثمارية لانشاء حمام سيارات من الطراز الحديث في قضاء بلدروز على القطعة المرقمة ١١\ ٤٦١٣ مقاطعة ١٤ امام منصور بمساحة (١ دونم و ٨ م٢) والعائدة لمديرية بلدية بلدروز فعلى كافة الشركات الاستثمارية المحلية والاجنبية والمستثمرين الراغبين بتقديم طلباتهم للاستثمار على هذه الفرصة مراجعة قسم النافذة الواحدة وملئ استمارة طلب أجازة الاستثمار وتقديم كافة الوثائق المذكورة في الاستمارة خلال مدة اقصاها (٣٠ يوم) من تأريخ نشر الاعلان والذي يبدأ من (٢٠٢٢/٤/٢٧ وينتهي في ٢٦/ ٥ /٢٠٢٢) ويتحمل من ترسو عليه الفرصة الاستثمارية أجور نشر الاعلان .

لمزيد من المعلومات مراسلتنا على الصفحة الرسمية على موقع التواصل الاجتماعي الفيس بوك (هيئة استثمار محافظة ديالى) وموقع الهيئة على الويب سايت www.dic.gov.iq والبريد الالكتروني Diyalainv@Gmail.com

---

وزارة الصحة العراقية
Iraqi Ministry of Health
Founded 1920 تأسست

تعلـــن الشركة العامة لتسويق الادوية والمستلزمات الطبية

عن اعلان ملحق تمديد لمدة اسبوعين للمناقصة العامة:

(MED 6-2022) والذي يتضمن تمديد موعد غلق ليكون ٢٠٢٢/٥/٢٢ بدلا من ٨/٥/ ٢٠٢٢

والذي تم الاعلان عنها على موقعنا

www.kimadia.iq

محافظة نينوى
قسم العقود

العدد / 10187
التاريخ / 2022/4/26

م / اعلان مناقصة عامة رقم 90 /2022 / بلديات (خطة الارصدة المجمدة لعام 2021)

يعلن ديوان محافظة نينوى عن مناقصة عامة لتنفيذ (تبليط طرق في سهل نينوى)(ضمن تخصيصات خطة الارصدة المجمدة لمحافظة نينوى لعام 2021) وبكلفة تخمينية (1,390,660,000 دينار) مليار وثلاثمائة وتسعون مليون وستمائة وستون الف دينار عراقي وبمدة تنفيذ (300) يوم . على مقدمي العطاءات من الشركات الراغبين بدخول المناقصة مراجعة قسم العقود في ديوان المحافظة (خلال اوقات الدوام الرسمي وابتداءا من تاريخ نشر الاعلان ولغاية نهاية الدوام الرسمي ليوم 2022/5/15) للحصول على نسخة من الوثائق لقاء مبلغ مقطوع قدره 1,000,000 دينار فقط (واحد مليون دينار) غير قابلة للرد . تسلم العطاءات من قبل صاحب العطاء او من يخوله بظرف مغلق ومختوم ويكتب عليه رقم المناقصة واسم مقدم العطاء وعنوانه ويودع في صندوق العطاءات لدى لجنة فتح العطاءات في مديرية بلديات نينوى مرفقا معه الوثائق والمستمسكات المذكورة في الصفحة رقم (2) علما ان تاريخ الغلق يوم الاثنين الموافق 2022/5/16 الساعة الثانية عشر ظهرا وسوف ترفض العطاءات بعد هذا الموعد . يكون مؤتمر ما قبل الغلق في الساعة العاشرة من صباح يوم الثلاثاء الموافق 2022/5/10 للإجابة على الاستفسارات في العنوان المذكور في وثيقة العطاء ... مع التقدير.

نجم عبد الله عبد
محافظ نينوى

محافظة نينوى
قسم العقود

العدد / 10186
التاريخ / 2022/4/26

م / اعلان مناقصة عامة رقم 96 /2022 / ماء (خطة الارصدة المجمدة لعام 2021)

يعلن ديوان محافظة نينوى عن مناقصة عامة لتنفيذ (مد خط ناقل دكتايل قطر 400 ملم مع شبكات بولي اثيلين لقرية ازهيليلة / القيارة)(ضمن تخصيصات خطة الارصدة المجمدة لمحافظة نينوى لعام 2021) وبكلفة تخمينية (1,262,500,000 دينار) مليار ومائتان واثنان وستون مليون وخمسمائة الف دينار عراقي وبمدة تنفيذ (180) يوم . على مقدمي العطاءات من الشركات الراغبين بدخول المناقصة مراجعة قسم العقود في ديوان المحافظة (خلال اوقات الدوام الرسمي وابتداءا من تاريخ نشر الاعلان ولغاية نهاية الدوام الرسمي ليوم 2022/5/15) للحصول على نسخة من الوثائق لقاء مبلغ مقطوع قدره 1,000,000 دينار فقط (واحد مليون دينار) غير قابلة للرد . تسلم العطاءات من قبل صاحب العطاء او من يخوله بظرف مغلق ومختوم ويكتب عليه رقم المناقصة واسم مقدم العطاء وعنوانه ويودع في صندوق العطاءات لدى لجنة فتح العطاءات مرفقا معه الوثائق والمستمسكات المذكورة في الصفحة رقم (2) علما ان تاريخ الغلق يوم الاثنين الموافق 2022/5/16 الساعة الثانية عشر ظهرا وسوف ترفض العطاءات بعد هذا الموعد . يكون مؤتمر ما قبل الغلق في الساعة العاشرة من صباح يوم الثلاثاء الموافق 2022/5/10 للإجابة على الاستفسارات في العنوان المذكور في وثيقة العطاء ... مع التقدير.

نجم عبد الله عبد
محافظ نينوى

مديرية التسجيل العقاري في البصرة
لجنة تثبيت الملكية

العدد :العقار ٢٢ الخضر
التاريخ :٢٠٢٢/٤/٢٥

إعلان

طالب التسجيل المجدد / جهاز المخابرات الوطني العراقي

القرار

بناءا على الطلب المقدم من قبل جهاز المخابرات الوطني العراقي المرقم ٨٣١ في ٢٠٢١/١١/٢ الذي طلب فيه التسجيل المجدد للعقار بالتسلسل الافتراضي ٢٢ الخضر باسم جهاز المخابرات الوطني العراقي استنادا الى قانون التسجيل العقاري رقم ٤٣ لسنة ١٩٧١ ولما جاء بكتاب مديرية التسجيل العقاري في البصرة الاولى بالعدد ٥٣٧٩ في ٢٠٢٢/٣/٢٣ المتضمن الاعلان عن طلب التسجيل المجدد بناءا على طلب جهاز المخابرات الوطني العراقي / مديرية مخابرات البصرة لتسجيل العقار تسلسل ٢٢ الخضر باعتبارها الحائز له بصفة المالك للمدة القانونية وبعد ان تم الاعلان بصحيفتين محليتين هما العراق بالعدد ١٥٩١ في ٢٠٢٢/٢/٢٨ والشرق بالعدد ٣٧١٥ في ٢٠٢٢/٢/٢٨ ، وتعين يوم ٢٠٢٢/٣/٢٩ موعدا لاجراء الكشف وتم اجراء الكشف على العقار المطلوب تسجيله مجددا باسم جهاز المخابرات الوطني العراقي وبحضور لجنة تثبيت الملكية ، و حيث ان التسجيل المجدد هو تثبيت حق الملكية وتسجيله باسم صاحبه الحقيقي في السجل العقاري واصدار السند به وفق احكام قانون التسجيل العقاري وفقا للشروط التي نصت عليها المادة ٤٣ منه ، ولما جاء باقوال مدير التسجيل العقاري في البصرة الاولى اثناء اجراء الكشف بانه لا يوجد الى مايشير لتسجيل العقار موضوع الكشف باسم اي جهة ولا مانع من تسجيله باسم جهاز المخابرات الوطني العراقي كونه واقع ضمن التصميم الاساسي لمحافظة البصرة ولما تقدم قررت تثبيت ملكية العقار تسلسل ٢٢ الخضر ومساحته ١٥٠٠ م٢ باسم جهاز المخابرات الوطني العراقي واعتبار المرتسم المنظم من قبل مساح التسجيل العقاري المؤرخ في ٢٠٢٢/٤/١٨ مكملا لقرار تثبيت الملكية عند التنفيذ واشعار مديرية التسجيل العقاري في البصرة بتاشير ذلك في سجلاتهم بعد اكتساب القرار الدرجة القطعية وصدر القرار استنادا لاحكام المواد ٤٣ و ٤٤ و ٤٥ و ٤٦ و ٤٧ و ٤٨ من قانون التسجيل العقاري رقم ٤٣ لسنة ١٩٧١ قابلا للتمييز وافهم علنا في ٢٠٢٢/٤/٢٥ .

القاضي / حسن فاضل ياسين
رئيس لجنة تثبيت الملكية

مجلس القضاء الاعلى
رئاسة محكمة استئناف ديالى الاتحادية
محكمة الاحوال الشخصية في المقدادية

العدد: ٥٨٨
التاريخ: ٢٠٢٢/٤/٢٥

اعلان فقدان

قدم السيد رحيم حسون احمد طلبا الى هذه المحكمة بتنصيب نفسه قيماً على ابنته المفقودة سهر رحيم حسون المفقودة في ٢٠٢٢/١/٢٦ وذلك حسب الاوراق التحقيقية الصادرة من مركز شركة البازول فمن لديه الاعتراض او معلومات عن فقدانها الحضور امام هذه المحكمة خلال سبعة ايام من اليوم التالي للنشر لتقديم اعتراضه او اعلامنا وبخلافه سوف تنظر المحكمة في الطلب وفق القانون.

القاضي/ سعد جزاع

فقدان

فقدت الهويه الصادرة من مديرية تقاعد بابل مع بطاقة كي كارد النخيل من مصرف الرشيد باسم (نابلس ناجي نايف)فعلى من عثر عليها تسليمها لجهة الاصدار

////////////////

إجازة بناء

إلى الشريك /احمد حسن حمزة

اقتضى حضورك إلى مديرية التسجيل العقاري في الهاشمية للحصول شريكك في العقار رواء علي على إجازة بناء للعقار المرقم /٤٢٦/٢٠م ٧العلاك اقتضى حضورك ولمجهولية محل إقامتك تقرر نشرك في الصحف اليومية خلال مدة خمسة عشر يوما داخل العراق وشهر خارج العراق

////////////////////

مجلس القضاء الاعلى
رئاسة محكمة استئناف ديالى الاتحادية
محكمة الاحوال الشخصية في المقدادية

العدد: ٣٢٠/ش/٢٠٢٢
التاريخ: ٢٠٢٢/٤/٢٦

الى المدعى عليه/ هيثم عوني عبدالله
م/ تبليغ

تنفيذاً لقرار هذه المحكمة المؤرخ في ٢٠٢٢/٤/٢٦ في الدعوى المرقمة ٣٢٠/ ش/٢٠٢٢ المقامة من قبل المدعية (وداد عبد المجيد عبدالواحد) وبالنظر لمجهولية محل اقامتكم حسب شرح القائم بالتبليغ وكتاب مركز شرطة المقدادية في المقدادية بالعدد ٦١٤ في ٢٠٢٢/٤/١٠ واشعار مختار منطقة سريحه في المقدادية قررت هذه المحكمة تبليغكم بواسطة صحيفتين رسميتين وعند عدم حضوركم او ارسال وكيل عنكم ستجري المرافعة بحقكم غيابياً وعلناً وفق القانون علما ان موعد المرافعة سيكون الساعة التاسعة صباحاً المصادف يوم ٢٠٢٢/٥/١٠.

القاضي
تحسين حسين فزع العقابي

من آلاء عاشقة

أنتم جزء من قصيدي
بقلمي :
ميساء علي دكدوك /سوريا

قصيدي منذور للعشق
للوطن وللإنسان
منذور لليل والنهار
منذور للكائنات
يرويه الصبح خمرة الندى
يصرخ ويصمت في المدى
يحدثكم ويصغي إليكم
يعانقكم ، يهجركم
وفي غفلة منكم ينال
من أسراركم
يصالحكم ،يخاصمكم
يحنو عليكم ويقسو
يقول ماليس يقال
قد يدخل القلب لرقته
وقد توصد أمام عنفوان جرأته
الأبواب
قصيدي يتنزه في شرفاتكم
يرافقكم في أفراحكم وأحزانكم
وفي بؤسكم وترفكم
قصيدي طائر يحلق في فضاء
موائدكم
وفي محاريب اعترافاتكم
يحط على بيادركم
يتجاوز الزحام
ويحلق فوق الغمام
قد تمسه جنية
وقد يستعير جانحي ملاك
يمضي غريبا ،عجيبا دائم
الترحال
يهديكم كؤوس الأمل حد الانتشاء
وقد يكون طائر شؤم حد الصحو
قد يرميكم بطيوره الأبابيل
يشفيكم من علل الكفر
وقد يبني لكم محاريب للعشق
قصيدي يصافح الشفق
يزين ضفائر الشمس بالورد
يدخلكم في نسغ أغصانه
وحمرة خدوده
يشارككم أحلامكم وقهوة
صباحكم
يصحبكم في مشاويركم الياسمينية
وفي لياليكم الزقومية
قصيدي يتجول في منازلكم
يرش عطر وروده على أسرتكم
ينشر أسرار غربتكم
بقراءة سريعة في كتاب لامرئي
يتسلق نبضكم والشعور
واللاشعور فيكم
يصحبكم في جميع أوقاتكم
يدور بكم
يقول رؤياه
للخاطئين والخاطئات
للباحثات عن الخبز عبر القبلات
للمتجلببين الخيانة هواية لهن
للذين يسهون عن النبع و يشربون
الآسن فرحين بما آتاهم الشيطان
من سهو وغدر
تقرؤونه وفي الحقيقة هو ...
الذي قرأكم قبل تدفقه شلالا
بأسراركم
قد يخطىء
وقد يصيب
لكنه سيف غادر غمده
أقسم بآلهة الشعر على
الإقدام والصهيل .

ميلاد القصيدة

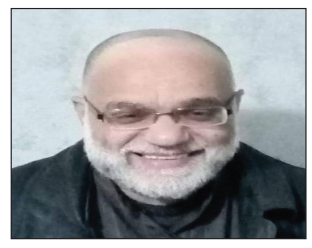

زيد الطهراوي

أججت فؤادي كي أخرج منه سلالاً من نظم
تنضح طهرا
أخذوها مني فتبعت سلالي مهموماً أتنفس جهرا
لكنَّ الواقف قدامي بالحزم دعاني كي أنشد شعرا
صوتي يتهدج لكني تابعت النظم الرائع قسرا
لما أنهيت تسللت فأيقظني بكلام يتألق سحرا
يا شاعر قم أبدعت سأحفظ أشعارك في درجي
دهرا
و سأعطيك حديقة هذا الحي فتنهض في شعرك
زهرا
سأشبهك بأقوى شعراء الأرض لتمسح بالكلمة
قهرا
و سأسمع أشعارك للبسطاء لتنثرهم في الساحة
عطرا
فكبار الكتاب كمثلك كانوا أطفالاً ثم انهمروا
سطراً سطرا

يا جريد النخل العالي

يكتبها : محمد فيض خالد

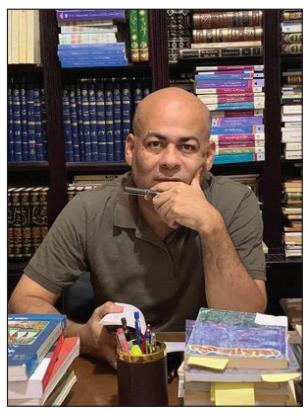

لا يَزالُ لوقع رَحيلهِ لوعَة يأسف عليها أهل القرية جميعا ، تتجدّد شُجونها غمّا، كلّما تناثرت «كيزان»طلع ذكور النّخيل ، يملأ غبارها الغيطان ، في مثل هذه الأثناء ، وبينما الوجودُ يُراقِبُ في كمدٍ ظِلالِ المَغيب ، ماسحا بكفه رؤوسَ النَّخيل ، اقبلَ « بركاتَ السِّكي» يُنوحُ نواح الثّكلى، ويندبُ حظّه مَفجوعا فوقَ حمارهِ، ما إن بَلغَ مَشارف البيوت إلّا وهتَفَ مُتَوجِّعا:» لقدَ سقطَ قاعود من فوق نخلة السيد «، كَان لحديثهِ صداه المُروّع، امتلأت الجسور بأهلها يُجفف الحزن القلوب ، لبست الدُّنيا قناع الكآبة فوق وجهها المغبر ، لم تخلع « زبيدة « لباس حدادها مُنذ طارَ لبّها ، لحظة رأت ابنها مُجندلا في ثياب الموت، لم تلوث شفتاها الابتسامةَ ولو سرقة ، تُطالِعُ في ذهول النخلة التي سقط من فوقها ، تغيبُ للحَظاتٍ عن أفكارها ؛ إيذانا باطلاقِ سلسالِ الصّراخ المُلتَهب ، لحظَات وتنقضّ عليها تكيل اللّكمات لجذعها وهي لاهثة ، تُردِّدُ مأخوذة :» سوف اجتثّ أصلك أيّتها الملعونة ، والأيام بيننا « ، وبينما تهدد وتنذر تطلق صوتها في تباكي :
يا جريد النخل الغالي
طاطي وارمي السلام
واعمل ايدي مخده
واسبل عيني وأنام
وإن عشت يا بوابة
لأعملك ديدابان
يثير شدوها لواعج النِّساء العائدات من الحقول ، حتّى بدت بعد هنية عليهنْ نذير شؤوم ، جاهدن طويلا في تحاشيهًا ، تقول « مستورة « وابتسامة ترتعش خجلة على شفتيها :» هَمّ يضحك وهمّ يبكي « ، أما « سكينة « خطيبة القتيل ، فقد وجدت نصيبها مع رجل غيره، حتّى وإن بقي لصاحبها أثرة من محبة تُخامِر قلبها، تَذكرهُ بِها في خَبيئةِ نفسها ، تنتَفضُ كقطٍ شرس ساعة رؤيتها ، قائلة في وجدٍ مَشبوب : « منها لله هي من قوّت قلبه صغيرا على طَلوعِ النخيل حتّى أردته قتيلا !»،تعلّقَ صبيا بالنخلة، يضم شفتيهِ عن ابتسامةٍ صِبيانية يُطالِعُ جريدها المتهدِّل ، تمنّى ألفَ مرة أن تجري به الأيام ؛ ليكبر ويصبحَ في زُمرةِ الرِّجال ، يُصارح أمه في تلهفٍ ساذج :» أريدُ أن اكبر مثل خالي عنتر ، اتخذ بيتا في شواشي النّخيل»، تضمه في حنو للحظات قبل أن تطلقهُ ، مُستغرقا في لَوامع أفكارهِ ، ينَتفض منَ بين أيديها كعصفور صغير ، يضربُ بجناحيه، يُجاهِدُ في استماتة وقد احتضنَ بذراعيه «الكرناف»، يرمي ببصرهِ مليا ، يجد في نفسه شيئا من اللوم ، تنزلق قدمه تحتَ تأثيرِ الرغبة العارضة مُتَعثِّرا ، يَعودُ سريعا يحملُ نفسهُ على سجيته يُكرِّر المحاولة ، لا ينتزعهُ من خَضم أحلامه غيرَ صوت والدته يَأتيهَ مُهدهدا، يحثه العودة للدار، مشت به الأيام ، ومشى معه حلمه يصحبهُ كثوبه، يتَخطَّفهُ في تَشوّق؛ أن يُحلِّق كطير قوي لا يحجبهُ عن قُبةِ السَّماءَ حِجاب، اسلمَ قياده لهذه الأماني ، أصبح بعد هنية لا يُرى إلّا مُتربّعا فوقَ الجريدِ ، قد هيّأ لنفسه مُستقرّا يُلازمه ، يقول « حسين الحُصري «:» عجيبٌ أمر هذا الغلام ، إنّه كغراب عجوز لا يحطُّ إلّا قمم النّخيل ، تُرى ماذا يُخبِّئ القدر لهذا المُغامِر الجَرئ؟!»، لا تستعص أمامه نخلة ، تراه يجري فوقَ جسدها الخشن جَريا ، حتّى يلامس قلبها ، ثم يشرع في عمله، لا ينشغل بأجرهِ قدرِ ما تستَهويه النخلة نفسها ، حَذّره خاله من التَّهاون في استخدام « المطلع « اللّيف ، يضحك ملئَ شدقيهِ ، وقد أضاءت السُّخرية وجهه:» مطلع إيه عيب ، المطلع دا للعيال ؟!»، وفي يومهِ الموعود ، وبينما الدِّجنة تغزو حواشي الأفق الصَّافي ، وطيور الجو تعزف نشيد الوداع ، امتلأ الفضاء بصراخ كئيب ، قادمٌ من جهةِ الشّرقِ، ليحمل النّاعي هلاكه ، بكتهُ القرية كما لم تبك ميتّا من قبل، بدت الحقول قاتمة يلفها الحزن ، يذكر «رمضان الحلاق «ذاكَ المساء جيدا ، يقول في مرارةٍ:» لقد ذبل جريد النخيل ، وكفّت نخلة السَّيد عن طرحها حتى ماتت، وفقد البلح حلاه «، شاخت « زبيدة» ولعب بها الكبر، حطّت رحالها قعيدة دارها ، لكن ذكراه لم تشيخ، حرمت نفسها أكل البلح ، لا تمسّ يدها شيئا من أثر النخيل ، اللهم إلا « الجمار» ، تلوكه بين أسنانها المهترئة في غرابة، يتدفق البشر من قسماتها ، تدندن كلمات لحنها القديم ، سألتها ذات مساء :» لماذا كلّ هذا التَّلذذ من الجمار ، وكراهيه سواه ؟!» رمتني بعين حَمئة ولم تجب، غابت في قضمٍ يُشبه التّشفّي ، تُطالِعُ الفضاء الهامد أمامها ..

جدال وصديقي !!

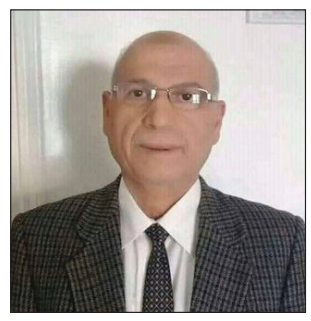

يا صديقي هيا لنلمُّ
الشتات
وننسى ما فات
الوقت يمر
العمر يمر
هيهات أن يعود
الزمان هيهات
مضى قطار العمر
بسرعة
تعالى نجدد عهد
الصداقة
نعلّم الناس الصدق
صدق النوايا
صدق الأحاسيس
ونصنع لأنفسنا
مستقبلا
بعد أن سلبوا منا
طاقاتنا
الفكرية والأرضية
لم يعد لنا وجود
بعد أن أغلقوا
الحدود
أمام تسللنا
للهجرة من بلداننا
بعد أن تعبنا فيها
وضاع فينا كل شيء
تقاليدنا .. قيمنا
هويتنا .. حضارتنا
أمجادنا الغابرة
ضاعت أحلامنا
بعد أن كبلونا
بأفكار الهوامش
تسألني صديقي :
هل أنت بخير ؟
لست بخير !
عما يجري حولي
من أحداث
أطفال جياع
مشردون
سادتي لا يهتمون
في تلفزاتنا لا نشاهد
غير
القتل والدمار
لم يعد لنا قرار
القرار للدخلاء
لمن يرفعون الراية
السوداء
راية خوارج القرن
عملاء الغرب
ودواعيهم
سكنوا الجبال
والأدغال
كالذئاب المفترسة
يترددون ..
يترصدون
الفرصة
للإنقضاض
على فرائسهم
ممن لا يعترفون
بأفكارهم
الظلامية التخريبية
ماذا عنك صديقي
مالك تصمت ولا
تتكلم
أنا أتألم كيف هو
المصير
وإلى أين نسير
طرق السير مقفلة
مستقبلنا مبهم
أبعد كل هذا تريد
مني
أي كلام وسلام
ضاعت الأحلام
تهنا يا صديقي
تغيرت المفاهيم
وضاعت معها
القيم
أرأيت لماذا أتألّم
ولم يعد لي كلام
نعيشها أوهام
حتى مفهوم
الصداقة
حذف منه الصدق
لم يبق غير الآلام
هنا ينتهي الكلام
عد لرشدك واصمت
!!

صلاح الورتاني // تونس

فيلم (خلص) للمخرجة دايزي جدعون (وميض نور في زمن الفساد)

بقلم / هدى غازي

في الغربة امتداد لحب الوطن وشعور بالمسؤولية تجاهه وهذا ما أثبته العديد من المغتربين الذين غيبتهم الظروف قسرا دايزي جدعون مخرجة وصحافية استرالية من أصول لبنانية ولدت في بلدة رياق البقاعية وخطفتها الغربة في طفولتها فترعرعت في استراليا لكن حنينها لوطنها الأم بقي مشتعلا في حناياها ودفعها لهيبه إلى العودة الى أحضانه والعمل على غرس بذور الوعي والمعرفة في نفوس أبنائه إيمانًا منها بضرورة التغيير وبامكانية قلب الموازين لمصلحة لبنان وأهله «Enough" الفيلم الوثائقي الذي أخرجته دايزي عن لبنان شارك في مهرجانات عالمية وحصل على العديد من الجوائز واخرها «movie that matters award" من مهرجان «كان « السينمائي ،

استغرق الفيلم وقتا طويلا لانجازه وذلك لتعثر الموافقات على اللقاءات ببعض السياسيين الذين تمنعوا عن المشاركة وقد شارك في الفيلم حوالي الخمسين شخصية من السياسيين اللبنانين والاجانب بالاضافة إلى العديد من الفنانين والمغتربين وغيرهم من اللبنانيين.

كانت دايزي حيادية بحواراتها وكانت أسئلتها عبارة عن استفسارات كشفت من خلالها وجهات نظر المشاركين ورؤيتهم لوطنهم الذي أغرقه رماد الظلم والانحلال ،

وبالرغم من أنها لم تقتنع بأجوبتهم الا أنها سلطت الضوء على تغافلهم وتملصهم من مسؤوليتهم باداء واجبهم تجاه لبنان ،

ومن كذب السياسيين الفاضح انتقلت دايزي إلى الحب الواضح في حديث اللبنانيين المغتربين والمقيمين والغصة القابعة في حناجرهم جراء حزنهم على مصير وطنهم وخوفهم من القادم المجهول ،

عرضت دايزي في فيلمها وقائع الأزمة اللبنانية كما هي على طبق مكشوف ضاربة بعرض الحائط التحذيرات من المخاطر في بلد يفتقر إلى الأمن والأمان
كيف لا وهي من يجري في عروقها عشق لبنان وأهله فمن البديهي أن تجبل عزيمتها بالإصرار والتحدي !!
لهذا أخذت على عاتقها حتمية اكمال المهمة واتمام الرسالة من خلال فيلمها» خلص» لنشر الوعي الانتخابي على أكبر نطاق ممكن ودفع الناخبين الى الادلاء باصواتهم حتى يتمكنوا من تغيير مصيرهم وشق طرقات معبدة لهم وللأجيال القادمة من بعدهم وقد عرض فيلمها في كافة المناطق اللبنانية مجانيا في ٩ نيسان بتوقيت موحد « الساعة الثالثة بعد الظهر « كما عرض في بلاد المهجر وتم عرضه مجددا في ١٥ من الشهر الجاري ،
تبنى الأوطان بإتقان صناعة الانسان ،

بالطموح وليس بالرضوخ ،

بالتحرر لا بالعبودية والتبعية وبالعلم والمعرفة والسعي لتحقيق المصلحة الوطنية،
ختاما تمنياتنا للمتألقة دايزي جدعون بالمزيد من التميز والتقدم والانتشار على الصعيد المهني وبتحقيق حلمها وحلم كل لبناني بقيامة تاريخية على الصعيد الوطني

الليل وموسيقى التكوين

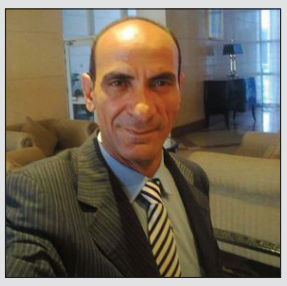

شعر: أشرف قاسم/ مصر

كلما أيقنتُ أنَّ الحُزنَ ولى
واستحال القيظُ في الأعماقِ ظِلا
عادني وجهُ الهمومِ الخافياتِ
يبتني في القلبِ للأحزانِ تَلاً!

* * * *

لا تقُلْ لي: ذاك مكتوبٌ علينا
كلُّ ذاك الحزنِ مِن صُنعِ يدينا
إنه الزيفُ إذا ما صار نهجًا
يغتدي النورُ دُجىً في ناظرينا!

* * * *

أيُّها الجالسُ خلف الليلِ تبكي
تقرأُ الرحلةَ للصَّمتِ وتحكي
قُمْ ولملِمْ أُمنياتٍ تائهاتٍ
مثلَ وردٍ تاهَ في طيَّاتِ شوكِ

* * * *

وِرْدُكَ اللَّيليُّ صمتٌ وانفرادُ
والأسى نارٌ يُقاسيها الفؤادُ
والوجوهُ البِيضُ زيفٌ وادِّعاءٌ
خلفَ طُهْرِ البيضِ خُبْثٌ وسوادُ!

* * * *

يا سجينَ القلبِ في ليلِ المنافي
أنتَ تحيا في زمانِ الاختلافِ
تُغْدِقُ الحُبَّ على مَنْ لا يرون الـ
حُبَّ إلاَّ مِن خُرافاتِ الضِّعافِ!

* * * *

عِشتَ تُعطي والعطايا مِن دِمائِكْ
ثُمَّ صِرتَ الآنَ فردًا في خلائِكْ
أين مَن عاشوا جوارَ القلبِ نبضًا؟
أين مَن كانوا نجومًا في سمائكْ؟

* * * *

كُلُّ حُبٍّ كان يجري في العُروقِ
صار ثلجًا جاثمًا فوق الطَّريقِ
أيها الكهفيُّ عُدْ للكهفِ إنِّي
واثقٌ أنَّ الوفا وهْمٌ حقيقي!!

* * * *

ليس هذا الشعرُ شعرًا.. بل دموعُ
تكشفُ الجرحَ الذي تُخفي الضلوعُ
فأريجُ الجرحِ لا يدريه إلاَّ
ذلك القلبُ الذي منه يضوعُ!

* * * *

بعثرتْكَ الريحُ .. ريحُ الإدِّعاءِ
في فيافي الغدرِ ريشًا في هواءِ
مِن إسارِ الغدرِ هل تبغي فِكاكًا؟
هل صحارى الغدرِ تَغْبا بالنداءِ؟

* * * *

يا رقيقَ القلبِ في عصرِ التجَنِّي
ضِعْتَ عُمرًا في خيالاتِ التمنِّي
فاحْطِمِ النَّايَ وأشعلْ في الأنا
شيبرِ اللَّظى، وهْمُ خيالاتُ المَغني!

* * * *

إنْ أتاكَ الليلُ مُختالًا فخورا
يبعثُ الأشواقَ في الظلماءِ نورا
لا تُصَدِّقْ أنَّ نورَ الليلِ صُبحٌ
إنَّ نورَ الصبحِ لن يأتيكَ زورا!

* * * *

ليس في الغاباتِ سِلمٌ أو حمائمْ
إنَّه وهمٌ تراءى، حُلم نائمْ
فاطوِ صفْحاتِ الأماني واستمعْ لي
هل سَمُومُ الرِّيحِ تأتي بالنَّسائمْ؟!

اعلان مناقصة للمرة الأولى

جمهورية العراق
الشركة العامة لنقل الطاقة الكهربائية / المنطقة الشمالية

العدد: ٦١٦٢
التاريخ: ٢٦ / ٤ / ٢٠٢٢

الى : السادة أصحاب الشركات والمكاتب التجارية العراقية والأجنبية المسجلة رسميا

م / المناقصة المرقمة (٧٥ / ٢٠٢٢)

تجهيز لوحات سيطرة control panels لمحطة يارمجة ١١/٣٣/١٣٢ ك.ف .)
التخصيص متوفر ضمن الموازنة التشغيلية لعام ٢٠٢٢.

يسر شركتنا (الشركة العامة لنقل الطاقة الكهربائية / المنطقة الشمالية) دعوتكم لتقديم عطاء (تجهيز لوحات سيطرة control panels محطة يارمجة ١١/٣٣/١٣٢ ك.ف .) وبكلفة تخمينية تبلغ $ ٣٠٠,٠٠٠) ثلاثمائة الف دولار امريكي.

مع ملاحظة ما يأتي:
في حالة وجود اي استفسار مراسلتنا على الايميل الخاص بالقسم التجاري المذكور ادناه

nor.tran.trad@moelc.com
tradnorth.transmission@yahoo.cor

الاحد ، الاثنين ، الثلاثاء ، الاربعاء ، الخميس من الساعة الثامنة صباحا الى الساعة الواحدة ظهرا بتوقيت العراق) وكما موضحة بالتعليمات لمقدمي العطاءات

١- كل العطاءات يجب أن تتضمن ضمان للعطاء]خطاب ضمان مصرفي او صك مصدق لأمر شركتنا وبنفس عملة العطاء وبمبلغ (٩,٠٠٠) فقط تسعة الالف دولار امريكي لاغيرها كتأمينات أولية وهو بنسبة ٣% من الكلفة التخمينية للمناقصة وان يكون نافذ لمدة لا تقل عن (٢٨) يوم من تاريخ انتهاء نفاذية العطاء البالغة (١٢٠) يوماً من تاريخ غلق المناقصة على أن تكون مغطاة ومؤيدة بتسديد مبلغها عند أول مطالبة لأمر الشركة وصادر من أحد المصارف العراقية المعتمدة رسميا من قبل البنك المركزي العراقي ولم ترد عليه ملاحظات مالية ولا يكون مشروط ومثبت فيه رقم المناقصةوعنوانها.وأن يكون مسجلا على المنصة الالكترونية لدى البنك المركزي .

٢- بإمكان مقدمي العطاء المهتمين شراء وثائق العطاء بعد تقديم طلب تحريري إلى العنوان التالي]الموصل / حي عدن / الشارع المؤدي إلى منطقة كوكجلي / مقابل مركز شرطة الكرامة [وبعد دفع قيمة البيع للوثائق البالغة (١٠٠,٠٠٠) فقط مائة الف دينار عراقي .ان اسلوب الدفع سيتم من خلال] دفع نقدى [وسيتم ارسال الوثائق] تسليم باليد .

٣- يتم تسليم العطاءات مختومة وموقعة من قبل مدير الشركة إلى العنوان المذكور أدناه قبل موعد غلق المناقصة الذي سيكون في الساعة الثانية عشر ظهراً من يوم (الثلاثاء) الموافق ٢٤/ ٥ / ٢٠٢٢ وفي حالة مصادفة يوم الغلق عطلة يكون الغلق في اليوم الذي يليه مباشرة وبنفس الوقت المحدد) لايسمح بتقديم العطاء الكترونيا والعطاءات المتأخرة سوف ترفض.
سيتم فتح العطاءات بحضور مقدمي العطاءات أو ممثليهم الراغبين بالحضور في العنوان المذكور أدناه وبعد انتهاء وقت غلق المناقصة مباشرة أي في نفس يوم الغلق.

العنوان :
الشركة العامة لنقل الطاقة الكهربائية / المنطقة الشمالية
موصل / حي عدن / الطريق المؤدي الى منطقة كوكجلي

٤- متطلبات التاهيل المطلوبة : (بموجب متطلبات القسم الثالث من هذه الوثيقة (معايير التقييم والتأهيل بالاضافة الى الشروط القانونية والمالية والتجارية والفنية المشار اليها في أقسام هذه الوثيقة).

٥- الاسعار تكون على أساس CIP واصلة الى مخازن فرع شبكة كهرباء نينوى / محافظة نينوى.

٦- شروط الدفع من خلال اعتماد مستندي غير قابل للنقض حسب مامذكور في القسم الثامن (الشروط الخاصة بالعقد).

٧- الفترة الكلية المطلوبة للتجهيز (١٨٠) يوم من تاريخ توقيع العقد.

٨- تقديم فترة ضمان لمدة (ستة أشهر) للمواد المجهزة .

٩- تكون فترة نفاذية العطاء المقدم (١٢٠) يوم من تاريخ غلق المناقصة.

١٠- تحديد منشأ المواد المجهزة بشكل واضح وعلى ان يكون من منشأ اوربي أواسيوي.

١١- تقديم هوية غرفة تجارة سارية المفعول من الدرجة الممتازة .

١٢- تقديم كتاب عدم ممانعة من الاشتراك بالمناقصة صادر من الهيئة العامة للضرائب معنون إلى شركتنا نسخة أصلية وساري المفعول

١٣- تقديم شهادة تأسيس الشركة وكما مبين في أدناه :
١- فيما يخص الشركات العراقية فيتم تزويدنا بنسخة ملونة واضحة من الوثائق القانونية للشركة وأخر تعديل صادر من وزارة التجارة الاتحادية - دائرة تسجيل الشركات بتغيير الاسم على أن تكون هذه الوثائق مصادق عليها أصوليا وبتاريخ محدث .
٢- فيما يخص الشركات العراقية المسجلة في إقليم كردستان فيتم تزويدنا بكل ماورد في الفقرة (١) أعلاه وكذلك تزويدنا بكتاب اعتماد أوليات الشركة الصادر عن دائرة تسجيل الشركات .
٣- فيما يخص الشركات الغيرعراقية فيتطلب تقديم إحدى المستمسكات التالية :
أ- نسخة ملونة واضحة من شهادة تأسس الشركة مصادق عليها اصوليا من ملحقياتنا التجارية في بلد التأسيس مع نسخة مترجمة باللغة العربية لشهادة التاسيس من مكتب أو جهة معتمدة ومتخصصة
ب- نسخة ملونة واضحة من قرار تسجيل فرع أو مكتب تمثيل الشركة في العراق صادر عن دائرة تسجيل الشركات مصادق أصوليا وبتاريخ محدث .
١٤-يتم فحص المواد المجهزة من قبل شركة فاحصة معروفة دوليا ومعتمدة لدى وزارة الكهرباء كطرف ثالث وعلى نفقة المجهز وتقديم شهادة الفحص الى شركتنا.
١٥-على الشركة المشاركة تقديم ماهو مطلوب في القسم الثالث من الوثيقة القياسية) .
١٦-تتحمل الشركة المشاركة كافة الرسوم المفروضة بموجب القانون مثل (رسم الطابع، الرسم الهندسي ..... الخ) والمتعلقة بهذه المناقصة.
١٧-تقديم وصل شراء وثائق المناقصة نسخة الأصلية
١٨-في حالة عدم التزام مقدم العطاء بما تتطلبه الوثيقة القياسية بكافة اقسامها فسوف يتم استبعاد عطائه .

١٩-شركتنا غير ملزمة بقبول أوطأ العطاءات ويتحمل من ترسو عليه المناقصة أجور نشر الاعلان.

٢٠-على الشركات المشاركة ملئ استمارات الجودة الشاملة المرفقه طيا. (١٤- ١٦ - ١٦٧).

المهندس
خالد غزاي عطية
المدير العام
رئيس مجلس الادارة
/ ٤ / ٢٠٢٢

Tender Advertisment (first time)

Republic of Iraq
General Company of Electricity Transmission \ North Region

No.: 6162
Date: 26 Apr,2022

To: All Iraqi and foreign Companies and Offices registered officially

Sub./ Tender No.(75 / 2022)

(Supply Control Panels For Yarimja 132/33/11 Substation.
According available on the operational budget and of years 2022 .
General Company Of Electrical Power Transmission / North Region is pleased to invite you to submit your offer to
Supply Control Panels For Yarimja 132/33/11 Substation)
The estimated cost for the required materials and wiring the line is (300,000 $) only three thousand USA $.

Kindly note the following:
Please don't hesitate to contact us for any information on our E-mails
nor.tran.trad@moelc.com
tradnorth.transmission@yahoo.com
(Sunday , Monday , Tuesday , Wednesday and Thursday from 8:00 Am o'clock up to 1:00 Pm o'clock as shown in the instructions to bidders

1. All bids should include bid guarantee with (9,000 $) (nine thousaned) USA (as 3% from the estimated coast of the tender) valid not less than (28) days from the validity date of tender which is (120) day from the date of closing date and should be issued from Iraqi banks.And not to be conditional and to be registered on electronic platform of Iraqi centeral banck.

2-The bidders who are interested in purchasing bid documents submit a written request to the following address(Mosul – Aden Quarter Gugjely street in front of AL-Karama police station) as specified in the instructions to bidders and after paying the selling value of document (100,000) only hundred thousand Iraqi Dinar.

3-The submitted offer will be stamped and sigined by the company at the below address before **the closing date at 12:00 pm on Tuesday 24th of May ,2022** (if the closing date be a holiday, the closing date will be in the next day at the same time). Offer send via e-mail is non-allowable.The late bids will be rejected The bids will be opened in the presence of the bidders or their representatives who would like to attend in the above **address directly after the time of closing date** .

Address :
General Company Of Electrical Power Transmission / North Region
Address: Mosul/Aden quarter./Srteet Of Kukgly

4-The requisted qualification requirements: (According to the requirments mentioned in the Section Three as well as to legal, financial and commercail conditions mentioned in the sections of this standred documents and technical conditions attached herewith).

5- Prices to be on CIP bases reached at our warehouses in Ninava electricity network branch /Ninava Governorate.

6-Terms of Payment shall be via irrevocable unconfirmed LC and according to the terms mentioned in Section Eight: Special Conditions of the Contract.

7-The delivery period of is (180) days from the date of signing the contract.

8-Warrenty period is (six months) for both the supplied materials & the work performed.

9-Offer validity should be (120) days from the closing date of the tender.

10- Specify the origin of goods of the supplied materials clearly and should be reliable in the specifications of Europe or Asian

11- Submitting valid and origin copy of no-objection letter issued by state board of taxes for participating in bid.

12- Submitting an ID chamber of trade grade excellent.

13- Submitting valid and origin copy of no-objection letter issued by state board of taxes for participating in bid.

14-Certificate of registration and foundation of the company should be submitted as follows :.
1- Iraqi companies should submit a clear copy of the company' documents and last amendment issued by the Federal Ministery of Trade – Registeration Dpt.by changing the name.
2- Iraqi companies registered in Kurdistan should submit all requirements above as well as a letter of credit for the company' priorities issued by the Company Registeration Department .
3- Non Iragi companies should submit the following documents:.
a-A clear copy of the company' s incorporation certificate dully attested by our commercial attachés in the country of incorporation with a translated copy in Arabic approved from an accredited or specialized office.
b- A clear copy of the decision to registered branch or representative office of the Companies Registration Department duly certified and with up date.

14- Inspection to be performed by a recognized international certified inspection company. And a report of testing with an inspection certificate to be submitted to our company.

15- The participating company must provide what is required in the third section of the standard document.

16- The participating company shall bear all fees imposed by law like (stamp fee, engineering fee ..... etc) which are related to this tender.

17- Submitting the original copy of purchasing bid document receipt.

18- **The bidder should be committed with the bid standred documents of this tender, otherwise the offer will be neglected.**

19- Our company is not bound to accept the lower bid prices and the bidder shall pay all the advertising fees

20- Partecipating Companies must fill out the total quality forms attached hereto hereto , numbered . (167-14-16).

Eng.
Khaled G. Attieh
General Manager
Chairman of the Board
/ 4 / 2022

محافظة نينوى
قسم العقود

العدد / 10191
التاريخ / 2022/4/26

م / اعلان مناقصة عامة رقم 97 /2022 / ماء (خطة الارصدة المجمدة لعام 2021)

يعلن ديوان محافظة نينوى عن مناقصة عامة لتنفيذ (انشاء مشروع ماء سعة 200 م3 / سا مع خط ناقل قطر 315 ملم لقرى الصد والسلام والجواعنة الجديدة / القيارة)(ضمن تخصيصات خطة الارصدة المجمدة لمحافظة نينوى لعام 2021) وبكلفة تخمينية (1,479,349,500 دينار) مليار واربعمائة وتسعة وسبعون مليون وثلاثمائة وتسعة واربعون الف وخمسمائة دينار عراقي وبمدة تنفيذ (180) يوم . على مقدمي العطاءات من الشركات الراغبين بدخول المناقصة مراجعة قسم العقود في ديوان المحافظة (خلال اوقات الدوام الرسمي وابتداءا من تاريخ نشر الاعلان ولغاية نهاية الدوام الرسمي ليوم 2022/5/15) للحصول على نسخة من الوثائق لقاء مبلغ مقطوع قدره 1,000,000 دينار فقط (واحد مليون دينار) غير قابلة للرد . تسلم العطاءات من قبل صاحب العطاء او من يخوله بظرف مغلق ومختوم ويكتب عليه رقم المناقصة واسم مقدم العطاء وعنوانه ويودع في صندوق العطاءات لدى لجنة فتح العطاءات مرفقا معه الوثائق والمستمسكات المذكورة في الصفحة رقم (2) علما ان تاريخ الغلق يوم الاثنين الموافق 2022/5/16 الساعة الثانية عشر ظهرا وسوف ترفض العطاءات بعد هذا الموعد . يكون مؤتمر ما قبل الغلق في الساعة العاشرة من صباح يوم الثلاثاء الموافق 2022/5/10 للإجابة على الاستفسارات في العنوان المذكور في وثيقة العطاء ... مع التقدير.

نجم عبد الله عبد
محافظ نينوى

مديرية زراعة بابل

العدد / ١١٤٣٠
التاريخ / ٢٠٢٢/٤/٢٧

اعلان

تعلن مديرية زراعة بابل عن تاجير الاراضي الزراعية المبينة اوصافها ادناه وفق احكام القانون ٣٥ لسنة ١٩٨٣ بالمزايدة العلنية وفق احكام القانون ٢١ لسنة ٢٠١٣ والتعليمات الصادرة بموجبه وستجري المزايدة بعد مرور ٣٠ يوم من اليوم التالي للنشر في تمام الساعة العاشرة صباحا ضمن مقر شعبة زراعة المشروع فعلى الراغبين بالاشتراك بالمزايدة العلنية ممن تتوفر فيهم الشروط التعاقدية والقانونية المبينة ادناه مراجعة المديرية اعلاه / قسم الاراضي مستصحبين معهم التامينات القانونية البالغة ٢٠٪ من القيمة التقديرية للمساحة ادناه قبل موعد المزايدة المحددة واذا صادف يوم المزايدة عطلة رسمية ستجري المزايدة في اليوم التالي ويتحمل من ترسو عليه المزايدة اجور النشر والدلالية .

الشروط القانونية والتعاقدية :
١- ان لايقل عمره عن ١٨ سنة
٢-ان يكون هو وزوجته غير مستفيدين من قوانين الاصلاح الزراعي
٣-ان يكون متزوج
٤-الاعزب بشرط ان يكون ابواه غير مستفيدين من قوانين الاصلاح الزراعي
٥-ان يكون غير منتسب لاحدى دوائر الدولة العسكرية والمدنية
٦-ان لايتقاضى راتب الرعاية الاجتماعية او شبكة الحماية الاجتماعية
٧-ان يباشر بالاستغلال خلال فترة ٣ اشهر من تاريخ ابرام العقد

القطعة	المقاطعة	مساحة دونم	القيمة التقديرية	الشعبة	الاوصاف	التامينات ٢٠٪
٢/٢٠٣٩	٦/الزبيدية	٣٠	٥٠٠٠	المشروع	شبه مستصلحة /خالية من المنشات والمغروسات	٣٠٠٠٠
٢/٢٠٣٩	٦/الزبيدية	١٠	٥٠٠٠	المشروع	شبه مستصلحة /فيها دار سكن وخالية من المنشات يضاف مبلغ ٣٠٠٠٠ الف دينار الى بدل ايجار الارض سنويا كبدل منفعة عن المغروسات	١٠٠٠٠

مدير زراعة بابل

مديرية زراعة بابل

العدد / ١١٤٢٩
التاريخ / ٢٠٢٢/٤/٢٧

اعلان

تعلن مديرية زراعة بابل عن تاجير الاراضي الزراعية المبينة اوصافها ادناه وفق احكام القانون ٣٥ لسنة ١٩٨٣ بالمزايدة العلنية وفق احكام القانون ٢١ لسنة ٢٠١٣ والتعليمات الصادرة بموجبه وستجري المزايدة بعد مرور ٣٠ يوم من اليوم التالي للنشر في تمام الساعة العاشرة صباحا ضمن مقر شعبة زراعة الامام فعلى الراغبين بالاشتراك بالمزايدة العلنية ممن تتوفر فيهم الشروط التعاقدية والقانونية المبينة ادناه مراجعة المديرية اعلاه / قسم الاراضي مستصحبين معهم التامينات القانونية البالغة ٢٠٪ من القيمة التقديرية للمساحة ادناه قبل موعد المزايدة المحددة واذا صادف يوم المزايدة عطلة رسمية ستجري المزايدة في اليوم التالي ويتحمل من ترسو عليه المزايدة اجور النشر والدلالية .

الشروط القانونية والتعاقدية :
١- ان لايقل عمره عن ١٨ سنة
٢-ان يكون هو وزوجته غير مستفيدين من قوانين الاصلاح الزراعي
٣-ان يكون متزوج
٤-الاعزب بشرط ان يكون ابواه غير مستفيدين من قوانين الاصلاح الزراعي
٥-ان يكون غير منتسب لاحدى دوائر الدولة العسكرية والمدنية
٦-ان لايتقاضى راتب الرعاية الاجتماعية او شبكة الحماية الاجتماعية
٧-ان يباشر بالاستغلال خلال فترة ٣ اشهر من تاريخ ابرام العقد

القطعة	المقاطعة	مساحة دونم	القيمة التقديرية	الشعبة	الاوصاف	التامينات ٢٠٪
١٠/٣٥	٣٧/البديعه والصباغ	٢٢,١٢,٥٠	٥٠٠٠	الامام	شبه مستصلحة /خالية من المنشات والمغروسات	٢٢٥٠٠

مدير زراعة بابل

محكمة الاحوال الشخصية / الكرادة
العدد ٤١٥/بحث/٢٠٢٢
اعلان
الى المدعى عليها / ليلى جاسم سعود
للدعوى المقامة من قبل المدعي (احمد محمد سلمان) والتي يطلب الحكم بتصديق الطلاق الواقع بينكما بتاريخ ٤/٤/٢٠٢٢ ولمجهولية محل اقامتك حسب شرح القائم بالتبليغ تقرر تبليغك اعلانا بصحيفتين يوميتين للحضور يوم البحث الاجتماعي الموافق ١٦/٥/٢٠٢٢ وعند عدم حضورك او من ينوب عنك قانونا ستتخذ الاجراءات القانونية وفق القانون .
القاضي
ظافر مهدي محمد
////////////////////
محكمة جنح الكرادة
العدد/٦٧٩/ج/٢٠٢٢
إلى المحكوم / عصام ليث خالد قدوري الحلي
م/اعلان
أصدرت هذه المحكمة قرارها المرقم ٦٧٩/ج/٢٠٢٢ في ٢٦/٤/٢٠٢٢ بالحكم الغيابي عليك بالحبس البسيط لمدة ستة اشهر وفق المادة ٤٣٢ من قانون العقوبات ولتحقق مجهولية محل اقامتك تقرر تبليغك اعلانا بصحيفتين محليتين للحضور أمام هذه المحكمة ومراجعة طرق الطعن القانونية اعتبارا من اليوم التالي للنشر وعند عدم حضورك او من ينوب عنك سوف يكتسب الحكم الدرجة القطعية وفق القانون.
القاضي
ضياء حسن حسين
////////////////
محكمة جنح الكرادة
العدد: ٤٤٨ / ج / ٢٠٢٢
اعلان
الى المحكوم / علي موسى طاهر
اصدرت هذه المحكمة حكما غيابيا في الدعوى المرقمة اعلاه والمؤرخ ٢٥/٤/٢٠٢٢ يقضي بالحكم عليك بعقوبة الحبس البسيط لمدة ستة اشهر وفق المادة ٢٤٠ من قانون العقوبات ولمجهولية محل اقامتك لذا تقرر تبليغك بصحيفتين محليتين بالحكم المذكور وعند عدم الطعن به سيكتسب الحكم درجة البتات
القاضي
ضياء عبدالحسن كاظم
////////////////
محكمة بداءة البياع
العدد : ٣٥/ب/٢٠٢٢
م/اعلان
المدعى عليه / صباح سالم ساهي مجهول محل الاقامة
اصدرت المحكمة قرارها المؤرخ في ٢٤/٣/٢٠٢٢ الدعوى ٣٥/ب/٢٠٢٢ يقضي قرار الحكم بازالة شيوع العقار المرقم ٤٣/٧٠٠٩ م١ الخر بيعا بالمزايدة العلنية وتوزيع صافي الثمن على الشركاء كل حسب اسهمه وتحميل الطرفين الرسوم والمصاريف. غيابيا في حقك ولظهور كونكم مجهولين محل الاقامة حسب شرح القائم بالتبليغ وتايد المجلس البلدي عليه تقرر تبليغ بصحيفتين محليتين يوميتين ولك حق الاعتراض عليه خلال المدة القانونية وبعكسه سيكتسب القرار الدرجة القطعية .
القاضي/عقيل طارق محمد

مديرية تنفيذ الكرادة
العدد ١١٥٢/٢٠٢٢
الدائن /الزهراء عامر كاظم
المدين / احمد حسن محيسن / مجهول الاقامة
بالنظر لمجهولية محل اقامتك ومن شرح القائم بالتبليغ ومختار محلة ٥٠٧ شارع فلسطين وليس لك موطن دائم او مؤقت للتبليغ تقرر تبليغك اعلانا في صحيفتين محليتين واقتضى حضورك امام هذه المديرية خلال ثلاثة ايام اعتبارا من اليوم التالي للنشر للاطلاع على قرار هذه المديرية المتضمن تقديم كفيل ضامن وبعكسه سيصار الى منع سفرك استنادا للمادة (٣٠) من قانون التنفيذ .
المنفذ العدل/علاء عبد الهادي موزان
////////////////////
محكمة بداءة الكرادة
العدد : ١٤٢٤/ب/٢٠١٧
م/اعلان
الى المدعى عليها / ندى عبد الله مهدي
بتاريخ ١٢/١٠/٢٠١٧ اصدرت هذه المحكمة قرار حكمها الغيابي بالدعوى المرقمة اعلاه المتضمن الحكم بالزام المدعى عليها ندى عبد الله مهدي بتاديتها للمدعية نور زهير عبد الله مبلغا مقداره ٢١,١٢٣,٧٥٠ مليون دينار واحد وعشرون مليون ومائة وثلاثة وعشرون الف وسبعمائة وخمسون دينار عراقي وذلك عن الاجر المسمى للعقار المرقم ١٦١/١٤٩٥ بتاويين وللفترة من ١/١/٢٠١٤ ولغاية اقامة الدعوى في ١٠/٤/٢٠١٧ مع تحميلها كافة الرسوم والمصاريف واتعاب المحاماة لوكلاء المدعية مبلغا ومقداره خمسمائة الف دينار ورد الدعوى بالزيادة وصدر الحكم وفق المواد ٢٢ و١٤٠ اثبات والمواد ١٥٦ و ١٦٩ و ١٦١ و ١٧٧ و ١٨١ و ٢٠٣ مرافعات مدنية و٦٣ محاماة حكما غيابيا بحق المدعى عليها قابلا للاعتراض والاستئناف والتمييز وافهم علنا بتاريخ ١٢/٧/٢٠٢١ . ولمجهولية محل اقامتك حسب شرح القائم بالتبليغ قرر تبليغك اعلانا بصحيفتين يوميتين وعند عدم مراجعتك طرق الطعن القانونية سيكتسب قرار الحكم الدرجة القطعية وفق القانون.
القاضي/احمد عبد الجبار محمد

دائرة التسجيل العقاري في الرصافة/١
اعلان بيع عقار
التسلسل او رقم القطعة : ٣/٨٤٥٦
المحلة او رقم واسم المقاطعة : م٣ وزيرية
الجنس :دار
النوع: ملك صرف
المساحة : ٣٠٠م٢
المشتملات:العقار يحتوي غرفة نوم واستقبال ومطبخ ومرافق صحية وكراج تحت وغرفتين نوم وحمام الكونكريت مسلح من الدرجة الاولى
الشاغل: المالك
مقدار المبيع : تمام العقار
ستبيع دائرة التسجيل العقاري في الرصافة /١ بالمزايدة العلنية العقار الموصوف اعلاه العائد للراهن (احمد عماد كاظم) لقاء طلب الدائن المرتهن مصرف الاتحاد العراقي البالغ (١٥,٢٣١,٣٤٩,٠٤٠) مليار دينار فعلى الراغب في الاشتراك فيها مراجعة هذه الدائرة خلال (٣٠) يوما اعتبارا من اليوم التالي لتاريخ نشر هذا الإعلان مستصحبا معه تأمينات قانونية نقدية أوكفالة مصرفية لا تقل عن ١٠٪ من القيمة المقدرة للمبيع البالغة (١,٢٠٠,٠٠٠,٠٠٠) مليار ومائتان مليون دينار وان المزايدة ستجري في الساعة(١٢) ظهرا من اليوم الاخير
مدير دائرة التسجيل العقاري في الرصافة/١
غانم محمود عليوي
////////////////
محكمة جنح الكرادة
العدد/٥٠٩/ج/٢٠٢٢
اعلان
الى المتهم/ حميد جبار حميد
اقام المشتكي (الحق العام) ضدك الدعوى المرقمة ٥٠٩/ج/٢٠٢٢ والذي يطلب فيها اتخاذ الاجراءات القانونية بحقك وفق المادة ٢٩٨/٢٩٢ من قانون العقوبات ولتحقق مجهولية محل اقامتك تقرر تبليغك اعلانا في صحيفتين محليتين للحضور امام هذه المحكمة صباح يوم ٣٠/٥/٢٠٢٢ وعند عدم حضورك او من ينوب عنك قانونا سوف تجري المحاكمة بحقك غيابا وعلنا وفق القانون.
القاضي
ضياء حسن حسين

رئاسة محكمة استئناف البصرة الاتحادية
محكمة بداءة ابي الخصيب
العدد :١٨٧/ب/٢٠٢٢
التاريخ :٢٤/٤/٢٠٢٢

إعلان

الى المدعى عليه / سعد الدين عبد القادر جاسم
اقام المدعي (بداي كاطع فيصل) الدعوى البدائية المرقمة ١٨٧/ب/٢٠٢٢ امام محكمة بداءة ابي الخصيب والتي يطلب فيها الحكم له باتعاب المحاماة عن توكله بالدعوى البدائية المرقمة ٤٦٧/ب/٢٠٢١ . ولثبوت مجهولية محل اقامتك تقرر تبليغك بالحضور الى هذه المحكمة في موعد المرافعة الموافق ١٩/٥/٢٠٢٢ الساعة التاسعة صباحا نشرا وفي صحيفتين يوميتين وفي حالة عدم حضورك او حضور من ينوب عنك قانونا سوف تجري المرافعة بحقك غيابيا وعلنا وفق القانون .
القاضي / فاضل حسين خضير

مديرية تنفيذ الحلة
العدد/٦٤/خ/٢٠٢٠
اعلان
تبيع مديرية تنفيذ الحلة المواد المدرجة ادناه والعائدة للمدين / بشار كاظم صالح والموجودات في مكتب جوهرة بابل الكائن في الحلة قرب مركز شرطة الجبل (الماشطة) فعلى الراغبين بالشراء بالحضور الى مكان تواجدها في مكتب جوهرة بابل للدواجن خلال مدة عشرة ايام تبدأ من اليوم التالي للنشر مستصحبين معهم التأمينات القانونية البالغة ١٠ ٪ من القيمة التقديرية وشهادة الجنسية العراقية استنادا لا حكام المادة ٧١ من قانون التنفيذ وان اجور المناداة والدلالية على المشتري وفي تمام الساعة الواحدة ظهرا في اليوم العاشر من اليوم التالي للنشر
الموجودات

ت	المادة	العدد	السعر
١	سبلت كنتوري	١	٧٥٠٠٠٠ سبعمائة وخمسون الف دينار
٢	تخم قنفات	٥	٦٠٠,٠٠٠ ستمائة الف دينار
٣	براد ماء	١	١٠٠,٠٠٠ مائة الف دينار
٤	قاصة	١	٧٥٠,٠٠٠سبعمائة وخمسون الف دينار
٥	ميز	٢	٣٠٠,٠٠٠ثلاثمائة الف دينار
٦	ماصات	٤	٣٥,٠٠٠خمسة وثلاثون الف دينار
٧	مروحة سقفية	٣	٧٥,٠٠٠ خمسة وسبعون الف دينار
٨	حاسبة نوع hp	١	٢٠٠,٠٠٠ مئتان الف دينار
٩	عدادة فلوس	١	٥٠٠,٠٠٠خمسمائة الف دينار
١٠	كراسي ميز	٢	١٥٠,٠٠٠مائة وخمسون الف دينار
١١	ميز في العيادة	٢علبة	٢٠٠,٠٠٠مئتان الف دينار
١٢	كراسي ميز في العيادة	٤علبة	٣٠٠,٠٠٠ثلاثمائة الف دينار
١٣	حاسبة نوع hpفي العيادة	٤علبة	٢٠٠,٠٠٠مائتان الف دينار
١٤	جهاز استنساخ مع طابعة في العيادة	١علبة	١٧٥,٠٠٠مائة وخمسة وسبعون الف
١٥	قاصة في العيادة	١علبة	٣٥٠,٠٠٠ثلاثمائة وخمسون الف دينار
١٦	صوبة كهربائية في العيادة	١علبة	٣٠,٠٠٠ثلاثون الف دينار
١٧	ساعة جدارية في العيادة	١علبة	١٠,٠٠٠عشرة الاف دينار
١٨	استر ميستين	١٢علبة	٦٢٤,٠٠٠ستمائة واربعة وعشرون الف دينار
١٩	مايكواوز مكس	٥علبة	٣١٥,٠٠٠ثلاثمائة وخمسة عشر الف دينار
٢٠	لنسكو سبكتين بلانس	٨علبة	٤٣٠,٠٠٠اربعمائة وثلاثون الف دينار
٢١	امسكول wsb	١٥علبة	١٨٠,٠٠٠مائة وثمانون إلف دينار
٢٢	بايو أسد لكود	١٤علبة	١٤٧,٠٠٠مائة وسبعة وأربعون إلف دينار
٢٣	استيفو لود	٥علبة	٣٧,٥٠٠سبعة وثلاثون إلف وخمسمائة دينار
٢٤	كولستيسن	١١علبة	١٨٧,٠٠٠مائة وسبعة وثمانون الف دينار
٢٥	فيروفيت	٨علبة	٥٦,٠٠٠ستة وخمسون الف دينار
٢٦	بايو بروف سفن	١٠علبة	٧٠,٠٠٠سبعون الف دينار
٢٧	فلاوت امسارتي	١٣علبة	١١٠,٥٠٠مائة وعشرة الف دينار
٢٨	بايو اسد	٢صندوق	١٧٤,٠٠٠مائة واربعة وسبعون الف دينار
٢٩	كيرو سعادن	سبعة علبة	٦٣,٠٠٠ثلاثة وستون الف دينار
٣٠	محرار	٦	١٢,٠٠٠اثنى عشر الف دينار
٣١	مرتسفيت	١١	٧٧,٠٠٠سبعة وسبعون الف دينار
٣٢	جكستون أسباني	٥علبة	٥٠,٠٠٠خمسون الف دينار
٣٣	سلفونين اسباني	٩علبة	٩٠,٠٠٠تسعون الف دينار
٣٤	فازولين اردني	٢علبة	٣٤,٠٠٠اربعة وثلاثون الف دينار
٣٥	هيبوتو	١	١٢,٠٠٠اثنى عشر الف دينار
٣٦	امبي مسلين اردني	١	١٠,٠٠٠عشرة الاف دينار
٣٧	كرلك هندي	٩علبة	٧٢,٠٠٠ اثنى وسبعون الف دينار
٣٨	ABC كيرو	٦	٩٠,٠٠٠تسعون الف دينار
٣٩	بلاك استريم	١٣علبة	٦٥٠,٠٠٠ستمائة وخمسون الف دينار
٤٠	سبايرو فلوكس AB	٩علبة	١٨٠,٠٠٠مائة وثمانون الف دينار
٤١	فلسورام	١٢علبة	٣٠٠,٠٠٠ثلاثمائة الف دينار
٤٢	ابي تايزر	١٩علبة	١٣٣,٠٠٠مائة وثلاثة وثلاثون الف دينار
٤٣	هيتاتور	١٢علبة	١٤٤,٠٠٠مائة واربعة واربعون الف دينار
٤٤	كم بوكس	٢٠علبة	١٤٠,٠٠٠مائة واربعون الف دينار
٤٥	ازو فايدين	٢٠علبة	٥٣٠,٠٠٠خمسمائة وثلاثون الف دينار
٤٦	جنتا دركس Ab	١٥علبة	١٨٠,٠٠٠مائة وثمانون الف دينار
٤٧	تايلو دركس كيرو	١٢علبة	٤٤٤,٠٠٠اربعمائة واربعة واربعون الف دينار
٤٨	كوزوريل ٢,٥٪	٩علبة	١٥٣,٠٠٠مائة وثلاثة وخمسون الف دينار
٤٩	بود فيتامين	٨علبة	١٢٠,٠٠٠مائة وعشرون الف دينار
٥٠	اير برم	١٣علبة	٥٢٠,٠٠٠خمسمائة وعشرون الف دينار
٥١	THU	١٢علبة	٢٨٠,٠٠٠مئتان وثمانون الف دينار
٥٢	قسو مكري	٢علبة	١٠٦,٠٠٠مائة وستة الف دينار
٥٣	K3	٣علبة	٧,٥٠٠سبعة الاف وخمسمائة دينار
٥٤	فور مسالين دبة٣٥لتر الواحد	٣دبة جلكان	١٥٩,٠٠٠مائة وتسعة وخمسون الف دينار
٥٥	ثلاجة توشيبا	١	٦٥٠,٠٠٠ستمائة وخمسون الف دينار
٥٦	لوزاته لقاح	باكيت +فيان عدد٢٥	٧٥٠,٠٠٠سبعمائة وخمسون الف دينار
٥٧	لقاح خليط	كارتون +١٧فيان	١٥٠,٠٠٠مائة وخمسون الف دينار
٥٨	كمبيورا	٢٤واحدة	١٤٤,٠٠٠مائة واربعة واربعون الف دينار
٥٩	ماء مقطر	٢٤واحدة	٣٦,٠٠٠ستة وثلاثون الف دينار زرق بطل
٦٠	ماء مقطر ازرق بطل	٣	٤,٥٠٠اربعة الاف وخمسمائة دينار
٦١	ربت تيست	١٢علبة	١٧٢,٠٠٠اثنان وسبعون الف دينار
٦٢	بود فيتامين	٦كارتون كل كارتون فية ٤ استه ٥لتر	٣٦٠,٠٠٠ثلاثمائة وستون الف دينار
٦٣	توربين	٤١قطعة	٤١٠,٠٠٠اربعمائة وعشرة الاف دينار
٦٤	تاليو دركس اكس ترا	٥×١٢كل صندوق	٢,٢٢٠ الفين ومائتان وعشرون دينار
٦٥	منيو فيت	٢×١٢	١٦٨,٠٠٠مائة وثمانية وستون الف دينار
٦٦	اثرو بايسين	٦×١٢	١,٠٨٠,٠٠٠مليون وثمانون الف دينار
٦٧	ابي تاين	١كارتون	١٠٠,٠٠٠مائة الف دينار
٦٨	K3	٢كارتون	١,٥٠٠,٠٠٠مليون وخمسمائة الف دينار
٦٩	كيرو	كارتون+٨قطع	٣٠٠,٠٠٠ثلاثمائة الف دينار
٧٠	مودكولر	٧صندوق	٩٢٤,٠٠٠تسعمائة واربعة وعشرون الف دينار
٧١	منول كيرو	٢صندوق+٢علبة	٣٩٠,٠٠٠ثلاثمائة وتسعون الف دينار
٧٢	فيتامين AD3	كارتون +٧علبة	٢٨٥,٠٠٠مائتان وخمسة وثمانون الف دينار
٧٣	براستيمول	٣	٢٧,٠٠٠سبعة وعشرون الف دينار
٧٤	نيتساوول	١كرتون	١٠,٠٠٠عشرة الاف دينار
٧٥	كولستين	١كرتون+٤علبة	٢٤٠,٠٠٠مائتان واربعون الف دينار
٧٦	كيمو زاد	٤كارتون	٣٣٦,٠٠٠ثلاثمائة وستة وثلاثون الف دينار
٧٧	اموكسن كول	١كارتون	١٨٠,٠٠٠مائة وثمانون الف دينار
٧٨	كتفرو رين كيرو	١صندوق	٢٠٤,٠٠٠مائتان واربعة الف دينار
٧٩	حجر مدفأة	١صندوق	٢٠,٠٠٠عشرون الف دينار
المجموع الكلي ٢١,١٦٢,٣٣٦ واحد وعشرون مليون ومائة واثنان وستون الف وثلاثمائة وستة وثلاثون دينار			

المنفذ العدل
شيماء قحطان ديكان

دائرة التنفيذ الكرادة
العدد : ٣٠٣٥/٢٠١٨
م/اعلان
تبيع مديرية تنفيذ الكرادة الموجودات العائدة للمدين محسن عبد النبي فرج المثبتة اوصافها ادناه لقاء دين الدائن هيفاء ناجي صافي وسعاد عبد الباقي حميد البالغ ٦٠٤٤٧٣ ستمائة واربعة الف واربعمائة وثلاثة وسبعون دولار امريكي عدا رسم التحصيل هذه المديرية البالغ ٣٪ من اصل الدين فعلى الراغب بالشراء مراجعة هذه المديرية خلال عشرة ايام تبدا من اليوم التالي لنشر هذا الاعلان مستصحبا معه التامينات القانونية البالغة ١٠٪ من القيمة المقدرة للموجودات وشهادات الجنسية وان رسم الاعلان والدلالية على المشتري وان موعد المزايدة في اليوم العاشر تبدا من اليوم التالي لنشر هذا الاعلان وفي حال مصادفة يوم المزايدة عطلة رسمية يصار الى اجراء المزايدة في اليوم الذي يليه الاعلان يكون دوام رسمي في الساعة الثانية عصرا في مكان تواجد الموجودات في الكرادة قرب ساحة الاندلس – الموجودات ادناه .

ت	اسم المادة	الكمية	السعر المفرد	المبلغ الكلي
١	طخم قنفات مستعمل في الاستعلامات	٤	١٠٠,٠٠٠	٤٠٠,٠٠٠
٢	محتويات المطبخ في الطابق الارضي	جملة	٤٠٠,٠٠٠	٤٠٠,٠٠٠
٣	جهاز براد الي غرفة التبريد	١	٢٥٠,٠٠٠	٢٥٠,٠٠٠
٤	سرير نفر واحد مع الفراش	٧٠	١٠,٠٠٠	٧٠٠,٠٠٠
٥	سرير نفرين مع الفراش	١٥	٢٥,٠٠٠	٣٧٥,٠٠٠
٦	سخان ماء كبير للفندق باكمله	١	٥٠,٠٠٠	٥٠,٠٠٠
٧	جهاز تبريد كنتوري	١٥	١٠٠,٠٠٠	١,٥٠٠,٠٠٠
٨	كيزر صغير الحجم تعليق تركي	٣٠	١٥,٠٠٠	٤٥٠,٠٠٠
٩	ميز مكتبي	٣	٢٥,٠٠٠	٧٥,٠٠٠
١٠	كراسي خشب مستهلكة	٤٠	١٠٠٠	٤٠,٠٠٠
١١	ثريات في الاستقبال	٢	٥٠,٠٠٠	١٠٠,٠٠٠
١٢	سبلت مستهلك عاطل	٧٥	١٥,٠٠٠	١,١٢٥,٠٠٠
١٣	ستائر كبيرة للاستقبال	٣	٢٥,٠٠٠	٧٥,٠٠٠
١٤	ستائر للغرفة	٩٠	١٠,٠٠٠	٩٠٠,٠٠٠
١٥	طباخ مستهلك كبير	١	١٠٠,٠٠٠	١٠٠,٠٠٠
١٦	ميز طعام زجاجي	١٥	٣٠,٠٠٠	٤٥٠,٠٠٠
١٧	طبلات	٢ طخم	١٠,٠٠٠	٢٠,٠٠٠
١٨	ثلاجة ٥ قدم	٧٥	٢٥,٠٠٠	١,٨٧٥,٠٠٠

القيمة التقديرية الموجودات اعلاه حسب تقرير الخبير واسعار السوق السائدة ٨,٨٨٥,٠٠٠ ثمانية ملايين وثمنمائة وخمسة وثمانون الف دينار .

المنفذ العدل
راوية عادل سعيد

ديوان محافظة بابل / مديرية بلديات بابل
لجنة البيع والايجار

العدد: ٩٤٧
التاريخ ٢٦/٤/٢٠٢٢

اعلان نكول

بالنظر لنكول صاحب الضم الاخير لتأجير الاملاك المبينة تفاصيلها لاحقا والعائدة الى مديرية بلدية (المحاويل) تعلن لجنتنا عن اجراء المزايدة العلنية لتأجيرها وفق احكام قانون بيع وايجار اموال الدولة رقم ٢١ لسنة ٢٠١٣ فعلى من يرغب بالاشتراك بالمزايدة العلنية مراجعة البلدية المعنية خلال مدة (١٥) يوم تبدأ من اليوم التالي لنشر الاعلان في احدى الصحف اليومية مستصحبين معهم التامينات القانونية التي لا تقل عن ٢٠٪ من القيمة المقدرة من بدل الايجار لكامل مدة العقد وستجري المزايدة في تمام الساعة ١٢ ظهر اليوم الاخير لمدة الاعلان في ديوان البلدية المعنية ويتحمل من ترسو عليه المزايدة كافة الاجور المترتبة على ذلك وعلى ان يقدم من ترسو عليه المزايدة كفالة عقارية ضامنة بمبلغ الاحالة في حالة رغبته بالتقسيط وموافقة المخول وخلال مدة (٣٠) يوما من تبلغه بحصول المصادقة وبعكسه يعتبر ناكلا علما ان مدة الايجار هي سنة واحدة مع التقدير.

ت	نوع الملك	رقمه	مساحته	مبلغ النكول (بدل الضم الاخير)	
				رقما	كتابة
١	حانوت	(٧٦) جزء من القطعة المرقمة (٢٣٠٣/١)م٣ البدع	١٢م٢	٦٠٥٠٠٠	ستمائة وخمسة الاف دينار سنويا

ملاحظة :
١-يكون مبلغ التامينات القانونية حسب التعليمات الحسابية المعمول بها في المؤسسات البلدية ويكون اخر موعد لاستلام التامينات هو اليوم الاخير لموعد الاعلان الساعة الثانية عشر ظهرا.

مدير فني اقدم / ناجي محمد ناجي/ رئيس اللجنة

جمهورية العراق
مديرية بلديات محافظة البصرة
لجنة البيع والايجار الثانية

العدد : ٢٩٠
التاريخ ٢٠٢٢/٤/١٧

اعلان

تعلن لجنتنا عن إجراء المزايدة العلنية لتأجير الاملاك الموصوفة أدناه والعائدة إلى مديرية بلدية المدينة وفق قانون بيع وايجار اموال الدولة رقم ٢١ لسنة ٢٠١٣ المعدل ولمدة ثلاث سنوات (وحسب الشروط المعدة من قبل البلدية) فعلى الراغبين بالاشتراك بالمزايدة مراجعة البلدية أعلاه وخلال مدة أقصاها(٣٠) ثلاثون يوماً تبدأ في اليوم التالي لنشر الإعلان في الجريدة الرسمية مستصحبين معهم التأمينات القانونية والبالغة ٥٠٪ من القيمة التقديرية لكامل مدة التاجير وستجري المزايدة في اليوم التالي لانتهاء مدة الإعلان وفي الساعة العاشرة صباحا وعلى قاعة بلدية الزبير ويتحمل من ترسو عليه المزايدة أجور بنسبة ٢ ٪ من مبلغ الأحاله على أن تغطي اجور اللجان ومصاريف نشر الإعلان والخدمات الأخرى مع جلب كتاب من دائرة البلدية أعلاه يؤيد براءة الذمة من كافة الديون على المتعاقد (المستأجر أو المساطح) تقديم كفالة ضامنة (عقارية أو غيرها) حسبما تراها البلدية لغرض تأمين حصولها على بدل الإيجار السنوي في حالة عدم تسديده من قبل المتعاقد أو عند التقسيط (وفي حالة النكول يتحمل الناكل الفرق بين البدلين لكامل مدة التأجير مع مصاريف إعادة المزايدة) .

ملاحظه . ١-على البلدية والمستأجر تطبيق المادة (٢٢) من القانون اعلاه التي تنص على ان (لايسلم المأجور إلى المستأجر قبل تسديده بدل الايجار وفق احكام المادة (٢٠) من هذا القانون والمادة (١٩) من التعليمات عدد (٤) لسنة ٢٠١٧ لتسهيل تنفيذ القانون اعلاه . ويعتبر المستاجر ناكلا عند انتهاء المدة وعدم توقيع العقد .

المستمسكات: هوية الأحوال المدنية + شهادة الجنسية + البطاقة التموينية + مضبطة تأييد سكن حديثة .

م . ر المهندسين
هيثم علي سدخان
رئيس لجنة البيع والإيجار الثانية

ت	نوع الملك	رقم الملك	المساحة م٢	مدة الايجار	نوع التاجير
١	اكشاك كرفانية	(١ و ٢ و ٣) الواقعة على المقاطعة المرقمة ١٤ الخليفه والفرج	(٢ ×٥ ، ٢) م٢	ثلاث سنوات	سنويا
٢	اكشاك كرفانية	(٤ و ٥) الواقعة على المقاطعة المرقمة ١٤ الخليفه والفرج	(٣ × ٤) م٢	ثلاث سنوات	سنويا

الى / السادة مساهمي شركة الامين للاستثمارات العقارية م . خ المحترمين
م / دعوة لاجتماع الهيئة العامة

استنادا الى احكام قانون الشركات المرقم (٢١) لسنة ١٩٩٧ المعدل وتنفيذا لقرار مجلس الادارة بجلسته (الرابعة) المنعقدة بتاريخ ٢٨ / ٢ / ٢٠٢٢ يسرنا دعوتكم لحضور اجتماع الهيئة العامة السنوي الذي سيعقد في الساعة العاشرة في مقر الشركة الكائن في الجادرية / فندق الحمراء / الطابق الاول من صباح يوم الاربعاء المصادف ١٥ / ٦ / ٢٠٢٢ وفي حالة عدم اكتمال النصاب القانوني للاجتماع يؤجل الى يوم الاربعاء المصادف ٢٢ / ٦ / ٢٠٢٢ في نفس المكان والزمان المعينين للنظر في جدول الاعمال الاتي :

١-مناقشة تقرير مجلس ادارة الشركة للسنة المالية المنتهية في ٣١ / ١٢ / ٢٠٢١ والمصادقة عليها .
٢-مناقشة تقرير مراقب الحسابات والحسابات الختامية للسنة المالية المنتهية ٣١ / ١٢ / ٢٠٢١ والمصادقة عليهما .
٣-مناقشة تفعيل الاستثمارات لشركة الحمراء للاستثمارات العقارية من خلال بيع قطعة الارض في عمان لتغطية العجز السابق لنشاط شركة الحمراء للاستثمارات العقارية .
٤-مناقلة تنزيل مبلغ قدره (٦٥٣ / ٠٧١ / ١١٩) دينار من الفائض المتراكم نتيجة التحاسب الضريبي للسنوات من ٢٠١٢ ولغاية ٢٠٢٠ حيث بلغت ضريبة الدخل المدفوعة الى الهيئة العامة للضرائب قدرها (٠٠٠ / ٢٥٠ / ١٥٦) دينار والمصادقة عليه .
٥-تعيين مراقب الحسابات لتدقيق الحسابات الختامية للسنة المالية المنتهية في ٣١ / ١٢ / ٢٠٢٢ وتحديد اجوره وفق مجلس مهنة مراقبة الحسابات .
٦-ابراء ذمة رئيس واعضاء مجلس الادارة عن اعمال الشركة خلال السنة ٢٠٢١ ومكافئتهم .

راجين حضوركم او من ينوب عنكم من المساهمين بصك انابة او توكيل الغير بوكالة مصدقة من كاتب العدل على ان تودع الانابات والوكالات لدى هيئة الاوراق المالية قبل ثلاثة ايام في الاقل من موعد اجتماع الهيئة العامة مع ابراز شهادة الاسهم الاصلية ووفقا لنص المادتين ٩١ و ٩٤ من قانون الشركات رقم ٢١ لسنة ١٩٩٧ وتعديلاته .

رئيس مجلس الادارة
عقيل عبد المجيد الانصاري

تنويه

نشر في جريدة العراق الاخبارية بالعدد ١٦٢٨ في ٢١ / ٤ / ٢٠٢٢ حيث ورد سهوا باعلان (رئاسة محكمة استئناف البصرة الاتحادية العدد ٢٢٣ / ب / ٢٠١٥ (محكمة بداءة المعقل) خطأ والصحيح هو (رئاسة محكمة استئناف البصرة الاتحادية محكمة بداءة البصرة) لذا اقتضى التنويه .

////////////////

فقدان

فقدت الوثيقة المدرسية الصادرة من مديرية تربية محافظة البصرة قسم التعليم المهني / خارجيون مهني – العدد ٢١٤ في ٣٠ / ١٢ / ٢٠٢٠ باسم / حازم سامي مال الله – فمن يعثر عليها تسليمها الى جهة الاصدار

////////////////

اعلان

الى الشريك / سلمان علي بدن

اقتضى حضورك الى صندوق الاسكان العراقي الكائن في البصرة – كوت الحجاج – مجمع وزارة الاعمار والاسكان – تقاطع حي الرسالة وذلك لتثبيت اقرارك بالموافقة على قيام الشريك (مشتاق جميل عبد الواحد) بالبناء على حصته المشاعة في القطعة المرقمة (٢٥ / ٤٧) مقاطعة (الجبيله) لغرض تسليفه قرض الاسكان وخلال مدة اقصاها (١٥) يوما داخل العراق وشهرا خارج العراق من تاريخ نشر الاعلان وبعكسه سوف يسقط حقك في الاعتراض مستقبلا .

قرار تصفية شركة محدودة

بناء على ماجاء بقرار الهيئة العامة لشركة (المزولة للمقاولات العامة المحدودة) قرارها المؤرخ في ١٠ / ١٠ / ٢٠١٨ المتضمن وضع الشركة تحت التصفية وتعين المحامي المصفي حسين سفاح رحيم مصفيا قانونيا لها .

اني مسجل الشركات صادقت على القرار المذكور اعلاه على ان يتم نشره طبقا لاحكام المادة ١٦٠ من قانون الشركات رقم ٢١ لسنة ١٩٩٧ المعدل .

كتب ببغداد في اليوم الثالث والعشرون من شهر رمضان لسنة ١٤٤٣ هـ –
الموافق لليوم الرابع والعشرون من شهر نيسان لسنة ٢٠٢٢ م .

مجاهد محمد شافي العيفان
مسجل الشركات

////////////////

مجلس القضاء الاعلى
رئاسة محكمة استئناف صلاح الدين الاتحادية
دار القضاء في يثرب
محكمة الاحوال الشخصية في يثرب
العدد : ٩٦ / ش / ٢٠٢٢
التاريخ : ١٣ / ٤ / ٢٠٢٢

م / تبليغ المدعى عليه (وسام فيصل محمد)

اقامت المدعية (رجاء فاضل خميس) الدعوى الشرعية بالعدد اعلاه والتي تطلب فيها دعوتك للمرافعة والحكم باثبات نسب ولدها (لؤي) منك ولمجهولية محل اقامتك حسب اشعار المختار والمرفق بكتاب مركز شرطة السلام بالعدد ٥٢٢ في ٤ / ٤ / ٢٠٢٢ لذا تقرر تبليغك بواسطة صحيفتين محليتين رسميتين للحضور امام هذه المحكمة بتاريخ ١١ / ٥ / ٢٠٢٢ الساعة التاسعة صباحا وعند عدم حضورك او ارسال من ينوب عنك قانونا سوف تجري المرافعة بحقك غيابا وعلنا وفق القانون .

القاضي
حازم محمد احمد

وزارة الداخلية
وكالة الوزارة للشؤون الادارية والمالية
مديرية الاحوال المدنية والجوازات والاقامة
ديالى
قسم شؤون الاحوال
العدد : ج / د / ٤١١٩
التاريخ : ٢٧ / ٤ / ٢٠٢٢

اعلان

قدم (اركان محي خلف) الدعوى لتبديل (لقبه) من (الاكبي) الى (الشمري) فمن لديه حق الاعتراض على ذلك مراجعة هذه المديرية خلال مدة اقصاها (خمسة عشر يوما) وفق المادة (٢٢) من قانون البطاقة الموحدة رقم (٣) لسنة ٢٠١٦ .

اللواء
رياض جندي الكعبي
المدير العام / وكالة

////////////////////

وزارة العدل
دائرة التنفيذ
مديرية تنفيذ بعقوبة
رقم الاضبارة : ٤٤٨٢ / ٢٠٢١
التاريخ : ٢٥ / ٤ / ٢٠٢٢

اعلان

تبيع مديرية تنفيذ بعقوبة – سهام المدين في العقار تسلسل ٦٩٧ / ٢١ تكية الواقع في بعقوبة التكية العائد للمدين محمود سلمان خضير المحجوز لقاء طلب الدائن جلال خليفه بريص البالغ ٠٠٠ / ٧٥٦ / ٥٤ دينار فعلى الراغب بالشراء مراجعة هذه المديرية خلال مدة (١٥ خمسة عشر يوما) تبدا من اليوم التالي والدلالية على المشتري .

المنفذ العدل
بشير نايف محمود

المواصفات :
١-موقعه ورقمه : بعقوبة التكية – ٦٩٧ / ٢١ تكية .
٢-جنسه ونوعه : قطعة ارض زراعية .
٣-حدوده واوصافه : كما مؤشر في خارطة الافراز .
٤-مشتملاته : لا يوجد .
٥-مساحته : ١٦٤ م٢ سهام المدين فقط .
٦-درجة العمران : لا يوجد / قطعة خالية .
٧-الشاغل : لا يوجد / قطعة خالية .
٨-القيمة المقدرة : ٠٠٠ / ٠٠٠ / ٨٢ اثنان وثمانون مليون دينار فقط .

مجلس القضاء الاعلى
رئاسة استئناف ديالى الاتحادية
محكمة الاحوال الشخصية في المقدادية
العدد : ١٥٣٨ / ش / ٢٠٢١

الى / المدعى عليه / اسماعيل رحيم عباس

اعلان

اصدرت محكمة الاحوال الشخصية في المقدادية قرارها المرقم ١٥٣٨ / ش / ٢٠٢١ في ٢١ / ١١ / ٢٠٢١ والقاضي بالتفريق للهجر بين المدعية وداد جاسم محمد والمدعى عليه – اسماعيل رحيم عباس ولمجهولية محل اقامتك حسب شرح القائم بالتبليغ ومختار منطقة ابو طبول والقلعه وكتاب مركز شرطة الوجيهية بالعدد ٣٠٦٥ في ٦ / ٤ / ٢٠٢٢ وعليه قرر تبليغك بالقرار اعلاه بصحيفتين يوميتين محليتين وفي حالة عدم الاعتراض واتباع طرق الطعن القانوني سوف يكتسب القرار الدرجة القطعية حسب القانون .

القاضي
سعد جزاع حسين

////////////////////////

مجلس القضاء الاعلى
رئاسة استئناف ديالى الاتحادية
محكمة الاحوال الشخصية في المقدادية
العدد : ١٦٧٩ / ش / ٢٠٢١
التاريخ : ٢٠ / ٤ / ٢٠٢٢

الى / المدعى عليه / بارق داود سلمان

اعلان

اصدرت محكمة الاحوال الشخصية في المقدادية قرار الحكم المرقم ١٦٧٩ / ش / ٢٠٢١ في ٢٩ / ١٢ / ٢٠٢١ والقاضي الحكم بالتفريق للهجر بين المدعية مريم رفقي حسين والمدعى عليه بارق داود سلمان وبالنظر لمجهولية محل اقامتك حسب شرح القائم بالتبليغ ومختار منطقة شاقرق في المقدادية وكتاب مركز شرطة سنسل في المقدادية المرقم ٢٠١٩ في ٢٠ / ٤ / ٢٠٢٢ عليه قرر تبليغك بقرار الحكم الغيابي المرقم اعلاه بصحيفتين يوميتين محليتين وفي حالة عدم الاعتراض واتباع طرق الطعن القانوني سوف يكتسب القرار الدرجة القطعية حسب القانون .

القاضي
تحسين حسين فزع العقابي

Tender Advertisment (first time)

Republic of Iraq
General Company of Electricity Transmission \ North Region

No.: 6263
Date: 26 Apr,2022

To: All Iraqi and foreign Companies and Offices registered officially

Sub./ Tender No.(78 / 2022)
Supplying Miscellaneous requirement for Substation.

The Allocation is available within Operational Budged for the year 2022

General Company Of Electricity Transmission / North Region is pleased to invite you to submit your offer to Supply **Miscellaneous requirement for Substation** The estimated cost for this tender is (3,551,080 $) only three million five hundred fifty one thousand and eighty hundrad USA $.

Kindly note the following:
Please don't hesitate to contact us for any information on our E-mails
nor.tran.trad@moelc.com
tradnorth.transmission@yahoo.com
Sunday , Monday , Tuesday , Wednesday and Thursday from 8:00 Am o'clock up to 1:00 Pm o'clock as shown in the instructions to bidders

1. All bids should include bid guarantee with **(35,311 $) (only thirty five thousaned and three hundered eleven) USA** (as 1% from the estimated coast of the tender) valid not less than (28) days from the validity date of tender which is (120) day from the date of closing date and should be issued from Iraqi banks.And not to be conditional and to be registered on electronic platform of Iraqi centeral banck.

2. The bidders who are interested in purchasing bid documents in enter document language after submitting a written request to the following address (Mosul – Aden Quarter Gugjely street infront of AL-Karama police station) as specified in the instruction to bidders and after paying the selling value of document **(1,000,000) only one million Iraqi Dinars.**
. The submitted offer will be stamped and sigined by the company at the below address before **the closing date at 12:00 pm on Munday 30th of May ,2022** (if the closing date be a holiday, the closing date will be in the next day at the same time). Offer send via e-mail is non-allowable. The late bids will be rejected
The bids will be opened in the presence of the bidders or their representatives who would like to attend in the above address directly after the time of closing date .

Address :
General Company Of Electrical Power Transmission / North Region
Address: Mosul/Aden quarter./Srteet Of Kukgly

4-The requisted qualification requirements: (According to the requirments mentioned in Section Three as well as to legal, financial , technical and commercail conditions mentioned in the sections of this standred documents).
5-Prices to be on CIP bases reached at our warehouses in Ninava electricity network branch /Ninava Governorate.
6-Terms of Payment shall be via irrevocable unconfirmed LC and according to the terms mentioned in Section Eight: Special Conditions of the Contract.
7-The total period for this job is **(240) days** from the date of signing the contract.
8-Warrenty period is **(one year)** from the date of signing the contract.
9-Offer validity should be **(120) days** from the closing date of the tender.
10- Specify the origin of goods of the supplied materials clearly and should be European or Asian.
11- Submitting valid and origin copy of no-objection letter issued by State Board of Taxes for participating .
12-Submitting Chamber of Commerc Identity with grade excellent .
13-Certificate of registration and foundation of the company should be submitted as follows :.
I- Iraqi companies should submit a clear copy of the company' documents and last amendment issued by the Federal Ministery of Trade – Registeration Dpt.by changing the name.
2- Iraqi companies registered in Kurdistan should submit all requirements above as well as a letter of credit for the company' priorities issued by the Company Registeration Department .
3- Non Iragi companies should submit the following documents:.
a-A clear copy of the company' s incorporation certificate dully attested by our commercial attachēs in the country of incorporation with a translated copy in Arabic approved from an accredited or specialized office.
b- A clear copy of the decision to registered branch or representative office of the Companies Registration Department duly certified and with up date.
14-Inspection to be performed by a recognized international certified inspection company. And a report of testing with an inspection certificate to be submitted to our company.
15- The participating company must provide what is required in the third section of the standard document.
16- The participating company shall bear all fees imposed by law like (stamp fee, engineering fee ..... etc) which are related to this tender.
17- Submitting the original copy of purchasing bid document receipt within the offer.
18- In case the bidder should not be committed with the bid standred documents of this tender, the offer will be neglected.
19- Our company is not bound to accept the lower bid prices and the bidder shall pay all the advertising fees.
20- Partecipating companies must fill out the total quality forms attached hereto, numbered (167,14,16).

Eng.
Khaled Ghazi Attia
General Manager
Chairman of the Board
/ 4 / 2022

اعلان مناقصة للمرة الأولى

جمهورية العراق
الشركة العامة لنقل الطاقة الكهربائية / المنطقة الشمالية

العدد: ٦١٦٣
التاريخ: ٢٦ / ٤ / ٢٠٢٢

الى : السادة أصحاب الشركات والمكاتب التجارية العراقية والأجنبية المسجلة رسميا

م / المناقصة المرقمة (٧٨ / ٢٠٢٢)
تجهيز معدات ومواد للمحطات الثانوية التابعة لشركتنا

التخصيص متوفر ضمن الموازنة التشغيلية لعام ٢٠٢٢

يسر شركتنا (الشركة العامة لنقل الطاقة الكهربائية / المنطقة الشمالية) دعوتكم لتقديم عطاء تجهيز معدات ومواد للمحطات الثانوية التابعة لشركتنا فروع (نينوى وكركوك وقسم صلاح الدين) وبكلفة تخمينية تبلغ (٣,٥٥١,٠٨٠ $) ثلاثة ملايين وخمسمائة وواحد وخمسون الف وثمانون دولارأمريكي

مع ملاحظة ما يأتي:
في حالة وجود اي استفسار مراسلتنا على الايميل الخاص بالقسم التجاري المذكور ادناه

nor.tran.trad@moelc.com
tradnorth.transmission@yahoo.com

(الاحد ، الاثنين ، الثلاثاء ، الاربعاء ، الخميس من الساعة الثامنة صباحا الى الساعة الواحدة ظهرا بتوقيت العراق) وكما موضحة بالتعليمات لمقدمي العطاءات

١. كل العطاءات يجب أن تتضمن ضمان للعطاء [خطاب ضمان مصرفي او صك مصدق لأمر شركتنا وبنفس عملة العطاء وبمبلغ (٣٥,٣١١) فقط خمسة وثلاثون الف وثلاثمائة واحد عشر دولار امريكي لاغيرها كتأمينات أولية وهو بنسبة ١% من الكلفة التخمينية للمناقصة وان يكون نافذ لمدة لا تقل عن (٢٨) يوم من تاريخ انتهاء نفاذية العطاء البالغة (١٢٠) يوماً من تاريخ غلق المناقصة على أن تكون مغطاة ومؤيدة بتسديد مبلغها عند أول مطالبة لأمر الشركة وصادر من أحد المصارف العراقية المعتمدة رسميا من قبل البنك المركزي العراقي ولم ترد عليه ملاحظات مالية ولا يكون مشروط ومثبت فيه رقم المناقصةوعنوانها.وأن يكون مسجلا على المنصة الالكترونية لدى البنك المركزي .

٢. بامكان مقدمي العطاء المهتمين شراء وثائق العطاء بعد تقديم طلب تحريري الى العنوان التالي] الموصل / حي عدن / الشارع المؤدي الى منطقة كوكجلي / مقابل مركز شرطة الكرامة [وبعد دفع قيمة البيع للوثائق البالغة (١,٠٠٠,٠٠٠) فقط مليون دينار عراقي .

٣. يتم تسليم العطاءات مختومة وموقعة من قبل مدير الشركة إلى العنوان المذكور أدناه قبل موعد غلق المناقصة الذي سيكون في الساعة الثانية عشر من ظهر يوم (الاثنين) الموافق ٣٠/ ٥ / ٢٠٢٢ وفي حالة مصادفة يوم الغلق عطلة يكون الغلق في اليوم الذي يليه مباشرة وبنفس الوقت المحدد) لايسمح بتقديم العطاء الكترونيا والعطاءات المتأخرة سوف ترفض.

سيتم فتح العطاءات بحضور مقدمي العطاءات أو ممثليهم الراغبين بالحضور في العنوان المذكور أدناه وبعد انتهاء وقت غلق المناقصة مباشرة أي في نفس يوم الغلق.

العنوان :
الشركة العامة لنقل الطاقة الكهربائية / المنطقة الشمالية
موصل / حي عدن / الطريق المؤدي الى منطقة كوكجلي

٤. متطلبات التاهيل المطلوبة : (بموجب متطلبات القسم الثالث من هذه الوثيقة (معايير التقييم والتأهيل بالاضافة الى الشروط القانونية والمالية والتجارية والفنية المشار اليها في أقسام هذه الوثيقة).
٥. الاسعار تكون على أساس CIP واصلة الى مخازن فرع شبكة كهرباء نينوى / محافظة نينوى.
٦. شروط الدفع من خلال اعتماد مستندي LC غير قابل للنقض حسب مامذكور في القسم الثامن (الشروط الخاصة بالعقد).
٧. الفترة الكلية المطلوبة للتجهيز (٢٤٠) يوم من تاريخ توقيع العقد.
٨. تقديم فترة ضمان لمدة (سنة كاملة) للمواد المجهزة .
٩. تكون فترة نفاذية العطاء المقدم (١٢٠) يوم من تاريخ غلق المناقصة.
١٠. تحديد منشأ المواد المجهزة بشكل واضح وعلى ان يكون من منشأ أوربي أو أسيوي.
١١. تقديم كتاب عدم ممانعة من الاشتراك بالمناقصة صادر من الهيئة العامة للضرائب معنون إلى شركتنا نسخة أصلية وساري المفعول .
١٢. تقديم هوية غرفة تجارة درجة ممتازة سارية المفعول.
١٣- تقديم شهادة تأسيس الشركة وكما مبين في أدناه :
١- فيما يخص الشركات العراقية فيتم تزويدنا بنسخة ملونة واضحة من الوثائق القانونية للشركة وأخر تعديل صادر من وزارة التجارة الاتحادية - دائرة تسجيل الشركات بتغيير الاسم على أن تكون هذه الوثائق مصادق عليها أصوليا وبتاريخ محدث .
٢- فيما يخص الشركات العراقية المسجلة في إقليم كردستان فيتم تزويدنا بكل ماورد في الفقرة (١) أعلاه وكذلك تزويدنا بكتاب اعتماد أوليات الشركة الصادر عن دائرة تسجيل الشركات .
٣- فيما يخص الشركات الغيرعراقية فيتطلب تقديم إحدى المستمسكات التالية :
أ- نسخة ملونة واضحة من شهادة تأسيس الشركة مصادق عليها أصوليا من ملحقياتنا التجارية في بلد التأسيس مع نسخة مترجمة باللغة العربية لشهادة التأسيس من مكتب أو جهة معتمدة ومتخصصة .
ب- نسخة ملونة واضحة من قرار تسجيل فرع أو مكتب تمثيل الشركة في العراق صادر عن دائرة تسجيل الشركات مصادق أصوليا وبتاريخ محدث .
١٤-يتم فحص المواد المجهزة من قبل شركة فاحصة معروفة دوليا ومعتمدة لدى وزارة الكهرباء كطرف ثالث وعلى نفقة المجهز وتقديم شهادة الفحص الى شركتنا.
١٥-على الشركة المشاركة تقديم ماهو مطلوب في القسم الثالث من الوثيقة القياسية) .
١٦-تتحمل الشركة المشاركة كافة الرسوم المفروضة بموجب القانون مثل (رسم الطابع، الرسم الهندسي ..... الخ) والمتعلقة بهذه المناقصة.
١٧-تقديم وصل شراء وثائق المناقصة نسخة الأصلية مع العرض المقدم.
١٨-في حالة عدم التزام مقدم العطاء بما تتطلبه الوثيقة القياسية بكافة اقسامها فسوف يتم استبعاد عطائه .
١٩-شركتنا غير ملزمة بقبول أوطأ العطاءات ويتحمل من ترسو عليه المناقصة أجور نشر الاعلان.
٢٠-على الشركات المشاركة ملئ استمارات الجودة الشاملة المرفقة طيا المرقمة (١٦٧، ١٦، ١٤).

المهندس
خالد غزاي عطية
المدير العام
رئيس مجلس الادارة
٢٠٢٢ / ٤ /

طالب فيصل يثمن حرص رئيس اللجنة الأولمبية بدعمه ابطال العاب القوى

كرّمت اللجنة الأولمبية الوطنية العراقية لاعبي ولاعبات المنتخب الوطني بألعاب القوى الحائز على المركز الرابع ببطولة العرب التي أقيمت في تونس الشهر الماضي. وقال رئيس اللجنة الأولمبية الوطنية العراقية الأستاذ رعد حمودي انه يشعر بالفخر عندما يلتقي الرياضيين الأبطال من الناشئين والناشئات الواعدين بمستقبل رياضي زاهر كما هي وجوههم اليوم.

ولفت حمودي الى ان مبلغ التكريم لايعني القيمة الحقيقية التي يستحقها الرياضي البطل لكنه بالتأكيد يشكّل السقف الأعلى وفق اللوائح التي ينص عليها القانون والصلاحيات المتاحة للمسؤول الأولمبي.

وناشد حمودي أبناءه اللاعبين ان يثابروا ويواصلوا جديّة التدريب وان يبتعدوا عن الغرور متمنياً لهم المزيد من التألق والعطاء وتحقيق الأرقام التي تؤهلهم ليكونوا أبطالاً قاريّين كما هو رئيس إتحادهم.

من جانبه ثمّن رئيس الاتحاد العراقي لألعاب القوى الدكتور طالب فيصل حرص رئيس اللجنة الأولمبية الأستاذ رعد حمودي على حضور التكريم بنفسه عادّاً ذلك إشارة منه لحجم الاهتمام بالفئات العمرية والمنجز الذي حققه منتخب العراق للناشئين في بطولة العرب الأخيرة باللعبة.

كما شكر فيصل حضور عضو المكتب التنفيذي للجنة الأولمبية الدكتور حسين العميدي والأمين المالي للجنة الأولمبية السيد أحمد صبري تكريم منتخب العراق للناشئين بألعاب القوى للجنسين.

ولفت فيصل الى ان العراق حلّ رابعاً في جدول الترتيب متقدماً على منتخب الجزائر المعروف بتأريخه بألعاب القوى كما جاء العراق في طليعة دول المشرق العربي التي تضم السعودية وقطر والبحرين والامارات والكويت وعمان واليمن وسوريا والأردن ولبنان وفلسطين مشيراً الى ان هذا الترتيب يسجل مستقبلاً واعداً لهؤلاء الفتيان والفتيات في مواجهاتهم المقبلة مع إشقائهم من عرب آسيا.

الاشارة تجدر الى ان التكريم شمل أيضاً عدداً من لاعبي المنتخب الوطني الأول للمتقدمين ممن حققوا أرقاماً عالية، وواعدةً، في بطولة إندية العراق بألعاب القوى التي أختتمت قبل أيام.

اليوم ..الكهرباء يواجه النفط والميناء بضيافة نفط ميسان بدوري الكرة الممتاز

تتواصل مباريات الجولة ٢٩ اليوم الخميس باقامة مباراتين تجمع الاولى فريقا الكهرباء والنفط على ملعب التاجي بتمام الساعة الثالثة والنصف عصراً ، بينما تقام الثانية على ملعب ميسان الدولي بين فريقي نفط ميسان وضيفه الميناء في الساعة العاشرة مساءً ، ويضيف ملعب سامراء يوم غدٍ الجمعة في الساعة الثالثة والنصف عصراً مباراة فريقه سامراء وضيفه امانة بغداد ، وتقام في نفس اليوم مباراة مهمة تجمع فريقا الزوراء وضيفه نفط البصرة على ملعب الشعب الدولي في الساعة العاشرة مساءً ، وسيكون يوم السبت الموافق ٣٠ من هذا الشهر ختام منافسات الجولة ٢٩ باقامة مباراتين ، تجري الاولى على ملعب الديوانية في الساعة الثالثة والنصف عصرا بين فريقي اصحاب الارض والجمهور الديوانية وضيفه نادي القوة الجوية ، وتختتم مواجهات الجولة ٢٩ باقامة مباراة ديربي شمالي على ملعب فرانسو حريري ، تجمع فريق نادي اربيل وضيفه فريق نادي زاخو .

وكان فريق نفط الوسط تمكن من انتزاع فوز ثمين من نادي الطلبة بنتيجة ٣-٢ في منافسات الدوري العراقي الممتاز لكرة القدم، ضمن منافسات الجولة ٢٩ لدوري الكرة الممتاز.

سجل نفط الوسط اولاً في الدقيقة السابعة عن طريق رسلان حنون، وفي الدقيقة ١٩ عدل لاعب الطلبة المحترف ستيفن بافور النتيجة لفريقه، وفي الدقيقة ٣٧ سجل مراد محمد هدف نفط الوسط الثاني، لينتهي الشوط الأول على هذه النتيجة.

وفي الشوط الثاني عاد الطلبة لمعادلة النتيجة عن طريق اللاعب حمزة عدنان في الدقيقة ٥٠ وفي الدقيقة ٨٩ سجل نفط الوسط هدفه الثالث عن طريق رسلان حنون.

ورفع نفط الوسط رصيده للنقطة ٥٤ بالمركز الثالث، وتجمد رصيد الطلبة عند النقطة ٥٦ محتفظا بالمركز الثاني .

مجلس القضاء الأعلى
رئاسة محكمة استئناف الديوانية الاتحادية
محكمة الأحوال الشخصية في الديوانية
العدد /٢٤٨٨ / ش / ٢٠٢٢
التاريخ/٢٠٢٢/٤/٢٧
إلى / المدعى عليه / (لازم كاظم عبد علي)
م إعلان
أقامت المدعية (وحيدة عبدالامير) الدعوى الشرعية المرقمة ٢٤٨٨ / ش / □□□□ والذي تطلب فيها من المحكمة تفريق للهجر وقد عينت المحكمة يوم ٢٠٢٢/٥/٢٤ موعدا للمرافعة ولمجهولية محل أقامتك حسب شرح القائم بالتبليغ الاحوال الشخصية في السنية بالعدد ٥٧٣في ٢٠٢٢/٤/١٢ وأشعار المجلس المحلي لمنطقة قضاء السنية تقرر تبليغك أعلاناً بواسطة صحيفتين محليتين يوميتين بموعد المرافعة أعلاه وفي حالة عدم حضورك أو من ينوب عنك قانونا سوف تجري المرافعة بحقكم غيابيا وعلناً وحسب الأصول
القاضي
حيدر حسن محمد
////////////////////////
مجلس القضاء الأعلى
رئاسة محكمة استئناف الديوانية الاتحادية
محكمة الأحوال الشخصية في الديوانية
العدد /٢٢٨ / ش / ٢٠٢٢
التاريخ/٢٠٢٢/٤/٢٧
إلى / المدعى عليه / (ميسر عبدالكاظم حسين)
م إعلان
أقامت المدعية (سماح محمد نجم) الدعوى الشرعية المرقمة ٢٨٨ / ش / □□□□ والذي تطلب فيها من المحكمة التفريق منك للهجر وقد عينت المحكمة يوم ٢٠٢٢/٥/١٨ موعدا للمرافعة ولمجهولية محل أقامتك حسب شرح القائم بالتبليغ مركز شرطة الجمهوري بالعدد ٣٠٦٦في ٢٠٢٢/٤/٣ وأشعار المجلس المحلي لمنطقة الهروبة٢ تقرر تبليغك أعلاناً بواسطة صحيفتين محليتين يوميتين بموعد المرافعة أعلاه وفي حالة عدم حضورك أو من ينوب عنك قانونا سوف تجري المرافعة بحقكم غيابيا وعلناً وحسب الأصول
القاضي
حيدر حسن محمد
////////////////////////
مجلس القضاء الأعلى
رئاسة محكمة استئناف القادسية الاتحادية
محكمة بداءة الديوانية
العدد/٩٤٦/ب/٢٠٢٢
التاريخ/٢٠٢٢/٤/٢٧
الى المدعى عليهن / لمياء وبشرى بنات حبيب ظاهر
م/ تبليغ
اقام المدعيان مصطفى كامل حبيب ومحمد كامل حبيب الدعوى ٩٤٦/ ب/٢٠٢٢ بتاريخ ٢٠٢٢/٣/١٠ يطلبان فيها ازالة شيوع العقار المرقم ١٨/٣٤٤السوق ولمجهولية محل اقامتك حسب كتاب مركز شرطة الديوانية بالعدد ٣٥٩٦ في ٢٠٢٢/٤/١٣ واشعار المجلس المحلي لمنطقة الفاضلية قررت المحكمة تبليغك في صحيفتين يوميتين محليتين بالحضور في موعد المرافعة المصادف ٢٠٢٢/٥/١٩ الساعة الثامنة صباحا وعند عدم حضورك او من ينوب عنك قانونا ستجري المرافعة بحقك غيابيا وعلنا وحسب الاصول
القاضي
ماهر صاحب شاكر

مجلس القضاء الاعلى
رئاسة محكمة استئناف القادسية الاتحادية
محكمة بداءة الديوانية
العدد/٩٤٨/ب/٢٠٢٢
التاريخ/٢٠٢٢/٤/٢٧
الى المدعى عليهن / لمياء وبشرى بنات حبيب ظاهر
م/ تبليغ
اقام المدعيان مصطفى كامل حبيب ومحمد كامل حبيب الدعوى ٩٤٨/ ب/٢٠٢٢ بتاريخ ٢٠٢٢/٣/١٠ يطلبان فيها ازالة شيوع العقار المرقم ٦٠/سراي ولمجهولية محل اقامتك حسب كتاب مركز شرطة الديوانية بالعدد ٣٦٠٠ في ٢٠٢٢/٤/١٣ واشعار المجلس المحلي لمنطقة الفاضلية قررت المحكمة تبليغك في صحيفتين يوميتين محليتين بالحضور في موعد المرافعة المصادف ٢٠٢٢/٥/٢٢ الساعة الثامنة صباحا وعند عدم حضورك او من ينوب عنك قانونا ستجري المرافعة بحقك غيابيا وعلنا وحسب الاصول
القاضي
ماهر صاحب شاكر
////////////////////
مجلس القضاء الاعلى
رئاسة محكمة استئناف القادسية الاتحادية
محكمة بداءة الديوانية
العدد/٩٤٧/ب/٢٠٢٢
التاريخ/٢٠٢٢/٤/٢٧
الى المدعى عليهن / لمياء وبشرى بنات حبيب ظاهر
م/ تبليغ
اقام المدعيان مصطفى كامل حبيب ومحمد كامل حبيب الدعوى ٩٤٥/ ب/٢٠٢٢ بتاريخ ٢٠٢٢/٣/١٠ يطلبان فيها ازالة شيوع العقار المرقم ٦٧/٢٨٢سراي ولمجهولية محل اقامتك حسب كتاب مركز شرطة الديوانية بالعدد ٣٥٩٧ في ٢٠٢٢/٤/١٣ واشعار المجلس المحلي لمنطقة الفاضلية قررت المحكمة تبليغك في صحيفتين يوميتين محليتين بالحضور في موعد المرافعة المصادف ٢٠٢٢/٥/١٩ الساعة الثامنة صباحا وعند عدم حضورك او من ينوب عنك قانونا ستجري المرافعة بحقك غيابيا وعلنا وحسب الاصول
القاضي
ماهر صاحب شاكر
////////////////////
مجلس القضاء الاعلى
رئاسة محكمة استئناف القادسية الاتحادية
محكمة بداءة الديوانية
العدد/٩٤٧/ب/٢٠٢٢
التاريخ/٢٠٢٢/٤/٢٧
الى المدعى عليهن / لمياء وبشرى بنات حبيب ظاهر
م/ تبليغ
اقام المدعيان مصطفى كامل حبيب ومحمد كامل حبيب الدعوى ٩٤٧/ ب/٢٠٢٢ بتاريخ ٢٠٢٢/٣/١٠ يطلبان فيها ازالة شيوع العقار المرقم ١٤٦/سراي ولمجهولية محل اقامتك حسب كتاب مركز شرطة الديوانية بالعدد ٣٦٠٠ في ٢٠٢٢/٤/١٣ واشعار المجلس المحلي لمنطقة الفاضلية قررت المحكمة تبليغك في صحيفتين يوميتين محليتين بالحضور في موعد المرافعة المصادف ٢٠٢٢/٥/٢٢ الساعة الثامنة صباحا وعند عدم حضورك او من ينوب عنك قانونا ستجري المرافعة بحقك غيابيا وعلنا وحسب الاصول
القاضي
ماهر صاحب شاكر

مجلس القضاء الاعلى
رئاسة محكمة استئناف القادسية الاتحادية
محكمة بداءة الديوانية
العدد/٩٤٩/ب/٢٠٢٢
التاريخ/٢٠٢٢/٤/٢٧
الى المدعى عليهن / لمياء وبشرى بنات حبيب ظاهر
م/ تبليغ
اقام المدعيان مصطفى كامل حبيب ومحمد كامل حبيب الدعوى ٩٤٩/ب/٢٠٢٢ بتاريخ ٢٠٢٢/٣/١٠ يطلبان فيها ازالة شيوع العقار المرقم ٦٨/٢٨٢سراي ولمجهولية محل اقامتك حسب كتاب مركز شرطة الديوانية بالعدد ٣٦٠٠ في ٢٠٢٢/٤/١٣ واشعار المجلس المحلي لمنطقة الفاضلية قررت المحكمة تبليغك في صحيفتين يوميتين محليتين بالحضور في موعد المرافعة المصادف ٢٠٢٢/٥/٢٢ الساعة الثامنة صباحا وعند عدم حضورك او من ينوب عنك قانونا ستجري المرافعة بحقك غيابيا وعلنا وحسب الاصول
القاضي
ماهر صاحب شاكر
////////////////////
مجلس القضاء الأعلى
رئاسة محكمة استئناف القادسية الاتحادية
محكمة بداءة الديوانية
العدد / ٣٥٢٦ / ب / ٢٠٢١
التاريخ /٢٠٢٢/٤/٢٧
المدعي / زهراء شريب عبد الله
المدعى عليه / حبيب علوان جبار وجماعته
اصدرت هذه المحكمة قرارها المرقم ٣٥٢٦ / ب / ٢٠٢١ في ٢٤ / ٣ / ٢٠٢٢ والمتضمن ازالة شيوع السيارة المرقمة ٤٥١٥٧ /أ / قادسية النترا بيضاء / موديل ٢٠١٥ صالون بحالة جيدة عليه قررت هذه المحكمة نشر هذا الاعلان في صحيفتين يوميتين محليتين فعلى من يرغب بالشراء مراجعة قلم هذه المحكمة خلال ١٠ ايام تبدا من اليوم التالي للنشر مستصحبا معه التامينات القانونية البالغه ١٠ ٪ من القيمة المقدرة للسيارة والبالغة ستة عشر مليون ومائتان وثمانون ألف دينار ان لم يكن شريكا فيه ولديه سهام تقابل مبلغ التامينات بصك مصدقة مستصحبا معه شهادة الجنسية العراقية وستجرى المزايدة الساعة الثانية عشر من ظهر اليوم الاخير للاعلان ويتحمل المشتري اجور الاعلان والمناداة
القاضي
ماهر صاحب شاكر
قاضي محكمة بداءة الديوانية
الاوصاف // السيارة المرقمة ٤٥١٥٧ / أ / قادسية النترا بيضاء / موديل ٢٠١٥ صالون جيدة وصالحة للعمل ومعروضة حاليا في معرض خالد الخزاعي للسيارات
////////////////
مديرية تنفيذ القاسم
رقم الاضبارة : ٨٩٩/ت / ٢٠٢١
الى / المنفذ عليه/ علا طالب كاظم
لقد تحقق لهذه المديرية من اشعار المختار انك مجهول محل الاقامة وليس لك موطن دائم او مؤقت او مختار يمكن اجراء التبليغ عليه واستنادا للمادة ٢٧ من قانون التنفيذ تقرر تبليغك اعلانا بالحضور في مديرية التنفيذ القاسم خلال خمسة عشر يوما تبدا من اليوم التالي للنشر لمباشرة المعاملات التنفيذية بحضورك وفي حالة عدم حضورك ستباشر هذه المديرية باجراءات التنفيذ الجبري وفق القانون : المنفذ العدل
اوصاف المحرر :-
بالنظر لاحالة القطعية للعقار المرقم ٣٠٧/١٧م٢٤الزرفية العائد لكم على المشتري منتظر حامد محان بمبلغ مقداره(٢٥,١٠٠,٠٠٠) خمسة وعشرون مليون ومائة الف دينار تسديد لدين الدائن منتظر حامد محان وتطبيقا لاحكام المادة (٩٧) ثالثا من قانون التنفيذ تقرر تبليغكم بهذه الاحالة وتسديد الدين البالغ (٣٠,٣٠٧,٥٠٠) ثلاثون مليون وثلاثمائة وسبعة وخمسمائة دينار خلال عشر ايام تبدا من اليوم التالي للتبليغ بهذا الاشعار وعند عدم التسديد سيسجل العقار باسم المشتري وفق القانون
المنفذ العدل
عدي حاتم عبدالواحد

مديرية شؤون الاحوال المدينة في الديوانية
اعلان
اقام المدعي (علي حياوي كحار) دعوى قضائية لتبديل لقبه وجعله(الحركوصي) بدلا من (الخزاعي) فمن لدية حق الاعتراض مراجعة هذه المديرية خلال خمسة عشر يوما من تاريخ النشر وبعكسه سيتم النظر في الدعوى وفق احكام المادة (٢٢)من قانون البطاقة الوطنية رقم (٣)لسنة ٢٠١٦ المعدل
اللواء
رياض جندي الكعبي
مديرعام الاحوال المدينة والجوازات والاقامة
////////////////////////////
فقدان
فقدت الوثيقة المدرسية الصادرة من مدرسة الدغارة للبنات باسم(زهراء محسن هادي) فعلى من يعثر عليها تسليمها الى جهة الاصدار
//////////////////////
مديرية شؤون الاحوال المدينة في الديوانية
اعلان
اقام المدعي (احمد حياوي كحار) دعوى قضائية لتبديل لقبه وجعله(الحركوصي) بدلا من (الخزاعي) فمن لدية حق الاعتراض مراجعة هذه المديرية خلال خمسة عشر يوما من تاريخ النشر وبعكسه سيتم النظر في الدعوى وفق احكام المادة (٢٢)من قانون البطاقة الوطنية رقم (٣)لسنة ٢٠١٦ المعدل
اللواء
رياض جندي الكعبي
مديرعام الاحوال المدينة والجوازات والاقامة
////////////////////////////
محكمة الاحوال الشخصية في المحمودية
العدد/١٢٤٧/ش/٢٠٢٢
اعلان
الى المدعى عليه/ فهد حميد حسن
اصدرت هذه المحكمة حكمها الغيابي بحقك بالعدد١٢٤٧/ش/٢٠٢٢ بتاريخ ٢٠٢٢/٤/٢٤ القاضي بتاييد حضانة المدعية (الاء محي عباس) لابنتها منك (يسرى تولد ٢٠١١) من فراش الزوجية ولها حق الاحتجاج بالحكم امام جميع دوائر الدولة الرسمية باستثناء الحصول على جواز السفر بالمضمون خارج العراق الابموافقتك بحكم ولايتك الجبرية على ابنتك ولمجهولية محل اقامتك تقرر تبليغك بقرار الحكم الغيابي بصحيفتين محليتين وفي حالة عدم حضورك او اعتراضك على قرار الحكم الغيابي خلال المدة القانونية سيكتسب الحكم الدرجة القطعية وفقا للقانون
القاضي
عدنان محمد رشيد
//////////////////////
مجلس القضاء الاعلى
رئاسة محكمة استئناف النجف الاتحادية
محكمة بداءة النجف
العدد/٦٣٩٣/ب/٢٠٢١
التاريخ/٢٠٢٢/٤/٢٦
م/اعلان
الى المدعى عليه(سعد ضامد عباس)
اصدرت هذه المحكمة قرارها المرقم ٦٣٩٣/ ب/٢٠٢١ في٢٠٢٢/٤/٧ والمتضمن الحكم بـــ (الزام المدعى عليه سعد ضامد عباس يتاديته للمدعي زهير كاظم هاشم مبلغا مقداره سبعة ملايين دينار عراقي وذلك عن اتعاب المبذولة في الدعاوى التي حضر فيها نيابة عن المدعى عليه بموجب وكالته عنه المرقمة ٢٢٩٢١في ٢٠١٩/٧/٢٨ الصادرة من كاتب عدل النجف) ولثبوت مجهولية محل اقامتك حسب شرح المبلغ القضائي واشعار مختار حي الرسالة ٢/علي جاهم جبر الشمري لذا تقرر تبليغك اعلانا بالقرار المذكور بصحيفتين يوميتين ولك حق الطعن على القرار المذكور خلال المدة المقررة بكافة طرق الطعن القانونية وبعكسه سيكتسب القرار المذكور درجة البتات وفق الاصول
القاضي

محكمة بداءة الاسكندرية
العدد/١٧١/ب/٢٠٢٢
م/ اعلان
تنفيذاً لقرار الحكم الصادر من هذه المحكمة بالعدد١٧١/ب/٢٠٢٢ والمؤرخ في ٢٠٢٢/٢/٢٧ و المتضمن ازالة شيوع العقار المرقم ١٤٩/١٠مقاطعة ١٠مويلحة بيعا عليه تقرر الاعلان عن بيع العقار اعلاه وبصحيفتين محليتين فعلى من له الرغبة بالشراء مراجعة هذه المحكمة مستصحبا معه التامينات القانونية البالغة ١٠٪ من القيمة التقديرية عند وضع اليد البالغ قدرها (٦٥,٠٠٠,٠٠٠ خمسة وستون مليون دينار)و بصك مصدق ان لم يكن من الشركاء وستجري المزايدة في اليوم الثلاثون اعتبارا من اليوم التالي للنشر في الصحيفتين وفي تمام الساعة الثانية عشر في بناية هذه المحكمة واذا صادف موعد المزايدة عطلة رسمية فيكون اليوم الذي يليه موعدا للمزايدة
القاضي
موسى عمران كاظم
الاوصاف :-
١-جنس العقار/دار سكن
٢-مساحة العقار/٣٧٨م٢
٣-العقار يقع / في القرية العصرية – الحي الانتصار
٤-العقار يتكون من/ هول واستقبال وموزع داخلي ومطبخ وغرفتي نوم وحمام وتواليت والدار مشيد من الطابوق والبلوك ومسقف بالشيلمان والارضية مبلطة بالصب
٥-القيمة التقديرية للعقار /٦٥,٠٠٠,٠٠٠خمسة وستون مليون دينار
//////////////////
فقدان
فقدت مني الهوية الصادرة من نقابة الصحفيين العراقيين المرقمة ١٧٠٨٥ باسم(حسن حاجم عودة) على من يعثر عليها تسليمها إلى الجهات المختصة
المبلغ
حسن حاجم عودة
//////////////////////
مجلس القضاء الاعلى
رئاسة محكمة استئناف صلاح الدين الاتحادية
دار القضاء في الدجيل
محكمة بداءة الدجيل
العدد/٧١/ب/٢٠٢٢
التاريخ/٢٠٢٢/٤/١٠
الى المدعى عليهم / غزوه حميد مجيد وعبدالله ومصطفى وضحى و محاسن ابناء جاسم عبدالله
م/ تبليغ مرافعة
اقام المدعي (صياح عباس نايف) ضدكم الدعوى المرقمة ٧١/ب/٢٠٢٢ امام هذه المحكمة وموضوعها تمليك ولعدم معرفة محل اقامتكم قررت المحكمة تبليغكم بواسطة صحيفتين محليتين بموعد المرافعة الموافق يوم٢٠٢٢/٥/١٢ وعند عدم حضورك ستجري المرافعات غيابيا بحقك وفقاً للقانون
القاضي
معد نجم عبيد
//////////////////////
وزارة العدل
دائرة التنفيذ
مديرية التنفيذ الديوانية
العدد/٢٠١٨/٢٥٢٨
التاريخ: ٢٠٢٢/٤/٢٥
اعلان
تبيع مديرية تنفيذ الديوانية بالمزايدة العلنية السيارة المرقمة ١٣٤٣٣أ قادسية اجرة نوع (مايكر حافلة) موديل ٢٠١٤ اللون ابيض غير محدد العائدة للمدين حسين مطلب شاد لقاء دين الدائن حامد حمود غازي فعلى الراغب بالشراء مراجعة مديرية تنفيذ الديوانية خلال مدة النشر البالغة عشرة ايام تبدأ من اليوم التالي للنشر في الصحف المحلية مستصحبا معه١٠٪ من التامينات القانونية من القيمة التقديرية للسيارة وكافة الرسوم على المشتري
المنفذالعدل
نور غازي الخزاعي
مواصفات السيارة :-
-صالحة للعمل ولاتوجد فيها اي اضرار
-القيمة التقديرية (٧,٤٠٠,٠٠٠) سبعة ملايين واربعمائة الف دينار
-تاريخ ووقت المزايدة الساعة الرابعة عصراً في اليوم الاخير من تاريخ النشر
-مكان المزايدة في الديوانية – معرض الكناني

مجلس القضاء الأعلى
رئاسة محكمة استئناف الانبار الاتحادية
محكمة الاحوال الشخصية في هيت
العدد/٤٢٨/ش/٢٠٢٢
التاريخ/٢٠٢٢/٤/٢٦
الى / المدعى عليه (هميسع طالب محمد)
م/ اعلان
اقامت المدعية (نور حمود سعود)الدعوى الشرعية المرقمة ٤٢٨/ش/٢٠٢٢ امام محكمة الاحوال الشخصية في هيت والتي تطلب فيها دعوتك للمرافعة والحكم بالتفريق للضرر وقد وردت الدعوتية غير مبلغ كونك مجهول محل الاقامة وحسب ماورد بشرح القائم بالتبليغ والمؤيد من قبل مختار المحلة عليه فقد عين ٢٠٢٢/٥/١٦ موعداً للمرافعة وتبليغك بصحيفتين محليتين وعليك الحضور في الموعد المحدد او من ينوب عنك قانونا وبعكسه سوف تجري المرافعة بحقك غيابيا وعلنا وحسب الاصول
القاضي
فتح الله داود مهيدي
//////////////////////////
محكمة بداءة المحاويل
العدد/١٢١/ب/٢٠٢١
م/ اعلان
المدعية /رسل مؤيد عباس
المدعى عليه/ حيدر مؤيد عباس وجماعته
تنفيذاً لقرار هذه المحكمة الصادر بالدعوى المرقمة ٢١٢/ب/٢٠٢١ المتضمن ازالة شيوع العقار المرقم ١١٦٨/١م٣ البدع بيعا وتوزيع صافي ثمنه على الشركاء كل بنسبة حصته في استمارة صورة السجل العقاري والقسامات الشرعية والمكتسب الدرجة القطعية لذا تعلن هذه المحكمة عن بيع العقار اعلاه بالمزايدة العلنية فعلى الراغبين بالشراء مراجعة هذه المحكمة خلال ثلاثون يوما من اليوم التالي للنشر مستصحبين معهم التامينات القانونية بنسبة ١٠٪ من القيمة التقديرية بصك مصدق وستجري المزايدة في الساعة الثانية عشر من ظهر اليوم التالي من النشر ويتحمل المشتري اجور المناداة ورسم التسجيل
القاضي
محمد طالب عباس
الاوصاف :-
عبارة عن دار سكن تبلغ مساحته ٢٠٠م٢ يحتوي على غرفتي نوم وهول ومطبخ وصحيات ومسقف بالشيلمان ومجهز بالماء والكهرباء وان البناء رديء ودرجة عمران الدار دون المتوسط
القيمة التقديرية : ثلاثة وعشرون مليون دينار عراقي
//////////////////////////
محكمة بداءة النيل
العدد: ١٧٣/ب/٢٠٢٢
م/ اعلان
الى المدعى عليها/ حسين مالك عيدان
اقام المدعي (عمار علي حسن) الدعوى البدائية المرقمة ١٧٣/ب/٢٠٢٢ امام هذه المحكمة والتي يطلب فيها دعوتك للمرافعة والحكم بالزامك بتسديد المبلغ الذي بذمتك والبالغ (٦،٥٠٠،٠٠٠) ستة ملايين وخمسمائة الف دينار ولمجهولية محل اقامتك حسب كتاب مركز شرطة موسى الكاظم المرقم ٣٠٧٤في ٢٠٢٢/٤/١٢ حسب شرح القائم بالتبليغ ومرفقة اشعار مختار منطقة حي الزهراء لذا قررت هذه المحكمة تبليغك بواسطة صحيفتين محليتين يوميتين بموعد المرافعة في الساعة التاسعة من صباح يوم ٢٠٢٢/٥/١٠ وعند عدم حضورك ستجري المرافعة بحقك غيابيا وعلنا وفقاً للقانون
القاضي
حيدر كطوف علي

محكمة بداءة النيل
العدد: ١٦٩/ب/٢٠٢٢
م/ اعلان
الى المدعى عليها/ نجمة علي حسين
اقام المدعي (عمار علي حسن) الدعوى البدائية المرقمة ١٦٩/ب/٢٠٢٢ امام هذه المحكمة والتي يطلب فيها دعوتك للمرافعة والحكم بالزامك بتسديد المبلغ الذي بذمتك والبالغ (٦،٠٠٠،٠٠٠) ستة ملايين دينار ولمجهولية محل اقامتك حسب شرح القائم بالتبليغ المبلغ المفوض (نصر عمران محمد) واشعار مختار ناحية ابي غرق (حسين علي دوهان) تقرر تبليغك بصحيفتين محليتين بموعد المرافعة بتاريخ ٢٠٢٢/٥/٨ الساعة التاسعة صباحا وفي حالة عدم حضورك او من ينوب عنك سوف تجري المرافعة بحقك وفقا للقانون .
القاضي
حيدر كطوف علي
//
محكمة بداءة النيل
العدد: ١٧٦/ب/٢٠٢٢
م/ اعلان
الى المدعى عليها/ حليمة حسين هنون
اقام المدعي (عمار علي حسن) الدعوى البدائية المرقمة ١٧٦/ب/٢٠٢٢ امام هذه المحكمة والتي يطلب فيها دعوتك للمرافعة والحكم بالزامك بتسديد المبلغ الذي بذمتك والبالغ (١،٣٥٠،٠٠٠) مليون وثلاثمائة وخمسون الف دينار ولمجهولية محل اقامتك حسب شرح القائم بالتبليغ المبلغ (حسين حسن جدوع) واشعار منطقة الحر في محافظة كربلاء المقدسة تقرر تبليغك بصحيفتين محليتين بموعد المرافعة بتاريخ ٢٠٢٢/٥/٨ الساعة التاسعة صباحا وفي حالة عدم حضورك او من ينوب عنك سوف تجري المرافعة بحقك وفقا للقانون .
القاضي
حيدر كطوف علي
//
مجلس القضاء الاعلى
رئاسة محكمة استئناف بغداد/ الكرخ الاتحادية
محكمة الاحوال الشخصية في ذات السلاسل
العدد: ٧٥٣/ش/٢٠٢٢
التاريخ: ٢٠٢٢/٤/٢٠
م/ اعلان
المدعية/ هدى صباح كريم
المدعى عليه/ اكرم موسى كريم
اصدرت محكمة الاحوال الشخصية في ذات السلاسل حكما غيابيا بتاريخ ٢٠٢٢/٢/٧ يقضي بفقرته الحكمية: قررت المحكمة الحكم بتصديق الطلاق الخلعي الواقع خارج المحكمة بتاريخ ٢٠٢٠/٥/٦ بين المدعية (هدى صباح كريم) والمدعى عليه (اكرم موسى كريم) واعتباره طلاقاً خلعياً واقعا للمرة الاولى ولايجوز فيه للطرفين الرجوع لبعضهما واستئناف الحياة الزوجية الا بعقد ومهر جديدين ولا عدة على المدعية لانقضائها وعليها عدم الزواج من رجل اخر الابعد اكتساب الحكم الدرجة القطعية ولمجهولية محل سكن المدعى عليه اكرم موسى كريم وتاييد الجهة المسؤولة تقرر تبليغك بصحيفتين محليتين وعند تبلغك وعدم اعتراضك بالمدة القانونية المحددة سيكتسب القرار الدرجة القطعية وفق الاصول
القاضي
//////////////////////////
مجلس القضاء الاعلى
رئاسة محكمة استئناف المثنى الاتحادية
محكمة الاحوال الشخصية في السماوة
العدد: ١٠١٦/ش/٢٠٢٢
التاريخ: ٢٠٢٢/٤/٢٧
م/ اعلان
الى المدعى عليه/ سيف اياد كاظم
اقامت زوجتك المدعية/ (ايات جاسم فنجان) امام هذه المحكمة الدعوى المرقمة (١٠١٦/ش/٢٠٢٢) والتي تطلب فيها (تصديق الزواج الخارجي واثبات نسب الطفل (حسين) منك)) ولمجهولية محل اقامتك حسب كتاب الصادر من مركز شرطة موسى الكاظم المرقم ٣٠٧٤في ٢٠٢٢/٤/١٢ حسب شرح القائم بالتبليغ ومرفقة اشعار مختار منطقة حي الزهراء لذا قررت هذه المحكمة تبليغك بواسطة صحيفتين محليتين يوميتين بموعد المرافعة في الساعة التاسعة من صباح يوم ٢٠٢٢/٥/١٠ وعند عدم حضورك ستجري المرافعة بحقك غيابيا وعلنا وفقاً للقانون
القاضي
باسم فتحي حمود علي

اعلان
الى المتهم / ش . م / محمد صاحب محمد محسن
محل العمل / مديرية شرطة محافظة ديالى والمنشات .
العنوان : محافظة ديالى / الخالص .
بما انك متهم وفق احكام المادة (٥) من ق ع رقم ١٤ لسنة ٢٠٠٨ المعدل ولمجهولية محل اقامتك اقتضى تبليغك بواسطة هذا الاعلان على ان تحضر امام محكمة قوى الامن الداخلي الثالثة المنطقة الثالثة خلال مدة اقصاها ثلاثون يوما اعتبارا من تاريخ تعليق هذا الاعلان في محل اقامتك وتجيب على التهمة الموجه ضدك وعند عدم حضورك سوف تجري محاكمتك غيابيا استنادا لاحكام المواد (٦٥ و ٦٦) من قانون اصول المحاكمات الجزائية لقوى الامن الداخلي رقم ١٧ لسنة ٢٠٠٨ .
اللواء الحقوقي
علي حمود عباس
رئيس محكمة قوى الامن الداخلي الثالثة
المنطقة الثالثة
////////////////////
مجلس القضاء الاعلى
رئاسة محكمة استئناف ديالى الاتحادية
دار القضاء في بلدروز
محكمة بداءة بلدروز
العدد : ٢٥٨ / ب / ٢٠٢٢
التاريخ : ٢٦ / ٤ / ٢٠٢٢
اعلان
الى المدعى عليه / محمود عبد الله صالح – مجهول محل الاقامة
اقام المدعي (احمد خليفة حسين) الدعوى البدائية المرقمة اعلاه امام هذه المحكمة يطلب فيها الزامك بدفع مبلغ قدره (٠٠٠ / ٣٥٠ / ٧٦) ستة وسبعون مليون وثلاثمائة وخمسون الف دينار وذلك عن قيمة دين للمدعي اعلاه – ولمجهولية محل اقامتك عليه اقتضى تبليغك بواسطة صحيفتين محليتين يوميتين وعند عدم الحضور او ارسال من ينوب عنك قانونا سوف تستكمل المحكمة اجراءاتها القانونية بحقك وفقا للقانون .
القاضي
احمد محمود عبد
////////////////////
وزارة العدل
دائرة التنفيذ
مديرية التنفيذ بعقوبة
رقم الاضبارة : ١٧٣٤ / ٢٠١٧ موحدة
التاريخ : ٢٤ / ٤ / ٢٠٢٢
اعلان
تبيع مديرية تنفيذ بعقوبة العقار تسلسل ١ / ٤ م ٢٦ حد مزيد الواقع في حد مزيد العائد للمدين احمد علي جاسم المحجوز لقاء طلب الدائن عباس حسين باش اغا البالغ ٠٠٠ / ٠٠٠ / ٦٣ دينار فعلى الراغب بالشراء مراجعة هذه المديرية خلال مدة ثلاثين يوما تبدا من اليوم التالي للنشر مستصحبا معه التامينات القانونية عشرة بالمائة من القيمة المقدرة وشهادة الجنسية العراقية وان رسم التسجيل والدلالية على المشتري .
منفذ العدل
بشير نايف محمود
المواصفات :
١–موقعه ورقمه : ١ / ٤ م ٢٦ حد مزيد .
٢–جنسه ونوعه : زراعي .
٣–حدوده واوصافه : كما مؤشر في خارطة الافراز مشيد عليه معمل بلوك .
٤–مشتملاته : يحتوي على مكتب ومطبخ مع غرفة عمال وصحيات .
٥–مساحته : ١٧ دونم حصة المدين .
٦–الشاغل : المدين .
٧–القيمة المقدرة : ٠٠٠ / ٠٠٠ / ٢٠٠ مائتان مليون دينار عراقي .
////////////////////
قرار شطب شركة محدودة
بالنظر لاكتمال كافة اجراءات تصفية شركة (لؤلؤة الشمس للتجارة العامة محدودة المسؤولية) واستنادا لاحكام المادة (١٧٧) من قانون الشركات رقم (٢١) لسنة ١٩٩٧ المعدل .
اني مسجل الشركات قررت شطب اسم الشركة من سجلاتنا على ان يتم نشر القرار طبقا لاحكام المادة المذكورة اعلاه .
كتب ببغداد في اليوم السادس والعشرون من شهر رمضان لسنة ١٤٤٣ هـ –
الموافق لليوم السابع والعشرون من شهر نيسان لسنة ٢٠٢٢ م .
مجاهد محمد شافي العيفان
مسجل الشركات
////////////////////
مجلس القضاء الاعلى
رئاسة محكمة استئناف ديالى الاتحادية
محكمة بداءة الخالص
العدد : ١١١ / ب / ٢٠٢٠
التاريخ : ٢٦ / ٤ / ٢٠٢٢
م / اعلان
المدعي : فاضل علي جاسم
المدعى عليه : لطيف حسين غضبان
بتاريخ ٢٢ / ٣ / ٢٠٢٢ بموجب الدعوى المرقمة ١١١ / ب / ٢٠٢١ اصدرت محكمة بداءة الخالص حكما غيابيا يقضي بالزام المدعى عليه (لطيف حسين غضبان) بتمليك المدعي (فاضل علي جاسم) وعند ارسال ورقة التبليغ بالحكم الغيابي اعيدت الينا مشروحا عليها مجهول محل الاقامة حسب كتاب مركز شرطة الغالبية بالعدد ٢٥٨٣ في ٤ / ٤ / ٢٠٢٢ حسب اشعار المختار منطقة جيزاني الامام المدعو (حسين محمود جواد) في ٦ / ٤ / ٢٠٢٢ عليه اقتضى تبليغه اعلاننا بالقرار المذكور في صحيفتين محليتين وفي حالة عدم الطعن بالقرار المذكور خلال المدة القانونية سوف يكتسب القرار الدرجة القطعية وفق القانون .
القاضي
محمد عباس حميد

تنويه
نشر في جريدة الشرق العدد / ٣٧١٣ وفي العراق الاخبارية العدد / ١٥٨٨ في ٢٢ / ٢ / ٢٠٢٢ محكمة الاحوال الشخصية في كركوك حيث وردة العدد / ٨٣٠٩ / ش / ٢٠١٩ .
المدعية / عطية جهاد محمد
والمدعى عليه / داود بللو علي
القاضي
عبد الرحمن حسين صالح
////////////////////
مجلس القضاء الاعلى
رئاسة محكمة استئناف كركوك الاتحادية
محكمة جنايات كركوك / الهيئة الاولى
العدد : ١٦٢ / ج / ٢٠٢٢
التاريخ : ١٧ / ٤ / ٢٠٢٢
اعلان
الى المتهم (حسين سالم خلف بدر العبودي) بتاريخ ١٣ / ٤ / ٢٠٢٢ وبالدعوى المرقمة ١٦٢ / ج / ٢٠٢٢ حكمت عليك هذه المحكمة غيابيا بالاعدام شنقا حتى الموت عن التهمة الموجهة اليك وفق احكام المادة ٤٠٦ / ١ – أ من قانون العقوبات رقم ١١١ لسنة ١٩٦٩ المعدل وبدلالة امر مجلس الوزراء رقم ٣ لسنة ٢٠٠٤ واصدار امر قبض بحقك وفق احكام المادة المذكورة اعلاه وتبليغك اعلانا بالصحف المحلية لتسليم نفسك الى هذه المحكمة ا والى اقرب مركز شرطة والاعتراض على الحكم الغيابي .
الرئيس
ابراهيم حسين ابراهيم
////////////////////
مجلس القضاء الاعلى
رئاسة محكمة استئناف كركوك الاتحادية
محكمة الاحوال الشخصية في الرياض
العدد : ١٧ / ش / ٢٠٢٢
التاريخ : ٥ / ٤ / ٢٠٢٢
م / اعلان
الى / المدعى عليه (حمد صلبي حميد) يسكن محافظة كركوك – ناحية الرياض – قرية الحمران سابقا مجهول محل الاقامة حاليا .
قدمت زوجتك المدعية (مرجانه احمد سليم) الدعوى الشرعية المرقمة ١٧ / ش / ٢٠٢٢ تطلب فيها الحكم بالتفريق بينك وبين المدعية لانتمائك الى تنظيم داعش الارهابي وتحميلك المصاريف ونظرا لمجهولية محل اقامتك لذا اقتضى تبليغك بالحضور امام محكمة الاحوال الشخصية في الرياض في موعد المرافعة الموافق ١٥ / ٥ / ٢٠٢٢ الساعة العاشرة صباحا وفي حال عدم حضورك او حضور من ينوب عنك قانونا سوف تجري المرافعة بحقك غيابيا وفق القانون .
القاضي
فلاح حسن محمد
////////////////////
مجلس القضاء الاعلى
رئاسة محكمة استئناف كركوك الاتحادية
محكمة جنايات كركوك / الهيئة الاولى
العدد : ٦٦٢ / ج / ٢٠٢١
التاريخ : ١٧ / ٤ / ٢٠٢٢
اعلان
الى المتهم (رعد سعد عبد النبي زغير الساعدي) بتاريخ ٣ / ٤ / ٢٠٢٢ وبالدعوى المرقمة ٦٦٢ / ج / ٢٠٢١ حكمت عليك هذه المحكمة غيابيا بالسجن المؤبد عن التهمة الموجهة اليك وفق احكام المادة ٤٢١ / الشق الثاني / ب من قانون العقوبات رقم ١١١ لسنة ١٩٦٩ المعدل وبدلالة امر مجلس الوزراء رقم ٣ لسنة ٢٠٠٤ واصدار امر قبض بحقك وفق احكام المادة المذكورة اعلاه وتبليغك اعلانا بالصحف المحلية لتسليم نفسك الى هذه المحكمة ا والى اقرب مركز شرطة والاعتراض على الحكم الغيابي .
الرئيس
ابراهيم حسين ابراهيم
////////////////////
محكمة الاحوال الشخصية في كركوك
العدد : ٣٧١ / ش / ٢٠٢٢
المدعى عليه / مصعب حسن سمين
اقامت المدعية (عذراء قادر عزيز) دعوى التفريق للضرر بينكما ولمجهولية محل اقامتك تقرر تبليغك اعلانا بصحيفتين محليتين عليك الحضور يوم المرافعة ٢٦ / ٥ / ٢٠٢٢ او ارسال من ينوب عنك قانونا وبعكسه ستجري المرافعة بحقك غيابيا وفق الاصول .
القاضي
محمد نجاة عبد الحميد محمد علي
////////////////////
محكمة بداءة كركوك
العدد : ١٥٣٥ / ب / ٢٠٢١
المدعى عليهم / ١ – سعده عباس مهدي ٢ – حميد وكريم وعبد المجيد وتغريد وغيداء / اولاد المرحوم محمد سعيد .
اقامت المدعية (زينب عبد الامير خضير) الدعوى المرقمة اعلاه تطلب فيها الحكم بتمليك حصصكم من العقار المرقم ٣٥ / ١٩٣ مقاطعة ٥٣ خ . ت والبالغة مساحته (٨٧ ، ١ م) بمبلغ قدره (٠٠٠ / ٠٠٠ / ١٥) خمسة عشر مليون دينار) ولمجهولية محل اقامتك تقرر تبليغك اعلانا بصحيفتين محليتين عليك الحضور يوم المرافعة ١١ / ٥ / ٢٠٢٢ او ارسال من ينوب عنك قانونا وبعكسه ستجري المرافعة بحقك غيابيا وفق الاصول .
القاضي
غانم عبد صائل

م / اعلان الدعوة لعقد اجتماع الهيئة العامة

استنادا لاحكام المادة (٨٧ / ثانيا) من قانون الشركات رقم ٢١ لسنة ١٩٩٧ المعدل – وتنفيذا لقرار مجلس الادارة المؤرخ في ٤ / ٤ / ٢٠٢٢ يسرنا دعوتكم لحضور اجتماع الهيئة العامة للشركة الذي سينعقد في تمام الساعة العاشرة من صباح يوم الاربعاء الموافق ٢٥ / ٥ / ٢٠٢٢ في مقر الادارة العامة للشركة الكائن في بغداد – عرصات الهندية – محلة ٩٢٥ زقاق ٣٢ دار ١٢٤ لمناقشة فقرات جدول الاعمال ادناه :

١–مناقشة تقرير مجلس الادارة عن نشاط الشركة للسنة المالية المنتهية في ٣١ / ١٢ / ٢٠١٧ / ٢٠١٨ / ٢٠١٩ / ٢٠٢٠ والمصادقة عليها .
٢–مناقشة تقرير مراقب الحسابات والحسابات الختامية للسنة المالية المنتهية في ٣١ / ١٢ / ٢٠١٧ / ٢٠١٨ / ٢٠١٩ / ٢٠٢٠ والمصادقة عليها .
٣–اقرار تعيين السادة (الدكتور حسيب كاظم جويد المياح ، ضياء حسن جميل السلامي) مراقبي الحسابات للسنة المالية المنتهية في ٣١ / ١٢ / ٢٠١٧ / ٢٠١٨ / ٢٠١٩ / ٢٠٢٠ وتحديد اجورهما وفق ضوابط مجلس المهنة .
٤–تعيين مراقبي الحسابات لسنة ٢٠٢١ وتحديد اجورهما وفق ضوابط مجلس المهنة .
٥–الاطلاع على تقرير لجنة مراجعة الحسابات للسنوات (٢٠١٧ / ٢٠١٨ / ٢٠١٩ / ٢٠٢٠)
٦–الاطلاع على تقرير الهيئة الشرعية للسنوات (٢٠١٧ / ٢٠١٨ / ٢٠١٩ / ٢٠٢٠)
٧–تعيين لجنة مراجعة الحسابات .
٨–ابراء ذمة رئيس واعضاء مجلس الادارة وتحديد مكافاتهم واتخاذ القرار المناسب .
٩–تعيين اعضاء هيئة الرقابة الشرعية لمصرفنا كما جاء في كتاب البنك المركزي العراقي / دائرة مراقبة الصيرفة ذي العدد ٩ / ٣ / ١٤٧١٩ المؤرخ في ١ / ٨ / ٢٠٢١ .
١٠–الاطلاع على مضمون كتاب البنك المركزي العراقي – دائرة مراقبة الصيرفة ذي العدد ١٥٠٩٨ المؤرخ في ٤ / ٨ / ٢٠٢١ واتخاذ القرارات المناسبة بشانه .
(١٠ – ١) : الموافقة على ترحيل المبلغ الموقوف في حساب (دراسات وابحاث – وزارة الكهرباء) البالغ (٢٤٩ / ٩) $ الى مصاريف سفر وايفاد .
(١٠ – ٢) : مناقشة تحويل مبلغ الفرق البالغ (٠٠ / ٨٥٤ / ٦٣١ / ١١١) دينار عراقي والناجم عن عدم تدوير حسابات سنة ٢٠١٧ الى العجز المتراكم .
(١٠ – ٣) مناقشة تحويل مبلغ (٠٠ / ٨٨٩ / ٧٢٥ / ٧٣٧) دينار عراقي الى العجز المتراكم .
(١٠ – ٤): مناقشة تحويل مبلغ (٠٠ / ٠٠٠ / ٦٤٠ / ٢٠) دينار عراقي وكافة المبالغ الاخرى المصروفة جزاء تحويل ملكية بناية فرع المصرف في منطقة الكفاح لصالح المصرف الى حساب (دفعات مقدمة / فرع الكفاح) لحين نقل ملكية بناء الفرع .
(١٠ – ٥) : مناقشة تحويل مبلغ (٠٠ / ٠٠٠ / ١٧٠ / ٨٦) دينار عراقي الى حساب ديكورات وتركيبات وقواطع / فرع الزعفرانية .
١١ – مناقشة شراء العقار المرقم ١٥٥ / ٣ تورات في منطقة الكفاح .

راجين حضوركم اصالة او انابة احد المساهمين بموجب سند الانابة او توكيل الغير بموجب وكالة مصدقة من كاتب العدل على ان تودع الوكالة او الانابة لدى هيئة الاوراق المالية قبل (٣) ايام من الموعد المحدد مع مراعاة احكام المادة (٩١) من القانون اعلاه مستصحبين معكم شهادة الاسهم ، وفي حالة عدم حصول النصاب القانوني يؤجل الاجتماع الى الاسبوع التالي الموافق ١ / ٦ / ٢٠٢٢ في نفس الزمان والمكان المعينين اعلاه .

رئيس مجلس الادارة
هيثم نعيم هاشم الميالي

محكمة الاحوال الشخصية في كركوك
العدد : بلا
التاريخ : ٢٧ / ٤ / ٢٠٢٢
الى المفقود / نجاة نور الدين صابر / يسكن كركوك سابقا وحاليا مجهول محل الاقامة .
قدمت والدتك المدعوة (كزال احمد فرج) طلبا الى هذه المحكمة تطلب فيها اصدار الحجر والقيمومة عليك لفقدانك منذ تاريخ ١٦ / ٧ / ٢٠٠٧ ولحد الان ولمجهولية محل اقامتك تقرر تبليغك اعلانا بصحيفتين محليتين عليك الحضور امام هذه المحكمة خلال مدة ثلاثة ايام من يوم التالي للنشر وبعكسه سوف تتخذ هذه المحكمة الاجراءات القانونية غيابيا وفق الاصول .
القاضي
نهاية محسن شاكة
////////////////////
محكمة الاحوال الشخصية في كركوك
العدد : بلا
التاريخ : ٢٧ / ٤ / ٢٠٢٢
الى المفقود / شادان محي الدين احمد / يسكن كركوك سابقا وحاليا مجهول محل الاقامة .
قدمت والدتك المدعوة (نجيبة صابر محمد) طلبا الى هذه المحكمة تطلب فيها اصدار الحجر والقيمومة عليك لفقدانك منذ تاريخ ١٦ / ٧ / ٢٠٠٧ ولحد الان ولمجهولية محل اقامتك تقرر تبليغك اعلانا بصحيفتين محليتين عليك الحضور امام هذه المحكمة خلال مدة ثلاثة ايام من يوم التالي للنشر وبعكسه سوف تتخذ هذه المحكمة الاجراءات القانونية غيابيا وفق الاصول .
القاضي
نهاية محسن شاكة
////////////////////
محكمة بداءة كركوك
المدعي / ابتسام سامي شامخ وشركائها
المدعى عليه / رشا عايد جبر
عطفا على الحكم الصادر من هذه المحكمة بالعدد ١٣٩٦ / ب / ٢٠٢١ والمؤرخ في ٧ / ١١ / ٢٠٢١ والمتضمن ازالة شيوع الملك المرقم ٩١ / ٢٩١ م ٥٣ خ . ت الموصوف في ادناه بالمزايدة العلنية لمدة (٣٠) ثلاثين يوما اعتبارا من اليوم التالي للنشر فعلى الراغبين بالشراء مراجعة هذه المحكمة في تمام الساعة (١٢) الثانية عشرة ظهرا مستصحبين معهم التامينات القانونية البالغة (١٠ ٪) من القيمة المقدرة والبالغة (٠٠٠ / ٠٠٠ / ٢٠٨) مائتان وثمانية مليون دينار) ان لم يكونوا من الشركاء وعند انتهاء المدة المذكورة ستجري الاحالة وفقا للاصول واذا صادف يوم الاحالة عطلة رسمية فيكون اليوم الذي يليه موعدا لذلك .
القاضي
ناصر ياسين حمود
اوصاف العقار :
رقم العقار ونوعه / ٩١ / ٢٩١ م ٥٣ خ . ت .
المساحة : ٣٥ / ٩٦ م٢ (٢) اولك .
المنشات والشاغل : مشيد عليها دار يتكون من غرفتين واستقبال وصالون ومطبخ مع المشتملات الصحية تحتاني وغرفة فوقاني .

وزارة العدل
دائرة التنفيذ
مديرية تنفيذ النجف
رقم الاضبارة ٥٠٨/ت/٢٠٢٢
التاريخ ٢٧/ ٤/ ٢٠٢٢
اعلان
تبيع مديرية تنفيذ النجف العقار تسلسل ٣/٦٤٩١٧ الواقع فيحي النداء العائد للمدين غزوان جبار قادر المحجوز لقاء طلب الدائن اسراء محمد محراث البالغ ٢٠٥٧٢٠٠٠ عشرون مليون وخمسمائة واثنان وسبعون الف دينار فعلى الراغب بالشراء مراجعة هذه المديرية خلال مدة خمسة عشر يوم تبدأ من اليوم التالي للنشر مستصحبا معه التامينات القانونية البالغة عشرة بالمئة من القيمة المقدرة بصك مصدق مع بطاقة الاحوال المدنية وشهادة الجنسية وان رسوم التسجيل والدلالية على المشتري
المنفذ العدل
نصير حسن عبد زيد الكلابي
المواصفات
١ . موقعه ورقمه ٣/٦٤٩١٧ حي النداء
٢ . جنسه ونوعه عرصه ملك صرف
٣ . حدوده واوصافه في بلدية النجف عرصة لا توجد فيها اثار بناء
٤ . مشتملاته لا توجد
٥ . مساحته ٢٠٠م
٦ . درجة العمران لا يوجد بناء
٧ . الشاغل لا يوجد شاغل
٨ . القيمة المقدرة ٦٨٠٠٠٠٠٠ ثمانية وستون مليون دينار عراقي ينشر في صحيفتين محليتين يوميتين واسعة الانتشار
////////////////////
مديرية الزراعة
في محافظة النجف الاشرف
قسم الاراضي والمساحة
التعاقد والتوزيع
العدد : ٧٣٤٧
التاريخ ٢٦/٤/٢٠٢٢
انذار
الى الفلاح (تومان عبيد عبيس) الموزع عليها مساحة ١٠ دونم ضمن التسلسل ٣/١٢٠ مقاطعة ١ / المويهي بموجب قرار التوزيع المرقم ١ في ١٩٦٢/١١/١٩ بالنظر لارتحالكم عن المنطقة وتركم المساحة الموزعة على مورثكم اعلاه عرضة للتجاوزات والاستغلال من قبل الغير وعدم امتثالكم للتعليمات رقم ٤ لسنة ١٩٧٠ لذا ننذركم بوجوب التقيد بما اوجبه القانون واستغلالكم المساحة خلال فترة ١٠ ايام من تاريخ النشر ومراجعة مديريتنا / قسم الاراضي والمساحة وبخلافه سوف نقوم بالغاء التوزيع وفق الضوابط والتعليمات المعمول بها
منعم شهيد حسين
مدير الزراعة
في محافظة النجف الاشرف/ وكالة

مجلس القضاء الاعلى
رئاسة محكمة استئناف النجف الاتحادية
محكمة بداءة النجف
العدد ١٠٣٢/ب٥/٢٠٢٢
التاريخ ٢٠٢٢/٤/٢٧
اعلان
الى / المدعى عليه(بهاء محمد عبد الرضا)
اقام المدعي المدير المفوض لمؤسسة الاسكان التعاونية
اضافة لوظيفته الدعوى المرقمة اعلاه ضدك والذي يطلب فيها الحكم
بتاديتك له والمدعى عليه الاخر بالتكافل والتضامن مبلغا مقداره ٢٥٠٠ دولار امريكي عن قرض مؤرخ يوم ٢٠٢٠/٩/٢٤ ونظرا لمجهولية محل اقامتك حسب شرح القائم بالتبليغ في محكمة استئناف بغداد الكرخ واشعار مختار محلة ٦٢٥ احمد جوتي حيدر لذا تقرر تبليغك اعلانا بصحيفتين محليتين يوميتين بموعد المرافعة ٢٠٢٢/٥/١٢ الساعة التاسعة صباحا وعند عدم حضورك او ارسال من ينوب عنك سوف تجري المرافعة بحقك غيابيا وعلنا وفق الاصول
القاضي
حسين ابراهيم والي
////////////////////
مجلس القضاء الاعلى
رئاسة محكمة استئناف النجف الاتحادية
محكمة بداءة النجف
العدد ١٠١٨/ب٣/٢٠٢٢
التاريخ ٢٠٢٢/٤/٢٧
اعلان
الى / المدعى عليه(علي حسين ضاحي)
اقام المدعي المدير المفوض لمؤسسة الاسكان التعاونية
اضافة لوظيفته الدعوى المرقمة اعلاه ضدك والذي يطلب فيها
بتاديتك له والمدعى عليه الاخر بالتكافل والتضامن مبلغا مقداره ٢١٠٠ دولار امريكي عن قرض مؤرخ يوم ٢٠٢١/٣/٣١ ونظرا لمجهولية محل اقامتك حسب شرح القائم بالتبليغ في محكمة بداءة بغداد الجديدة واشعار مختار بغداد الجديدة م ٧١٥ سالم حسين عطري لذا تقرر تبليغك اعلانا بصحيفتين محليتين يوميتين بموعد المرافعة ٢٠٢٢/٥/١٠ الساعة التاسعة صباحا وعند عدم حضورك او ارسال من ينوب عنك سوف تجري المرافعة بحقك غيابيا وعلنا وفق الاصول
القاضي
حربي طارش لفته
////////////////////////////////
مجلس القضاء الأعلى
رئاسة محكمة استئناف النجف الاتحادية
محكمة بداءة النجف
العدد ١٠١٩/ ب٣/ ٢٠٢٢
التاريخ ٢٧/ ٤/ ٢٠٢٢
اعلان
الى المدعى عليهماحسين جمعه مبارك وجبار شكاصي نعيم
اقام المدعي المدير المفوض لمؤسسة الإسكان التعاونية
اضافة لوظيفته الدعوى المرقمة اعلاه ضدكما
والذي يطلب فيها الحكم بالزامكما بتاديتكما له بالتكافل والتضامن فيما بينكما مبلغاً قدره ٣٩٠٠$ عن القرض المؤرخ ٢٠٢١/٥/٢٥ ونظرا لثبوت مجهولية محل إقامتكما حسب شرح المبلغ القضائي في محكمة بداءة مدينة الصدر واشعار مركز شرطة المنتظر لذا تقرر تبليغكما إعلانا بصحيفتين محليتين يوميتين بموعد المرافعة ٢٠٢٢/٥/١٠ الساعة التاسعة صباحا وعند عدم حضوركما أو ارسال من ينوب عنكما قانونا سوف تجري المرافعة بحقكما غيابيا وعلنا وفق الأصول
القاضي
حربي طارش لفته

اعلان للمرة الثانية

تعلن رئاسة جامعة المثنى شعبة العقود الحكومية عن الاعلان للمرة الثانية للمناقصة رقم (٢) لسنة ٢٠٢٢ استنادا الى تعليمات تنفيذ العقود الحكومية رقم (٢) لسنة ٢٠١٤ لمشروع انشاء قاعة دراسية متعددة الاغراض في كلية الطب بكلفة تخمينية (٣٧٣،١٦٦،٠٠٠) فقط ثلاثمائة وثلاثة وسبعون مليون ومئة وستة وستون الف دينار عراقي بدون سلفة تشغيلية وبمدة تنفيذ قدرها (١٥٠) يوما

وعلى الراغبين بالاشتراك في المناقصة اعلاه مراجعة رئاسة الجامعة / شعبة العقود الحكومية للحصول على مستندات المناقصة كافة لقاء مبلغ (١٠٠،٠٠٠ فقط مائة الف دينار عراقي) غير قابل للرد

ويكون موعد تقديم العطاءات لليوم الثاني بعد اخر يوم من نشر الاعلان في ثلاث صحف رسمية في مقر رئاسة جامعة المثنى شعبة العقود الحكومية على ان يكون موعد فتح العطاءات العلني يوم ٢٠٢٢/٥/١٧ وهو يوم موعد غلق العطاءات نفسه الساعة الثانية عشر ظهرا ويهمل العطاء الفني الوارد بعد هذا التاريخ على ان يثبت اسم العطاء اسم الشركة ورقم المناقصة على الظرف من الخارج وتوضع العطاءات داخل غلاف مغلق ومختوم في صندوق العطاءات او تسلم الى سكرتير لجنة فتح العطاءات لقاء وصل يؤيد ذلك ولا تستلم المستندات الا بعد اظهار هوية المدير المفوض للشركة او من يخوله بتخويل رسمي مع مراعاة الشروط الاتية عند التقديم

١ ـ ترافق مع العطاء تامينات اولية تقدم بصيغة خطاب ضمان نافذ او بصك مصدق قدره ١٪ من مبلغ عطاء المناقصة ويستبعد كل عطاء لم ترافق معه التامينات
٢ . يكون التقديم للمقاولين المصنفين من الدرجة الاولى حصرا
٣ . تقديم جدول عمل واقعي ومتوازن لجميع فقرات العمل
٤ . تقديم مخطط لموقع العمل يتضمن مكان خزن المواد الموقع المخصص للشركة ، دائرة المهندس المقيم ، مكان استراحة العمال وطريقة دخول وخروج السيارات والاليات الى موقع العمل وخروجها بما يتوافق مع شروط السلامة والامان
٥ . تعريف الكوادر العاملة لديها من مهندسين وفنيين بمختلف التخصصات وتقديم شهادات عمال اللحام الماهرين نافذة لنهاية المشروع
٦ . توفير مكان لدائرة المهندس المقيم تتوافر فيه كافة المتطلبات وشروط السلامة ومؤثث بالكامل مع القرطاسية وخدمة الانترنت
٧ . توفير متطلبات السلامة والصحة المهنية في موقع العمل ولجميع العاملين في المشروع وبدون استثناء وبما يتوافق مع المواصفات القياسية للسلامة والامان في مواقع العمل و تسييج الموقع بالكامل مع تحديد مدخل واحد لموقع العمل لمنع غير العاملين من الدخول الى الموقع مع وضع الاشارات ، العلامات الضرورية للسلامة والصحة المهنية

علما ان موعد المؤتمر الخاص بالاجابة عن استفسارات المناقصين هو يوم الاحد المصادف ٢٠٢٢/٥/١٠ الساعة العاشرة صباحا في قسم الاعمار والمشاريع يتحمل من ترسو عليه المزايدة اجور النشر والاعلان

الاستاذ الدكتور
عامر علي حسين العطوي
رئيس جامعة المثنى

مجلس القضاء الاعلى
رئاسة محكمة استئناف النجف الاتحادية
محكمة بداءة النجف
العدد ١٠١٧/ب٣/٢٠٢٢
التاريخ ٢٠٢٢/٤/٢٧
اعلان
الى / المدعى عليه(لؤي عبد مفيتن)
اقام المدعي المدير المفوض لمؤسسة الاسكان التعاونية
اضافة لوظيفته الدعوى المرقمة اعلاه ضدك والذي يطلب فيها الحكم
بتاديتك له والمدعى عليهما الاخرينبالتكافل والتضامن مبلغا مقداره ٨٥٠ دولار امريكي عن قرض مؤرخ يوم ٢٠١٩/٧/٢١ ونظرا لمجهولية محل اقامتك حسب شرح القائم بالتبليغ في محكمة بداءة مدينة الصدر واشعار مركز شرطة المنتظر وامين حي الصدرين /٣ محلة ٥٢٣ فلاح حسن عبد الله لذا تقرر تبليغك اعلانا بصحيفتين محليتين يوميتين بموعد المرافعة ٢٠٢٢/٥/١٠ الساعة التاسعة صباحا وعند عدم حضورك او ارسال من ينوب عنك سوف تجري المرافعة بحقك غيابيا وعلنا وفق الاصول
القاضي
حربي طارش لفته
////////////////////
فقدان
فقدت هوية الموظف (حسين عبد الله خليل) الصادرة من الشركة العامة لانتاج الطاقة الكهربائية / المنطقة الجنوبية – فمن يعثر عليها تسليمها الى جهة الاصدار .
////////////////////
اعلان
الى الشريك / قاسم حميد دهراب / احمد حميد دهراب
اقتضى حضورك الى صندوق الاسكان العراقي الكائن في البصرة – كوت الحجاج – مجمع وزارة الاعمار والاسكان – تقاطع حي الرسالة وذلك لتثبيت اقرارك بالموافقة على قيام الشريك (نبيل رجب مسلم) بالبناء على حصته المشاعة في القطعة المرقمة (١١٢٨ / ٢) مقاطعة (الجمهورية) لغرض تسليفه قرض الاسكان وخلال مدة اقصاها (١٥) يوما داخل العراق وشهرا خارج العراق من تاريخ نشر الاعلان وبعكسه سوف يسقط حقك في الاعتراض مستقبلا

فقدان ختم
فقد مني الختم المرقم (١٢٦٢) الصادر من مديريه توزيع كهرباء نينوى في منطقه حي القدس اثناء الواجب بتاريخ ٢٠٢٢/٤/٩ بأسم الموظف (وسام حميد فتحي) فعلى من يعثر عليها تسليمها الى جهه الاصدار
////////////////
محكمة الاحوال الشخصية في الكرادة
العدد/ ١٦٥٨/ ش/ ٢٠٢٢
اعلان
الى المدعى عليه/ علي هاشم خلف
اقام المدعي احمد علي هاشم الدعوى المرقمة اعلاه ضدك يطلب الحكم فيها اثبات النسب ولمجهولية محل اقامتك وحسب شرح القائم بالتبليغ تقرر تبليغك اعلانا في صحيفتين يوميتين للحضور يوم المرافعة الموافق ٢٢ / ٥ / ٢٠٢٢ وعند عدم حضورك او ارسال من ينوب عنك قانونا ستجري المرافعة بحقك غيابا وعلنا وفق القانون
القاضي/ ظافر مهدي محمد
////////////////
محكمة الاحوال الشخصية في الرصافة
العدد/ ٤٩٣ / ش / ٢٠٢٢
اعلان
الى المدعى عليه/ حيدر جلال عبد الجبار
للدعوى الشرعية المقامة من قبل المدعية نور الهدى بهيج طالب والتي تطلب فيها الحكم بالنفقة المستمرة للاطفال وبالنظر لمجهولية اقامتك حسب شرح القائم بالتبليغ لذا قررت المحكمة تبليغك اعلانا بصحيفتين محليتين للحضور امام هذه المحكمة في يوم المرافعة الموافق ١٧ / ٥ / ٢٠٢٢ وفي حالة عدم حضورك او من ينوب عنك فان المرافعة ستجري بحقك غيابا وعلنا وفق لاحكام القانون
القاضي/ عباس ارحيم الياسري
قاضي محكمة الاحوال الشخصية في الرصافة
////////////////
محكمة الاحوال الشخصية في الرصافة
العدد/ ١١٨ / بحث/ ٢٠٢٢
اعلان
الى المدعى عليه/ حيدر جلال عبد الجبار
للدعوى الشرعية المقامة من قبل المدعية نور الهدى بهيج طالب والتي تطلب فيها الحكم بالنفقة المستمرة للاطفال وبالنظر لمجهولية اقامتك حسب شرح القائم بالتبليغ لذا قررت المحكمة تبليغك اعلانا بصحيفتين محليتين للحضور امام هذه المحكمة في يوم المرافعة الموافق ١٧ / ٥ / ٢٠٢٢ وفي حالة عدم حضورك او من ينوب عنك فان المرافعة ستجري بحقك غيابا وعلنا وفق لاحكام القانون
القاضي/ عباس ارحيم الياسري
قاضي محكمة الاحوال الشخصية في الرصافة

جمهورية العراق
مجلس القضاء الاعلى
رئاسة محكمة استئناف بغداد الكرخ الاتحادية
محكمة الاحوال الشخصية في الكاظمية

العدد ١٥٥١ / ش / ٢٠٢٢
التاريخ ٢٦ / ٤ / ٢٠٢٢

اعلان

الى المدعى عليه / عباس غانم عباس
اقامت المدعية دعاء راهي شهيد الدعوى المرقمة اعلاه تطالبك فيها التفريق للهجر ولمجهولية محل اقامتك وحسب شرح القائم بالتبليغ قرر تبليغك اعلاناً في صحيفتين محليتين يوميتين للحضور امام هذه المحكمة في يوم ١٢ / ٥ / ٢٠٢٢ وفي حالة عدم حضورك او من ينوب عنك قانوناً سوف تجري المرافعة بحقك غيابياً وعلناً وفق القانون

القاضي / نور عدنان محمود

جمهورية العراق / مجلس القضاء الاعلى
رئاسة محكمة استئناف صلاح الدين الاتحادية
محكمة الاحوال الشخصية في بلد

العدد ١٦٣ / ش / ٢٠٢٢
التاريخ ٢٦ / ٤ / ٢٠٢٢

اعلان

الى المدعى عليه صالح طارق صالح – مجهول محل الاقامة
للدعوى المقامة من قبل المدعية عروبه علي محمود المرقمة ١٦٣ / ش / ٢٠٢٢ والتي تطلب فيها النفقة الماضية لها واعتبارا من تاريخ الترك في ١ / ٧ / ٢٠٢١ ولغاية تاريخ اقامة الدعوى مع نفقة مستمرة لها ولولدها القاصر مقتدى صالح طارق تولد ٢٠١١ واعتباراً من تاريخ المطالبة القضائية وللمستقبل بينكما ولمجهولية محل اقامتك قررت هذه المحكمة تبليغك بصحيفتين محليتين يوميتين لغرض حضورك بيوم المرافعة المصادف ١٨ / ٥ / ٢٠٢٢ وفي حالة عدم حضورك او حضور من ينوب عنك قانوناً سوف تجري المرافعة بحقك وفق الاصول

القاضي / يعرب علي جاسم

جمهورية العراق
وزارة العدل / دائرة التنفيذ
مديرية تنفيذ الكاظمية

رقم الاضبارة : ٩٥٤ / ٢٠٢٢
التاريخ ٢٧ / ٤ / ٢٠٢٢

الى المنفذ عليه / امنه لطيف صالح
لقد تحقق لهذه المديرية من اشعار مركز شرطة الحرية بالعدد ٥٢٩٤ في ٢٤ / ٤ / ٢٠٢٢ وتأييد مختار المحلة انك مجهول محل الاقامة وليس لك موطن دائم او مختار يمكن اجراء التبليغ عليه واستناداً للمادة (٢٧) من قانون التنفيذ تقرر تبليغك اعلاناً بالحضور في مديرية التنفيذ الكاظمية خلال خمسة عشر يوماً تبدأ من

محكمة الاحوال الشخصية في الكاظمية
العدد/ ١٧٧٢ / ش / ٢٠٢٢
اقام المدعي/ جمال حميد عبد العظيم الدعوى المرقمة اعلاه يطالب على المدعى عليه/ تليتا الكسائدر افنا ولمجهولية محل اقامتك حسب شرح القائم بالتبليغ قرر تبليغك اعلانا بصحيفتين محليتين للحضور امام هذه المحكمة يوم المرافعة ٥/١٨ /٢٠٢٢ وفي حالة عدم حضورك او من ينوب عنك قانونا ستجري المرافعة بحقك غيابيا وعلنا وفق القانون
القاضي/ نور عدنان محمود
***

محكمة بداءة الكرخ
العدد/ ١٧٥٥ / ب / ٢٠٢٢
الى المدعى عليه/ محمد علي صباح - ووزير العدل اضافة لوظيفته
اقامت المدعية/ هناء عبد الكريم عبد الغني الدعوى البدائية المرقمة اعلاه تطلب فيها الحكم بفسخ الهبة وابطال قيد واعادة تسجيل العقار باسم المدعي بنفس القيد السابق ولمجهولية محل اقامتك حسب شرح المبلغ القائم بالتبالغ وتأييد المجلس البلدي عليه تقرر تبليغك بصحيفتين محليتين للحضور امام هذه المحكمة بموعد المرافعة يوم ٢٠٢٢/٥/١٧ الساعة التاسعة صباحا وعند عدم حضورك او من ينوب عنك قانونا ستجري المرافعة بحقك غيابيا وعلنا وفق القانون
القاضي / استبرق حمادي عزاوي
***

محكمة الاحوال الشخصية في الكرخ
العدد/ ٣٩٢٤ / ش / ٢٠٢١
الى المدعى عليه/ سناء مصلح ظاهر - اصدرت هذه المحكمة قرارها المرقم اعلاه والمؤرخ في ٢٠٢١/٨/٢٩ المتضمن فيه اسقاط حضانة المدعى عليها سناء مصلح ظاهر عن الابناء مصطفى وسجى اولاد المدعي/ زهير قيس ابراهيم وتحميل المدعى عليها الرسوم والمصاريف واتعاب محاماة وكيل المدعي مبلغ مقداره عشرة الاف دينار ولمجهولية محل اقامتك حسب شرح المبلغ القضائي وتاييد المجلس البلدي له قررت المحكمة تبليغك بصحيفتين محليتين وعند عدم حضورك او من ينوب عنك قانوناً للاعتراض او الطعن التمييزي سوف يكتسب الحكم الدرجة القطعية وفق الاصول وخلال شهر واحد اعتبارا من اليوم الثاني للنشر
القاضي/ محمد خضير الحمداني
***

محكمة الاحوال الشخصية في البياع
رقم الدعوى : ٢٨٤٦/ش/٢٠٢٢
الى المدعى عليها (نهى حسين علوان) مجهولة محل الإقامة
اقامت المدعية (امال حسين جاسم) الدعوى الشرعية المرقمة اعلاه التي تطالبك فيها (مشاهدة الطفلة رقية صفاء علي) ولمجهولية محل اقامتك عليه تقرر تبليغك بصحيفتين محليتين يومية بموعد المرافعة المصادف ٩/ ٥/ ٢٠٢٢ وعند عدم حضورك او ارسال من ينوب عنك سوف تجرى المرافعة بحقك غيابيا وعلنا ووفق القانون
القاضي / حسن عبدالجبار حسين
***

محكمة بداءة البياع
العدد : ١تسجيل مجدد/ ٢٠٢١
أصدر رئيس لجنة تثبيت الملكية في محكمة بداءة البياع القرار المرقم (١ تسجيل مجدد/ ٢٠٢١) في ١٣/ ٤/ ٢٠٢٢ المتضمن تثبيت عائدية قطعة الارض الواقعة ضمن مقاطعة ١٨ عامرية البالغ مساحتها ٢٨ دونم و١١ أولك بأسم وزارة الداخلية واستنادا لأحكام المادة (٤٩) تسجيل عقاري تقرر الاعلان عن ذلك في الصحف الرسمية ولمدة ثلاثون يوما
القاضي/ بكر إبراهيم الصالحي
***

مديرية تنفيذ الرصافة
العدد ٢٢٢٨/ ٢٠١٩
تبيع مديرية تنفيذ الرصافة الأثاث والمواد العائدة للمدينة (تريزا جاسم رضا) المبينة تفاصيلها اناه وذلك لقاء دين الأضبارة فعلى الراغب بالشراء الحضور في مكان المزايدة العلنية (معرض مروان ابومينا/ الاعظمية مجاور مطعم قاسم ابو الكص) مستصحبا معه التأمينات القانونية البالغة ١٠% من القيمة المقدرة وذلك في اليوم العاشر من اليوم التالي للنشر وفي حال مصادفة يوم المزايدة عطلة رسمية تجري المزايدة في اليوم التالي للعطلة . المواد والأثاث ١- طخم قنفات عدد ٤ كراسي مستعمل وقديم ٢- طخم قنفات عدد ٢ ١ اللون جوزي ٣- مكيف هواء نوع ناشيونال مستعمل وقديم ٤- طبلات خشب عدد/٥ اربعة صغيرة وواحد كبيرة ٥- ٦- مجموعة تحفيات ٧- ٨- قاطع خشب ٩- مبردة ايرانية لونا ١٠- كرسي مقعد خشب ١١- مزهريه انتيكة حجم كبير ١٢- بوفية خشب ١٣- مكنسه كهربائية نوع LG مستعملة ١٤- ماكينة قص الخشب يدوية مستعملة ١٥- طبلات ٤ لون بلاستيك ١٦- غلاية ماء مستعمل ١٧- مدفئة نفطية عدد/٢ - (١٨) - كرسي عدد٤ لون ازرق ١٩- صوبة كهربائية مستعملة ٢٠- مرءاة كبيرة مدورة ٢١- بوفيه مزجه مستعملة ٢٢- قنينة غاز عدد/١ - (٢٣) كاونتر صغير مستعمل متضرر ٢٤- طباخ غازي ٢٥- اوتي كهربائية مستعمل ٢٦- ادوات مطبخ مختلفة ٢٧- رف خشب مربع عدد/٢ - (٢٨) ميز خشب وكرويته قديمه ٢٩- ثلاجة نوع ناشيونل مستعمله ٣٠- سبلت ٢ طن مستعمل ٣١- سرير حديد مستعمل ٣٢- شماعة ملابس حديد ٣٣- مجموعة ملابس ٣٤- تلفزيون قديم ٣٥- سبلت نوع توست ١ طن ٣٦- مكيف جنرال مستعمل وقديم القيمة التقديرية : ٣,٢٥٥,٠٠٠ ثلاثة ملايين ومائتان وخمسة وخمسون الف دينار
المنفذ العدل / دينا هادي احمد

فقدان جواز

فقد مني جواز السفر الصادر من جمهورية بنغلادش والمرقم B F 0 6 0 3 4 6 4 باسم BRAHMANBARIA فمن يعثر عليه تسليمه لمصدره

محكمة جنح الكرادة
العدد/ ٤٤٩ / ج/ ٢٠٢٢
اعلان
الى المتهمة/ اماني عبد الوهاب سلطان
اقام المشتكي (مصطفى قاسم عزيز) ضدك الدعوى المرقمة ٤٤٩/ ج/ ٢٠٢٢ والذي يطلب فيها اتخاذ الاجراءات القانونية بحقك وفق المادة ٤٥٩/ ١ من قانون العقوبات ولتحقق مجهولية محل اقامتك تقرر تبليغك اعلانا في صحيفتين محليتين للحضور امام هذه المحكمة صباح يوم ٣٠/ ٥/ ٢٠٢٢ وعند عدم حضورك او من ينوب عنك قانونا سوف تجري المحاكمة بحقك غيابا و علنا وفق القانون
القاضي/ ضياء حسن حسين
////////////////

محكمة بداءة الكرادة
العدد : ٣٧١ /ب/ ٢٠٢٢
اعلان
الى المدعى عليه/ المدير المفوض لشركة عبر العالم للصناعات الهندسية والكهربائية وتسويق المواد المستوردة المحدودة/ اضافة لوظيفته
اقام المدعي خليل سعيد اسماعيل الدعوى البدائية المرقمة اعلاه والتي يطلب فيها الحكم بمبلغ قدره (٧٥٠٠٠٠٠٠٠) سبعمائة وخمسون مليون دينار عراقي عن الصك المرقم ٠٦٢٠٧٠٤ المؤرخ في ٢٠/ ٤/ ٢٠٢١ المسحوب على مصرف الرشيد الفرع الرئيسي ولمجهولية محل اقامتك حسب شرح القائم بالتبليغ قرر تبليغك اعلانا بصحيفتين محليتين يوميتين للحضور امام هذه المحكمة على موعد المرافعة الموافق ٢٤/ ٥/ ٢٠٢٢ عليه وعند عدم حضورك او من ينوب عنك قانونا ستجري المرافعة بحقك غيابيا وعلنا وفق الاصول
القاضي/ غانم عبد الله زناد
قاضي اول دار القضاء في الكراده
////////////

محكمة الاحوال الشخصية في المحمودية
العدد/٢٦٦/بحث/٢٠٢٢
اعلان
الى المدعى عليه/ محمد خفيف كاظم
سبق وان اقامت المدعية (ازهارهادي مروان) الدعوى المرقمة ٢٦٦/بحث/٢٠٢٢ موضوعها تفريق للهجر ولمجهولية محل اقامتك حسب اشعار مختار (عامر ثامر حمزة) عليه قررت هذه المحكمة تبليغك بواسطة صحيفتين يوميتين بالحضور امام هذه المحكمة في موعد المرافعة الموافق يوم٢٠٢٢/٥/١١ الساعة الثامنة صباحا وعند عدم حضورك اومن ينوب عنك ستجري المرافعة بحقك وفق الاصول
القاضي
عدنان محمود رشيد

الى مساهمي شركة الامارات للصرافة مساهمة – خاصة
م / اعلان دعوة اجتماع الهيئة العامة

استنادا لاحكام المادة ٨٧ من قانون الشركات رقم (٢١) لسنة ١٩٩٧ المعدل وتنفيذا لقرار مجلس الادارة المرقم (٣) والمؤرخ في ٢٠ / ٤ / ٢٠٢٢ – يسرنا دعوتكم لحضور اجتماع الهيئة العامة الذي سيعقد في مقر الشركة الكائن في بغداد – شارع السعدون – عمارة العاني – في الساعة العاشرة من صباح يوم الاربعاء ٢٥ / ٥ / ٢٠٢٢ لمناقشة جدول الاعمال التالي :

١-مناقشة تقرير مجلس الادارة للسنة المالية المنتهية في ٣١ / ١٢ / ٢٠٢١ والمصادقة عليه .
٢-مناقشة تقرير مراقب الحسابات حول الحسابات الختامية للسنة المالية المنتهية في ٣١ / ١٢ / ٢٠٢٠ والمصادقة عليها .
٣-مناقشة الحسابات الختامية للسنة المنتهية في ٣١ / ١٢ / ٢٠٢١ والمصادقة عليها .
٤-تعيين مراقب حسابات لعام ٢٠٢١ وتحديد اجوره والبالغة (٤٢١ ، ٠٩٥ ، ٢٠٢)
٥-مناقشة مقسوم الارباح لسنة المالية المنتهية في ٢٠٢١ .

راجين حضوركم اصالة او انابة احد المساهمين بموجب سند الانابة او توكيل الغير بموجب وكالة مصدقة عن كاتب العدل على ان تودع الانابات والوكالات لدى هيئة الاوراق المالية قبل ثلاث ايام في الاقل عن الموعد المحدد للاجتماع استنادا لاحكام المادة (٩١) من قانون الشركات رقم (٢١) ١٩٩٧ المعدل مستصحبين معكم شهادة الاسهم الاصلية الصادرة من الشركة وفي حال عدم حصول النصاب القانوني يؤجل الاجتماع الى الاسبوع التالي يوم المصادف ١ / ٦ / ٢٠٢٢ في نفس الزمان والمكان المعينين .

رئيس مجلس الادارة
شيلان عبد الكريم فرمان

وزارة المالية
المصرف العقاري/ الادارة العامة
لجنة البيع والايجار

تمديد مدة الاعلان

تعلن لجنة البيع والايجار عن اجراء المزايدة العلنية لتاجير العقار المدرجة تفاصيله ادناه وفق احكام قانون بيع وايجار اموال الدولة رقم ٢١ لسنة ٢٠١٣ فعلى من يرغب بالاشتراك بالمزايدة العلنية تقديم تامينات الاولية بنسبة ٢٠٪ من القيمة التقديرية لبدل الايجار بموجب صك مصدق لامر المصرف العقاري صادر من مصرف معتمد في العراق خلال مدة التمديد ١٥ يوم تبدأ من اليوم التالي لنشر الاعلان في الصحف المحلية واذا وافق ذلك عطلة رسمية فبعد اليوم الذي يليه ويكون موعد المزايدة الساعة ١٢ ظهرا من اليوم الاخير لانتهاء مدة الاعلان في موقع العقار ويتحمل من ترسو عليه المزايدة اجور خدمة بنسبة ٢٪ من مبلغ بدل الايجار الكلي ويلزم المشترك بالمزايدة تقديم المستمسكات الاتية : هوية الاحوال المدنية / شهادة الجنسية العراقية / بطاقة السكن (اصلي ومصور) وصل قبض التامينات / كتاب عدم ممانعة صادر من الهيئة العامة للضرائب

المدير العام / وكالة ورئيس مجلس الادارة

ت	رقم العقار	مساحة العقار الكلي	مساحة البناء	موقع العقار	جنس العقار	صنف العقار	المشتملات	صنف العقار
١	١٩/٥٣ الكزارة	١٢١٦م٢	٣٢٧٠م٢	محافظة البصرة الكزارة شارع الكورنيش مجاور البنك المركزي	ارض مشيد عليها بناء	ملك صرف	الطابق الارضي مدخل البناية غرفة حرس مع مصعد ودرج الطابق الاول مدخل بناية غرفتين الطابق الثاني والثالث والرابع يحتوي على ٤٢ غرفة مع خدمات عدد ٤	يقع في محافظة البصرة منطقة تجارية مكتملة الخدمات

القمية العمومية هي/ ١١٠٤٠٠٠٠٠٠ فقط مليار ومائة واربع مليون دينار لاغير
بدل الايجار التقديري هو ٨٪ من القيمة العمومية
٨٨٣٢٠٠٠٠=٪٨×١١٠٤٠٠٠٠٠٠
فقط ثمانية وثمانون مليون وثلاثمائة وعشرون الف دينار لاغيرها

وزارة العدل/ دائرة التنفيذ
مديرية التنفيذ تلكيف

رقم الاضبارة: ٢٠٢٢/٤١
التاريخ: ٢٠٢٢/٤/٢٧

اعلان

تبيع مديرية تنفيذ تلكيف العقار تسلسل ١/٤٧ م٤٨ العباسية الواقع في العباسية العائد للمدين (احمد علي عبد الله) المحجوز لقاء طلب الدائن (معاذ حسام علي) البالغ ١٠٠،٠٠٠،٠٠٠ مليون دينار فعلى الراغب بالشراء مراجعة هذه المديرية خلال مدة ثلاثين يوما تبدأ من اليوم التالي للنشر مستصحبا معه التامينات القانونية عشرة من المائة من القيمة المقدرة وشهادة الجنسية العراقية وان رسم التسجيل والدلالية على المشتري .
المواصفات:- حقوق تصرف للمدين
١-موقعه ورقمه/ يقع على طريق موصل – شيخان رقمه ١/٤٧ م٤٨ العباسية
٢-جنسه ونوعه/ ارض زراعية مملوكة للدولة تسقى مطرا
٣-حدوده واوصافه/ كما هو مؤشر في خارطة كاسترو
٤-مشتملاته/ خالي
٥-مساحته/ المساحة المراد بيعها (٢٥ متر) (١٨ اولك)(٢ دونم)
٦-درجة العمران/ خالية
٧-الشاغل/
٨-القيمة المقدرة/ ٨١،٩٠٠،٠٠٠ مليون دينار

المنفذ العدل
رافع خالد بشير الصقال

وزارة العدل/ دائرة التنفيذ
مديرية تنفيذ الموصل

رقم الاضبارة ٢٠٤٨\٢٠٢١
التاريخ ٢٠٢٢\٤\٢٥

اعلان

الدائنة / وئام صبحي محمود
المدين/عمار عماد رشاد
تبيع هذه المديرية بالمزاد العلني العجلة المرقمة (٢٢٦٩٣٣) اربيل/خصوصي بيضاء اللون موديل ٢٠١٢ نوع كيا صالون والعائدة للمدين (عمار عماد رشاد) لقاء طلب الدائنة (وئام صبحي محمود) والبالغ (١٩،٦١٤،٧٤٦) تسعة عشر مليون وستمائة واربعة عشر الف وسبعمائة وستة واربعون دينار فعلى من له الرغبة بالشراء الحضور بعد (١٠)ايام اعتبار من اليوم التالي للنشرفي تمام الساعة الثانية عشر ظهرا في معرض الوان والكائن في معارض الساحل الايسر في الموصل مستصحبا معه التأمينات القانونية البالغة ١٠٪ من القيمة المقدرة والبالغة (١٠،٥٠٠،٠٠٠) مليون دينار عشرة ملايين وخمسمائة الف دينار وبعدها تجري الاحالة القطعية والثمن نقداً والدلالية على المشتري

المنفذ العدل
وائل سعدي محمود الجليلي

وزارة العدل
دائرة الكاتب العدل في الدورة
العدد العمومي /٨٩٣٦
السجل/٦٥
التاريخ/٢٠٢٢/٤/٤
اعلان
الى السيد/ محسن مطر حسن عنوانه : م/٤٣٤ز٤٨د٢٠
جهة الانذار:-
سبق وان استاجرت من موكلي الدار المشيد على العقار المرقم ٣٩٦٤/٣مقاطعة ٢١السلام بموجب العقد الشفوي ببدل الايجار شهري قدره(٤٠٠،٠٠٠)اربعمائة الف دينار عراقي تدفع بداية كل شهر ولعدم دفعك بدلات الايجار (٢،٤٠٠،٠٠٠) مليونان واربعمائة الف دينار عراقي من شهر تشرين الاول وتشرين الثاني وكانون الاول لعام ٢٠٢١ وكانون الثاني وشباط واذار لعام٢٠٢٢ لذا أطالبك بدفع بدل الايجار لشهر اذار لعام٢٠٢٢ خلال مدة اقصاها(٨)ايام من تاريخ تبليغك بالانذار وساحتفظ بحقي بالمطالبة للاشهر السابقة وبخلاف ذلك سوف اتخذ كافة الاجراءات القانونية بحقك من خلال رفع دعوى تخلية
المنذر
منعم عليوي محمد وكيله المحامي محمد مهدي داود
بموجب الوكالة المرقمة ٦٢٤٠في٢٠٢٢/٣/١ الصادرة من كاتب عدل بغداد الجديدة صباحي
رقم الهوية :٥٧٧٣٩في٢٠١٢/٩/٩ الصادرة من نقابة المحامين العراقيين
عنوان/ م/ مجمع محاكم المدائن
عند ذهاب المبلغ القضائي من مركز شرطة الحرية على عنوانكم تبين انه تم الانتقال الى دار المطلوب تبليغه ادناه وعند الوصول الى العنوان تبين انه لايوجد دار برقم ٢٠ ضمن زقاق ٤٨محلة ٤٣٤وانما الزقاق ينتهي بدار ١٨وبعد سؤالي عنه لدى اهل الزقاق تبين انه كان يسكن دار١٨وقد ارتحل الى جهة مجهولة ولا احد يعرف عنوانه حاليا وعليه شرحت ذلك بتاريخ ٢٠٢٢/٤/٧ بموجب الكتاب المرقم ٤٢١١في٢٠٢٢/٤/١١ الصادر من مركز شرطة الحرية لذا تقرر تبليغك بالنشر في صحيفتين محليتين
الكاتب العدل

محكمة بداءة البياع
العدد/ ٢٦٨٤ / ب / ٢٠٢١
المدعي/ نبيل حربي مهدي - المدعى عليه/ محمد كاظم عبد حمود الدعوى المرقمة اعلاه لدى هذه المحكمة يطلبك فيها تسجيل العقار المرقم ١٩/٥١٢٩ م ١ الخر باسمي ولمجهولية محل اقامتك قرر تبليغك بصحيفتين يوميتين بموعد المرافعة يوم ٢٠٢٢/٥/١٧ الساعة التاسعة وفي حالة عدم حضورك او ارسال من ينوب عنك قانونا ستجري المرافعة بحقك غيابيا وعلنا وفق القانون
القاضي/ احمد مثنى احمد
***

محكمة بداءة البياع
العدد/ ٩٧١ / ب / ٢٠٢٢
الى المدعى عليه/ مؤمن مصطفى محمود -مجهول محل الاقامة حاليا
أقام المدعي/ سرمد عبد المنعم شاكر الدعوى المرقمة اعلاه لدى هذه المحكمة يطالبك فيها بالزامك بتادية مبلغ اربعون الف دولار وتحميلك كافة الرسوم والمصاريف واتعاب المحاماة ولمجهولية محل اقامتك حسب شرح القائم بالتبليغ وتاييد الجهات المختصة انتقالك الى جهة مجهولة قرر تبليغك بصحيفتين محليتين يوميتين بموعد المرافعة يوم ٢٠٢٢/٥/١٢ الساعة التاسعة صباحا وفي حالة عدم حضورك او من ينوب عنك قانونا ستجري المرافعة بحقك غيابيا وعلنا وفق القانون
القاضي الاول / عقيل طارق محمد
***

محكمة الاحوال الشخصية في البياع
مكتب البحث الاجتماعي
العدد/ ١٣٨٨ / بحث / ٢٠٢٢
الى المدعى عليه/ علي فهد عبود - اقامت المدعية/ ميسون عبد الله حنتوش دعوى البحث الاجتماعي المرقمة اعلاه والتي يطلب فيها التفريق للهجر ولمجهولية محل اقامة المدعى عليه حسب ماجاء بشرح المبلغ القضائي على ورقة التبليغ تقرر تبليغ المدعى عليه بصحيفتين محليتين يوميتين وفي حالة عدم حضور المدعى عليه او من ينوب عنه في موعد جلسة البحث الاجتماعي الموافق ٥/١٢ /٢٠٢٢ فسوف تجري البحث الاجتماعي بحق المدعى عليه غيابيا وعلنا وفق القانون
القاضي/ حسن عبد الجبار حسين
***

محكمة بداءة البياع
العدد/ ١٢١ / ب / ٢٠٢٢
الى المدعى عليه/ استبرق محمد احمد اصالة عن نفسها ووصية عن القاصرين سجاد وبنين -مجهول محل الاقامة حاليا
أقام المدعي/ حسن علي ونهوده ورافده ونها وسعدية اولاد وبنات هادي اسماعيل الدعوى المرقمة اعلاه لدى هذه المحكمة يطالبك فيها بازالة شيوع العقار المرقم ٣٨٢٢/٣ م ١٠ أبو دشير والذي آل اليكم ارثا من جدكم المتوفي هادي اسماعيل محسن ولمجهولية محل اقامتك حسب شرح القائم بالتبليغ وتاييد الجهات المختصة انتقالك الى جهة مجهولة قرر تبليغك بصحيفتين محليتين يوميتين بموعد المرافعة يوم ٢٠٢٢/٥/٨ الساعة التاسعة صباحا وفي حالة عدم حضورك او من ينوب عنك قانونا ستجري المرافعة بحقك غيابيا وعلنا وفق القانون
القاضي/ بكر ابراهيم الصالحي
***

محكمة الاحوال الشخصية في سامراء
العدد / ١٥٢ / ش / ٢٠٢٢
الى المدعى عليه/ طه إبراهيم فاضل - أصدرت محكمة الأحوال الشخصية في سامراء قرارها المؤرخ في ٢٠٢٢/٣/٣١ في الدعوى المرقمة اعلاه والمقامة من قبل المدعية (شيماء إسماعيل حميد) المتضمن التفريق القضائي ضدك بسبب التحاقك بصفوف داعش الإرهابي ولثبوت مجهولية محل اقامتك حسب شرح القائم بالتبليغ واشعار المختار المصدق من قبل قلمقامية قضاء سامراء لذا قررت المحكمة تبليغك بصحيفتين محليتين يوميتين وعند عدم حضورك وعدم الاعتراض والتمييز على قرار الحكم المذكور خلال مدة ثلاثون يوما من تاريخ النشر فإن القرار سيكتسب الدرجة القطعية وفق القانون
القاضي / كاظم متعب داود
***

محكمة الاحوال الشخصية في سامراء
العدد / ٦٣ / ش / ٢٠٢٢
الى / المدعى عليه/ محمد ساجد مخلف - أقامت المدعية (غفران نزار حسن) الدعوى الشرعية المرقمة اعلاه تطلب فيها الحكم لها بالنفقة الشرعية الماضية من تاريخ ١٥ / ١١ / ٢٠١٩ ونفقة مستمرة لها ولاطفالها كل من (غيث تولد ٢٠١٢ وسمر تولد ٢٠١٤ ورفيف تولد ٢٠١٩ ولمجهولية محل إقامتك حسب شرح القائم بالتبليغ وإشعار مختار سامراء ناحية المعتصم ومصادقة قلمقامية قضاء سامراء فقد قررت هذه المحكمة تبليغك بالنشر في صحيفتين محليتين يوميتين للحضور يوم المرافعة بتاريخ ٢٠٢٢/٥/١٧ وفي حال عدم حضورك أو إرسال من ينوب عنك سوف تجري المرافعة بحقك غيابيا وعلنا
القاضي / كاظم متعب داود

محكمة الاحوال الشخصية في سامراء
العدد / ٣٤٩ / ش / ٢٠٢٢
الى / المدعى عليه / محمد ساجد مخلف - أقامت المدعية/ غفران نزار حسن الدعوى الشرعية المرقمة اعلاه تطلب فيها الحكم لها بضم حضانة الاطفال كل من/ غيث تولد ٢٠١٢ وسمر تولد ٢٠١٤ ورفيف تولد ٢٠١٩ وذلك لعدم قدرتك على حضانة الاطفال ورعايتهم وتربيتهم وادارة شؤونهم ولمجهولية محل إقامتك حسب شرح القائم بالتبليغ وإشعار مختار سامراء ناحية المعتصم ومصادقة قائممقامية قضاء سامراء فقد قررت هذه المحكمة تبليغك بالنشر في صحيفتين محليتين يوميتين للحضور يوم المرافعة بتاريخ ٢٠٢٢/٥/١٧ وفي حال عدم حضورك أو إرسال من ينوب عنك سوف تجري المرافعة بحقك غيابيا وعلنا
القاضي / كاظم متعب داود
***

محكمة بداءة الاعظمية
العدد / ٢٦٢ / ب / ٢٠٢٢
الى المدعى عليه / عامر طاهر محمود العنوان /محلة ٣٠٧ ز ٣٨ د ٢/٢٧
بتاريخ ٢٠٢٢/٢/٣ أقام المدعي (مقداد حسن هادي) الدعوى البدائية المرقمة اعلاه للمطالبة بالحكم بتاديتك المبلغ الذي بذمتك والبالغ (مليونان ومائة وسبعة وثمانون الف دينار عراقي) لرفضك اعادة المبلغ المذكور الى المدعي ولمجهولية محل اقامتك حسب ما جاء بشرح القائم بالتبليغ (جعفر قاسم علي) في ٢٠٢٢/٣/٢ وتأييد ورقة التبليغ من قبل قائممقامية قضاء الاعظمية ومختار محلة ٣٠٧ لذا تقرر تبليغك نشرا في صحيفتين محليتين يوميتين على ان تكون من الصحف الواسعة الانتشار والمقروءة بموعد المرافعة القادم الموافق ٢٠٢٢/٥/٩ وفي حال عدم حضورك او ارسال من يمثلك قانوناً سوف تجري المرافعة بحقك غيابياً وعلناً لذا اقتضى التبليغ
القاضي الاول / محسن فاضل فرج
***

مديرية تنفيذ الطارمية
رقم الاضبارة / ٤٧ / ن خ / ٢٠٢٢
الى المنفذ عليه/ محمد فارس احمد -مجهول محل الاقامة
لقد تحقق لهذه المديرية من انك مجهول محل الاقامة وليس لك موطن دائم او مؤقت او مختار يمكن اجراء التبليغ عليه واستنادا للمادة (٢٧) من قانون التنفيذ تقرر تبليغك اعلانا بالحضور في مديرية تنفيذ (الطارمية) خلال خمسة عشر يوماً تبدأ من اليوم التالي للنشر لمباشرة المعاملات التنفيذية بحضورك وفي حالة عدم حضورك ستباشر هذه المديرية باجراءات التنفيذ الجبري وفق القانون
المنفذ العدل/ حميد دليل حبتر
اوصاف المحرر/ قرار حكم المرقم ١٥١٩/س/٢٠١٨ والمتضمن الزام المدين/ محمد فارس احمد ٢٦٧٢٦٩٥٣ دينار ستة وعشرون مليون وسبعمائة وستة وعشرون الف وتسعمائة وثلاثة وخمسون دينار لاغير
***

تنويه
نشر سهوا في اعلان محكمة بداءة الكرخ بالعدد ٢٧٥/ب/٢٠٢٢ في جريدتي الشرق والعراق الاخبارية ليوم ٢٠٢٢/٤/٢٥ اسم المدعى عليه المدير المفوض لشركة مياسيم السماء خطأ والصحيح المدير المفوض لشركة مياسين السماء لذا اقتضى التنويه
***

محكمة بداءة البياع
العدد/ ٣٩ / ب / ٢٠٢٢
الى المدعى عليها/ نور جميل جمعة - أقام المدعون/ بشرى وندى ويسرى وشذى بنات جمعة سكر الدعوى البدائية المرقمة اعلاه يطلبون فيها تمليك سهام الموجودة في العقار المرقم ٢٨٨٨/١٢ م ١ الخر والمسجل باسم مورث المدعى عليهم ويتم تسجيله باسم المدعيات ويوزع على التساوي حسب السهام واشعار مديرية التسجيل العقاري في الكرخ الاولى استنادا للقرار ١١٩٨ لسنة ١٩٧٧ وتحميله كافة الرسوم والمصاريف واتعاب المحاماة ولمجهولية محل اقامتك حسب شرح المبلغ القائم بالتبليغ وتأييد المجلس البلدي عليه تقرر تبليغك بصحيفتين محليتين للحضور امام هذه المحكمة بموعد المرافعة ٢٠٢٢/٥/١١ الساعة التاسعة صباحا وعند عدم حضورك او من ينوب عنك قانونا ستجري المرافعة بحقك غيابياً وعلناً وفق القانون
القاضي / بكر ابراهيم الصالحي
***

محكمة بداءة الكرخ
العدد/ ٩١٦ / ب / ٢٠٢٢
الى المدعى عليه/ حيدر نعيم مجلي - أقام المدعي/ علي حسين عبد الله الدعوى البدائية المرقمة اعلاه يطلب فيها الزام المدعى عليه بتاديته الى المدعي ماافاته من كسب ومالحقه من خسارة وتحميله كافة الرسوم والمصاريف واتعاب المحاماة ولمجهولية محل اقامتك حسب شرح المبلغ القائم بالتبليغ وتأييد المجلس البلدي عليه تقرر تبليغك بصحيفتين محليتين للحضور امام هذه المحكمة بموعد المرافعة يوم ٢٠٢٢/٥/٩ الساعة التاسعة صباحا وعند عدم حضورك او من ينوب عنك قانونا ستجري المرافعة بحقك غيابيا وعلنا وفق القانون
القاضي / سيف عباس مخلف

محكمة بداءة الكرخ
العدد/ ٩١٨ / ب / ٢٠٢٢
الى المدعى عليه/ حيدر نعيم مجلي - أقام المدعي/ علي حسين عبد الله الدعوى البدائية المرقمة اعلاه يطلب فيها الزام المدعى عليه بدفع الايجارات لانتقل عقد الايجار اليهم اضافة الى بقية الشركاء وتحميله كافة الرسوم والمصاريف واتعاب المحاماة ولمجهولية محل اقامتك حسب شرح المبلغ القائم بالتبالغ وتأييد المجلس البلدي عليه تقرر تبليغك بصحيفتين محليتين للحضور امام هذه المحكمة بموعد المرافعة يوم ٢٠٢٢/٥/٩ الساعة التاسعة صباحا وعند عدم حضورك او من ينوب عنك قانونا ستجري المرافعة بحقك غيابيا وعلنا وفق القانون
القاضي / سيف عباس مخلف
***

محكمة بداءة الكرخ
العدد/ ١٦٢٣ / ب / ٢٠٢٢
الى المدعى عليه/ ١- اياد حمود ذياب ٢- حيدر نعيم مجلي
أقام المدعي/ علي حسين عبد الله الدعوى البدائية المرقمة اعلاه يطلب فيها الزام المدعى عليهما بالتكافل والتضامن بتاديتهما الى المدعي بدلات الايجار العقار البالغة ٥٤٠٠٠ اربعة وخمسون الف دولار امريكي وتحميلهم كافة الرسوم والمصاريف واتعاب المحاماة ولمجهولية محل اقامتك حسب شرح المبلغ القائم بالتبالغ وتأييد المجلس البلدي عليه تقرر تبليغك بصحيفتين محليتين للحضور امام هذه المحكمة بموعد المرافعة يوم ٢٠٢٢/٥/٩ الساعة التاسعة صباحا وعند عدم حضورك او من ينوب عنك قانونا ستجري المرافعة بحقك غيابيا وعلنا وفق القانون
القاضي / عمار احمد مصطفى
***

محكمة بداءة الكرخ
العدد/ ٧٢٠ / ب / ٢٠٢٢
الى المدعى عليه/ المدير المفوض لشركة القتاد للتجارة العامة - اضافة لوظيفته - أقام المدعي/ المدير المفوض لمصرف الاقتصاد للاستثمار والتمويل اضافة لوظيفته الدعوى البدائية المرقمة اعلاه يطلب فيها الزام المدعى عليه اضافة لوظيفته بتاديته للمدعي اضافة لوظيفته مبلغ قدره ٥٠,٠٠٠ خمسون الف دولار امريكي عن خطاب ضمان الاول والثاني وتاديته مبلغ ١٢,٠٠٠,٠٠٠ اثنا عشر مليون دينار عراقي عن خطاب الضمان الثالث والرابع والفائدة القانونية البالغة ٥% من تاريخ اقامة الدعوى ولحين التادية الفعلية وتحميله كافة الرسوم والمصاريف واتعاب المحاماة ولمجهولية محل اقامتك حسب شرح المبلغ القائم بالتبالغ وتأييد المجلس البلدي عليه تقرر تبليغك بصحيفتين محليتين للحضور امام هذه المحكمة بموعد المرافعة يوم ٢٠٢٢/٥/٩ الساعة التاسعة صباحا وعند عدم حضورك او من ينوب عنك قانونا ستجري المرافعة بحقك غيابيا وعلنا وفق القانون
القاضي / علي عبد الغفور احمد
***

محكمة بداءة الكرخ
العدد/ ٥٠٥ / ب / ٢٠٢٢
الى المدعى عليه/ المدير المفوض لشركة مندلي للمقاولات العامة المحدودة اضافة لوظيفته - أقام المدعي/ المدير المفوض لمصرف الاقتصاد للاستثمار والتمويل اضافة لوظيفته الدعوى البدائية المرقمة اعلاه يطلب فيها الزام المدعى عليه اضافة لوظيفته بتاديته للمدعي اضافة لوظيفته مبلغ قدره ٣٥,٠٠٠,٠٠٠ خمسة وثلاثون مليون دينار عراقي ناتج عن خطاب الضمان المسدد وفوائده التاخيرية والفائدة القانونية البالغة ٥ % من تاريخ المطالبة القضائية ولحين التادية الفعلية وتحميله كافة الرسوم والمصاريف واتعاب المحاماة ولمجهولية محل اقامتك حسب شرح المبلغ القائم بالتبالغ وتأييد المجلس البلدي عليه تقرر تبليغك بصحيفتين محليتين للحضور امام هذه المحكمة بموعد المرافعة يوم ٢٠٢٢/٥/٢٣ الساعة التاسعة صباحا وعند عدم حضورك او من ينوب عنك قانونا ستجري المرافعة بحقك غيابيا وعلنا وفق القانون
القاضي / عمار احمد مصطفى
***

مديرية تنفيذ الكرخ
رقم الاضبارة/ ٩٨١ / ٢٠١٥
تبيع مديرية تنفيذ الكرخ العقار تسلسل ٦٦٩٣/٣ م ٢٠ داودي الواقع في حي الجامعة العائد للمدين/ قادر عبد رشيد المحجوز لقاء طلب الدائن/ عماد غانم احمد ومحمد حمزة صباح البالغ ٣٠٩,٠٠٠,٠٠٠ دينار فعلى الراغب بالشراء مراجعة هذه المديرية خلال مدة ثلاثين يوما تبدا من اليوم التالي للنشر مستصحبا معه التأمينات القانونية ١٠% من القيمة المقدرة وشهادة الجنسية العراقية وان رسم التسجيل والدلالية على المشتري
المنفذ العدل/ دينا هادي احمد
المواصفات/ موقعه ورقمه- حي الجامعة محلة ٦٣٥ ز/ ٣٨ جنسه ونوعه/ قطعة ارض حدوده واوصافه/ كما مثبت بالخارطة مشتملاته/ لايوجد مساحته/ ٢٧٠ م٢ درجة العمران/ لايوجد الشاغل/ خالية من الشواغل القيمة المقدرة/ ٥٤٠,٠٠٠,٠٠٠ مليون دينار لاغيرها

محكمة بداءة الكرخ
العدد / ٩٧ / ب / ٢٠٢٢
المدعيان/ منذر ومازن ولدي معروف سالم - المدعى عليه/ ماهيه محمد صالح - اصدرت هذه المحكمة قرارها المرقم اعلاه في ٢٠٢٢/٤/١٤ قرار يقضي فيه الحكم بازالة شيوع العقار المرقم ٢٠٥٤/٧ م ١٩ غزالية بيعا وتوزيع صافي ثمنه على الشركاء كل

البريد الالكتروني : iraqpaper@yahoo.com
الموقع الالكتروني : www.iraqpaper.com

العراق الاخبارية

يومية سياسية عامة

مدير مكتب رئيس المؤسسة
سراب صلاح التميمي

تنوية : الاسماء المذكوره في الهيد هي اسرة الجريدة فقط

المشرف العام
ماضي الحسيني

حنان أمين فتاح
نائب رئيس التحرير التنفيذي

علي عباس خلف
المدير التنفيذي

سهيل عبد كاظم
مدير العلاقات والاعلان

المدير التنفيذي
علي فاضل جبار

احمد قدوري معاون مدير
العلاقات العامة والتسويق

السنة الثانية عشر / العدد 1634 / الخميس 28/ 4 / 2022

رقم الايداع في وزارة الثقافة دار الكتب والوثائق ببغداد (2180)

الاخيرة

محافظ ميسان يترأس اجتماعاً للجنة الأمنية العليا لمناقشة عدد من المواضيع المهمة الخاصة بأمن واستقرار المحافظة

العراق الاخبارية /
ابو الحسن السعد

ترأس محافظ ميسان الأستاذ « علي دواي لازم » اجتماعاً للجنة الأمنية العليا وبحضور قائد عمليات ميسان وقائممقام قضاء العمارة وقائد شرطة ميسان ومدير مرور ميسان ومدراء الاستخبارات والأمن الوطني والمخابرات واستخبارات الجيش والدفاع المدني وآمر لواء الحدود ومكتب العشائر , حيث تم مناقشة واستعراض العديد من المواضيع الخاصة بالملف الأمني في المحافظة ومنها :-

مناقشة الخطة الأمنية الخاصة بعيد الفطر المبارك ومراجعة وتقيم الخطط الأمنية السابقة وموضوع المخدرات وموضوع دخول الأجانب الى محافظة ميسان وبالأخص الباكستانيين وبطرق غير شرعية وموضوع المشاكل والنزاعات العشائرية , وبعد المناقشة للمواضيع وبشكل معمق ودقيق تم إقرار الإجراءات اللازمة لجميع المواضيع المطروحة في الاجتماع وسترفع الى مكتب السكرتير الشخصي للقائد العام للقوات المسلحة ووزارتي الدفاع والداخلية والأجهزة الأمنية الأخرى , وأكد المحافظ على اتخاذ كافة الإجراءات القانونية اللازمة بشأن المواضيع المطروحة ومتابعة تنفيذها وعدم التهاون في انجاز المهام والواجبات الرسمية من أجل سيادة القانون والحفاظ على الأمن والاستقرار في المحافظة .

وزير التربية: خطواتنا لوضع العراق في ترتيب الجدول العالمي تربوياً تسير في طريقها الصحيح

أكد وزير التربية الأستاذ علي حميد الدليمي، إجراء طلبة العراق التطبيق الاستطلاعي للاختبارات الدولية الخاصة بالهيئة الدولية لاختبارات المقاييس التربوية (IEA) استعداداً للمشاركة في الاختبارات الدولية التي ستقام في عام ٢٠٢٣، مشيراً إلى أن الخطوات لوضع العراق في ترتيب الجدول العالمي تربوياً «تسير في طريقها الصحيح المنشود».

وأشار الدليمي في بيان , إلى «أهمية اختبار العراق القياسي، والتي تتمثل في المساعدة بتحديد مستوى أداء الطلبة، مما يساعد الكادر التعليمي والإداري على تحديد المشاكل قبل استعصاء حلها، وكي يتم تقديم المساعدات المناسبة للطلبة، الأمر الذي يمكن الطلبة من امتلاك المهارات الأساسية المتوافقة مع مراحلهم العمرية، وكذلك تعريف العالم ان في العراق عقول يشار لها بالبنان».

وأضاف، «لقد عملنا على مدار العامين الماضيين بجهود مضنية على إعادة العراق للتصنيف العالمي والى الاختبارات الدولية بعدما كان بعيداً عنها لأسباب مالية، عكس ما أشيع له بضعف النظام التعليمي في البلاد، إذ تم تخصيص تلك الأموال من صندوق التربية المركزي ليعاود ازدهاره مرة أخرى».

مائدة الرحمن تجمع أبناء محافظة ديالى

محمود السلطاني

اقام قسم الصيدله في كلية بلاد الرافدين الجامعة مائدة افطار لما يحمله هذا الشهر ويزخر بموائده الرحمانية تكريسا لقيم التكافل والتراحم بين أبنائها. في مشهد يحمل بطياته الكثير من المعاني الإنسانيه واصل الدكتور حيدر عبد الحافظ ... قسم الصيدلة ومعه عدد من تدريسي القسم بمناسبة شهر رمضان المبارك لأقامة مأدبة إفطار جماعي لطلبة الاقسام الداخليه والشقق لقسم الصيدله وللمراحل كافة وعلى نفقة رئيس القسم وعدد معين من تدريسي القسم في مطعم مكان / شراع مول .متبارين بينهم على تقديم ما لذ وطاب من أصناف الطعام ليجسدوا أجمل صور التلاحم والتراحم في هذا الشهر الفضيل ولتجسيد صور التأخي التي تسود عند تناول الإفطار ورسالتها الإنسانيه ولكسر الجليد. وقد باركت عمادة كلية بلاد الرافدين الجامعة هذه الخطوة التي قامت بها رئاسة القسم وعدد معين من تدريسي القسم .

مجلس إدارة شركة الرشيد العامة يعقد جلسته العاشرة لعام ٢٠٢٢

عقدت شركة الرشيد العامة برئاسة المدير العام ورئيس مجلس الإدارة المهندس (سيف سامي العساقي) جلسته العاشرة للسنة الثالثة للدورة السادسة يوم الثلاثاء المصادف ٢٦-٤-٢٠٢٢ وبحضور المهندسة (بشرى أنعام عباس)مدير عام دائرة المباني . والسادة أعضاء مجلس إدارة الشركة والضيوف.

افتتح العساقي الجلسة بالترحيب بأعضاء وضيوف مجلس الإدارة وبعد الترحيب ألقى المدير العام كلمة واهم ما جاء فيها:-

▪ بفضل العمل بروح الفريق الواحد والتفاني في العمل تم التخلص من جميع المعوقات التي كانت تعارض تقدم الشركة

▪ البحث المستمر عن المشاريع الجديدة والدخول في التنافس للحصول على مشاريع أكثر لزيادة واردات الشركة

▪ ان الشركة بدأت تقطف ثمار العمل بخطة التنفيذ المباشر

▪ وأكد على الابتعاد عن العمل الروتيني والتقيد في هذه الدوامة

▪ استغلال الأراضي الخاصة بالشركة لزيادة واردات الشركة وتحويل شركة الرشيد من الشركات الرابحة

▪أثنى العساقي على جهود كوادر شركة الرشيد وأبدى سعادته بالعمل الجماعي الذي حقق زيادة في رفع مستوى الشركة

وبعدها تم استعراض الفقرات المطروحة على جدول الأعمال.

حيث تم مناقشة ما يخص المشاريع المستمرة بالعمل واستعراض كامل للمشاريع ثم مناقشة الجوانب الإدارية والمالية والقانونية للدائرة والتي تهم سير أعمال الشركة وفي ختام الاجتماع شكر المدير العام السادة الحضور ودعا إلى تضافر الجهود والارتقاء بمستوى العمل .

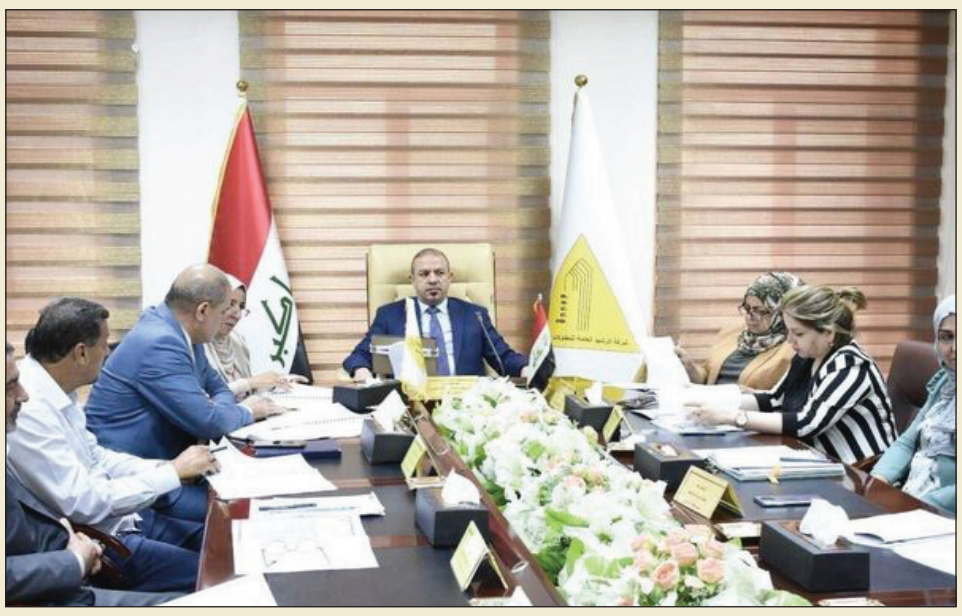

مؤسسة اعمال العراق تقيم مأدبة افطار للاطفال الأيتام والارامل

العراق الاخبارية / ريم أكرم الراوي

برئاسة مؤسسة سيدات أعمال العراق لتمكين المرأة الاستاذة هدى العزاوي وبرعاية الأمين العام لمجلس الوزراء الاستاذ حميد الغزي

وبحضور وكيل الأمين العام لمجلس الوزراء الدكتور فرهاد البارزاني

وبحضور عدد من سيدات أعمال العراق وشخصيات بارزة اقامة هذا الحفل الكبير مع عدد كبير من شريحة الاطفال الأيتام وذويهم من شريحة الأرامل حيث اقيم على حدائق مقر مؤسسة سيدات أعمال العراق وهو أكبر حفل ضمن مبادرة فرحة يتيم و تخلل الحفل برنامج رفيع بعدة فقرات حيث ابتدأ بتلاوة عطرة من الذكر الحكيم وأقامة وجبة افطار فاخرة وتوزيع كسوة العيد مع سلات غذائية ممتازة كما تم توزيع مبالغ مالية عيدية لجميع الأيتام الحاضرين وايضا كانت هناك فعاليات ترفيهية للأطفال قدمتها فرقة مختصة بالبرامج الترفيهية للأطفال حضرت كل الشكر والتقدير الى عروس منظمات المجتمع المدني مؤسسة سيدات اعمال العراق وجميع سيدات ألأعمال ضمن المؤسسة واكيد الشكر موصول لرئيس مؤسسة سيدات أعمال العراق الاستاذة هدى العزاوي السباقة دائما هي وعائلتها بالأعمال الانسانية الكبيرة واهتمامها الدائم بشريحة الأيتام والفقراء

مؤسسة اليتيم الخيرية / فرع الكرادة تقيم مهرجان رمضاني تنموي

بغداد / عمار العبودي

أقامت مؤسسة اليتيم الخيرية وبالتعاون المشترك مع مؤسسة سيدات أعمال العراق لتمكين المرأة مهرجانا رمضانيا تنمويا لعدد من الأيتام المسجلين لدى المؤسسةوعوائلهم وبحضور رئيسة المؤسسة الست «هدى العزاوي» والدكتورة «سلوى» والدكتور «خالد البصيصي» ومشاركة فريق سأصنع ذاتي. تم خلال المهرجان إقامة مسابقات للأيتام ومحاضرة تأهيل ودعم نفسي من خلال ألعاب ومسابقات تسهم في دعمهم وتأهيلهم تنمويا وذاتيا تلاها تقديم مأدبة إفطار للأيتام الحاضرين مع عوائلهم وفي ختام المهرجان تم توزيع هدايا وكسوة العيد وسلال غذائية فضلا عن مساعدات مالية كما تم منحهم شهادات مشاركة بعد اجتيازهم اختبارات التنمية الذاتية والتأهيل النفسي.

يوم القدس العالمي
القدس اقرب

قاسم الغراوي

يوم القدس العالمي أو اليوم الدولي لمدينة القدس الشريف هو حدث سنوي يعارض احتلال إسرائيل للقدس ويتم حشد وإقامة المظاهرات المناهضة للصهيونية .

منذ احتلال فلسطين عام ١٩٤٨ م أصبح اهتمام المسلمين عامّة متوجهاً نحو إيجاد حل لهذه القضية والوقوف مع الشعب الفلسطيني ، بما يملكون من امكانيات رغم خذلان غالبية الحكام العرب وذهابهم للتطبيع بدلاً من نصرة قضية الشعب الفلسطيني .

وتحتفل المجتمعات الإسلامية والعربية في مختلف أنحاء العالم، خصوصا في إيران حيث كانت أول من اقترح المناسبة . ويوم القُدس ليس شيئاً يَختَصُّ بإيران إنَّه يوم العالم الإسلامي، لذلك سَجَّل المسلمون في كل أنحاء العالم الإسلامي تواجدهم للدِّفاع عن إخوتهم الفلسطينيِّين ، وأبْدى المسلمون في هذا اليوم إرادتهم العامَّة لِمُواجهة جيَل أميركا و«إسرائيل» في فلسطين المظلومة المغتصبة .

ويعقد يوم القدس كل سنة في يوم الجمعة الأخيرة من شهر رمضان المبارك أي الجمعة اليتيمة أو جمعة الوداع ، في الوقت الذي تراجعت فيه المواقف وتخاذلت تجاه قضية العرب الكبرى .

يوم القدس ليس يوم عطلة إسلامية دينية ولكنه حدث سياسي مفتوح أمام كل من المسلمين وغير المسلمين على حد سواء ، وبالتالي الاحتفال ليس واجبا في الإسلام ولكنه دعوة للوقوف ضد الاحتلال والظلم تجاه الشعوب المظلومة .

كانت قضية فلسطين أحد محاور ثورة الإمام الخميني منذ البداية، وبعد انتصار الثورة أعلن بصورة رسمية عدم اعتراف الجمهورية الإسلامية في إيران بإسرائيل كدولة، فتبدّلت سفارة إسرائيل في إيران إلى مقرّ لمنظمة التحرير الفلسطينية .

ولازالت مواقف جمهورية ايران الاسلامية التي ارسى دعائمها الامام الخميني (رض)ثابتة لن تتغير ، رغم الضغوطات والتحديات والحصار الجائر عليها الا ان القيم الاسلامية والانسانية والوقوف مع المظلومين من المباديء التي جسدتها جمهورية ايران الاسلامية بالرغم من محاولات تشويه ثورتها واتهامها بانها مصدر التوتر في المنطقة وقد اثبتت عكس ذلك بنصرتها ووقوفها مع المسلمين والمظلومين في كل مكان .

وقد اولى الامام الخميني عناية خاصة بالقضية الفلسطينية ، واعتبرها محور الصراع الاسلامي مع الكيان الصهيوني الغاصب ودعى في خطاباته وندواته ورسائله الى مناصرة القضية الفلسطينية ، وتقديم العون للشعب الفلسطيني بالمال والسلاح والارواح ، وبذلك اعادة الثقة والصمود للشعب الفلسطيني بعدالة قضيته ، بعد ان تاجر فيها غالبية الحكام العرب . ومع مرور الاعوام ظلت القضية الفلسطينية تتصدر اولويات جمهورية ايران الاسلامية في اروقة العالم والمحافل الدولية ، والمؤتمرات الاسلامية حرصا منها لانتزاع الحقوق المغتصبة للشعب الفلسطيني .

واذ ندعو المسلمين في جميع أنحاء العالم لتكريس يوم الجمعة الأخيرة من شهر رمضان المبارك ليكون يوم القدس، وإعلان التضامن الدولي من المسلمين في دعم الحقوق المشروعة للشعب المسلم في فلسطين ونصرتها بكل مانملك لانها عربية واسلامية ومغتصبة ، وعلى الجميع أن يَعتبروا الجهاد والسَّعي لإعادة تلك الارض إلى الأرض الإسلاميّة واجبهم .

وما النصر الا من عند الله العزيز الجبار

مستشفى البتول التعليمي يعيد الامل لسيدة تعاني من عقم اولي دام (١٨) سنة

بكر الشيخ ضاري

نجح فريق طبي متخصص في مستشفى البتول التعليمي من تمكين سيدة تبلغ من العمر ٣٧ عاماً من الحمل والانجاب بعد معاناة من العقم الاولي دام (١٨) سنة .

وذكر مدير مستشفى البتول التعليمي الدكتور علي جديس الفضلي إن « المواطنة إنتظرت ثمانية عشر سنة , قبل أن تقر عينها برؤية طفلها الأول , مضيفاً إن « العقم الأولي الذي عانت منه طيلة هذه الفترة الطويلة , من فرط افراز الغدة الدرقية حيث تم تشخيص حالتها الصحية والتخفيف من معاناتها جراء عدم تمكنها من الحمل طوال الفترة الماضية « , وتابع « بدأت معها بإجراءات تحضيرية , ومن بعدها خضعت الى برنامج علاجي منتظم , صاحبه المتابعة الحثيثة والدقيقة من قبل الدكتورة رغد كامل إنتهت بحملها الذي إستمر تسعة أشهر , وتكلل بولادة قيصرية أنجبت خلالها مولوداً ذكر «

وتكون فريق العمل
د. رغد كامل اخصائية نسائية
م .جامعي يمان عبد الرحمن
د.سلوان طبيب التخدير
احمد جمال م.تخدير

قائد شرطة بابل يستقبل عضو اللجنة النسوية في الإتحاد العراقي لكرة القدم والوفد المرافق له

العراق الاخبارية / زهير الخالدي

استقبل قائد شرطة بابل اللواء خالد تركي جهاد الشمري، في مكتبه ، عضو اللجنة النسوية في الاتحاد العراقي لكرة القدم علي عباس الخفاجي والوفد المرافق له الذي ضم أعضاء من إتحاد بابل لكرة القدم ومدير شعبة الألعاب والتدريب البدني ومدرب الفريق لشرطة المحافظة .

حيث تقدم الوفد بالشكر والتقدير لقائد الشرطة وإهداءه درع تثميناً لما تقدمه شرطة بابل لكرة القدم بالمحافظة من إسناد وتعاون وتوفير الحماية للألعاب الرياضية .