السنة الثانية عشر / العدد 1683 / الثلاثاء 19/ 7 / 2022 | معتمدة لدى نقابة الصحفيين العراقيين برقم 754 | البريد الالكتروني : iraqpaper@yahoo.com | رقم الايداع في وزارة الثقافة دار الكتب والوثائق ببغداد (2180)

الاتصالات تحسم الجل حول قطع الانترنيت خلال فترة امتحانات السادس الاعدادي

الكاظمي: وضع حجر أساس تأهيل مطار الموصل قريباً وعازمون على إنهاء مشاريع إعمار نينوى المتأخرة

الموقع الالكتروني : www.iraqpaper.com

يومية سياسية عامة

العراق الاخبارية

عبدالرسول الاسدي
صاحب الامتياز
رئيس مجلس الادارة

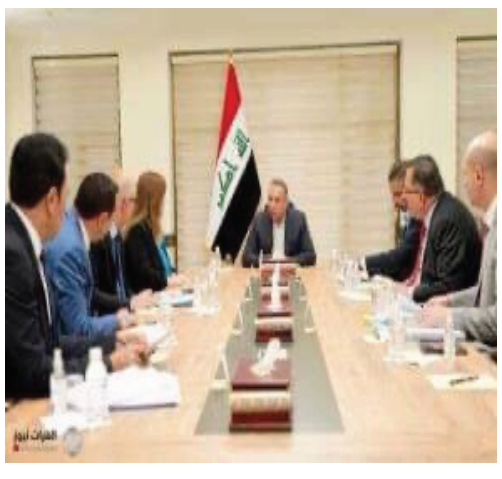

ترأس رئيس مجلس الوزراء مصطفى الكاظمي، اجتماعاً خصص لمناقشة خطط تأهيل وإعادة إعمار مطار الموصل الدولي، الذي تضرر أثناء الحرب ضد عصابات داعش الإرهابية. وشهد الاجتماع -الذي حضره وزيرة الإعمار والإسكان والبلديات والأشغال العامة، ومحافظ نينوى، وعدد من المسؤولين المختصين- استعراض المخططات، والتصاميم الجديدة للمطار، وتحديد الكلف المالية الخاصة بالتنفيذ. وأكد رئيس مجلس الوزراء خلال «الاجتماع المضي بما تعهّد به لأهالي الموصل خلال زيارته الأخيرة للمحافظة، ووضع حجر الأساس لمشروع المطار قريباً بعد استكمال جميع المتطلبات». وبيّن الكاظمي أن الحكومة عازمة على إنهاء مشاريع الإعمار المتأخرة في المحافظة، وتذليل كلّ المعوقات التي تواجهها؛ من أجل إظهار المحافظة بحلّة جديدة بعد سنوات من المعاناة بسبب الإرهاب.

محافظ نينوى يحضر اجتماعا عقده رئيس الوزراء لمناقشة خطط إعمار مطار الموصل

حضر محافظ نينوى نجم الجبوري ومدير لجنة إعمار الموصل عبد القادر الدخيل اجتماعا عقده رئيس مجلس الوزراء مصطفى الكاظمي في العاصمة بغداد لمناقشة موضوع إعادة إعمار مطار الموصل الدولي وضم الاجتماع وزيرة الإعمار والإسكان والبلديات والأشغال العامة وعدد من المسؤولين المختصين حيث تم استعراض المخططات والتصاميم الجديدة للمطار وتحديد الكلف المالية الخاصة بالتنفيذ،وأكد رئيس الوزراء خلال الاجتماع المضي بما تعهّد به لأهالي الموصل خلال زيارته الأخيرة للمحافظة ووضع حجر الأساس لمشروع المطار قريباً بعد استكمال جميع المتطلبات مبينا أن الحكومة عازمة على إنهاء مشاريع الإعمار المتأخرة في المحافظة، وتذليل كلّ المعوقات التي تواجهها؛ من أجل إظهار المحافظة بحلّة جديدة بعد سنوات من المعاناة بسبب الإرهاب.

محافظ المثنى يترأس اجتماع اللجنة الأمنية العليا ويوجه بتكثيف الجهود لإلقاء القبض على تجار المخدرات

ترأس محافظ المثنى أحمد منفي جودة ، اجتماع اللجنة الأمنية العليا في قيادة شرطة المثنى ، بحضور قادة الأجهزة الأمنية.
وأكد المحافظ على تكثيف الجهود لإلقاء القبض على تجار المخدرات و مروجيها ، مع مراقبة جميع الأماكن التي يكثر فيها المتعاطين لمحاسبتهم قانونيا ».
ووجه جودة « مديرية شؤون العشائر بعقد مؤتمر عشائري لإعلان البراءة من تجار ومروجي المخدرات ونبذهم وعدم المطالبة بأي دية عشائري،عند تعرضهم للقتل أو الإصابة في حالات الاشتباك مع الأجهزة الأمنية» .
وشدد المحافظ على «ضرورة إشراك المواطنين في الإبلاغ عن المتاجرين والمتعاطين و أماكن تواجدهم مقابل مكافئة مالية في حال ثبوت صحة المعلومة» .

وفد الفاتيكان من كربلاء المقدسة : زيارة بابا الفاتيكان ولقاءه السيد علي السيستاني كانت خدمةً للبشرية جمعاء

زارَ وفد دولة الفاتيكان المتمثل بالمونسنيور)ايرفين لينجيل Ervin lengyel (القائم بأعمال سفير دولة الفاتيكان في العراق والمونسنيور) فيمباري تومو (tvomot.vimpari رئيس القسم الدبلوماسي في دولة الفاتيكان، مدينة كربلاء المقدسة.
وذكر المونسنيور ايرفين لينجيل خلال زيارته لمركز كربلاء للدراسات والبحوث في العتبة الحسينية ، ان» هذه الزيارة استثنائية جداً وأشكر الله لنزولي في مدينة كربلاء المقدسة التي قرأت عن تأريخها وحضارتها وقدسيتها كثيراً.
وأضاف، ان» زيارة بابا الفاتيكان (فرنسيس Franciscus) ولقاءه مع سماحة المرجع الأعلى السيد علي الحسيني السيستاني «دام ظله الوارف» عززت آفاق جديدة من العلاقات الثنائية وحوار الأديان والتعايش السلمي خدمةَ للبشرية جمعاء». مبيناً، إننا «تشرفنا بدعوة الحضور المقدّمة من المركز والرامية الى تطوير سبل التعاون العلمي والإنساني والثقافي المشترك؛ لذا تقرر علينا زيارة العراق والنزول في هذه المدينة التاريخية العريقة المباركة ضمنها مركز كربلاء للدراسات والبحوث لما يحتوي من طاقات علمية فذّة لها الأثر الكبير في تطور المسيرة العلمية والبحثية».

رئيس هيأة استثمار بابل : ٣٨ مشروعاً صناعياً وسكنيا دخل الخدمة أغلبها وبعضها قيد التنفيذ

أعلنت هيئة استثمار محافظة بابل، أن ٢٧ مشروعاً صناعياً استثمارياً دخل إلى الخدمة، مبينة أن هناك ١١ مشروعاً استثمارياً سكنياً قيد التنفيذ . وقال رئيس الهيئة محمد جاسم زكم في بيان ، إن "٢٧ مشروعاً استثمارياً ضمن القطاع الصناعي تم تنفيذها في المحافظة بالكامل وبنسبة إنجاز بلغت ١٠٠ بالمئة"، مشيراً إلى أن "الهيئة تدرس حالياً ملفات لمشاريع استثمارية صناعية أخرى، تسهم بتطوير القطاع الصناعي وتحقيق التنمية الاقتصادية وتوفير الكثير من فرص العمل".
وأضاف زكم، أن "الهيئة تتابع أيضاً ١١ مشروعاً استثمارياً قيد التنفيذ ضمن القطاع السكني، مبيناً أن هذه المشاريع في حال استكمالها ستسهم بتقليل أزمة السكن بشكل كبير". وأوضح، ان "الهيئة تسعى لتطوير القطاع الاقتصادي، من خلال تطوير الجانب الاستثماري واستثمار مكانة بابل على المستوى التاريخي والسياحي وموقعها الجغرافي على خريطة العراق"،

محافظ ديالى يترأس اجتماع في ناحية ابي صيدا

بكر الشيخ ضاري
تراس محافظ ديالى الاستاذ مثنى التميمي، اجتماعا في ناحية ابي صيدا بحضور قائد الشرطة و مدير الموارد المائية و مدراء الاقسام والافواج في مناطق المحافظة. وتداول المجتمعون ازمة المياه التي تمر بها محافظة ديالى ووضع الحلول العاجلة، واستمع التميمي الى مختلف الآراء والإقتراحات التي تخفف من واقع الازمة على المحافظة. ووجه التميمي الدوائر المعنية والقوات الامنية بردم الانهر الفرعية ورفع المضخات على نهر ديالى لمدة عشر ايام من اجل ايصال الماء لمناطق خرنابات والهويدر وبعقوبة. ووجه التميمي ايضا بالعمل على ردم الانهر أبتداء من اليوم ولغاية ٢٧ من الشهر الجاري، ومن ثم يتم فتح هذه الانهر. واكد التميمي بان الازمة تضر الجميع في عموم البلاد حيث تعمل الحكومة بالطرق السياسية ووفقا الاتفاقات الدولية لزيادة اطلاقات المياه من المنابع، خصوصا التغيير المناخي وعدم هطول الامطار اثر سلبا على المحافظة التي تعتبر من اكثر المحافظات تضررا.

محافظة بابل تضع الحجر الأساس لمدارس (المبادرة الوطنية لبناء المدارس)

انطلقت المبادرة الوطنية لبناء المدارس بحضور وفد من الأمانة العامة لمجلس الوزراء والسيد محافظ بابل علي وعد علاوي المحترم والأستاذ مهدي صالح العوادي المدير العام للتربية في محافظة بابل المحترم ومدير التخطيط التربوي الأستاذ (عماد جاسم) والشركات الصينية وعدد من مسؤولي المحافظة.
وبهذا اليوم تم وضِعَ الحجر الأساس للمدارس التي شملت بالمشروع الوطني لبناء المدارس والبالغ عددها (٤٥ مدرسة نموذجية) كوجبة أولى، بعد إن هيأت المديرية العامة للتربية قطع الأراضي المخصصة لتلك المدارس بالتنسيق مع مسؤولي الوحدات الإدارية وتسليمها للأمانة العامة لمجلس الوزراء لتباشر الشركات الصينية المنفذة عملها في تلك المشاريع.
وفي إطار متصل، أكدت المديرية العامة للتربية في محافظة بابل، إنها أكملت استعداداتها بشأن تسليم قطع الوجبة الثانية وبأعداد مدارس أكثر من الوجبة الأولى.

رئاسة البرلمان تعلن نتائج اجتماعها مع رؤساء الكتل النيابية

أعلنت رئاسة مجلس النواب، نتائج اجتماعها مع رؤساء الكتل النيابية.
وقالت الرئاسة في بيان , إن «رئيس مجلس النواب ونائبه، عقدا اجتماعا مع رؤساء الكتل النيابية؛ لبحث أهم المواضيع المتعلقة بأعمال المجلس، وعقد جلساته، وإكمال الاستحقاقات الدستورية، وأولويات مشاريع القوانين خلال الفصل التشريعي الحالي».
وأضافت، أنه «تقرَّر خلال الاجتماع:
١. المضي بتشريع جملة من مشاريع القوانين الموجودة في أروقة المجلس، التي تمسُّ المواطنين واحتياجاتهم، وبحسب الجدول المرفق مع البيان.
٢. إكمال الاستحقاقات الدستورية، وبما ينسجم مع متطلبات المرحلة وتحدياتها. وبناءً على طلب نائب الرئيس السيد شاخوان عبد الله والقوى الكردية، ومن أجل أن تكون هناك مساحة من الوقت للوصول إلى تفاهم بينها؛ تم تحديد اجتماع ثانٍ لرؤساء الكتل النيابية يوم الخميس المقبل؛ لبحث ما توصَّلت إليه القوى الكردية بهذا الصدد.
٣. جلسات المجلس للفصل التشريعي الثاني/ السنة التشريعية الأولى تبدأ في الأسبوع المقبل، وبواقع ثماني جلسات شهرياً، وسيُعلن جدول أعمالها لاحقاً».

محافظ البنك المركزي يزور محاربي السرطان من الأطفال

العراق الاخبارية / اركان نعيم مانع
قدَم رئيس مجلس إدارة صندوق تمكين، محافظ البنك المركزي الأستاذ مصطفى غالب مخيف، تهانيه بمناسبة حلول عيد الأضحى المبارك للأطفال المحاربين لمرض السرطان.
جاء ذلك أثناء زيارته لمستشفى الطفل المركزي في بغداد، حيث شملت الزيارة تقديم الدعم المعنوي والهدايا والدعم المادي للأطفال والمستشفى، بالاشتراك مع ممثلي وزارة الصحة ورابطة المصارف الخاصة.
وقال محافظ البنك المركزي «نحن في صندوق تمكين، نقف الى جانبكم، ونهنئكم بعيد الأضحى المبارك، وندعو الله ان يمن عليكم بالشفاء العاجل، ويبعد السوء عنكم وعن أهلكم».
وأضاف «سنقوم من خلال الصندوق بتقديم دعم اكبر للمستشفى وللأطفال في المستقبل القريب». وأكد أن صندوق تمكين هو أكبر المؤسسات الداعمة للمجتمع، من خلال المبادرات التي أطلقها في السابق، خصوصاً في الجانب الصحي، والتي خُصّص جزء كبيرٍ منها إلى الطفولة العراقية، لوجستياً ومعنوياً».

مجلس إدارة شركة الرشيد العامة يعقد جلسته السادسة لعام ٢٠٢٢

عقد في مقر شركة الرشيد العامة للمقاولات الإنشائية إحدى تشكيلات وزارة الإعمار والإسكان والبلديات العامة الجلسة السادسة والأخيرة لمجلس إدارة الشركة لعام ٢٠٢٢ برئاسة المدير العام المهندس سيف سامي العساف وبحضور أعضاء المجلس . و رحب رئيس مجلس الإدارة بالسادة الأعضاء وخص بالذكر مدير عام دائرة المباني المهندسة بشرى البرزنجي والأعضاء الحضور.

و أوضح العساف بأن هناك ضرورة ومسؤولية كبيرة تقع على عاتق أعضاء مجلس الإدارة من أجل النهوض بواقع الشركة عن طريق المتابعة الميدانية المستمرة للمشاريع التي تنفذها واستثمار وتعظيم مواردها من الأراضي والأملاك والسعي لإيجارها بحسب قانون بيع وإيجار أموال الدولة .

ووجه المدير العام ببذل الجهود من أجل إتمام المشاريع التي تنفذها الشركة ضمن الجدول الزمني المحدد لها وضمن المواصفات الفنية المطلوبة من قبل أرباب العمل . وكذلك نوقش خلال الجلسة الوضع المالي و القانوني للشركة والدعاوى القضائية بالإضافة الى وضع الآليات وصيانتها وديمومتها من اجل الوصول إلى أعلى مراتب الجهوزية ،

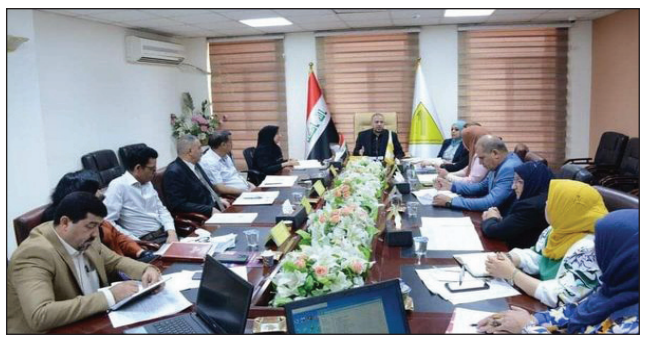

مدير عام شركة المعتصم يقوم بزيارة ميدانية لمشروع إنشاء جسر الكَارضية

في أطار متابعاته الميدانية لمشاريع ومواقع الشركة، قامَ المهندس الخبير، فاضل محمد كاظم، المدير العام ورئيس مجلس إدارة، شركة المعتصم العامة للمقاولات الإنشائية، إحدى تشكيلات، وزارة الإعمار و الإسكان والبلديات العامة قامَ، بزيارة ميدانية لمشروع، إنشاء جسر الكارضية، في محافظة واسط، يرافقه مدير قسم المشاريع، المهندس صادق كاظم عبد الحسين، و مسؤول شعبة الجسور المهندس علي حسن.

وحثَ المدير العام الملاكات الهندسية والفنية العاملة في المشروع على ضرورة رفع وتيرة الأعمال؛ لإنجازه بمواصفات هندسية وفنية دقيقة؛ تعكسُ خبرات شركة المعتصم العامة للمقاولات الإنشائية، بتنفيذ مشاريعها؛ لاسيما الجسور وضمن المدة التعاقدية؛ لأهمية هذا المشروعِ لمحافظة واسط.

وأستعرضَ مديرِ المشروع المهندس، محمد كَمر، سير العمل بفقرات المشروع، حيث وجهَ المدير العام بتكثيف الجهود لإكمال أعمال الركائز النهرية، والمتابعة مع دائرة الطرق والجسورِ لإصدار أوامر الغيار، فضلاً عن التواصل والمتابعة مع مقر الشركة لتذليل العقبات والإسراع بتجاوزها.

المديرية العامة للمجاري جهودنا متواصلة
في مشروع تطوير وتأهيل البنى التحتية لقضاء الصويرة

بتوجيه ومتابعة من قبل المهندس(يعرب قحطان العواد) مدير عام المديرية العامة للمجاري

تواصل الكوادر الهندسية والفنية أعمالها في مشروع تطوير وتأهيل البنى التحتية لقضاء الصويرة الأعمال متواصلة في .

المشروع سيحدث قفزة نوعية على المستوى الخدمي والإعماري في القضاء وهو يشمل جزء كبير من شوارع وأحياء ومناطق القضاء ، بخدمات متكاملة .

الأعمال متواصلة في تجهيز المواد الأولية الخاصة بالمشروع وتجهيز الأنابيب البلاستيكية مع ملحقاتها واستمرار أعمال فرش طبقة الحصى الخابط مع الحدل لمجموعة من الشوارع وأعمال صب الخرسانة المسلحة.

المشروع يعد من المشاريع الاستراتيجية لنهوض بالواقع الخدمي لقضاء خاصة بعد تحقيق المديرية العامة للمجاري نسب انجاز متقدمة في مشروع شبكات مجاري قضاء الصويرة واستكمال أعمال مد الشبكات الثقيلة والأمطار

المديرية العامة للمجاري حريصة على انجاز المشروع وفق أحدث المواصفات الفنية المعتمدة خدمة للمواطنين من أبناء المحافظة الكرام..

وسط أجواء أخوية .. مدير عام الملاحة الجوية يهنئ منسوبي الشركة بمناسبة عيد الأضحى المبارك

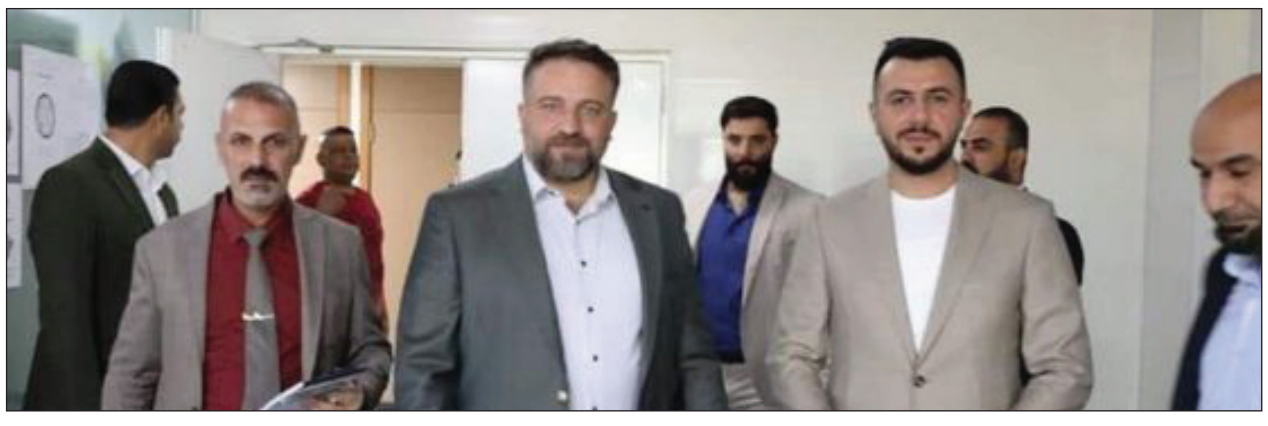

هنئ مدير عام الشركة العامة لخدمات الملاحة الجوية الأستاذ نزار إبراهيم الزيادي ، منسوبي الشركة بمناسبة عيد الأضحى المبارك برفقة معاون مدير عام الشركة الأستاذ وسام سمير الأسدي وسط أجواء أخوية يسودها المحبة والتفاؤل .

وقدما الزيادي والأسدي أجمل كلمات التهاني والتبريكات للموظفين بهذه المناسبة المباركة لخلق وزيادة الألفة والمحبة بين الموظفين ورفع الروح المعنوية متمنينَ لكل العاملين دوام الموفقية في العمل موجهين بتكريس الطاقات لتأمين الفضاء الجوي العراقي من خلال إدارة وتنظيم انسيابية الحركة الجوية في الأجواء العراقية للوصول الى مصاف الشركات العالمية في مجال الطيران .

من جانبهم أعرب موظفي الشركة عن امتنانهم وشكرهم للمدير العام ومعاونه متبادلين التهاني بمناسبة عيد الأضحى المبارك متمنين للإدارة العليا وجميع العاملين دوام الموفقية والنجاح في إدارة الملاحة الجوية العراقية.

شركة إبن ماجد العامة تُواصل تنفيذ عقدها المُوقع مع شركة نفط ذي قار لتجهيزها بـ (٤٠) كرفان

تُواصل شركة إبن ماجد العامة إحدى شركات وزارة الصناعة والمعادن تنفيذ عقدها المُوقع مع شركة نفط ذي قار لتجهيزها بـ (٤٠) كرفان بأبعاد طول ٧ متر وعرض ٣ متر تحتوي على غُرف وقاعات ومطابخ ، حيث تُحقق الشركة نسب إنجاز مُتقدمة في تصنيع الكرفانات بعدَ أنّ تمَّ إكمال الهياكل الحديدية والمُباشرة بالتغليف بالسندويج بنل ، ويتم تنفيذ العقد حسب الاتفاق المُبرم بين طرفي العقد وضِمنَ المُواصفات الهندسية والفنية المطلوبة والمُواصفة العالمية الآيزو (ISO٩٠٠١:٢٠١٥) .

الصحه تسجل٤٤٥٥ اصابه جديده بفايروس كورونا

بغداد – خديجه كاظم

أعلنت وزارة الصحة، امس الاثنين، الموقف الوبائي لجائحة كورونا في عموم البلاد.

وذكرت الوزارة، في بيان لها، أنها "سجلت ٤٤٥٥ إصابة جديدة بفيروس كورونا، وتماثل ٤٦٨٣ شخصا للشفاء". وأضاف البيان، أنه "تم تسجيل ٣ حالات وفاة بكورونا بعموم المحافظات"، لافتا إلى أن "الاشخاص الذين تلقوا اللقاح خلال ٢٤ ساعة بلغ عددهم ١٨٣٦٦».

الاتصالات تحسم الجل حول قطع الانترنيت خلال فترة امتحانات السادس الاعدادي

بغداد ـ – خديجه الزبيدي

حسمت وزارة الاتصالات، امس الاثنين، الجدل بشأن قطع خدمة الأنترنت خلال امتحانات السادس الإعدادي. وقال مدير عام العلاقات والإعلام في الوزارة عادل جبار الأعرجي إن «الوزارة بلّغت خلال اجتماعها مع وزارة التربية بعدم موافقتها على قطع خدمة الأنترنت خلال فترة امتحانات السادس الإعدادي». وأوضح، أن «الوزارة لن تقطع خدمة الأنترنت، إلّا في حالة واحدة، وهي ورود موافقة رئيس الوزراء مصطفى الكاظمي».

مدير زراعة ديالى يزور ناحية محمد سكران

تفقد د مدير الزراعة في محافظة ديالى المهندس أياد الجبوري يرافقه المهندس ياسين كاظم مدير قسم خدمات الثروة الحيوانية ومجموعة من المهندسين يرافقهم المهندس عادل جباري شهيد رئيس شعبة زراعة محمد سكران بإجراء الكشف الموقعي على احد حقول دجاج بيض المائدة في المقاطعة ٣٨/البازول ضمن قاطع شعبة زراعة محمد سكران . وأكد الجبوري على ضرورة إنشاء حقول الدواجن بالطرق الحديثة لمواكبة الدول المتطورة والتي تساهم بزيادة الإنتاج وتقليل الخسائر من خلال المعدات الحديثة . كذلك التأكيد على تكثيف المتابعات الميدانية للنهوض بالقطاع الزراعي بشقية الحيواني والنباتي وتحقيق الاكتفاء الذاتي في محافظتنا العزيزة .

مدير عام صحة ديالى يجتمع بمدراء الأقسام والمستشفيات ويعلن نجاح خطة عيد الأضحى المبارك

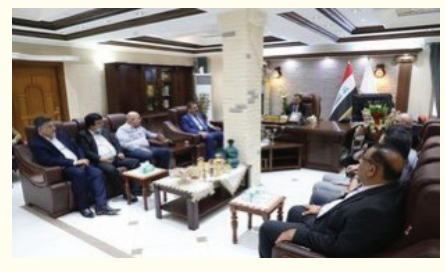

العراق الاخبارية / محمود السلطاني

عقد مدير عام صحة ديالى الدكتور الصيدلاني علي حسين علوان التميمي , اجتماعا مع مدراء الأقسام في الدائرة ومدراء مستشفيات بعقوبة والبتول التعليميين وعدد من الأطباء الاختصاص لغرض تقييم خطة عيد الأضحى المبارك معلنا نجاح الخطة الموضوعة لمجمل الخدمات المقدمة للمواطنين .

وأشاد التميمي بكافة الجهود التي بذلتها الملاكات الطبية والصحية والإدارية خلال عطلة عيد الأضحى المبارك ومواصلة العمل ليلاً ونهارا في سبيل تقديم أفضل الخدمات الطبية والصحية والعلاجية .

مدير عام المديرية العامة للماء يستقبل الموظفين المهنئين بمناسبة عيد الأضحى المبارك

استقبل المهندس نجم الحيالي مدير عام المديرية العامة للماء في الوزارة الأخوة والأخوات الموظفين والموظفات في المديرية العامة للماء في مكتبة صباح اليوم وقدم السيد المدير العام التهاني والتبريكات بمناسبة عيد الأضحى المبارك . شاكرا الأخوة والأخوات الزميلات بهذه المناسبة السعيدة سائلا الباري عز وجل ان يمن على الجميع بالخير واليمن والبركات وحث المدير العام موظفي المديرية الى تقديم قصارى الجهود للإسراع في إنجاز الأعمال والمهام الموكلة لهم من أجل الإسراع في إنجاز المشاريع التي تشرف عليها المديرية العامة للماء . وكل عام وانتم بخير..

التجارة.. مدير عام تصنيع الحبوب يتابع ميدانيا مراحل التشغيل التجريبي لأفران الكاظمية الحكومية

أعلنت وزارة التجارة عن إشراف مدير عام الشركة العامة لتصنيع الحبوب أثير داود سلمان على مراحل التشغيل التجريبي لإنتاج الصمون بأشكال متعددة في أفران الكاظمية الحكومية،

وقال المدير العام الشركة ان تابع ميدانيا الاستعدادات النهائية قبل الشروع بالإنتاج الفعلي، وانطلاق مشروع الرغيف المدعوم الذي تبنته وزارة التجارة، مؤكدا على الاهتمام الكبير بالمشروع من قبل الجهات الحكومية والذي يحظى بدعم مباشر من وزير التجارة الدكتور علاء الجبوري،

منوها بأن شركته تعمل بشكل متتابع لإعادة تأهيل أفرانها الحكومية في بغداد والمحافظات لإدخالها ضمن مشروع الرغيف المدعوم وشمول اكبر عدد من المناطق. مشيرا الى فتح منافذ تسويقية عبر توزيع عدد من الأكشاك النموذجية بأنحاء متفرقة للعاصمة بغداد في المناطق ذات الكثافة السكانية العالية فضلا عن البيع بواسطة عجلات تخصص لتسويق المنتوج الذي سيباع بأسعار تنافسية مدعومة والتوسع به تباعا وحسب إقبال المواطنين على الشراء.

شركة تسويق النفط تقيم ورشة عمل مع الملاكات الفنية العاملة في المنافذ التصديرية في شركة نفط البصرة

تنفيذا لتوجيهات وزير النفط المحترم وتأكيده المستمر للعمل على زيادة الصادرات العراقية وإيمانا من إدارة شركة تسويق النفط ومنتسبيها بأهمية دور شركة نفط البصرة في هذا المجال باعتبارها شريك رئيسي في هذه المهمة لدورها في إدارة المرافئ التصديرية ، أقامت شركة تسويق النفط ورشة عمل نظمت من قبل هيئة الشحن والكميات/ قسم المرافئ الجنوبية بالتعاون مع هيئة تسويق النفط الخام والغاز ولمدة يومين , وبحضور الملاكات الفنية العاملة في المنافذ التصديرية التسويقية ، وقد وتناولت الورشة سبل تحسين الأداء وتطويره ومعالجة الملاحظات والأخطاء المحتملة الحدوث والعمل على تجاوزها مع إعطاء فكرة عامة عن إجراءات الشحن والتزاماته التعاقدية ضمن هذا المجال ، كما وتخللت الورشة عدد من المداخلات والمناقشات الفنية من قبل الحضور معربين عن شكرهم الى إدارة الشركة على اهتمامهم ومتابعتهم لإقامة هذه الورش .

ملعب نهائي الكأس أثار أزمة.. الشركة المنفذة تبعد المسؤولية والشباب: نحتاج اموالاً

نفت الشركة المنفذة لمشروع ملعب المدينة الدولي، المسؤولية عما حصل في مباراة الكرخ والكهرباء في نهائي كأس العراق، وفيما بيّنت أن صيانة الملعب حالياً بإشراف وزارة الرياضة والشباب، أكدت الوزارة حاجتها لتخصيصات مالية لإدامة الملاعب.

وقال مصدر في الشركة المنفذة لملعب المدينة ببغداد ، إن "الشركة سلمت الملعب تسليماً اولياً قبل سنتين وعدة أشهر وتحديداً يوم ٢٦ كانون الاول عام ٢٠١٩"، مبينا ان "فترة الصيانة للشركة سنتين وانتهت الصيانة الخاصة بنا لننسحب بكوادرنا من الملعب".

وأضاف المصدر أن "الذي يقوم على صيانة ملعب المدينة الدولي كوادر وزارة الشباب والرياضة وليس كوادر الشركة كما يدعي البعض فلا ذنب لنا بما حدث في المباراة الاخيرة بختام كاس العراق ولهذا نحن سلمنا الملعب جاهزاً"، لافتا إلى أن "مباريات عديدة جرت في الملعب تحت اشرافنا وكان الملعب على أفضل حال وابهر الجميع". وتابع المصدر "أما كتاب الاستلام فلم نستلمه بسبب الأمور المالية التي لم تسدد للشركة لحد الآن"، لافتاً الى ان "مدير الشركة فلاح منفي سلم الملعب بوضعية جيدة واشاد به القاصي والداني ولهذا لم تقصر الشركة بهذا الجانب ولا تتحمل وضعية الملعب غير الجيدة خلال مباراة الكرخ والكهرباء بختام بطولة كاس العراق". من جهته قال مدير عام دائرة شؤون الاقاليم بوزارة الشباب والرياضة طالب الموسوي في حديث لوكالة شفق نيوز إن "ملاعبنا اصبحت متهالكة بسبب عدم تخصيص الأموال بشكل كافٍ"، موضحاً أن "الملاعب تحتاج لكوادر صيانة بشكل متواصل".

وأضاف الموسوي "نحتاج لشركات صيانة متخصصة لكن ما يعيقنا التخصيصات قليلة وقد خاطبنا الحكومة بشأنها"، لافتاً الى أن "ما خصص من أموال لا يكفي لإدامة ملعب واحد".

وكانت وسائل اعلام عرضت عبر شاشاتها الوضع المأساوي للملعب والاتربة التي غطت المدرجات وتضرر عشب الملعب والرطوبة على جدرانه وغيرها من الجوانب السلبية التي تؤكد تضرر الملعب وعدم خضوعه للإدامة والصيانة.

العراق يحصل على وسام فضي في بطولة العالم بالرماية للمعاقين

سميرة الداغستاني

حصل اللاعبان العراقيان سارة عباس وحسين علي عليل، يوم الإثنين، على الوسام الفضي في سباق زوجي المسدس ببطولة كأس العالم للمعاقين بالرماية في المانيا.

كما حصلت اللاعبة العراقية فرح عبد الكريم بفعالية البندقية الهوائية على المركز السادس.

وحصل اللاعب حسين علي عليل على المركز العاشر في النهائيات، وذلك بعد ان تأهلا للنهائيات عقب تصفيات جرت لعدد كبير من المشاركين.

وكان وفد منتخب الرماية البارالمبي للمعاقين غادر بغداد متوجها الى المانيا الاسبوع الماضي للمشاركة في بطولة كأس العالم المقامة بمدينة ميونخ.

وتألف الوفد العراقي من فالح حسن رئيس إتحاد الرماية المدرب حيدر علي حسين واللاعبين، سارة عباس وفرح عبد الكريم ورياض أحمد و علي نجم و حسين علي.

وكان وفد منتخب الرمايه البارالمبي للمعاقين غادر بغداد متوجها الى المانيا الاسبوع الماضي للمشاركة في بطولة كأس العالم المقامة بمدينة ميونخ وتالف الوفد العراقي من فالح حسن رئيس إتحاد الرمايه المدرب حيدر علي حسين واللاعبون ، ساره عباس وفرح عبد الكريم ورياض أحمد و علي نجم و حسين علي.

وقدم رئيس إتحاد الرمايه البارالمبي العراقي السيد فالح حسن على هامش البطولة بالنيابة عن السيد رئيس اللجنة البارالمبية الوطنية العراقية الدكتور عقيل حميد ، درع اللجنة البارالمبيه الوطنية العراقية للسيد تايلر اندرسون المدير الأقدم لقسم الرمايه البارالمبي الدولي وذلك لتعزيز اوجه التعاون المشترك بين اللجنة البارالمبية الوطنية العراقية واللجنة البارالمبية الدولية .

واشاد رئيس واعضاء وفد منتخب الرماية بالجهد الكبير الذي قدمة رئيس اللجنة البرالمبية الدكتور عقيل حميد للاعبي ولاعبات المنتخب خلال مشاركتهم العالمية ، إذ لم ينقطع عن التواصل والسؤال وحث اللاعبين ومتابعة احتياجاتهم قبل وخلال المنافسات .

ثلاث مدارس أوروبية تتصدر اهتمام اتحاد الكرة لتدريب المنتخب العراقي

حدد الاتحاد العراقي لكرة القدم، نهاية الشهر المقبل موعداً للإعلان عن اسم المدرب الأجنبي الذي سيقود المنتخب، مرجحاً أن تكون التسمية محصورة بين ثلاث مدارس أوروبية.

وقال الناطق باسم اتحاد الكرة أحمد عودة الموسوي إن "الاتحاد تريث بتسمية المدرب الأجنبي لعدم وجود استحقاق قريب لمنتخبنا"، موضحاً أن "أقرب استحقاق هو مباراة (الفيفا دي) المقرر خلال شهر ايلول المقبل وبطولة خليجي ٢٥ المقررة في البصرة مطلع العام المقبل". وأضاف الموسوي أن "الاتحاد وجد ان انسب وقت للتعاقد مع المدرب الاجنبي هو نهاية الشهر المقبل"، مرجحاً ان "تنحصر التسمية بين ثلاث مدارس كروية اوربية هي، اسبانيا، بلجيكا، او البرتغال".

واشار الناطق الرسمي الى ان "الاتحاد لم يتفق بشكل رسمي مع اي مدرب لحد الان ولم يقع الاختيار على الاسم الذي سيكون مدربا لمنتخبنا الوطني"، مبينا أن "الاتحاد يناقش منذ مدة اسماء عدد كبير من خيرة مدربي العالم مع لجنة المستشارين والخبراء للتوصل الى تسمية تخدم مشوار منتخبنا للسنوات الاربع المقبلة".

وكان الاتحاد نفى في وقت سابق الانباء التي تناقلتها وسائل الاعلام بان يكون قد وصل الى اتفاق متقدم مع المدرب البرتغالي كارلوس كيروش.

صحيفة سبورت الكتالونية : لاعب مانشستر يونايتد العراقي «زيدان اقبال» ابهر مدربه الجديد إريك تن هاغ

اللاعب الذي يمكنه منع انتقال فرينكي دي يونج إلى يونايتد ، فاجأ زيدان إقبال تن هاغ وسيمنحه فرصة التظاهر خلال فترة ما قبل الموسم ، وظهر إقبال لأول مرة مع فريق «الشياطين الحمر» الموسم الماضي في مباراة دوري أبطال أوروبا ضد يونج بويز ، زيدان إقبال اكتب هذا الاسم. إنه لاعب خط وسط عراقي ، تدرب في الفئات الدنيا من مانشستر يونايتد .

في الموسم الماضي خاض أولى مبارياته مع الفريق الأول ولم يخيب آماله ، لكن الدقائق الأولى من التحضير للموسم ساعدت على إبهار مدربه الجديد إريك تن هاغ. وبحسب صحيفة « ذا صن» ،

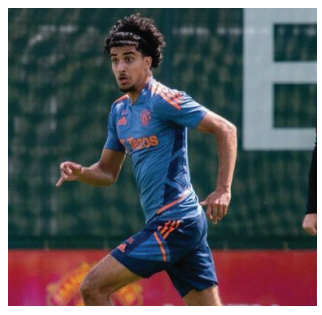

يخطط المدرب الهولندي لبدء اللاعب في المباريات المقبلة ، بهدف السماح له بإظهار قدرته على المنافسة على مكان في إحدى عشرة مباراة رسمية. في الواقع ، يضمنون مشاركته في المباراة ضد كريستال بالاس .ووقع اللاعب عقدا مع النادي حتى صيف عام ٢٠٢٥ ، عندما كان يبلغ من العمر ٢٢ عاما.إنه أحد النجوم الصاعدين في عالم كرة القدم وسنرى ما تحمله مسيرته. تعددت استخداماته في شغل جميع المراكز في خط الوسط خلال فترة وجوده مع فريق مانشستر.

محافظة بغداد / بلديات بغداد
لجنة البيع والايجار الثانية
العدد / ٣٧٠
التاريخ ٢٠٢٢/٦/١
اعلان / مرة ثانية
بالنظر لنكول صاحب الضم

تعلن لجنة البيع والايجار الثانية التابعة لمديرية بلديات بغداد عن تأجير (اكشاك) الموصوفة في ادناه العائدة الى مديرية بلدية (الرشيد) ولمدة (ثلاث سنوات) وفق احكام قانون بيع وايجار اموال الدولة رقم (٢١) لسنة ٢٠١٣ المعدل فعلى الراغبين الاشتراك بالمزايدة العلنية مراجعة البلدية اعلاه خلال مدة الاعلان البالغة (١٥) يوما تبدا من اليوم التالي لنشر الاعلان في الصحف المحلية مستصحبين معهم التامينات القانونية البالغة (٢٠٪) من القيمة المقدرة لكامل مدة الايجار ويتحمل من ترسو عليه المزايدة اجور نشر الاعلان والمصاريف الاخرى المترتبة على ذلك وفق القانون وستجري المزايدة العلنية في تمام الساعة (١٠) صباحاً من اليوم بعد الاخير لمدة الاعلان في ديوان (المحافظة) وعلى المشتركين في المزايدة العلنية جلب هوية الاحوال المدنية وبطاقة السكن والبطاقة التموينية (اصل + صورة)

ت	نوع الملك وموقعه	رقم الملك	المساحةم٢	بدل التقدير السنوي
١	كشك شارع البلدية	٢٠٠	٩	٦٠٠,٠٠٠ ستمائة الف دينار سنويا
٢	كشك شارع البلدية	٢٠٢	٧,٥	٦٠٠,٠٠٠ ستمائة الف دينار سنويا
٣	كشك شارع البلدية	٢٠٥	٧,٥	٦٠٠,٠٠٠ ستمائة الف دينار سنويا
٤	كشك شارع البلدية	٢٠٦	٧,٥	٦٠٠,٠٠٠ ستمائة الف دينار سنويا

ملاحظة /
×لا يتم قطع التأمينات يوم المزايدة
يتعهد صاحب الضم بدفع مبلغ التنظيفات حسب القانون
×لا يجوز التنازل عن الاحالة وبخلافة يعتبر صاحب الضم ناكلاً

مدير بلديات محافظة بغداد

اعلان

قدم المدعي (فراق جميل صالح) طلبا يروم فيه تبديل (اسمه المجرد) من (فراق) الى (زايد) فمن لديه اعتراض على الدعوى مراجعة هذه المديرية خلال مدة اقصاها خمسة عشرة يوما وبعكسه سوف ينظر بالدعوى وفق احكام المادة (٢٢) من قانون البطاقة الوطنية رقم (٣) لسنة ٢٠١٦ .

اللواء
رياض جندي الكعبي
المدير العام / وكالة
////////////////////

اعلان

قدم المدعي (عبد الكريم مطلك خنجر) طلبا يروم فيه تبديل (اللقب) من (فراغ) الى (التميمي) فمن لديه اعتراض على الدعوى مراجعة هذه المديرية خلال مدة اقصاها خمسة عشرة يوما وبعكسه سوف ينظر بالدعوى وفق احكام المادة (٢٢) من قانون البطاقة الوطنية رقم (٣) لسنة ٢٠١٦ .

اللواء
رياض جندي الكعبي
المدير العام / وكالة
////////////////////
مديرية تنفيذ الكاظمية
التاريخ : ٧ / ٧ / ٢٠٢٢

اعلان

تبيع مديرية تنفيذ الكاظمية بالمزايدة العلنية السيارة المرقمة ٠٨٣٠٣٥ TB ١٩٨١ KLAER بغداد / خصوصي نوع دايو برنس لون اسود موديل ١٩٩٦ والعائدة للمدين (محمد السجاد عياد غني) لقاء دين الدائن (براء محمد ثجيل) البالغ ٤٣٩ / ٧٨٠ / ٢٥ خمسة وعشرون مليون وسبعمائة وثمانون الف دينار واربعمائة وتسعة وثلاثون دينار وذلك في اليوم العاشر من اليوم التالي للنشر في معرض الحاج قيس الكناني في منطقة الكاظمية في تمام الساعة الثانية عشر ظهرا فعلى الراغب بالشراء الحضور في المكان والزمان المحددين بالاعلان مستصحبا معه التامينات القانونية البالغة ١٠ ٪ من القيمة المقدرة البالغة ٣٠٠٠٠٠٠ ثلاثة ملايين دينار .

مواصفات السيارة : الحالة العامة للسيارة وسط الاطارات دون الوسط ولا توجد ضربات في بنيد السيارة .

المنفذ العدل
////////////////////
مجلس القضاء الاعلى
رئاسة محكمة استئناف ديالى الاتحادية
محكمة بداءة مندلي
العدد : ٤٧ / ب / ٢٠٢٢
التاريخ : ١٧ / ٧ / ٢٠٢٢
م / اعلان

الى المدعى عليها / زهراء اكبر مراد علي

نظرا لصدور قرار الحكم المرقم ٤٧ / ب / ٢٠٢٢ في ٧ / ٦ / ٢٠٢٢ من قبل هذه المحكمة غيابيا بحقك ونظرا لمجهولية محل اقامتك قررت المحكمة تبليغك عن طريق الصحف المحلية ولك حق الاعتراض على القرار لمدة عشرة ايام وثلاثون يوما للتمييز اعتبارا من تاريخ تبليغك وبعكسه سوف يكتسب القرار اعلاه الدرجة القطعية .

القاضي
قحطان خلف خالد
////////////////////
مجلس القضاء الاعلى
رئاسة محكمة استئناف ديالى الاتحادية
محكمة الاحوال الشخصية في بعقوبة
العدد : ٦٧٦ / ش٣ / ٢٠٢٢
التاريخ : ١٧ / ٧ / ٢٠٢٢
المدعى عليه (زمن قاسم محمد)
م / اعلان

اقامت المدعية زوجتك (ازهار زهير شرقي) الدعوى الشرعية المرقمة ٦٧٦ / ش٣ / ٢٠٢٢ امام محكمة الاحوال الشخصية في بعقوبة ومضمونها التفريق للضرر وقد صدر فيها قرار حكم بتاريخ ١٥ / ٥ / ٢٠٢٢ ولكونك مجهول محل الاقامة وعدم توفر المعلومات عنك تقرر تبليغك بواسطة صحيفتين محليتين بقرار الحكم ووفق القانون والاصول .

القاضي
عدنان حسين علي
////////////////
اخطار
من / محكمة قوى الامن الداخلي / المنطقة الاولى / اقليم كردستان
الى / المتهم الهارب / رائد / محمد حسين حاتم خليف
الساكن / العنوان الاول / محافظة بغداد / حي السلام / ساحة ١٥٠٤ عمارة رقم (١) شقة رقم (٢)
العنوان الثاني / محافظة اربيل / حي كلاويز

اقتضى حضورك امام هذه المحكمة خلال مدة (٣٠) يوما من تاريخ نشره اذا كنت داخل العراق او خارجه للاجابة عن الجريمة المسندة اليك وفق المادة (٣٣١) ق ع ع رقم ١١١ لسنة ١٩٦٩ وتعديلاته وبعكسه سوف تتخذ الاجراءات القانونية ضدك وتطبق بحقك احكام المادة ٦٩ ق أ د المتضمنة ما يلي :

١-الحكم عليك بالعقوبة المقررة لجريمتك .
٢-اعطاء الموظفين العموميين صلاحية القاء القبض عليك اينما وجدت .
٣-الزام المواطنين بالاخبار عن محل اختفائك .
٤-حجز اموالك المنقولة والغير المنقولة .

اللواء الحقوقي
كاكه رش عمر كريم
رئيس محكمة قوى الامن الداخلي
المنطقة الاولى – اقليم كردستان
////////////////////
محكمة الاحوال الشخصية في كركوك
العدد : ٣٦٦٣ / ش / ٢٠٢٢
المدعى عليه / مهند جاسم مطر

اقامت المدعية (ابتسام نصر الدين مطر) دعوى اثبات نسب الطفلة (رؤيا / تولد ١ / ١ / ٢٠١٦ ولمجهولية محل اقامتك تقرر تبليغك اعلانا بصحيفتين محليتين عليك الحضور يوم المرافعة ٢٦ / ٧ / ٢٠٢٢ او ارسال من ينوب عنك قانونا وبعكسه ستجري المرافعة بحقك غيابيا وفق الاصول .

القاضي
علي شاكر سعيد
////////////////////
ورقة تكليف بالحضور
الى المتهم الغائب / المفوض / محمد محسن عبد الرضا فرحان
محل العمل / قيادة قوات حرس الحدود المنطقة الثانية / القانونية
العنوان : محافظة البصرة – حي الامام الحسين

بما انك متهم وفق احكام المادة (٥) من قانون عقوبات قوى الامن الداخلي رقم ١٤ لسنة ٢٠٠٨ المعدل ولمجهولية محل اقامتك اقتضى تبليغك بواسطة هذا الاعلان على ان تحضر امام محكمة قوى الامن الداخلي الرابعة للمنطقة الثالثة خلال مدة اقصاها ثلاثون يوما اعتبارا من تاريخ تعليق هذا الاعلان في محل اقامتك وتجيب على التهمة الموجه ضدك وعند عدم حضورك سوف تجري محاكمتك غيابيا استنادا لاحكام المواد (٦٥ و ٦٨ و ٦٩) من قانون اصول المحاكمات الجزائية لقوى الامن الداخلي .

اللواء الحقوقي
رئيس محكمة قوى الامن الداخلي الرابعة
المنطقة الثالثة

وزارة الداخلية
وكالة الوزارة لشؤون الشرطة
مديرية شرطة محافظة بغداد
مديرية شرطة بغداد الكرخ
مديرية قسم شرطة الصالحية
مركز شرطة الصالحية
العدد : ١٠٥١٥
التاريخ : ٢٢ / ٦ / ٢٠٢٢
الى / وزارة الثقافة
م / اشعار فقدان

تنفيذا لقرار السيد قاضي محكمة تحقيق الكرخ الثالثة المؤرخ في ٧ / ٦ / ٢٠٢٢ حضر الينا المخبر (احمد عوني قدوري) لفقدانه (هوية (باج) العائدة له) والصادرة من قبلكم حيث انه تم عرض الكيفية على انظار السيد قاضي التحقيق وقرر تعميم اوصاف (الباج المذكورة اعلاه) واشعار جهة الاصدار وغلق التحقيق مؤقتا لوقوع الحادث قضاءا وقدر استنادا لاحكام المادة ١٣٠ / ج الاصولية راجين اتخاذ اللازم من قبلكم .

العميد الحقوقي
محمد عبد الله بدر
ضابط مركز شرطة الصالحية
////////////////////
اخطار
من / محكمة قوى الامن الداخلي / المنطقة الثانية
الى / المتهم الهارب (ش . م مازن صبار حميد حاتم العزاوي)
الساكن / مجهول الاقامة

اقتضى حضورك امام هذه المحكمة خلال مدة (٣٠) يوما من تاريخ نشره اذا كنت داخل العراق او خارجه للاجابة عن الجريمة المسندة اليك وفق المادة ٣٢ ق ع د المعدل وبعكسه سوف تتخذ الاجراءات القانونية ضدك وتطبق بحقك احكام المادة ٦٩ ق أ د المتضمنة ما يلي :

١-الحكم عليك بالعقوبة المقررة لجريمتك .
٢-اعطاء الموظفين العموميين صلاحية القاء القبض عليك اينما وجدت .
٣-الزام المواطنين بالاخبار عن محل اختفائك .
٤-حجز اموالك المنقولة والغير المنقولة .

لواء الشرطة الحقوقي
سعد عبيد علي
رئيس محكمة قوى الامن الداخلي
المنطقة الثانية
////////////////////
مجلس القضاء الاعلى
رئاسة محكمة استئناف المثنى الاتحادية
محكمة بداءة السماوة
العدد ٩٩٧/ب/٢٠٢٢
التاريخ ٣٠/٦/٢٠٢٢

الى المدعى عليه / محمد عبد الجبار هادي المدير المفوض لشركة انكوتير الايطالية اضافة لوظيفته
العنوان بغداد حي بابل م ٩٢٣ ز ٢٤ د ٢٤

اعلان

اقام المدعي دريد حمودي احمد امام هذه المحكمة الدعوى المرقمة ٩٩٧/ب/٢٠٢٢ والتي يطلب فيها بالزامك بدفع مبلغ مقداره سبعة عشر مليون واربعمائة واربعة وتسعون الف دينار عن شراء مواد بناء ولجهولية محل اقامتكم حسب شرح القائم بالتبليغ في ٢٠٢٢/٦/١٣ وحسب اشعار المختار بتاريخ ٢٠٢٢/٦/١٣ في منطقة ناحية الكرادة الشرقية عليه تقرر تبليغكم بواسطة صحيفتين محليتين يوميتين رسميتين للحضور في موعد المرافعة والموافق الساعة التاسعة من صباح يوم ٢٠٢٢/٧/٢٨ وفي حالة عدم حضوركم او من ينوب عنكم قانونا سوف تجري المرافعة بحقكم غيابيا وعلنا وفق القانون

القاضي
عماد علي عطشان
////////////////////
وزارة العدل
ملاحظية التسجيل العقاري في الرميثة
اعلان
طلب تسجيل عقار مجدد
طالب تاييد السند عباس كاظم خضر

بناءا على الطلب المقدم الى هذه الدائرة بتاريخ ٢٠٢٢/٤/٢٠ لتسجيل تمام العقار تسلسل (١٣٣) محلة ٢٣ الطوال الواقع في الرميثة باسم / كاظم خضر حسن باعتباره حائزا له بصفة المالك للمدة القانونية ولغرض تثبيت الملكية المذكورة تمهيدا للتسجيل وفق القانون (٤٣) لسنة ١٩٧١ المعدل قررنا اعلان هذا الطلب فعلى كل من يدعي بوجود علاقة او حقوق عينية او شخصية على هذا العقار تقديم ما لديه من طلبات او دفوع او اعتراضات خلال مدة ثلاثون يوما اعتبارا من اليوم التالي لنشر الاعلان وكذلك الحضور في موقع العقار في الساعة العاشرة صباحا من اليوم التالي لانتهاء مدة هذا الاعلان وذلك لاثبات ما لديه من حقوق موقعيا اثناء الكشف الذي سيجري في الموعد المذكور اعلاه وسوف يتم لصق نسخة من هذا الاعلان في موقع العقار وفي لوحة الاعلانات الخاصة بدائرة التسجيل العقاري وسوف يتم تزويد دوائر المالية والاوقاف بنسخة منها

رئيس الدائرة
الملاحظ سلام نعيم عبد الله
////////////
محكمة قوى الامن الداخلي الرابعة
للمنطقة الثالثة
مقتبس حكم غيابي
رقم القضية : ٤٦٥ / ٢٠٢٢
التاريخ : ١٢ / ٦ / ٢٠٢٢

١-الرتبة : ش . م
٢-اسم المدان الرباعي واللقب : حسنين علي ماجد حمود المساعدي .
٣-اسم الام الكامل : نسيمة منشد
٤-الوحدة : قيادة حرس حدود المنطقة الثانية
٥-المادة القانونية : (٣٢ / اولا) من ق ع د رقم ١٤ لسنة ٢٠٠٨ المعدل .

خلاصة الحكم :

١-السجن بحق المجرم اعلاه لمدة (سبع سنوات) وفق احكام المادة ٣٢ / اولا من ق ع د رقم ١٤ لسنة ٢٠٠٨ المعدل استنادا لاحكام المواد ٦١ / اولا و ٦٩ / اولا من ق أ د رقم ١٧ لسنة ٢٠٠٨ لاختلاسه المسدس الحكومي الذي بذمته المرقم (X١١٣٣٠Z) نوع برتا ايطالي مع ملحقاته بتاريخ ١٥ / ٥ / ٢٠٠٦ .
٢-تضمينه قيمة المسدس الحكومي المرقم (X١١٣٣٠Z) نوع برتا ايطالي مع ملحقاته مبلغ قدره (٠٠٠ / ٢٥٠ / ١) مليون ومائتان وخمسون الف دينار عراقي استنادا لاحكام المادة ٣٢ / ثانيا من ق ع د رقم ١٤ لسنة ٢٠٠٨ المعدل .
٣-اعتبار جريمته مخلة بالشرف استنادا لاحكام المادة (٢١ / أ / ٦) من ق ع رقم ١١١ لسنة ١٩٦٩ المعدل .
٤-طرده من الخدمة كعقوبة تبعية استنادا لاحكام المادة ٣٨ / اولا / أ / ج) من ق ع د رقم ١٤ لسنة ٢٠٠٨ المعدل بعد اكتساب الحكم الدرجة القطعية .
٥-تعميم اوصاف المسدس الحكومي المرقم (X١١٣٣٠Z) نوع برتا ايطالي على تشكيلات وزارة الداخلية كافة لضبطه مع الحائز .
٦-اعطاء الموظفين العموميين صلاحية القاء القبض على المجرم اينما وجد لتنفيذ الحكم الصادر بحقه استنادا لاحكام المادة ٦٩ / ثانيا من ق أ د رقم ١٧ لسنة ٢٠٠٨ .
٧-الزام المواطنين بالاخبار عن محل اختفاء المجرم استنادا لاحكام المادة ٦٩ / ثالثا من ق أ د رقم ١٧ لسنة ٢٠٠٨ .
٨-حجز اموال المجرم المذكور اعلاه المنقولة وغير المنقولة استنادا لاحكام المادة ٦٩ / رابعا من ق أ د رقم ١٧ لسنة ٢٠٠٨ .
٩-احتساب اتعاب المحامي المنتدب (سفيان علي عبود) مبلغ قدره (٠٠٠ / ٣٠) الف دينار عراقي تصرف له من خزينة الدولة استنادا لاحكام المادة ٣٧ / ثانيا من ق أ د رقم ١٧ لسنة ٢٠٠٨ .

غيابيا صادرا بالاتفاق استنادا لاحكام المادة ٦٠ / سادسا من ق أ د رقم ١٧ لسنة ٢٠٠٨ قابلا للاعتراض وافهم بتاريخ ١٢ / ٦ / ٢٠٢٢ .

العميد الحقوقي
قحطان عبد الله
رئيس محكمة قوى الامن الداخلي
الرابعة للمنطقة الثالثة

قرار الحكم غيابيا

عقدت محكمة قوى الامن الداخلي الرابعة المنطقة الثالثة (الانبار) واصدرت باسم الشعب قراراتها الاتية :
حكمت محكمة قوى الامن الداخلي الرابعة المنطقة الثالثة (الانبار) باسم الشعب على المدانين الغائبين المدرجة اسمائهم ادناه والمنسوبين الى قيادة حرس حدود المنطقة الثانية غيابيا بما يلي :

١-تعديل مادة الاحالة من المادة (٥) من ق ع د رقم ١٤ لسنة ٢٠٠٨ المعدل الى المادة (٥ / اولا) من نفس القانون استنادا لاحكام المادة (٣١) من ق أ د رقم ١٧ لسنة ٢٠٠٨ لكونها اكثر انطباقا مع فعل المتهمين .
٢-الحبس الشديد لمدة (خمسة سنوات) وفق احكام المادة (٥ / اولا) من ق ع د رقم ١٤ لسنة ٢٠٠٨ المعدل استنادا لاحكام المادة (٦١ / اولا) وبدلالة المواد (٦٥ و ٦٩ / اولا) من ق أ د رقم ١٧ لسنة ٢٠٠٨ لغيابهم عن مقر عملهم .
٣-طردهم من الخدمة في قوى الامن الداخلي كعقوبة تبعية استنادا لاحكام المادة (٣٨ / ثانيا) من ق ع د رقم ١٤ لسنة ٢٠٠٨ المعدل بعد اكتساب الحكم الدرجة القطعية .
٤-اعطاء الموظفين العموميين صلاحية القاء القبض عليهم اينما وجدوا لتنفيذ الحكم الصادر بحقهم استنادا لاحكام المادة (٦٩ / ثانيا) من ق أ د رقم ١٧ لسنة ٢٠٠٨ .
٥-الزام المواطنين بالاخبار عن محل اختفائهم استنادا لاحكام المادة (٦٩ / ثالثا) من ق أ د رقم ١٧ لسنة ٢٠٠٨ .
٦-حجز اموالهم المنقولة وغير المنقولة استنادا لاحكام المادة (٦٩ / رابعا) من ق أ د رقم ١٧ لسنة ٢٠٠٨ .
٧-تحديد اتعاب محاماة للمحامين بعد اكتساب الاحكام الدرجة القطعية تصرف لهم من خزينة الدولة استنادا لاحكام المادة (٣٧ / ثانيا) من ق أ د رقم ١٧ لسنة ٢٠٠٨ .
٨-قرارات غيابية صادرة باتفاق الاراء قابلة للاعتراض استنادا لاحكام المواد (٧١ و ٧٢) من ق أ د رقم ١٧ لسنة ٢٠٠٨ وافهمت علنا في التواريخ المؤشرة ازاء كل واحد منهم ادناه .

اللواء الحقوقي
رئيس محكمة
قوى الامن الداخلي
الرابعة المنطقة الثالثة

ت	الرتبة	اسم المدان (المحكوم)	رقم القضية	المادة القانونية	تاريخ صدور الحكم
١	مفوض	قيثار جواد كاظم منخي الجبر	٣٩٤ / ٢٠٢٢	٥ / اولا من ق ع د رقم ١٤ لسنة ٢٠٠٨ المعدل	١٨ / ٥ / ٢٠٢٢
٢	شرطي	نعمه صبار ساري خليفة الغانم	٣٥٩ / ٢٠٢٢	٥ / اولا من ق ع د رقم ١٤ لسنة ٢٠٠٨ المعدل	٢٦ / ٤ / ٢٠٢٢
٣	شرطي	علي مكي تقي حسن الموسوي	٤٣١ / ٢٠٢٢	٥ / اولا من ق ع د رقم ١٤ لسنة ٢٠٠٨ المعدل	١ / ٦ / ٢٠٢٢
٤	شرطي	احمد رحيم مهدي لازم المالكي	٩٤ / ٢٠٢١	٥ / اولا من ق ع د رقم ١٤ لسنة ٢٠٠٨ المعدل	١٥ / ٩ / ٢٠٢١

قرار الحكم غيابيا

عقدت محكمة قوى الامن الداخلي الثالثة المنطقة الثالثة (بغداد) واصدرت باسم الشعب قراراتها الاتية :
حكمت محكمة قوى الامن الداخلي الثالثة المنطقة الثالثة (بغداد) باسم الشعب على المدانين الغائبين المدرجة اسمائهم ادناه والمنسوبين الى قيادة حرس حدود المنطقة الثانية غيابيا بما يلي :

١-تعديل مادة الاحالة من المادة (٥) من ق ع د رقم ١٤ لسنة ٢٠٠٨ المعدل الى المادة (٥ / اولا) من نفس القانون استنادا لاحكام المادة (٣١) من ق أ د رقم ١٧ لسنة ٢٠٠٨ لكونها اكثر انطباقا مع فعل المتهمين .
٢-الحبس الشديد لمدة (خمسة سنوات) وفق احكام المادة (٥ / اولا) من ق ع د رقم ١٤ لسنة ٢٠٠٨ المعدل لغيابهم عن مقر عملهم .
٣-يعد المحكوم عليه مطرود من الخدمة في قوى الامن الداخلي استنادا لاحكام المادة ٣٨ / اولا / أ من ق ع د رقم ١٤ لسنة ٢٠٠٨ المعدل بعد اكتساب الحكم الدرجة القطعية .
٤-اعطاء الموظفين العموميين صلاحية القاء القبض عليهم اينما وجدوا لتنفيذ الحكم الصادر بحقهمو الزام المواطنين بالاخبار عن محل اختفائهم .
٥-حجز اموالهم المنقولة وغير المنقولة .
٦-تحديد اتعاب محاماة للمحامين بعد اكتساب الاحكام الدرجة القطعية .
٧-قرارات غيابية علنية صادرة باتفاق الاراء استنادا لاحكام المادة ٦٠ / سادسا وبدلالة المادة ٦١ / اولا من ق أ د رقم ١٧ لسنة ٢٠٠٨ وبدلالة المادة ٦٩ / اولا وثانيا وثالثا ورابعا منه قابلة للاعتراض استنادا لاحكام المادة ٧١ وبدلالة المادة ٧٢ / رابعا من القانون نفسه وافهمت علنا في التواريخ المؤشرة ازاء كل واحد منهم ادناه .

اللواء الحقوقي
رئيس محكمة
قوى الامن الداخلي
الثالثة المنطقة الثالثة

ت	الرتبة	اسم المدان (المحكوم)	رقم القضية	المادة القانونية	تاريخ صدور الحكم
١	ن ع	سلام عادل عبد العال موسى الشربياجي	٣٢١ / ٢٠٢٢	٥ / اولا من ق ع د رقم ١٤ لسنة ٢٠٠٨ المعدل	٩ / ٣ / ٢٠٢٢
٢	شرطي	كامل عبد عريم باجي	٥٣٣ / ٢٠٢٢	٥ / اولا من ق ع د رقم ١٤ لسنة ٢٠٠٨ المعدل	٢٠ / ٤ / ٢٠٢٢

محكمة جنح الكرادة
العدد /٨٧١/ج/٢٠٢٢
الى المحكوم/ محمد سعد شاكر نصر الله الحاتم
م/اعلان
اصدرت هذه المحكمة قرارها المرقم ٨٧١/ج/٢٠٢٢ في ٢٠٢٢/٧/١٨ بالحكم الغيابي عليك بالحبس الشديد لمدة ثلاث سنوات وفق المادة ١/٤٥٩ من قانون العقوبات ولتحقق مجهولية محل إقامتك تقرر تبليغك اعلانا بصحيفتين محليتين للحضور امام هذه المحكمة ومراجعة طرق الطعن القانونية اعتبارا من اليوم التالي للنشر وعند عدم حضورك او من ينوب عنك سوف يكتسب الحكم الدرجة القطعية وفق القانون
القاضي
ضياء حسن حسين
////////////////////

محكمة بداءة الكرادة
العدد: ١٤٣٨/ب/٢٠٢١
اعلان بيع عقار
المدعي/ كاظم زمزير جبر
المدعى عليهم/ ناظم زمزير جبر وجماعته
تنفيذا لقرار الحكم الصادر من هذه المحكمة المرقم ١٤٣٨/ب/٢٠٢١ والمؤرخ في (٢٠٢١/١٢/٣٠) والمتضمن ازالة شيوع العقار تسلسل (١٠٩/١٧ مقاطعة ١١ مزرعة حمدي) فقد تقرر الإعلان عن بيعه في صحيفة محلية خلال (٣٠) يوما اعتبارا من اليوم التالي للنشر وعلى الراغبين بالشراء مراجعة المحكمة مستصحبين معهم التأمينات القانونية البالغة ١٠٪ من القيمة المقدرة والبالغة (٩٢٠،٠٠٠،٠٠٠) دينار (تسعمائة وعشرون مليون دينار) وسوف تجري المزايدة في اليوم الاخير الساعة الثانية عشر ظهرا والتأمينات ستدفع بصك مصدق لامر هذه المحكمة ولا يسمح بدخول قاعة المزايدة الا للمزايدين الحقيقيين واذا صادف اخر يومٍ المزايدة عطلة رسمية فيكون اليوم التالي موعدا للمزايدة
القاضي الاول
غانم عبد الله زناد
المساحة ودرجة العمران: ٢٣٠ متر مربع /دون الوسط
الشاغلين: الدار خالي من الشاغلين
الأوصاف / العقار يقع في الكرادة في المنطقة المحصورة بين شارع الصناعة وشارع ٦٢ في زقاق فرعي قرب فلكة الجامعة التكنولوجيا ضمن المحلة ٩٠٦ زقاق ١٦ دار ٢٢ وهو عبارة عن دار سكني يتالف من طابقين ويحتوي على كراج امامي وحديقة امامية وطارمة مسقفة (متضررة) ومدخل ومطبخ وكليدور واستقبال وطعام وهول حولي وغرفة وصحيات وسلم يؤدي للطابق العلوي الذي يحتوي على مطبخ صغير وخمسة غرف نوم وبلكونة امامية وسلم يؤدي للبيتونة التي تحتوي على مخزن صغير وباب يؤدي للسطح المبلط بالشتايكر ، الدار مبني بالطابوق ومسقف بالكونكريت المسلح والارضيات كاشي قديم والدار خالي من الشاغلين ومتضرر في كثير من اجزاءه ومهمل وقديم ودرجة عمرانه دون الوسط ويقع ضمن منطقة سكنية مكتملة الخدمات

محكمة جنح الكرادة
العدد/٨٣١/ج/٢٠٢٢
إلى المحكوم / امير خالد اسماعيل حسين الحلبوسي
م/اعلان
أصدرت هذه المحكمة قرارها المرقم ٨٣١/ج/٢٠٢٢في ٢٠٢٢/٧/١٧ بالحكم الغيابي عليك ١.بالحبس البسيط لمدة ستة اشهر وفق المادة ٢٩٢ من قانون العقوبات عن جريمة تزوير هوية الاحوال المدنية المرقمة (٠٠٩٢٣٢٥١ في ٢٠١٦/٧/٢) المنسوب صدورها الى دائرة احوال الكرمة و٢.الحبس البسيط لمدة اربعة اشهر وفق المادة ٢٩٨ من قانون العقوبات عن جريمة استعمال هوية الاحوال المدنية المرقمة (٠٠٩٢٣٢٥١ في ٢٠١٦/٧/٢) المنسوب صدورها الى دائرة احوال الكرمة و ٣.تنفذ العقوبة الاشد الصادرة بحقك والواردة بالفقرة (١) من القرار اعلاه ولتحقق مجهولية محل اقامتك تقرر تبليغك اعلانا بصحيفتين محليتين للحضور أمام هذه المحكمة ومراجعة طرق الطعن القانونية اعتبارا من اليوم التالي للنشر وعند عدم حضورك او من ينوب عنك سوف يكتسب الحكم الدرجة القطعية وفق القانون.
القاضي
ضياء حسن حسين
////////////////

محكمة بداءة الكرادة
العدد: ٢٤/مواد/٢٠٢٢
(اعلان)
الى المدعى عليه: الماست جراير غيفونر
اقام المدعي (حردان عز الدين خضر)الدعوى البدائية المرقمة اعلاه يطالب فيها بالتفريق لاستحالة استمرار الحياة الزوجية بينكم، ولمجهولية محل أقامتك تقرر تبليغك اعلانا بصحيفتين محليتين يوميتين للحضور امام هذه المحكمة في موعد المرافعة الموافق ٢٠٢٢/٨/٣ وعند عدم حضوركم او من ينوبٍ عنكم قانوناً ستجري المرافعة بحقكم غيابيا وعلنا وفق الأصول
القاضي
محمد حسين العتابي
////////////////////

محكمة بداءة الكرادة
العدد / ٣٨١٢/ب/٢٠٢١
اعلان
الى المدعى عليه / كريم حسون هادي
بتاريخ ٢٠٢٢/٣/٣١ اصدرت هذه المحكمة قرار حكمها الغيابي بالدعوى المرقمة اعلاه المتضمن الحكم الزام المدعى عليه كريم حسون هادي بتاديته للمدعي عارف عبد الرحيم حسين مبلغا مقداره مائة وخمسة وعشرون مليون دينار وهو المبلغ الذي كان قد قبضه من المدعي بموجب التعهد المؤرخ ٢٠١٩/٣/٢٠ وتحميله المصاريف القضائية واتعاب محاماة لوكيلي المدعي مبلغا مقداره خمسمائة الف دينار يوزع بينهما مناصفة وصدر الحكم استنادا لاحكام المواد ١٦١ و١٦٦ و١٨٥ و٢٠٣ من قانون المرافعات المدنية والمواد ٢١ و٢٢ من قانون الاثبات والمادة ٦٣ المعدلة من قانون المحاماة حكما غيابيا قابلا للاعتراض والاستئناف والتمييز وافهم علنا في ٢٠٢٢/٣/٣١ . ولمجهولية محل اقامتك حسب شرح القائم بالتبليغ تقرر تبليغك اعلانا بصحيفتين محليتين يوميتين وعند عدم مراجعتكم طرق الطعن القانوني سيكتسب قرار الحكم الدرجة القطعية وفق القانون .
القاضي
غانم عبد الله زناد

محكمة بداءة الكرادة
العدد / ١٧٦٥/ب/٢٠٢٢
اعلان
الى المدعى عليه / منذر مريوش صبيحاوي
بتاريخ ٢٠٢٢/٦/٢٨ اصدرت هذه المحكمة قرار حكمها الغيابي بالدعوى المرقمة اعلاه المتضمن الحكم الزام المدعى عليه منذر مريوش صبيحاوي بتخلية المحل التجاري الواقع في بناية ١/١٧/٦٤٣ محل ٥ والمشيد على العقار المرقم ١٦٧/٣٠٣ بتاوين وتسليمه للمدعين (محمد وحيدر واركان اولاد حاتم سلمان وحميده بلاسم سلمان) خاليا من الشواغل وتحميله المصاريف القضائية واتعاب محاماة وكيلا المدعين مبلغا مقداره اربعمائة وعشرون الف دينار وصدر الحكم استنادا لاحكام المواد ١٦١ و١٦٦ و٢٠٣ من قانون المرافعات المدنية و٢١ و٢٢ من قانون الاثبات والمادة ٦٣ المعدلة من قانون المحاماة حكما غيابيا معلقا على النكول عن اليمين عن الاعتراض والانكار قابلا للاعتراض والتمييز وافهم علنا في ٢٠٢٢/٦/٢٨ . ولمجهولية محل اقامتك حسب شرح القائم بالتبليغ تقرر تبليغك اعلانا بصحيفتين محليتين يوميتين وعند عدم مراجعتكم طرق الطعن القانوني سيكتسب قرار الحكم الدرجة القطعية وفق القانون .
القاضي/ غانم عبد الله زناد
////////////////

محكمة بداءة الكرادة
العدد / ٣١٠/ب/٢٠٢٠
اعلان
الى المدعى عليه / مهدي حسن مهدي قنبر اغا
بتاريخ ٢٠٢٢/٢/٢٨ اصدرت هذه المحكمة قرار حكمها الغيابي بالدعوى المرقمة اعلاه المتضمن الحكم الزام المدعى عليه (مهدي حسن مهدي قنبر اغا) بتاديته للمدعي جودت جاسم محمد مبلغ قدره ٤،٨٤٥،٠٠٠ اربعة ملايين وثمنمائة وخمسة واربعون الف دولار امريكي عن قيمة الصكوك المرقمة ٢٠٣٠٢٥٥ و ٢٠٣٠٢٥٦ المؤرخة ٢٠١٨/٥/١ المصرف العراقي للتجارة – فرع المسبح مع الفائدة القانونية بنسبة ٤٪ من تاريخ المطالبة القضائية في ٢٠٢٠/١/٢٠ ولحين التادية الفعلية وتحميل المدعى عليه المصاريف واتعاب محاماة وكيل المدعي مبلغا قدره خمسمائة الف دينار وصدر الحكم وفق المواد ٢١و٢٢و١٤٠ اثبات و١٥٩و ١٦١ و١٦٦مرافعات مدنية و ٦٣ محاماة المعدلة حكما غيابيا قابلا للاعتراض والاستئناف والتمييز وافهم علنا في ٢٠٢٢/٢/٢٨ . ولمجهولية محل اقامتك حسب شرح القائم بالتبليغ تقرر تبليغك اعلانا بصحيفتين محليتين يوميتين وعند عدم مراجعتكم طرق الطعن القانوني سيكتسب قرار الحكم الدرجة القطعية وفق القانون .
القاضية/ الهام فخري صادق
////////////////////

محكمة بداءة الكرادة
العدد / ٤٤١/ب/٢٠٢٢
اعلان
الى المدعى عليه / المدير المفوض لشركة نور الضراح للتجارة والمقاولات العامة والوكالات التجارية والنقل العام المحدودة / اضافة لوظيفته
بتاريخ ٢٠٢٢/٥/٣١ اصدرت هذه المحكمة قرار حكمها الغيابي بالدعوى المرقمة اعلاه المتضمن الحكم الزام المدعى عليه (المدير المفوض لشركة نور الضراح للتجارة والمقاولات العامة والوكالات التجارية والنقل العام المحدودة / اضافة لوظيفته) بتاديته للمدعي (المدير المفوض لمصرف ايلاف الاسلامي / اضافة لوظيفته) مبلغا قدره ٧٢،٢٥٤،٠٠٠ اثنان وسبعون مليون ومئتان واربعة وخمسون الف دينار من عمولات تمديد خطاب الضمان المرقم (٩٠١ – ٢٠١١/٨٥٧) للفترة من ٢٠١٣/١١/٣٠ لغاية ٢٠٢١/٦/٣٠ ورد الدعوى بالزيادة وتحميل الطرفين المصاريف القضائية النسبية وتحميل المدعى عليه مبلغا قدره خمسمائة الف دينار اتعاب محاماة وكيل المدعي المحامية نداء صبيح عاشور وصدر الحكم وفق المواد ٢١و٢٢و٢٤٠ اثبات و١٥٩و ١٦١ و١٦٦مرافعات مدنية و ٦٣ محاماة المعدلة حكما غيابيا قابلا للاعتراض والاستئناف والتمييز وافهم علنا في ٢٠٢٢/٥/٣١ . ولمجهولية محل اقامتك حسب شرح القائم بالتبليغ تقرر تبليغك اعلانا بصحيفتين محليتين يوميتين وعند عدم مراجعتكم طرق الطعن القانوني سيكتسب قرار الحكم الدرجة القطعية وفق القانون .
القاضية
الهام فخري صادق

شركة المشاريع النفطية
إعادة اعلان مناقصة للمرة الاولى

العدد : 5
التاريخ : 2022/7/18
الموضوع : طلبية تجهيز المواد الكهربائية لمشروع بناية التدريب في ذي قار (TQTC)
رقم الطلبية : 5533/SCOP/ER-01/2022 rev.04

يسر (شركة المشاريع النفطية/ هيئة مشاريع الوسط) بدعوة مقدمي العطاءات المؤهلين ذوي الاختصاص والخبرة لتقديم عطاءاتهم وتسليمها في موقع المشروع – محافظة ذي قار، TQTCلتجهيز المواد الكهربائية لمشروع مركز تدريب ذي قار وعلى ان تكون المواد من المناشئ التالية :
USA, UK, Germany,France, Italy, Finland, Natherlanad, Spain, Canada and Japan(Any well-known manufacturer has branch under control (under licence assumed not accepted) in other countries A\M will be subjected to SCOP approval)
علما ان الكلفة التخمينية للمناقصة تبلغ (2.450.000.000 دينار) فقط ملياران واربعمائة وخمسون مليون دينار لا غيرها ممولة تمويلا ذاتيا، وبمدة تنفيذ (180) يوم تقويمي ، مع ملاحظة ومراعاة ما يأتي:

1-على مقدمي العطاء المؤهلين والراغبين في الحصول على معلومات اضافية الاتصال بشركة المشاريع النفطية/هيئة مشاريع الوسط (middle.oper@scop.Oil.gov.iq) (من الاحد الى الخميس وخلال الدوام الرسمي من الساعة (9:00 ص) لغاية (12:00 م) وكما موضحة بالتعليمات لمقدمي العطاءات.
2- على المجهزين الراغبين والمؤهلين من ذوي الخبرة والاختصاص بالاشتراك في هذه المناقصة تقديم عطاءاتهم وفقا للشروط المطلوبة في الوثائق القياسية و الاعلان بموجب المعايير الاتية :
أ - المواصفات الفنية الدقيقة التي تتضمن تحديد الخصائص الفنية للسلع و الخدمات المتصلة بها.
ب - خدمات ما بعد البيع.
ج - عمل مماثل واحد منجز خلال مدة لا تتجاوز (10 سنوات) قبل الموعد النهائي لتقديم العطاء وبمبلغ يعادل (30%) من الكلفة التخمينية للمناقصة، على ان يكون من طبيعة موضوع المناقصة الموصوفة في المتطلبات ومؤيدا من الجهات التعاقدية ذات الصلة.
د - يجب ان يقدم مقدم العطاء ما يثبت امتلاكه سيولة نقدية تبلغ (490.000.000 دينار) اربعمائة وتسعون مليون دينار من مصرف معتمد.
ه - الحسابات الختامية التي تظهر تحقيق الارباح للسنتين الاخيرتين مدققة من قبل محاسب قانوني، يجوز تقديم الحسابات الختامية لأخر سنتين تسبق الازمة المالية لعام 2014.
و - مدة تنفيذ العقد بالأيام التقويمية.
ح - مواد احتياطية لمدة سنتين.
ط- مطابقة المناشئ للمواد المجهزة من قبل مقدم العطاء للمناشئ المطلوبة في المناقصة.
ي - تلتزم الشركة الاجنبية المشتركة تقديم تعهد يقضي بعدم وجود مطالبة مالية غير محسومة اتجاه المؤسسات العراقية خلال (30) ثلاثون يوماً من تاريخ التبليغ بقرار الاحالة علماً ان اجراء التسوية شرط إلزامي لإصدار قرار الاحالة وبخلاف ذلك يتم استبعاد الشركة الاجنبية المشتركة بالمناقصة.
ك - في حالة وجود مطالبات لدى الشركة الاجنبية المشتركة في المناقصة تلتزم بتقديم تعهد بتسوية مرضية للطرفين (التسوية وفقاً لاتفاقية نادي باريس او التسوية وفقاً لقرار مجلس الوزراء رقم 28 لسنة 2014 او شطب الدين كلياً بحسب مقتضي الحال) لأية منازعات او مطالبات سابقة خلال (30) ثلاثون يوماً من تاريخ التبلغ بقرار الاحالة علماً ان التسوية شرط إلزامي لإصدار قرار الاحالة وبخلافه يتم استبعاد الشركة الاجنبية المشتركة .
ل - تتعهد الشركة الاجنبية بعدم اجراء اي مطالبة قضائية او ادارية على اي مديونية بحق المؤسسات العراقية بعد الاحالة مباشرة او غير مباشرة من خلال البيع او التنازل للغير عن جزء او كل الدين بصفة رضائية او قضائية بمعنى استمرار علاقة الشركة المتقدمة او المشتركة للعمل بالعراق بالمديونات المتنازل عنها او المباعة للغير ويسعى المتقدم لبذل الجهود المطلوبة للمساهمة لتسوية تلك المطالبات.
3- بامكان مقدمي العطاء المهتمين شراء وثائق العطاء بعد تقديم طلب تحريري الى العنوان المحدد في ورقة بيانات العطاء وبعد دفع قيمة البيع للوثائق البالغة (350.000 دينار) (ثلاثمائة وخمسون الف دينار) نقدا وغير قابل للرد.

4- يكون تاريخ بيع وثائق المناقصة (2022/7/20) ويكون مكان بيع وثائق المناقصة (شركة المشاريع النفطية – مقر هيئة مشاريع الوسط – بابل – الكائنة في محافظة بابل / الحي العسكري قرب المركز الصحي لشهيد الإسلام) ومن الأحد إلى الخميس من الساعة (9:00ص) لغاية الـ (12:00م)
5-مكان تسليم العطاء (وزارة النفط- شركة المشاريع النفطية/ هيئة مشاريع الوسط – بابل – الحي العسكري).
يكون موعد غلق المناقصة وتسليم العطاءات (أقصاه الساعة الثانية عشر من ظهر يوم الثلاثاء الموافق (2022/8/9) وفي حالة مصادفة يوم الغلق عطلة رسمية يكون الغلق في اليوم الذي يليه حيث ان العطاءات المتأخرة سوف ترفض وسيتم الفتح في اليوم التالي من تاريخ غلق المناقصة في تمام الساعة التاسعة صباحاً وبحضور مقدمي العطاءات او ممثليهم الراغبين بالحضور في العنوان التالي:-
شركة المشاريع النفطية هيئة مشاريع الوسط / العراق / بابل / الحي العسكري قرب المركز الصحي لشهيد الإسلام)
الجهة التي تستلم العطاء / لجنة استلام وفتح العطاءات .
التقديم بالبريد الإلكتروني غير مسموح.

6- يتم دعوة مقدمي العطاءات المخولين بحضور مؤتمر ما قبل تقديم العطاء للتوضيح والاجابة على الاستفسارات ويكون تاريخ الانعقاد قبل اسبوع من تاريخ الغلق وعلى مقدمي العطاء تقديم استفساراتهم تحريريا قبل ثلاثة ايام من موعد انعقاد المؤتمر.
الوقت: (9:00 ص) لغاية (12:00 م)
التأريخ: 2 / 8 / 2022
المكان: مشروع مركز تدريب ذي قار
7- تكون العطاءات المقدمة نافذة لمدة (120) مائة وعشرون يوم من تاريخ الغلق المحدد.
8- يلتزم مقدم العطاء بارفـــــاق المستمسكات التالية مع عطـــاءه المقدم :-
أ -هوية غرفة التجارة (نافذة) عقد تأسيس الشركة ومحضر التأسيس والنظام الداخلي وشهادة تأسيس الشركة العراقية مصدقة من مسجل الشركات في وزارة التجارة .
ب –المستمسكات الثبوتية للمدير المفوض (شهادة الجنسية، هوية الاحوال المدنية، بطاقة السكن، تأييد السكن مصدق اصوليا، عقد ايجار او الطابو للدلالة على العنوان) للشركات العراقية.
ج- شهادة تسجيل الشركة الرئيسية وعنوان مركز عملها الفعلي اذا كانت الشركة المقدمة للعطاء فرع في العراق (مكتب اقليمي).
د - تقديم كتاب عدم ممانعة صادر من الهيئة العامة للضرائب نافذ ومعنون الى شركة المشاريع النفطية.
ه - تلتزم الشركة العراقية مقدمة العطاء بتقديم كتاب من دائرة الضمان الاجتماعي يثبت اشتراكها بالضمان الاجتماعي للعمال.
و - شهادة تأسيس الشركة الأجنبية من غرفة التجارة او الصناعة في بلد تأسيس الشركة ومصدقة من السفارة العراقية في ذلك البلد ودائرة التصديقات في وزارة الخارجية في العراق اذا كان مقدم العطاء أجنبياً.
ز - وثائق الخبرة السابقة والكفاءة مؤيده من الجهات التعاقدية المعنية.
ط - كافة الوثائق المطلوبة لغرض معايير التأهيل.
ك - تخويل من الشركة لممثلها عند الشراء.
ل - وصل شراء وثائق المناقصة الاصلي.
الملاحظات:-
يتم تقديم العطاء في خمسة اظرف مغلقة ومختومة بختم رسمي وبشمع سري :
الأول – يحتوي على المستمسكات المطلوبة اعلاه.
الثاني – يحتوي على العرض الفني + الجدول الزمني.
الثالث – يحتوي على العرض التجاري الغير مسعر – ملاحظات المناقص مثبته على صيغه مسوده العقد.
الرابع – يحتوي على العرض التجاري المسعر – ملاحظات المناقص مثبته على صـــيغه مسوده العقد.
الخامس – يحتوي على التأمينات الاولية والبالغة (24.500.000 دينار) (أربعة وعشرون مليون وخمسمائة الف دينار) (و يجب أن تكون بشكل خطاب ضمان أوسفتجة أو صك مصـدق صادر من مصرف عراقـي معتمد على ان تكون نافذة لمدة (120) يوم ويوضع في ظرف منفصل مغلق مسجل عليه رقم الطلبية واسم الشركة).
توضع الاظرف في ظرف واحد وتكون مغلقة ومختومة بختم رسمي وبشمع سري ويكتب على الظرف الخارجي والداخلي ما يلي:
أ- اسم وعنوان مقدم العطاء.
ب- عنوان مقدم العطاء وفقا للفقرة 24-1 من تعليمات لمقدمي العطاء.
ج- اسم المناقصة ورقمها كما هو مشار إليه في الفقرة الفرعية 1-1 من تعليمات لمقدمي العطاء واي اشارات اخرى مذكورة في بيانات العقد.
د- تاريخ الغلق.
هـ- بيان محتوى الظرف الداخلي (عرض فني, عرض تجاري مسعر , عرض تجاري غير مسعر, الوثائق المطلوبة, التأمينات الاولية).
9- الشركة غير ملزمة بقبول أوطأ العطـاءات.
10- يتحمل من ترسو عليه المناقصة أجور النشر و الإعلان لأخر اعلان عن المناقصة ويتم تسديدها قبل توقيع العقد .
11- تهمل العطاءات الغير مستوفية للمستمسكات المطلوبة ويتم استبعاد العطاء غير مستوفي لما تتطلبه الوثيقة القياسية بكافة اقسامها، يجب أن تتوافق جميع العطاءات المقدمة مع شروط المناقصة القانونية والتقنية والمالية وإلا فإنها تستبعد لأنها غير متوافقة.
12- يتم تدوين العنوان الكامل لمقدم العطاء واسم الشخص المسؤول عن متابعة الاستفسارات وتثبيت الموقع والبريد الالكتروني وعليه اشعار الطرف الاول باي تغيير يطرأ على العنوان خلال (7) ايام من تاريخ حصول التغيير.
13- لجهة التعاقد الغاء المناقصة قبل صدور كتاب الاحالة بناء على اسباب مبررة دون تعويض مقدمي العطاءات ويعاد ثمن شراء وثائق المناقصة فقط للمناقصين وكذلك يتم اعادة ثمن شراء وثائق المناقصات الى المناقصين في الحالتين الاتيتين:
• الغاء المناقصة وتغيير اسلوب التنفيذ الى الدعوة المباشرة او العطاء الاحتكاري عند توفر شروط اللجوء الى تطبيق هذين الاسلوبين.
• عند الغاء المناقصة للسنة السابقة والاعلان عنها مجددا ويتسلسل جديد للعام اللاحق.
14- يتم مصادرة التأمينات الاولية لصالح شركة المشاريع النفطية ويتم اتخاذ الاجراءت القانونية ضد مقدم/مقدمي العطاء في الحالات الاتية:
• اذا رفض مقدم العطاء الفائز توقيع العقد بعد تبليغه بقرار الاحالة.
• اذا قرر مقدم العطاء سحب عطائه خلال فترة نفاذية العطاء وبعد تاريخ غلق تقديم العطاءات.
• اذا رفض مقدم العطاء تصحيح حساباته الخاطئة والتي من الممكن ان تؤثر على قرار الاحالة.
15- لا يجوز لمقدم العطاء شطب أو حك أي بند من بنود وثائق المناقصة أو إجراء أي تعديل عليها.
16- يعول على السعر المدون كتابة في حالة اختلافه مع السعر المدون رقما كما يعول على سعر الوحدة في حالة عدم صحة مبلغ الفقرة .
17- إذا وردت فقرة أو فقرات لم يدون سعر ازائها في العطاء المقدم ففي هذه الحالة تعد كلفة تلك الفقرة او الفقرات وبحدود الكميات المدونة ازائها مشمولة بالسعر الإجمالي للعطاء.
18- يمكن الرجوع إلى موقع الشركة أو الوزارة على الانترنيت.

: E-mail: middle.oper@scop.Oil.gov.iq

شاكر محمود خلف
المدير العام
رئيس مجلس الادارة

محافظة الديوانية
مديرية بلديات محافظة الديوانية
لجنة البيع والإيجار للبلديات
في مراكز الاقضية والنواحي

العدد/ ٦٢٦
التاريخ / ٢٠٢٢/٦/٢١

أعـــــــلان

بناءا على ماجاء بكتاب مديرية بلدية السدير ذي العدد (٣٧٥٣)في ٦/١٣/ ٢٠٢٢
تعلن لجنتنا عن أجراء مزايدة علنية لإيجار العقارات المدرجة تفاصيله أدناه العائد الى مديريه بلدية السدير لمدة (سنة واحدة) وفق القانون (٢١) لسنة (٢٠١٣) المعدل فعلى الراغبين بالإيجار مراجعة مديرية بلدية السدير خلال مدة (٣٠) ثلاثون يوما اعتبارا من اليوم التالي لنشر الاعلان في احدى الصحف اليومية مستصحبين معهم التأمينات القانونية على ان لا تقل عن ٢٠% من قيمة بدل الايجار ولكامل مده الايجار مع جلب هوية الأحوال المدنية وستجري المزايدة الساعة (١٠) صباح اليوم التالي لانتهاء مده الاعلان في بنايه مديريه بلدية السدير وتستوفى من المشتري او المستأجر أجور خدمة بنسبة (٢%) اثنين من المائة من بدلات بيع وايجار الاموال المشمولة بأحكام هذا القانون وحسب الضوابط والتعليمات والقوانين النافذه واذا صادف يوم المزايدة عطلة رسمية فتؤجل الى اليوم الذي يليه من ايام العمل الرسمي....ملاحظة (عدم جواز التنازل عن الإحالة وبخلافة يعد المستأجر ناكلا وتطبق بحقه الإجراءات القانونية المقتضاة)
ملاحظة//

نوع الملك المراد تأجيره	جنس العقار	رقم القطعة والمقاطعة	مساحة الملك الكلية م٢	بدل التقدير السنوي الجديد
مولدة	عرصة	جزء من القطعة المرقمة ٧٦/١٣م٢ الدحاية	٢٥م٢	٥٠٠،٠٠٠خمسمائة الف دينار
مولدة	حديقة	جزء من القطعة ٣٧٦/١١م٢ الدحاية	٢٥م٢	٥٥٠،٠٠٠خمسمائة خمسون الف دينار

رئيس مهندسين
محسن حمزة راضي
مدير بلديات محافظة الديوانية
رئيس اللجنة

فقدان
فقدت رخصة التجول للعجلة المدرجة تفاصيلها ادناه والعائدة لشركة مجموعة السيطرة على المخاطر الامنية بريطانية الجنسية
رقم العجلة : 2785 ادخال كمركي مؤقت
نوع العجلة : تويوتا لاندكروز مصفحة
موديل الصنع : 2013
لون العجلة : ابيض
رقم الشاصي : JTMHV09J0D4118564

فقدان وثيقة
فقدت مني الوثيقتين المدرسيتين المرقمتين ١٨٠ في ٢٠٠٧/٤/١٢ و ٧٩ في ٢٠١٠/٢/٢٥ الصادرتين عن اعدادية بغداد المهنية والمعنونتين الى وزارة الداخلية فمن يعثر عليها تسليمها لمصدرها مشكورا

رئاسة محكمة استئناف البصرة الاتحادية
محكمة الأحوال الشخصية في شط العرب
العدد :٩٨١/ش/٢٠٢٢
التاريخ :٢٠٢٢/٠٧/١٧

إعلان

الى المدعى عليه (مهدي جاسم محمد) اقامت المدعية (بان طارق هدايت) عليك الدعوى الشرعية المرقمة اعلاه تطلب فيها الحكم لها بتصديق الطلاق الرجعي الواقع امام رجل الدين الشيخ محمد زكي عبد المجيد بتاريخ ٢٠١١/١١/٥ ولمجهولية محل اقامتك ولتبلغك عن طريق مركز شرطة حمدان بتاريخ ٢٠٢٢/٦/٢١ بواسطة المبلغ مالك صباح حسين ولمجهولية محل اقامتكم وحسب تأييد المجلس البلدي لمنطقة يوسفان / ٢ تقرر تبليغك بصحيفتين محليتين يوميتين رسميتين للحضور امام هذه المحكمة بتاريخ ٢٠٢٢/٨/٤ وفي حالة عدم حضورك سوف تجري المرافعة بحقك غيابا وعلنا .

القاضي / محسن ناصر عبد الحسين

رئاسة محكمة استئناف البصرة الاتحادية
محكمة بداءة البصرة
العدد :٦١٥/ب/٢٠٢٢
التاريخ: ٢٠٢٢/٠٧/١٧

إعلان

الى المدعى عليه / منتصر ادريس محمد
اقام المدعي (رحيم حمود علي) الدعوى البدائية المرقمة ٦١٥/ب/٢٠٢٢ ضدك يطلب فيها الحكم بالزامك بتمليك العقار المرقم ١٨١/٢٤٩ الرباط الكبير ، ولمجهولية محل اقماتك وحسب شرح القائم بالتبليغ وتأييد المجلس البلدي لمنطقة قضاء الشرقاط حي الجرف ، قررت هذه المحكمة تبليغك اعلانا في صحيفتين محليتين يوميتين للحضور في موعد المرافعة المصادف يوم ٢٠٢٢/٠٨/٠١ وفي حالة عدم حضورك او ارسال من ينوب عنك قانونا فسوف تجري المرافعة بحقكم غيابيا وعلنا .

القاضي / حسن فاضل ياسين

دائرة التنفيذ
مديرية تنفيذ البصرة
رقم الاضبارة : ١٧٠٨ / ٢٠٢٢
التاريخ :٢٠٢٢/٠٧/١٧

إعلان

الى/ المنفذ عليه / سيف الدين علي ياسين
لقد تحقق لهذه المديرية من خلال شرح المجلس البلدي لمنطقة حي الجهاد انك مجهول محل الإقامة وليس لك موطن دائم او مؤقت او مختار ، يمكن اجراء التبليغ عليه ، واستنادا للمادة (٢٧) من قانون التنفيذ تقرر تبليغك اعلانا بالحضور في مديرية تنفيذ البصرة خلال خمسة عشر يوما تبدأ من اليوم التالي للنشر لمباشرة المعاملات التنفيذية بحضورك وفي حالة عدم حضورك ستباشر هذه المديرية باجراءات التنفيذ الجبري وفق القانون:
المنفذ العدل / ضاري صباح حسين

اوصاف المحرر:
دين مائة مليون دينار عراقي كمبيالة كاتب عدل البصرة الصباحي بالعدد ١٣٤٠٩/س ٦٨ في ٢٠٢٢/٤/٢٥

مجلس القضاء الاعلى
رئاسة محكمة استئناف القادسية الاتحادية
محكمة بداءة الديوانية
العدد: ٢٢٦٨/اعتراض/٢٠١٩
التاريخ: ٢٠٢٢/٧/١٨
المدعي/ نظيمة جواد حسون
المدعى عليه/ خولة جواد حسون وجماعتها
اصدرت محكمة بداءة الديوانية القرار المرقم ٢٢٦٨/اعتراض/٢٠١٩ في ٢٠١٩/٩/١٦ والمتضمن ازالة شيوع العقار المرقم ١١٣٤/١٣ م١٨ صدر اليوسفية عليه تقرر نشر هذا الاعلان بصحيفتين محليتين يوميتين فمن يرغب بالشراء مراجعة هذه المحكمة خلال مدة ٣٠ يوم تبدا من اليوم التالي للنشر مستصحبا معه التامينات القانونية البالغة ١٠٪ من القيمة المقدرة للعقار والبالغة تسعون مليون دينار ان لم يكن شريكا فيه بصك مصدقة وشهادة الجنسية العراقية وستجرى المزايدة الساعة الثانية عشر من ظهر اليوم الاخير للاعلان ويتحمل المشتري اجور الاعلان والمناداة .
الاوصاف:-
دار سكن في الحي الجمهوري الشرقي في شارع فرعي يتكون من صالة وغرفتي نوم ومطبخ وصحيات وساحة امامية والطابق الثاني يتكون من غرفة نوم واحدة ودرجة عمرانه ردئ ومساحته ٢١١م٢
القاضي
كاظم عبد الهادي عيفان
////////////////
مجلس القضاء الاعلى
رئاسة محكمة استئناف القادسية الاتحادية
محكمة بداءة الديوانية
العدد: ١١٤٨/ب/٢٠٢٢
التاريخ: ٢٠٢٢/٧/١٨
المدعي/ صالح سالم هادي
المدعى عليه/ فاكر سالم هادي وجماعته
اصدرت محكمة بداءة الديوانية القرار المرقم ١١٤٨/ب/٢٠٢٢ في ٢٠٢٢/٥/٩ والمتضمن ازالة شيوع العقار المرقم ١٧٥٩/٢٧ م١٨ صدر اليوسفية عليه تقرر نشر هذا الاعلان بصحيفتين محليتين يوميتين فمن يرغب بالشراء مراجعة هذه المحكمة خلال مدة ٣٠ يوم تبدا من اليوم التالي للنشر مستصحبا معه التامينات القانونية البالغة ١٠٪ من القيمة المقدرة للعقار والبالغة مائة وثلاثون مليون دينار ان لم يكن شريكا فيه بصك مصدقة وشهادة الجنسية العراقية وستجرى المزايدة الساعة الثانية عشر من ظهر اليوم الاخير للاعلان ويتحمل المشتري اجور الاعلان والمناداة .
الاوصاف:-
دار سكن في رفعت في شارع فرعي يتكون من صالة وغرفتي نوم ومطبخ وصحيات وساحة امامية والطابق الثاني يتكون من غرفة نوم واحدة ومساحته ٤٠٠م٢
القاضي
ماهر صاحب شاكر
////////////////
وزارة العدل
دائرة التنفيذ
مديرية تنفيذ عفك
العدد: ٢٠٢١/٨٥٢
التاريخ: ٢٠٢٢/٧/١٧
م/ اعلان
تبيع مديرية تنفيذ عفك السيارة المرقمة (١٥٢١١ أ قادسية حمل) نوع (كيا موتورز بيك اب) موديل (٢٠١٥) لون (ابيض) العائدة للمدين (حسام ريكان حسون) والمحجوزة لقاء طلب الدائن (عصام ريكان حسون) البالغ (١٥،٠٠٠،٠٠٠) خمسة عشر مليون دينار فعلى الراغب بالشراء مراجعة هذه المديرية خلال مدة (١٥) يوم تبدا من اليوم التالي للنشر مستصحبا معه التامينات القانونية ١٠٪ من القيمة المقدرة وشهادة الجنسية العراقية وان رسم التحصيل والدلالية على المشتري .
المواصفات:-
١-رقم السيارة ونوعها / ١٥٢١١ أ قادسية حمل نوع كيا موتورز بيك اب
٢-الموديل / ٢٠١٥ / اللون/ ابيض
٣-مسجلة باسم المدين / حسام ريكان حسون
٤-القيمة المقدرة / ١٣،٨١٠،٥٠٠ ثلاثة عشر مليون وثمنمائة وعشرة الف وخمسمائة دينار
٥-مكان الحجز / مودوعه في معرض الكناني الكائن في محافظة الديوانية – المنطقة الصناعية
٦-مكان البيع / مديرية تنفيذ الديوانية
المنفذ العدل
حميد ادعين جوده
////////////////
مجلس القضاء الاعلى
رئاسة محكمة استئناف الانبار الاتحادية
محكمة الاحوال الشخصية في حديثة
العدد: ١٥٤/ش/٢٠٢٢
التاريخ: ٢٠٢٢/٧/١٨
اعلان
المدعى عليه/ نبراس خالد اسماعيل
المدعى عليه/ علي سامي علي
اصدرت هذه المحكمة بحقك حكمها الغيابي المرقم ١٥٤/ش/٢٠٢٢ والمؤرخ ٢٠٢٢/٦/٢٨ والقاضي بتاييد حضانة المدعية/ نبراس خالد اسماعيل للاطفال كل من (مصطفى تولد ٢٠١٦/٨/٢٥ وبان تولد ٢٠١٧/٧/٢٦ وعصماء تولد ٢٠١٥/١/٢٢ وعائشة تولد ٢٠١٢/١١/٢٠) ولمجهولية محل اقامتك وحسب المبلغ القضائي فقد قررت هذه المحكمة تبليغك بالحكم اعلانا في صحيفتين يوميتين ولك حق الطعن بالحكم ضمن المدة القانونية وبعكسه سوف يكتسب الحكم الدرجة القطعية وفقا للاصول .
القاضي/ طيف طريف عبد الرحمن
////////////////
اعلان
مديرية شؤون الاحوال المدنية في الديوانية
اقام المدعي (طالب كاظم دهش) دعوى قضائية لتبديل لقبه وجعله (المياحي) بدلا من (عليخان) فمن لديه حق الاعتراض مراجعة هذه المديرية خلال خمسة عشر يوما من تاريخ النشر وبعكسه سيتم النظر في الدعوى وفق احكام المادة (٢٢) من قانون البطاقة الوطنية رقم (٣) لسنة ٢٠١٦ .
اللواء/ رياض جندي الكعبي
مدير عام الاحوال المدنية والجوازات والاقامة
////////////////
مجلس القضاء الاعلى
رئاسة محكمة استئناف ديالى الاتحادية
محكمة بداءة بعقوبة
العدد: ١٦٨٩/ب١/٢٠٢٢
التاريخ: ٢٠٢٢/٧/١٧
م/ اعلان
الى المدعى عليه/ سجاد سامي حسين
اقام المدعي (خالص حميد حسين) الدعوى المرقمة ١٦٨٩/ب١/٢٠٢٢ وطلب الحكم بالزامك بمبلغ ثلاثة ملايين دينار عراقي عن قيمة اجهزة كهربائية ولمجهولية محل اقامتك حسب تبليغك عن طريق مركز زاغنية في كتابهم المرقم ٢٣٧١ المؤرخ في ٢٠٢٢/٦/٢٠ ومرفق به اشعار المختار في منطقة قرية زاغنية الصغيرة المدعو محمد عايش حسين قررت هذه المحكمة تبليغك بواسطة صحيفتين محليتين يوميتين واسعتي الانتشار للحضور امام هذه المحكمة في موعد المرافعة الموافق ٢٠٢٢/٧/٢٧ الساعة العاشرة صباحا وفي حالة عدم حضوركما في الموعد اعلاه سوف تجري المرافعة بحقكما غيابا وعلنا ووفق القانون .
القاضي الاول
ماهر ابراهيم حبيب

فقدان هوية
فقدت مني الهوية الصادرة من كلية الطب جامعة بغداد بأسم (مريم محمد حمزة) المرحلة الاولى فعلى من يعثر عليها تسلميها الى جهة الأصدار مع التقدير.
////////////////
جمهورية العراق
مجلس القضاء الاعلى
رئاسة المحكمه استئناف نينوى الاتحاديه
محكمه بداءة الحمدانيه
العدد ١٠٩/ب/٢٠٢٢
التاريخ:٢٠٢٢/٦/١٦
اعلان
الى المدعي عليه / مؤيد صليوا يونان يسكن برطله – حي السلام سابقاً ومجهول محل الاقامه حاليا
اصدرت هذه المحكمه قرارها المرقم ١٠٩/ب/٢٠٢٢ في ٢٠٢٢/٦/١٦ المتضمن الحكم بمنع معارضتك للمدعي يعقوب متي يعقوب في موقع الولده الكائن في ناحيه برطله حي السلام ولثبوت مجهوليه محل اقامتك تقرر تبليغك بالحكم بواسطه صحيفتين محليتين ولك حق الاعتراض والاستئناف والتميز خلال المدة القانونيه وبعكسه سوف يكتسب الحكم الدرجه القطعية
القاضي
عارف موسى ابراهيم
////////////////
فقدان هوية
فقدت مني الهوية الصادرة من كلية النور الجامعة باسم الطالب (سعود عواد احمد خلف)قسم الاشعة والسونار المرحلة الثالثة فعلى من يعثر عليها تسليمها الى جهة الاصدار
////////////////
مجلس القضاء الاعلى
رئاسة محكمة استئناف نينوى الاتحادية
محكمة الاحوال الشخصية في بعشيقة
رقم الدعوى ١٧٠/ احوال/ ٢٠٢٢
اعلان تبليغ بالحضور
الى المدعى عليه/ (محمود نجم خلف) عنوانه السابق موصل حي الانتصار ومجهول محل اقامته حاليا.
اقامت المدعية/(وسن صالح عيسى) الدعوى الشرعية المرقمة اعلاه لدى هذه المحكمة طالبتا الحكم باثبات حضانة الاطفال المولودين بينهما من فراش الزوجية كلا من
١- خديجة تولد ٢٠٠٩/٦/٢٦
٢- عبيدة تولد ٢٠١١/٣/٢٤
٣- تقواء تولد ٢٠١٦/٥/١٥
٤- مأوى تولد ٢٠١٥/٤/٢٤
ولثبوت مجهولية محل اقامتك حسب اشعار القائم بالتبليغ المبلغ (فتحي عطية فتحي/مركز شرطة الانتصار) ومختار المنطقة (شهاب احمد خضير) تقرر تبليغك اعلانا بصحيفتين يوميتين محليتين للحضور امام هذه المحكمة صباح يوم (٢٠٢٢/٧/٢٦) الساعة التاسعة صباحا وبعكسه ستجري المرافعة بحقك غيابيا وحسب الاصول.
القاضي
سلام اسماعيل زيدان
////////////////
مجلس القضاء الاعلى
رئاسة محكمة استئناف نينوى الاتحادية
محكمة الاحوال الشخصية في بعشيقة
رقم الدعوى ١٦٩/ احوال/ ٢٠٢٢
اعلان تبليغ بالحضور
الى المدعى عليه/ (محمود نجم خلف) عنوانه السابق موصل حي الانتصار ومجهول محل اقامته حاليا.
اقامت المدعية/(وسن صالح عيسى) الدعوى الشرعية المرقمة اعلاه لدى هذه المحكمة طالبتا الحكم بالتفريق القضائي لانتماء المدعى عليه الى عصابات داعش الارهابية وهروبه الى جانب العدو. ولثبوت مجهولية محل اقامتك حسب اشعار القائم بالتبليغ المبلغ (فتحي عطية فتحي/مركز شرطة الانتصار) ومختار المنطقة (شهاب احمد خضير) تقرر تبليغك اعلانا بصحيفتين يوميتين محليتين للحضور امام هذه المحكمة صباح يوم (٢٠٢٢/٧/٢٦) الساعة التاسعة صباحا وبعكسه ستجري المرافعة بحقك غيابيا وحسب الاصول.
القاضي
سلام اسماعيل زيدان
////////////////
مجلس القضاء الاعلى
رئاسة محكمة استئناف بغداد/ الكرخ الاتحادية
محكمة الاحوال الشخصية في ذات السلاسل
العدد: ٢١٥٦/ش/٢٠٢٢
التاريخ: ٢٠٢٢/٧/١٨
م/ اعلان
المدعي/ علي دايخ شراد
المدعى عليها/ زهراء نعيم مطشر
اصدرت محكمة الاحوال الشخصية في ذات السلاسل حكما غيابيا بتاريخ ٢٠٢٢/٦/٢٧ يقضي بفقرته الحكمية: قررت المحكمة الحكم بتصديق الطلاق الخلعي قبل الدخول الواقع خارج المحكمة بتاريخ ٢٠٢٢/٣/٢٣ بين المدعي (علي دايخ شراد) والمدعى عليها (زهراء نعيم مطشر) واعتباره طلاق بائنا ببينونة صغرى واقعا قبل الدخول للمدة الاولى بحيث لاتحل المدعى عليها للمدعي الابعقد ومهر جديدين ولاعدة على المدعى عليها لوقوع الطلاق قبل الدخول ولايحق لها الاقتران برجل اخر الابعد اكتساب الحكم الدرجة القطعية ولمجهولية محل سكن المدعى عليها زهراء نعيم مطشر وتايید الجهة المسؤولة تقرر تبليغك بصحيفتين محليتين وعند تبلغك وعدم اعتراضك بالمدة القانونية المحددة سيكتسب القرار الدرجة القطعية وفق الاصول
القاضي
محمد هاتو جونى
////////////////
مجلس القضاء الاعلى
رئاسة محكمة استئناف بغداد/ الكرخ الاتحادية
محكمة الاحوال الشخصية في ذات السلاسل
العدد: ٤٤٠٧/ش/٢٠٢٢
التاريخ: ٢٠٢٢/٧/١٨
م/ اعلان
الى المدعى عليه/ محمد قاسم لازم
اقامت المدعية/ وفاء هامل حمادي الدعوى المرقمة اعلاه امام هذه المحكمة تطالبك فيها(تايد حضانة) ولمجهولية محل اقامتك وحسب شرح القائم بالتبليغ وتايید المجلس المحلي لذا قرر تبليغك اعلانا بصحيفتين محليتين يوميتين للحضور امام هذه المحكمة يوم المرافعة المصادف ٢٠٢٢/٧/٣١ الساعة التاسعة صباحا وفي حالة عدم حضورك او من ينوب عنك قانونا ستجري المرافعة بحقك غيابيا وعلنا ووفق الاصول .
القاضي
محمد هاتو جونى
////////////////
السيد قاضي محكمة الأحوال الشخصية في الموصل المحترم
المدعية ثالثه/ خيل احمد – موصل/حي الكرامة
المدعى عليه/ قصي عاصي سلطان – موصل/قرية البيجوانيه
وجه الدعوى :
إن المدعى عليه هو زوجي الداخل بي شرعا عقد زواج صادر من محكمة الاحوال الشخصية في الموصل ولكون زوجي المدعى عليه قام بالانتماء إلى عصابات داعش الإرهابية فاني اطلب من عدالة المحكمة تبليغ المدعى عليه بنسخه من عريضة وعنها الحكم بالتفريق بيننا علما يوجد دعوى مبطله العدد/ ٤٣٠٠/ ش/٢٠٢٢ والإشعار إلى دائرة الأحوال المدنية المختصة لتأشير ذلك في السجلات الرسمية وتحميل المدعى عليه كافة الرسوم والمصاريف.
ادلة الإثبات :
سائر البيانات القانونية والشخصية
المدعية / ثالثه خليل احمد

فقدان
فقدت مني إجازة فرن صمون اليقين/ بإسم/ عبود زغير زوير والصادرة من الشركة العامة لتجارة الحبوب/ فرع البصرة/ على من يعثر عليها تسليمها لجهة الإصدار.

فقدان
فقدت مني هوية الطالبة شيرين كاظم ابراهيم/ والصادرة من الكلية التربوية المفتوحة/ بصرة/ على من يعثر عليها تسليمها لجهة الإصدار.

جمهورية العراق
مجلس القضاء الاعلى
رئاسة محكمة استئناف صلاح الدين الاتحادية
محكمة الاحوال الشخصية في بلد
العدد ٣٨٠ / ش / ٢٠٢٢
التاريخ ١٧ / ٧ / ٢٠٢٢

اعلان
الى المدعى عليه ثامر موسى محمد – مجهول محل الاقامة
للدعوى المقامة من قبل المدعية هديه احمد حسن المرقمة ٣٨٠ / ش / ٢٠٢٢ والتي تطلب فيها تأييد حضانة الاطفال كل من هاجر ثامر و احمد ثامر و نبراس ثامر ولمجهولية محل اقامتك قررت هذه المحكمة تبليغك بصحيفتين محليتين يوميتين لغرض حضورك يوم المرافعة المصادف ٤ / ٨ / ٢٠٢٢ وفي حال عدم حضورك او حضور من ينوب عنك قانوناً سوف تجري المرافعة بحقك غيابياً وفق الاصول
القاضي / مطلك عبد الله خلف

مجلس القضاء الاعلى
رئاسة محكمة استئناف ديالى الاتحادية
محكمة بداءة الخالص
العدد : ٢١٢ / ب / ٢٠٢١
التاريخ : ١٧ / ٧ / ٢٠٢٢
اعلان
اصدرت محكمة بداءة الخالص بتاريخ ٢٢ / ٣ / ٢٠٢٢ وبموجب الدعوى البدائية المرقمة بالعدد ٢١٢ / ب / ٢٠٢١ قرار حكم اكتسب الدرجة القطعية يقضي بازالة شيوع العقار (١ / ٥٢١ – م ٨٢ كصب) بيعا بالمزايدة العلنية – عليه تقرر الاعلان عن بيع العقار المشار اليه انفا في صحيفتين يوميتين محليتين ولمدة (٣٠) ثلاثين يوما وسيكون البيع في هذه المحكمة عن طريق المزايدة العلنية التي ستجري وقائعها في الساعة (١٢) الثانية عشر ظهرا في اليوم الثلاثين من اليوم التالي للنشر وفي حالة مصادفة يوم المزايدة العلنية عطلة رسمية يكون موعد المزايدة العلنية في اليوم الذي يليه وعلى الراغب بالشراء ايداع تامينات قانونية قدرها (١٠ ٪) عشرة من المئة من بدل البيع ان لم يكن شريكا في العقار موضوع المزايدة العلنية .
القاضي
عبد المطلب حمدان جبر
اوصاف العقار موضوع المزايدة العلنية :
١-رقم العقار : ١ / ٥٢١ – م ٨٢ كصب .
٢-صنف العقار : ملك صرف .
٣-جنس العقار : قطعة ارض خالية .
٤-اوصاف العقار : قطعة ارض سكنية (ركنية) خالية من اي بناء مزودة بالماء والكهرباء .
٥-مساحة العقار : (٢٣٨ م٢) فقط مئتان وثمان وثلاثين مترا مربعا .
٦-موقع العقار : محافظة ديالى / قضاء الخالص – الخويلص .
٧-الشاغل الحالي للعقار : لا يوجد .
٨-الوارد السنوي : لا يوجد .
٩-القيمة التقديرية : (٥٨ / ٠٠٠ / ٠٠٠) فقط ثمان وخمسين مليون دينار عراقي لا غير .
////////////////
اعلان
الى الشريك / حيدر علي حسين وحيدر عباس نصيف
اقتضى حضورك الى صندوق الاسكان العراقي الكائن في البصرة – كوت الحجاج – مجمع وزارة الاعمار والاسكان – تقاطع حي الرسالة وذلك لتثبيت اقرارك بالموافقة على قيام الشريك (مفاز اليقين محمد حسون) بالبناء على حصته المشاعة في القطعة المرقمة (٢٣١١ / ٤٣٩) مقاطعة (الرباط الكبير) لغرض تسليفه قرض الاسكان وخلال مدة اقصاها (١٥) يوما داخل العراق وشهرا خارج العراق من تاريخ نشر الاعلان وبعكسه سوف يسقط حقك في الاعتراض مستقبلا .

قرار تصفية شركة محدودة
قدمت شركة سما الواحة للتجارة العامة محدودة المسؤولية قرار الهيئة العامة المؤرخ ١٩ / ٦ / ٢٠٢٢ المتضمن وضع الشركة تحت التصفية وتعيين المحاميتان هيفاء ياس خضير وانوار ياس خضير مصفيتان لها .
اني مسجل الشركات صادقت على القرار المذكور اعلاه على ان يتم نشره طبقا لاحكام المادة (١٦٠) من قانون الشركات رقم ٢١ لسنة ١٩٩٧ المعدل .
كتب ببغداد في اليوم الثامن عشر من شهر ذي الحجة لسنة ١٤٤٣ هـ –
الموافق لليوم السابع عشر من شهر تموز لسنة ٢٠٢٢ م .
مجاهد محمد شافي العيفان
مسجل الشركات
////////////////
فقدان
فقدت الهوية الصادرة من وزارة التخطيط بأسم شركة مدينة الروضتين للمقاولات العامة المحدودة باسم المدير المفوض عادل عبادي حمود رقم الهوية ٨٣٣٥ الانشائي الدرجة ثالثة والكهربائي الدرجة الثالثة – فمن يعثر عليها تسليمها الى جهة الاصدار .
////////////////
فقدان
فقدت الهوية الصادرة من وزارة التخطيط بأسم شركة مدينة الروضتين للمقاولات العامة المحدودة باسم المدير المفوض عادل عبادي حمود رقم الهوية ٨٩٠٨ ثالثة انشائية والهوية المرقمة ٨٩٠٩ كهربائية وميكانيك خامسة الصادرة بتاريخ ٢٨ / ٦ / ٢٠٠٩ – فمن يعثر عليها تسليمها الى جهة الاصدار .
////////////////
قرار تصفية شركة محدودة
بناء على ماجاء بقرار الهيئة العامة لشركة الاعناب للصناعات الغذائية محدودة المسؤولية المتخذ بتاريخ ١٥ / ٤ / ٢٠٢٢ المتضمن وضع الشركة تحت التصفية وتعيين السيد المحامي عثمان هاشم جميل مصفيا لها .
اني مسجل الشركات صادقت على القرار المذكور اعلاه على ان يتم نشره طبقا لاحكام المادة (١٦٠) من قانون الشركات رقم ٢١ لسنة ١٩٩٧ المعدل .
كتب ببغداد في اليوم السابع من شهر ذي الحجة لسنة ١٤٤٣ هـ –
الموافق لليوم السادس من شهر تموز لسنة ٢٠٢٢ م .
مجاهد محمد شافي العيفان
مسجل الشركات

شركة المنامة للصرافة – مساهمة خاصة
م / تعديل اعلان

استنادا الى قانون الشركات رقم ٢١ لسنة ١٩٩٧ المعدل وتنفيذا لقرار مجلس الادارة المؤرخ في ٥ / ٦ / ٢٠٢٢ يسرنا دعوتكم لحضور اجتماع الهيئة العامة في مقر الشركة الكائن العراق – بغداد – زيونة – شارع الربيعي – بناية / ٣٨ عند الساعة العاشرة من صباح يوم الثلاثاء الموافق ١٦ / ٨ / ٢٠٢٢ وذلك لمناقشة جدول الاعمال المدرج ادناه :
١-مناقشة تقرير المدير المفوض للشركات قبل الدمج (المنامة – ارض السواد – الانبعاث – الخيلاء – الحاصد – الطوبى – النبلاء – القراطيس – الدرز – الجدايل) للتوسط ببيع وشراء العملات الاجنبية للفترة من ١ / ١ / ٢٠١٩ ولغاية ٢٤ / ١٢ / ٢٠١٩ والمصادقة عليه .وتقرير المدير المفوض لشركة المنامة للتوسط بعد الدمج للفترة من ٢٥ / ١٢ / ٢٠١٩ ولغاية ٣١ / ١٢ / ٢٠١٩ والمصادقة عليه وتقرير المدير المفوض لشركة المنامة للتوسط من ١ / ١ / ٢٠٢٠ ولغاية ١١ / ٥ / ٢٠٢٠ والمصادقة عليه . وتقرير مجلس الادارة لشركة المنامة للصرافة (مساهمة خاصة) للفترة من ١٢ / ٥ / ٢٠٢٠ الى ٣١ / ١٢ / ٢٠٢٠ وللسنة المالية المنتهية في ٣١ / ١٢ / ٢٠٢١ والمصادقة عليه .
٢-مناقشة تقرير مراقب الحسابات الختامية للشركات قبل الدمج (المنامة – ارض السواد – الانبعاث – الخيلاء – الحاصد – الطوبى – النبلاء – القراطيس – الدرز – الجدايل) للفترة من ١ / ١ / ٢٠١٩ ولغاية ٢٤ / ١٢ / ٢٠١٩ والمصادقة عليها . وتقرير مراقب الحسابات للحسابات الختامية لشركة المنامة للتوسط ببيع وشراء العملات بعد الدمج للفترة من ٢٥ / ١٢ / ٢٠١٩ ولغاية ٣١ / ١٢ / ٢٠١٩ والمصادقة عليها .وتقرير مراقب الحسابات للحسابات الختامية لشركة المنامة للتوسط من ١ / ١ / ٢٠٢٠ ولغاية ١١ / ٥ / ٢٠٢٠ والمصادقة عليها . وتقرير مراقب الحسابات للحسابات الختامية لشركة المنامة للصرافة (مساهمة خاصة) للفترة من ١٢ / ٥ / ٢٠٢٠ ولغاية ٣١ / ١٢ / ٢٠٢٠ وللسنة المالية ٢٠٢١ والمصادقة عليها .
٣-مناقشة الحسابات الختامية للشركات قبل الدمج (المنامة – ارض السواد – الانبعاث – الخيلاء – الحاصد – الطوبى – النبلاء – القراطيس – الدرز – الجدايل) للفترة من ١ / ١ / ٢٠١٩ ولغاية ٢٤ / ١٢ / ٢٠١٩ والمصادقة عليها والحسابات الختامية لشركة المنامة للتوسط ببيع وشراء العملات بعد الدمج للفترة من ٢٥ / ١٢ / ٢٠١٩ ولغاية ٣١ / ١٢ / ٢٠١٩ والمصادقة عليها والحسابات الختامية لشركة المنامة للتوسط ببيع وشراء العملات بعد الدمج للفترة من ١ / ١ / ٢٠٢٠ ولغاية ١١ / ٥ / ٢٠٢٠ والمصادقة عليها والحسابات الختامية لشركة المنامة للصرافة (مساهمة خاصة) بعد الدمج للفترة من ١٢ / ٥ / ٢٠٢٠ ولغاية ٣١ / ١٢ / ٢٠٢٠ والمصادقة عليها وللسنة المالية المنتهية في ٣١ / ١٢ / ٢٠٢١ .
٤-تعيين مراقب حسابات للشركات اعلاه للسنوات (٢٠١٩ – ٢٠٢٠ – ٢٠٢١ – ٢٠٢٢) السيد (وليد ابراهيم خورشيد) .
يرجى حضوركم اصالة او انابة احد المساهمين بموجب سند او توكيل الغير بموجب وكالة مصدقة من كاتب العدل على ان تودع الانابات والوكالات لدى هيئة الاوراق المالية قبل (٣) ايام على الاقل من الموعد المحدد للاجتماع استنادا لاحكام المادة (٩١) من قانون الشركات رقم (٢١) لسنة ١٩٩٧ المعدل مستصحبين معهم شهادة الاسهم الاصلية الصادرة من الشركة وفي حالة (عدم) تحقق النصاب يؤجل الاجتماع الى الاسبوع التالي في نفس الزمان والمكان المحددين من يوم الثلاثاء الموافق ٢٣ / ٨ / ٢٠٢٢ .
رئيس مجلس الادارة
حسين جبيل لامي

اعلان
الى / مساهمي شركة اريحا للصرافة / مساهمة خاصة
دعوة اجتماع الهيئة العامة

استنادا لاحكام قانون الشركات رقم ٢١ لسنة ١٩٩٧ المعدل وتنفيذا لقرار مجلس الادارة المؤرخ في ١٥ / ٤ / ٢٠٢٢ – يسرنا دعوتكم لحضور اجتماع الهيئة العامة الذي سينعقد في الساعة العاشرة من صباح يوم الخميس المصادف ١١ / ٨ / ٢٠٢٢ في مقر الكائن في – بغداد – السنك – مجمع الخلاني التجاري لمناقشة جدول الاعمال التالية :
١-مناقشة تقرير المدير المفوض للفترة من ١ / ١ / ٢٠٢١ ولغاية ٧ / ٤ / ٢٠٢١ للشركات (الفسيلة – المرفعات – اللبنى – الفادي – الغنج – السولاء – العربون – الحقيبة – الرخام – اريحا) للتوسط ببيع وشراء العملات الاجنبية المحدودة قبل الدمج وتقرر مجلس الادارة لشركة اريحا للصرافة – مساهمة خاصة بعد الدمج وللفترة من ٨ / ٤ / ٢٠٢١ ولغاية ٣١ / ١٢ / ٢٠٢١ والمصادقة عليها .
٢-مناقشة تقرير مراقب الحسابات والحسابات الختامية للفترة من ١ / ١ / ٢٠٢١ ولغاية ٧ / ٤ / ٢٠٢١ للشركات المدمجة (الفسيلة – المرفعات – اللبنى – الفادي – الغنج – السولاء – العربون – الحقيبة – الرخام – اريحا) للتوسط ببيع وشراء العملات الاجنبية المحدودة قبل الدمج ومناقشة تقرير مراقب الحسابات والحسابات الختامية للفترة من ٨ / ٤ / ٢٠٢١ ولغاية ٣١ / ١٢ / ٢٠٢١ بعد الدمج والمصادقة عليها .
٣-مناقشة اقرار تعيين السيد (جبار حاوي عبود) مراقبا للحسابات الشركات (الفسيلة – المرفعات – اللبنى – الفادي – الغنج – السولاء – العربون – الحقيبة – الرخام – اريحا) للتوسط ببيع وشراء العملات الاجنبية المحدودة قبل الدمج وتحديد اجوره حسب ضوابط مجلس مهنة مراقبة وتدقيق الحسابات وللفترة من ١ / ١ / ٢٠٢١ ولغاية ٨ / ٤ / ٢٠٢١ .
٤-اقرار تعيين السيد (زهير ابراهيم محمد) مراقبا لحسابات شركة اريحا للصرافة مساهمة خاصة بعد الدمج وللفترة من ٨ / ٤ / ٢٠٢١ ولغاية ٣١ / ١٢ / ٢٠٢١ وتحديد اجوره حسب ضوابط مجلس المهنة .
٥-تعيين مراقب حسابات لعام ٢٠٢٢ وتحديد اجوره وفق ضوابط وتعليمات مجلس المهنة .
راجين الحضور اصالة او انابة احد المساهمين بموجب سند الانابة او توكيل الغير بموجب وكالة مصدقة من كاتب عدل على انه تودع الانابات والوكالات لدى هيئة الاوراق المالية قبل (٣) ايام على الاقل من الموعد المحدد للاجتماع استنادا لاحكام المادة (٩١) من قانون الشركات رقم ٢١ لسنة ١٩٩٧ المعدل مستصحبين معكم شهادة الاسهم الاصلية الصادرة من الشركة وفي حالة عدم حصول النصاب القانوني يؤجل الاجتماع الى الاسبوع التالي ليوم الخميس المصادف في ١٨ / ٨ / ٢٠٢٢ في نفس الزمان والمكان المعينين .
رئيس مجلس الادارة
اسامه نزهت حسني

جمهورية العراق مجلس القضاء الاعلى
رئاسة محكمة استئناف بغداد / الكرخ الاتحادية
محكمة بداءة ذات السلاسل
العدد : ٥٠٦ / ب / ٢٠٢٢
التاريخ : ٦ / ٧ / ٢٠٢٢
م/ اعلان
الى المدعي عليه (ميثم فاضل عبد الامير)
اقام المدعي (عامر شهاب احمد) الدعوى المرقمة اعلاه يطالبك فيها بالحضور لدى هذه المحكمة ولمجهولية محل اقامتك تقرر تبليغك بصحيفتين محليتين يوميتين واسعتي الانتشار بموعد المرافعة المصادف يوم ١ / ٨ / ٢٠٢٢ الساعة التاسعة صباحاً وفي حال عدم حضورك او من ينوب عنك قانونيا ستجري المرافعة بحقكم غيابيا وعلنا وفق القانون .
القاضي
عقيل عبد الزهرة نجم
قاضي محكمة بداءة في ذات السلاسل

اعلان غلق اكتتاب
يعلن مصرف الدولي الاسلامي / مساهمة خاصة عن غلق الاكتتاب العام في راسمال شركة دعاء الكوثر للصرافة وذلك نهاية الدوام الرسمي ليوم الاحد المصادف ١٧ / ٧ / ٢٠٢٢ علما ان يوم الغلق الفعلي هو يوم الجمعة ٨ / ٧ / ٢٠٢٢ ويوم السبت والاحد والاثنين والثلاثاء والاربعاء والخميس والجمعة والسبت من تاريخ ٨ / ٧ / ٢٠٢٢ الى يوم السبت المصادف ١٦ / ٧ / ٢٠٢٢ عطلة رسمية حيث تم الاكتتاب بكامل الاسهم المطروحة . مع التقدير
المدير المفوض

تنويه

نشر سهوا في اعلان محكمة بداءة الاعظمية بالعدد ٤٨٢/ب/٢٠٢٢ خطأ والصحيح هو ٤٨٢/ب/٢٠٢٠ المنشور في جريدة الشرق بالعدد ٣٨٦٠ وجريدة العراق الاخبارية بالعدد ١٦٨١ في ٢٠٢٢/٧/١٧ لذا اقتضى التنويه

***

مديرية تنفيذ الرصافة

العدد/ ٧٨٧ / ٢٠١٣

تبيع مديرية تنفيذ الرصافة العجلة المرقمة ٧٠٠٦٨ ن بغداد خصوصي نوع مارسيدس طراز ١٩٩٢ العائده للمدعي/ ورثة ظاهر سلمان ظاهر لقاء طلب الدائنه/ منى موفق حقي البالغ ١٥٠,٠٠٠,٠٠٠ مائة وخمسون مليون فعلى الراغب بالشراء الحضور في مكان المزايدة العلنية معرض المغرب لتجارة السيارات الكائن في منطقة الوزيرية الساعة ٣ بعد الظهر في اليوم العاشر من اليوم التالي للنشر مستصحبا معه التأمينات القانونية البالغة ١٠% وفي حال مصادفة يوم المزايدة عطلة رسمية فستجري المزايدة في اليوم التالي للعطله

المنفذ العدل/ جعفر مالح مهدي

المواصفات/ سيارة مرسيدس طراز ١٩٩٢ تحمل الرقم ٧٠٠٦٨ ن بغداد خصوصي اللون نيلي الاطارات دون الوسط داخل السياره جلد المحرك يعمل بدون تبريد لايوجد اطار احتياط القيمة المقدره ٨,٠٠٠,٠٠٠ ثمانية ملايين دينار

***

محكمة بداءة الكاظمية

العدد/ ٩٠٨ / ب / ٢٠٢٢

الى المدعى عليه/ اكرم حميد عبدالله - اصدرت هذه المحكمة الدعوى البدائية المرقمة اعلاه بتاريخ ٢٠٢٢/٦/٢٩ يقضي بالزامك بتادية مبلغ قدره اربعمائة واثنان وسبعون مليون دينار الى المدعين عمار ومحمد ولدي حربي حميد وبالنظر لمجهولية محل اقامتك حسب شرح القائم بالتبليغ وتأييد الجهات المختصة وانتقالك الى جهة مجهولة عليه قررت هذه المحكمة تبليغك بصحيفتين محليتين يوميتين ولك حق الاعتراض خلال المدة القانونية وبعكسه سيكتسب القرار الدرجة القطعية وفق الاصول

القاضي/ نبراس صباح مهودر

***

محكمة جنايات الكرخ هـ١

العدد/ ٢٦٩١ / ج١ / ٢٠٢٢

الى المتهم الهارب/ عمر ضياء جاسم محمد /اسم والدته كريمه مهدي تولد ١٩٨٤/١/٢٥ - لما كنت متهم بالقضية المرقمة ٢٦٩١/ج ١/ ٢٠٢٢ امام محكمة جنايات الكرخ/ هـ ١ وفق احكام المادة ٢٩٥ من قانون العقوبات رقم ١١١ لسنة ١٩٦٩ ولمجهولية محل اقامتك تقرر تبليغك بصحيفتين محليتين يوميتين للحضور امام هذه المحكمة يوم المحاكمة المصادف ١٥/ ٩/ ٢٠٢٢ وبعكسه ستتم المحاكمة غيابيا بحقك وفق القانون

القاضي/ احمد حسين حسن -رئيس محكمة جنايات الكرخ هـ ١

***

محكمة الاحوال الشخصية في البياع

العدد : ٥٨٦٤/ش/٢٠٢٢

الى المدعى عليه (عبدالله اكرم داود) مجهول الاقامة

اقامت المدعية (هديل كريم مسافر) الدعوى الشرعية اعلاه والتي تطالب فيها (ايقاف الولاية وتنصيبها وصية على ولدها محمد) ولمجهولية محل اقامتك عليه تقرر تبليغك بصحيفتين محليتين يوميتين وعليك الحضور يوم المرافعة المصادف ٢٨/ ٧/ ٢٠٢٢ وعند عدم حضورك او ارسل من ينوب عنك سوف تجرى المرافعة بحقك غيابيا وعلنا ووفقا للقانون

القاضي/ سلام عبد سلمان

***

محكمة الاحوال الشخصية في البياع

العدد : ١٠٦٢٤/ش/٢٠٢١

الى المدعى عليه (حيدر نصر مهدي) مجهول محل الاقامة

اقامت المدعية (اسراء ضياء ياسر) الدعوى الشرعية اعلاه والتي تطالب فيها (ايقاف ولايته الجبرية على الطفل مرتضى) ولمجهولية محل اقامتك عليه تقرر تبليغك بصحيفتين محليتين يوميتين وعليك الحضور يوم المرافعة المصادف ٢٥/ ٧/ ٢٠٢٢ وعند عدم حضورك او ارسل من ينوب عنك سوف تجرى المرافعة بحقك غيابيا وعلنا ووفقا للقانون

القاضي/ فرقد حسن عبدالزهرة

***

مديرية تنفيذ البياع

العدد : ٢٣٦٧/ ٢٠٢١

تبيع مديرية تنفيذ البياع عن طريق المزايدة العلنية المركبة المرقمة (٦٥٥٩٥) بغداد خصوصي نوع (دوج) موديل (٢٠١٠) لون (رصاصي) والعائدة للمدين (إيهاب صلاح عبدالله) والمودعة لدى (معرض المصطفى المركزي) الواقع في منطقة البياع لقاء دين الدائنة (شيماء فاضل هادي) والبالغ (٥,٠٠٠,٠٠٠) خمسة ملايين دينار وذلك في تمام الساعة (الثانية) بعد الظهر في اليوم العاشر من اليوم التالي للنشر فعلى الراغب بالشراء الحضور في الزمان والمكان المعينين مستصحبا معه التأمينات القانونية البالغة (١٠%) من القيمة المقدرة والبالغة (٧,٠٠٠,٠٠٠) سبعة ملايين دينار

المواصفات/ الهيكل العام للسيارة بحالة وسط - داخل السيارة لاتوجد مقاعد خلفية سوى المقاعد الأمامية وجود راديو مسجل داخل السيارة - فطور في الزجاجة الأمامية وبقية السيارة بحالة جيدة - كسر في لايت الإشارات الخلفية الأيمن والأيسر - الإطارات الأربعة بحالة وسط ولا يوجد إطار احتياطي والعدة - المحرك يعمل بحالة وسط

المنفذ العدل/ اخلاص عبد الرزاق احمد

مجلس القضاء الاعلى

رئاسة محكمة استئناف ديالى الاتحادية

محكمة الاحوال الشخصية في بعقوبة

العدد: ٢٢٢٠/ش٢٠٢٢/٤

التاريخ: ٢٠٢٢/٧/١٨

الى المدعى عليه/ محمد كمر نزال

م/ اعلان

بتاريخ ٢٠٢٢/٤/١٢ اقامت المدعية (خلود اسماعيل نزال) الدعوى المرقمة اعلاه والتي موضوعها تفريق للضرر ولمجهولية محل اقامتك وحسب كتاب مركز شرطة المفرق المرقم ١٢٠٥٥ في ٢٠٢٢/٥/٣١ مرفقه ورقة التبليغ تقرر تبليغك بواسطة صحيفتين محليتين بموعد المرافعة المصادف يوم ٢٠٢٢/٨/٧ وفي حالة عدم حضورك سوف تجري المرافعة بحقك غيابيا ووفق الاصول.

القاضي

غازي جليل عبد

////////////////////////////

جمهورية العراق

مجلس القضاء الاعلى

رئاسة محكمة استئناف ديالى الاتحادية

محكمة جنايات ديالى – الهيئة الثانية

العدد: ٥٢٦/ج٢٠٢٢/٢

التاريخ: ٢٠٢٢/٦/٢٦

اعلان

الى/ المتهمين الهاربين/ ١- عبد الستار ناهي كاظم

٢- زين العابدين عبد الستار ناهي

٣- حسين احمد ناهي

احالكم قاضي تحقيق بعقوبة بقرار الاحالة المرقم ٣٤٠ في ٢٠٢٢/٦/١٢ على هذه المحكمة (هاربين) لأجراء محاكمتكم بدعوى غير موجزة وفق المادة ٤٠٦ عقوبات عن جريمة قتل المجنى عليه عبد الكاظم عبد الكريم ناهي في ناحية ابي صيدا/ قرية ابو سباع بتاريخ ٢٠١٩/١٠/٤ ولمجهولية محل اقامتكم تقرر تبليغكم بواسطة الصحف المحلية للحضور امام هذه المحكمة في موعد المحاكمة الموافق ٢٠٢٢/٨/٢٥ وفي حال تبلغكم وعدم حضوركم ستجري محاكمتكم غيابيا وفق القانون.

القاضي

عيسى مالح ناصر

رئيس محكمة جنايات ديالى – الهيئة الثانية

////////////////////////////////

جمهورية العراق

مجلس القضاء الاعلى

رئاسة محكمة استئناف ديالى الاتحادية

محكمة جنايات ديالى – الهيئة الثانية

العدد: ٥٠١/ج٢٠٢٢/٢

التاريخ: ٢٠٢٢/٦/١٩

اعلان

الى المتهم الهارب/ محمد علي حسين وهيب الجميلي

احالك قاضي تحقيق الخالص بقرار الاحالة المرقم ٣٣٠ في ٢٠٢٢/٥/٣١ على هذه المحكمة (هارب) لأجراء محاكمتك بدعوى غير موجزة وفق المادة الرابعة من قانون مكافحة الارهاب عن جريمة تفجير عبوة ناسفة مما ادى الى قتل واصابة عدد من الاشخاص في الخالص عام ٢٠٠٦ وعام ٢٠٠٧ ولمجهولية محل اقامتك تقرر تبليغك بواسطة الصحف المحلية للحضور امام هذه المحكمة في موعد المحاكمة الموافق ٢٠٢٢/٨/١٨ وفي حال تبلغك وعدم حضورك ستجري محاكمتك غيابيا وفق القانون.

القاضي

عيسى مالح ناصر

رئيس محكمة جنايات ديالى – الهيئة الثانية

محكمة بداءة الهاشمية

العدد/٦٥٦/ب/٢٠٢٢

اعلان

الى المدعى عليه/ محمد جاسم محمد علي

اقام المدعي (حسين سلمان عدنان) الدعوى المرقمة اعلاه والتي يدعي فيها ان له في ذمتك مبلغ قدرة ثلاثة ملايين وتسعمائة الف دينار لمجهولية محل اقامتك وحسب شرح القائم بالتبليغ واشعار مختار منطقة حي الهادي في محافظة كربلاء المقدسة المدعو حاتم كريم مدلول عليه قررت المحكمة تبليغك اعلانا بصحيفتين محليتين بالحضور امام هذه المحكمة صباح يوم المرافعة المصادف ٢٠٢٢/٧/٢٤ الساعة التاسعة صباحا وفي حال عدم حضورك او ارسال من ينوب عنك قانونا سوف تجري المرافعة بحقك غيابيا وعلنا وفق القانون

القاضي / جهادحسين عبدعون

مجلس القضاء الأعلى

رئاسة محكمة استئناف كركوك الاتحادية

محكمة جنح داقوق

العدد: ١٣٣/ج/٢٠٢٢

التاريخ: ٢٠٢٢/٧/٧

إلى المتهم الهارب / سلام محمد حسون - يسكن/ كركوك – داقوق حي الزهراء (سابقاً)وحالياً مجهولة محل الإقامة

أصدرت هذه المحكمة بتاريخ ٢٠٢٢/٦/٢٣ حكماً غيابياً يقضي بالحكم عليك بالحبس البسيط لمدة (سنة) وفق المادة ٤٥٦ من قانون العقوبات واصدار أمر قبض بحقك وفق المادة المذكور أعلاه لتنفيذ العقوبة بحقك ولمجهولية محل إقامتك في الوقت الحاضر قررت المحكمة تبليغك بواسطة صحيفتين محليتين ولك حق الاعتراض والتمييز ضمن المدة القانونية وبعكسه يصبح الحكم بمنزلة الحكم الوجاهي.

الصحفية : ايتان جليل

القاضي/ عقيل حسن جعفر

محكمة الاحوال الشخصية في سليمان بيك

العدد / ٢٧ / ش /٢٠٢٢

التاريخ / ٢٦/٦/٢٠٢٢

((اعلان))

الى المدعى عليه / علي حسين سلمان : يسكن قضاء امرلي - قرية بئر الذهب سابقا - مجهول محل الاقامة حاليا

أصدرت هذه المحكمة قرارها المرقم ٢٧/ش/٢٠٢٢ في ٢٠٢٢/٦/٢٠ والذي يقضي بإثبات نسب الطفل (كرار) تولد ٢٠١٧/٥/٣ اليك ومن بطن والدته المدعية (ناديه شحاذه عبد) جنسه ذكر ديانته الاسلام محل ولادته محافظة صلاح الدين / قضاء الطوز/ الحي العسكري ولمجهولية محل اقامتك تقرر تبليغك اعلانا في صحيفتين محليتين وبإمكانك الاعتراض على الحكم الصادر او تمييزه خلال المدة القانونية وبخلاف ذلك فان الحكم الصادر سيكون باتا بحقك الصحفية : ايتان جليل

القاضي/ ولي فاتيح رستم

محكمة الاحوال الشخصية في كركوك

الى المدعى عليه/ حامد عبدالله صالح

اقامت المدعية/ وفاء احمد خلف الدعوى المرقمة ٤٣٠٣/ش/٢٠٢٢ تطلب فيها الحكم بالزامك بتاديتك نفقة ماضية ومستمرة ولمجهولية محل اقامتك تقرر تبليغك بصحيفتين محليتين وعليك الحضور يوم ٢٠٢٢/٨/١٦ وبعكسه ستجري المرافعة بحقك غيابيا

الصحفية : ايتان جليل

القاضي

محمد نجاة عبدالحميد محمدعلي

مجلس القضاء الأعلى

رئاسة محكمة إستئناف كركوك الاتحادية

محكمة جنح كركوك

العدد: ١٥٨٣/ج/٢٠٢١

التاريخ/٢٠٢٢/٧/٧

اعلان

الى المتهمة الهاربة / تويسه عثمان بحري

بتاريخ ٢٠٢٢/٥/١٦ في القضية المرقمة ١٥٨٣/ج/٢٠٢١ حكمت محكمة جنح كركوك عليك غيابيا بالحبس البسيط وفق احكام المادة ١/٣٩٠ - الشق الاول من قانون العقوبات رقم ١١١ لسنة ١٩٦٩ المعدل وإصدار أمر القبض بحقك وفق احكام المادة المذكورة وتبليغك اعلانا بالصحف المحلية لتسليم نفسك الى هذه المحكمة او اقرب مركز شرطة والاعتراض على الحكم الغيابي خلال مدة ثلاثة اشهر تبدا من آخر النشر وبعكسه يصبح الحكم بمنزلة الحكم الوجاهي الصحفية : ايتان جليل

القاضي/ مصطفى يلماز ابراهيم

مجلس القضاء الأعلى

رئاسة محكمة استئناف كركوك الاتحادية

محكمة الاحوال الشخصية في الدبس

العدد : ١٢٩/ش /٢٠٢٢

التاريخ : ٥ /٧ / ٢٠٢٢

الى / المدعى عليه / محمود احمد جرو

ان المدعية(وفاء طالب حميد) قد اقامت الدعوى الشرعية المرقمة ١٢٩/ش/٢٠٢٢ امام هذه المحكمة المتضمن الحكم غيابيا بسلب ولاية المدعى عليه (محمود احمد جرو) على ولده القاصر (عبدالباسط تولد ٢٠١١ وفردوس تولد ٢٠١٢) ونصب المدعية (وفاء طالب حيد) وصية دائمة للاطفال ولمجهولية محل اقامتك تقرر تبليغك اعلانا بصحيفتين محليتين ولك حق الاعتراض والتمييز خلال المدة القانونية وبعكسه سيكتسب القرار الدرجة القطيعة وفق الأصول : الصحفية : ايتان جليل

القاضي/ حارث محمد حسن

مجلس القضاء الأعلى

رئاسة محكمة استئناف كركوك الاتحادية

محكمة الاحوال الشخصية في الدبس

العدد : ١٠٢/ش/ ٢٠٢٢

التاريخ : ٥ /٧ / ٢٠٢٢

الى / المدعى عليه / سعدون كريم عبد

ان المدعية(شيماء عدوان حسين) قد اقامت الدعوى الشرعية المرقمة ١٠٢/ش/٢٠٢٢ امام هذه المحكمة المتضمن الحكم غيابيا بسلب ولاية المدعى عليه (سعدون كريم عبد) على ولده القاصرين (ضحى تولد ٢٠١١ وسعاد تولد ٢٠١٣)ونصب المدعية (شيماء عدوان حسين) وصية دائمة للاطفال ولمجهولية محل اقامتك تقرر تبليغك اعلانا بصحيفتين محليتين ولكك حق الاعتراض والتمييز خلال المدة القانونية وبعكسه سيكتسب القرار الدرجة القطيعة وفق الأصول الصحفية : ايتان جليل

القاضي/ حارث محمد حسن

مجلس القضاء الأعلى

رئاسة محكمة استئناف بغداد /الرصافة الاتحادية

دار القضاء في المدائن

محكمة الاحوال الشخصية في المدائن

العدد: ٣٥٤/ش/٢٠٢٢

التاريخ:٢٠٢٢/٦/٢٦

اعلان

الى / المدعى عليه (محمد هارون رشيد)

اقامت المدعية زوجتك (ضمياء عناد دياب) الدعوى الشرعية المرقمة ٣٥٤/ش/٢٠٢٢ والتي تطلب فيها التفريق للهجر ولمجهولية محل اقامتك حسب شرح القائم بالتبليغ وتاييد المجلس المحلي المرفقين مع كتاب محكمة الاحوال الشخصية في كركوك بالرقم ٢٥٩٣ المؤرخ في ٢٠٢٢/٤/٣ تقرر تبليغك بواسطة صحيفتين محليتين يوميتين وعين يوم ٢٠٢٢/٧/٢٤ موعدا للمرافعة وفي حالة وفي حالة عدم حضورك سوف تجري المرافعة بحقك غيابيا وفق الاصول : الصحفية : ايتان جليل

القاضي/ فارس عبدالله احمد

مجلس القضاء الأعلى

رئاسة محكمة استئناف كركوك الاتحادية

محكمة الاحوال الشخصية في الدبس

العدد : ١٠٢/ش/ ٢٠٢٢

التاريخ : ٥ /٧ / ٢٠٢٢

الى / المدعى عليه / سعدون كريم عبد

ان المدعية(شيماء عدوان حسين) قد اقامت الدعوى الشرعية المرقمة ١٠٢/ش/٢٠٢٢ امام هذه المحكمة المتضمن الحكم غيابيا بسلب ولاية المدعى عليه (سعدون كريم عبد) على ولده القاصرين (ضحى تولد ٢٠١١ وسعاد تولد ٢٠١٣)ونصب المدعية (شيماء عدوان حسين) وصية دائمة للاطفال ولمجهولية محل اقامتك تقرر تبليغك اعلانا بصحيفتين محليتين ولكك حق الاعتراض والتمييز خلال المدة القانونية وبعكسه سيكتسب القرار الدرجة القطيعة وفق الأصول الصحفية : ايتان جليل

القاضي/ حارث محمد حسن

فقدان جواز

فقد مني جواز السفر الصادر من الجمهورية العربية السورية بأسم (علي مصطفى العمر) فمن يعثر عليه تسليمه لمصدره

***

محكمة الاحوال الشخصية في الزهور

العدد/ ٢٣٤٧ / ش / ٢٠٢٢

المدعية/ رواء حسين هاشم - المدعى عليها/ فائزه كريم ناجي

اقامت المدعية/ رواء حسين هاشم الدعوى الشرعية المرقمة اعلاه المتضمنة طلب الحكم اسقاط حجة وصاية ولمجهولية محل اقامتك قررت المحكمة تبليغك بالحضور بصحيفتين محليتين يوميتين والحضور بموعد المرافعة المصادف ٢٠٢٢/٨/١٠ او ارسل من ينوب عنك قانونا وفي حالة عدم حضورك ستجري المرافعة بحقك غيابيا وعلنا وحسب الاصول

القاضي/ شيماء كريم القريشي

***

محكمة جنح الزهور

العدد/ ٣٩٥ / ج / ٢٠٢٢

الى المحكوم عليه غيابيا/ سماهر علمر مجيد - لمجهولية محل اقامتك وعدم تواجدك بمحل سكناك تقرر تبليغك بصحيفتين يوميتين بالحكم الصادر بحقك من هذه المحكمة والذي يقضي بالحبس البسيط لمدة ستة اشهر استنادا لاحكام المادة ١/٤٥٦ /أ/ب من قانون العقوبات للاعتراض عليه ضمن المدة القانونية المحددة للاعتراض والبالغة ثلاثة اشهر وفي حالة عدم الاعتراض يكون الحكم الغيابي بمنزلة الحكم الوجاهي

القاضي/ محمد حبيب الموسوي

***

محكمة جنح الزهور

العدد/ ٣٩٤ / ج / ٢٠٢٢

الى المحكوم عليه غيابيا/ سماهر علمر مجيد - لمجهولية محل اقامتك وعدم تواجدك بمحل سكناك تقرر تبليغك بصحيفتين يوميتين بالحكم الصادر بحقك من هذه المحكمة والذي يقضي بالحبس البسيط لمدة ستة اشهر استنادا لاحكام المادة ١/٤٥٦ /أ/ب من قانون العقوبات للاعتراض عليه ضمن المدة القانونية المحددة للاعتراض والبالغة ثلاثة اشهر وفي حالة عدم الاعتراض يكون الحكم الغيابي بمنزلة الحكم الوجاهي

القاضي/ محمد حبيب الموسوي

***

محكمة الاحوال الشخصية في البياع

العدد/ ١٠١٩٥ /قيمومة

لمقتضيات اصدار حجة الحجر والقيمومة قدم المستدعي/ محمد تركي عريبي طلبا الى هذه المحكمة والذي يروم نصبه قيما على والده / تركي عريبي مهدي عباس المفقود بتاريخ ٢٠١٧/٧/٥ فمن لديه معلومات عن المفقودة المذكورة اعلاه مراجعة هذه المحكمة لمدة (١٥) اذا كان داخل العراق و (٣٠) يوما اذا كان خارج العراق من تاريخ النشر وبعكسه ستتخذ الاجراءات القانونية وفق الاصول

القاضي / سلام عبد سلمان

***

محكمة بداءة العزيزية

العدد/ ٤٩٢ / ب / ٢٠٢٢

الى المدعى عليه/ اركان مولود كريم - بتاريخ ٢٠٢٢/٥/٢٦ باضبارة الدعوى المرقمة اعلاه قد اصدرت هذه المحكمة قرار الحكم اعلاه وبالنظر لمجهولية محل اقامتك اقتضى تبليغك بصحيفتين محليتين يوميتين بالحكم المذكور اعلاه وبامكانك الاعتراض على الحكم المذكور خلال عشرة ايام تبدأ من اليوم التالي لتاريخ نشر الاعلان

القاضي / عبيد صالح الحمداني

***

محكمة بداءة العزيزية

العدد/ ٤٩٣ / ب / ٢٠٢٢

الى المدعى عليه/ اركان مولود كريم - بتاريخ ٢٠٢٢/٥/٢٦ باضبارة الدعوى المرقمة اعلاه قد اصدرت هذه المحكمة قرار الحكم اعلاه وبالنظر لمجهولية محل اقامتك اقتضى تبليغك بصحيفتين محليتين يوميتين بالحكم المذكور اعلاه وبامكانك الاعتراض على الحكم المذكور خلال عشرة ايام تبدأ من اليوم التالي لتاريخ نشر الاعلان

القاضي / عبيد صالح الحمداني

***

محكمة الاحوال الشخصية في القائم

العدد/ ٢٢٢٠ - حضرت الى محكمتنا المدعوة/ اسماء مخلف حسن وافادت انه بتاريخ ٢٠١٣/٤/٣٠ توفي زوجها المدعو/ قاطع حمد خلد زغير وفاة طبيعية في مدينة القائم عليه قررت هذه المحكمة الاعلان بصحيفتين يوميتين بغية التاكيد من صحة المعلومة على من لديه معلومات مغايرة الحضور امام محكمة الاحوال الشخصية في القائم للادلاء بها خلال عشرة ايام من تاريخ النشر

القاضي/ ساهر حسين علي الدليمي

***

محكمة بداءة الكرخ

العدد/ ٢٣٥١ / ب / ٢٠٢٢

الى المدعى عليه/ فراس فالح يعقوب - أقام المدعون/ علي وافاق وشمس وشمم اولاد يوسف محمد رضا الدعوى البدائية المرقمة اعلاه يطلب فيها الزام المدعى عليهم بتادية مبلغ قدره ٤٨,٠٠٠,٠٠٠ اربعمائة وثمانية وستون مليون دينار عراقي وتحميلهم الرسوم والمصاريف واتعاب المحاماة ولمجهولية محل اقامتك حسب شرح المبلغ القائم بالتبليغ وتأييد المجلس البلدي عليه تقرر تبليغك بصحيفتين محليتين للحضور امام المحكمة بموعد المرافعة ٢٠٢٢/٨/١٠ الساعة التاسعة صباحا وعند عدم حضورك او من ينوب عنك قانونا ستجري المرافعة بحقك غيابيا وعلنا وفق القانون

القاضي / سيف عباس مخلف

محكمة بداءة الكرخ

العدد/ ٢٦٠٦ / ب / ٢٠٢٢

الى المدعى عليه/ محمد ساهي خلوهن - أقامت المدعية/ شيماء محسن ثجيل الدعوى البدائية المرقمة اعلاه تطلب فيها الحكم بالزام المدعى عليه باداء مبلغ مقداره ٩٨,١٢٦,٠٠٠ ثمانية وتسعون مليون ومائة وستة وعشرون الف دينار وتحميله الرسوم والمصاريف واتعاب المحاماة ولمجهولية محل اقامتك حسب شرح المبلغ القائم بالتبليغ وتأييد المجلس البلدي عليه تقرر تبليغك بصحيفتين محليتين للحضور امام هذه المحكمة بموعد المرافعة ٢٠٢٢/٨/١٠ الساعة التاسعة صباحا وعند عدم حضورك او من ينوب عنك قانونا ستجري المرافعة بحقك غيابيا وعلنا وفق القانون

القاضي / سيف عباس مخلف

***

محكمة بداءة الكرخ

العدد/ ٥٦٩٣ / ب / ٢٠٢١

الى الشخص الثالث / المدير المفوض لشركة لؤلؤة البناء للمقاولات والتجارة العامة والنقل العام والاستشارات العقارية المحدودة - اضافة لوظيفته سامر وحيد عبود

أقام المدعي/ فاضل كمال قاسم الدعوى البدائية المرقمة اعلاه يطلب فيها فسخ عقد الايجار المبرم مع المدعي للمحل المرقم ٦٤ مول المنصور وتسليمه خاليا من الشواغل وتحميله الرسوم والمصاريف واتعاب المحاماة ولمجهولية محل اقامتك حسب شرح المبلغ القائم بالتبليغ وتأييد المجلس البلدي عليه تقرر تبليغك بصحيفتين محليتين للحضور امام هذه المحكمة بموعد المرافعة يوم ٢٠٢٢/٧/٢٤ الساعة التاسعة صباحا وعند عدم حضورك او من ينوب عنك قانونا ستجري المرافعة بحقك غيابيا وعلنا وفق القانون

القاضي / استبرق حمادي عزاوي

***

محكمة بداءة الكرخ

العدد / ١١٩٣ / ب / ٢٠٢٢

المدعي/ علي سامي خورشيد - المدعى عليه/ مقدام محمد جواد عبد الحسين

اصدرت هذه المحكمة قرارها المرقم اعلاه في ٢٠٢٢/٥/١١ قرار يقضي فيه الحكم بالزام المدعى عليه بتاديته للمدعي مبلغ مقداره مليار وتسعمائة وخمسون مليون دينار عراقي عن قيمة الصك المرقم ٠٠٠٠٠٢٢ والمسحوب على مصرف الرافدين / القادسية ٣١٥ مع الفائدة القانونية البالغة ٤% من تاريخ المطالبة القضائية ولحين التادية الفعليه وتحميله مصاريف الدعوى وبدل اتعاب محاماة وكيل المدعي المحامي معن صلاح رؤوف مبلغ مقداره خمسمائة الف دينار ولمجهولية محل اقامتك حسب شرح المبلغ القضائي المؤيد من الجهة الرسمية تقرر تبليغك بصحيفتين محليتين بقرار الحكم اعلاه ولك حق الطعن بـه وفق الطرق المقررة قانوناً وخلال المدة القانونية وبعكسه سيكتسب الحكم الدرجة القطعية وفق الاصول

القاضي/ سيف عباس مخلف

***

محكمة بداءة الكاظمية

العدد/ ١٠٧٣ / ب / ٢٠٢٢

الى المدعى عليها/ انتصار كعيد كاظم - اقامت المدعية/ رشا صباح كريم الدعوى البدائية المرقمة اعلاه يطلب فيها اجر مثل اتعاب محاماة مبلغ عشرة ملايين دينار ولمجهولية محل اقامتك حسب شرح القائم بالتبليغ واشعار المختار وتاييد قائمقامية قضاء الكاظمية عليه تقرر تبليغك اعلانا بصحيفتين محليتين للحضور امام هذه المحكمة في موعد المرافعة المصادف يوم ٢٠٢٢/٧/٢٨ الساعة التاسعة صباحا وعند عدم حضورك او من ينوب عنك قانونا ستجري المرافعة بحقك غيابيا وعلنا وفق القانون

القاضي/ نبراس صباح مهودر

***

محكمة بداءة الكرخ

العدد/ ٣٣٥٠ / ب / ٢٠٢١

المدعي: ساجدة عبد الرزاق عبد الكريم - المدعى عليهما: احمد شهاب احمد -الشخص الثالث الى جانب المدعي/ أحمد شهاب احمد حسب ولايته الجبرية عن القاصرين كل من محمد رضا وزينب - تنفيذا للقرار المرقم اعلاه في ٢٠٢٢/١/٣٠ بازالة شيوع السيارة المرقمة ١٣٠١١ هـ بغداد خصوصي نوع كيا سورينتو ستيشن موديل ٢٠١٩ بيضاء اللون والمودعة لدى الشخص الثالث (زيد سعد محمد), لذا تقرر الاعلان عن بيعه لمدة (١٠) عشرة يوما أبتداءا من اليوم التالي للنشر في صحيفتين محليتين يوميتين واسعتي الانتشار, فعلى الراغبين بالشراء الحضور لهذه المحكمة الساعه (١٢) ظهرا من يوم المزايدة مستصحبين معهم التأمينات القانونية بنسبة ١٠% من القيمة التقديرية البالغه ٣٨,٠٠٠,٠٠٠ ثمانية وثلاثون مليون دينار عراقي وبصك مصدق ان لم يكن من الشركاء, ويتحمل المشتري اجور المناداة والتسجيل

القاضي الاول/ علي حسين علي العطية

ملاحظة/ اذا صادف يوم المزايدة عطلة رسمية فيعتبر اليوم الذي يليه موعدا للمزايدة الاوصاف/ السيارة المرقمه ١٣٠١١ هـ بغداد خصوصي نوع كيا سورينتو ستيشن بيضاء اللون موديل ٢٠١٩ سبعة راكب بصمة ويل كب بدون سلايد روف شاشة وكامرة خلفية حساسات امامية وخلفية الكشنات مخمل ويوجد بها ضرر بسيط في الدعامية الامامية مع ضرر بسيط في الجامغ الامامي الايسر وكسر في الشباك الامامي مع اضرار في الجامغ الايمن والباب الخلفي والمساحة المقطوعه حسب العداد ١٧١٥٠ كم رقم الشاصي (KNAPH815BK4584001) السيارة بحوزة الشخص الثالث (زيد سعد محمد والمودعة في معرض شركة لواء الرافدين في العامرية

***

تنويه

نشر سهوا في اعلان مديرية تنفيذ البياع رقم الاضباره ٢٠٢١/٩٣٤ تقرر تبليغك بالحضور خلال ثلاثة ايام خطأ والصحيح خلال ستون يوم المنشور في جريدة الشرق بالعدد ٣٧٨٤ وجريدة العراق الاخبارية بالعدد ١٦٦١ في ٢٠٢٢/٦/١٢ لذا اقتضى التنويه

مديرية تنفيذ الكرخ

رقم الاضبارة/ ٣٣٩٦ / ٢٠٢٢ ورقة تكليف بالحضور

الى/ محمد شاكر جاسم -عنوانه/ مجهول الاقامة

لقد تحقق لهذه المديرية من خلال شرح القائم بالتبليغ في مركز شرطة الكاظمية بالعدد ٧٩٥٥ في ٢٠٢٢/٧/١٧ انك مجهول محل الاقامة وليس لك موطن دائم او موقت او مختار يمكن اجراء التبليغ عليه تقرر تبليغك اعلانا بالحضور في مديرية الكرخ خلال ثلاثة ايام تبدأ من اليوم التالي للنشر لغرض تبليغك القيمة التقديرية لسهامك في العقار المرقم ٤٤٤٨/٣ م١٩ غزالية البالغة ١٥٠,٠٠٠,٠٠٠ مائة وخمسون مليون دينار

المنفذ العدل/ علي نوري وردي

***

محكمة الاحوال الشخصية في الكرخ

العدد/ ٩١١٧ / ش / ٢٠٢١

الى المدعى عليها/ ساره عمران كريم - اقام المدعي/ محمد احمد مهدي - الدعوى المرقمة اعلاه دعوى اسقاط نفقة ولمجهولية محل اقامتك حسب ماجاء بشرح المبلغ القضائي والمؤيد من المجلس المحلي تقرر تبليغك بموعد المرافعه بصحيفتين يوميتين واسعتي الانتشار وفي حالة عدم حضورك او من ينوب عنك قانوناً سوف تجري المرافعه غيابياً وعلناً وفق القانون علما ان موعد المرافعة الموافق ٧/٣١ /٢٠٢٢

القاضي/ علي محمد هاشم الناجي

***

محكمة بداءة الكاظمية

العدد/ ٧٧٥ / ب / ٢٠٢٢

الى المدعى عليهم/ حيدر وسحر ووسن وشذى ورنا اولاد وبنات خالد عبد علي

اصدرت هذه المحكمة الدعوى البدائية المرقمة اعلاه بتاريخ ٢٠٢٢/٦/٣٠ حكماً غيابياً يقضي بازالة شيوع العقار المرقم ٢٤/٧٥ عطيفيه بيعا بالمزايدة العلنية ارضا وبناءا وتوزيع صافي بدل البيع على الشركاء كلا حسب سهامه وبالنظر لمجهولية محل اقامتك حسب شرح القائم بالتبليغ وتأييد الجهات المختصة وانتقالك الى جهة مجهولة عليه قررت هذه المحكمة تبليغك بصحيفتين محليتين يوميتين ولك حق الاعتراض خلال المدة القانونية وبعكسه سيكتسب القرار الدرجة القطعية وفق الاصول

القاضي/ علي محمد العكيلي

***

محكمة بداءة الكاظمية

العدد/ ١٠٢٥ / ب / ٢٠٢٢

الى المدعى عليهم/ (محمد و وائل و مازن وغسان اولاد سعدون حمادي وبلقيس جعفرمحمد)/ أقامة المدعي (وزير المالية / اضافة لوظيفته) الدعوى البدائية المرقمة اعلاه يطلب فيها أبطال قيد العقار المرقم ٥/٧/م ٢٨ تاجيات ولمجهولية محل اقامته وحسب شرح المبلغ القائم بالتبليغ واشعار مديرية ناحية المنصور عليه تقرر تبليغك اعلانا بصحيفتين محليتين للحضور امام هذه المحكمة في موعد المرافعة المصادف يوم ٢٠٢٢/٧/٢٥ الساعة التاسعة صباحا وعند عدم حضورك او ماينوب عنك قانونا سوف تجري المرفعة بحقك غيابيا وعلنا وفق القانون

القاضي/ مجبل حسين سهيل الغريري

***

محكمة بداءة البياع

العدد/ ١٦٤٩ / ب / ٢٠٢٢

الى المدعى عليهم (هيفاء جاسم محمد و سارة وبراء وبدور و رجاء و مونليزا وعدي و هيثم و نور اولاد وبنات صباح نجم عبدالله) مجهول محل الاقامة حالياً - اقام المدعي (وزير الداخلية اضافة لوظيفته) الدعوى المرقمة اعلاه لدى هذه المحكمة يطالبك فيها بتادية مبلغ ٩,٨٢٠,٠٠٠ تسعة ملايين وثمانمائة وعشرون الف دينار عراقي وتحميلك كافة الرسوم والمصاريف واتعاب المحاماة ولمجهولية محل اقامتك حسب شرح القائم بالتبليغ وتأييد المجلس البلدي انتقالك الى جهة مجهولة قرر تبليغك بصحيفتين محليتين يوميتين بموعد المرافعة ليوم ٢٠٢٢/٧/٢٨ الساعة الثامنة صباحاً وفي حال عدم حضورك أو من ينوب عنك قانونا ستجري المرافعة بحقك غيابياً وعلناً وفق القانون

القاضي / احمد مثنى احمد

***

محكمة جنايات الكرخ هـ١

العدد/ ٢٦٦٨ / ج١ / ٢٠٢٢

الى المتهم الهارب/ عامر احمد علي الدليمي /اسم والدته سميعه حسين تولد ١٩٦٨/٨/٧ - لما كنت متهم بالقضية المرقمة ٢٦٦٨/ج ١/ ٢٠٢٢ امام محكمة جنايات الكرخ/ هـ ١ وفق احكام المادة ٢٩٥ من قانون العقوبات رقم ١١١ لسنة ١٩٦٩ ولمجهولية محل اقامتك تقرر تبليغك بصحيفتين محليتين يوميتين للحضور امام هذه المحكمة يوم المحاكمة المصادف ١٤/ ٩/ ٢٠٢٢ وبعكسه ستتم المحاكمة غيابيا بحقك وفق القانون

القاضي/ احمد حسين حسن -رئيس محكمة جنايات الكرخ هـ

مجلس القضاء الاعلى
رئاسة محكمة استئناف منطقة اربيل
(محكمة بداءة اربيل /٣)
العدد/ ٨٥٦/ب/٢٠٢٠
التاريخ: ٢٠٢٢/٦/٢٨
اعلان
الى المدعى عليها/ ايمان مهدي راشد
ان المدعي (حسين نبيل كويس) اقام الدعوى المرقمة (٨٥٦/ب/٢٠٢٠) ضدك وبعد اجراء المرافعة الغيابية العلنية وبتاريخ ٢٠٢٢/٣/١٦ قررت هذه المحكمة الحكم بالزامك باعادة مبلغ قدره ($١٠٨٠٠٠) مائة وثمانية الف دولارمايعادل مبلغ (١٣٣,٩٢٠,٠٠٠) مائة وثلاثة وثلاثون مليون وتسعة مائة وعشرون الف دينار العراقي الى المدعي ولمجهولية محل اقامتك حسب اشعار مختار محلة (اربيل/ خانزاد) في ٢٠٢١/٢/١ قررت هذه المحكمة تبليغك عن طريق جريدتين رسميتين محليتين يوميتين ولك حق الاعتراض والاستئناف والتميز في الحكم الغيابي المذكور ضمن المدة القانونية وبخلافه سيكتسب القرار الدرجة القطعية بحكم القانون
..
القاضي
محمد بهالدين عبدالله
////////////////////////
فقدان
فقد رقم الوصل ٧٥٧٦٧٨ في ٢٠٢٠/١٢/٢١ لصاحبه سهيلة محمود وبمبلغ ٤٧٧٧٤٠ الصادر من مديرية بلدية المحمودية فمن يعثر عليه تسليمه إلى جهة الاصدار
////////////////
محكمة بداءة المحاويل
العدد / ٦٧/ب/٢٠٢٢
اعلان
الى المدعى عليه/ محمد خليف محمود
بتاريخ ٣٠ / ٦ /٢٠٢٢ أصدرت هذه المحكمة قرارها بالعدد ٦٧/ب/٢٠٢٢ والمتضمن الحكم بتمليك المدعية دنيا علي فرحان الدار أرضا وبناء الواقع على القطعة المرقمة ١٠٧٤/١ م ٣ البدع والبالغ مساحته ٢٠٠م٢وبالبدل المحدد في عقد البيع والشراء المؤرخ في ١٥/٩/٢٠١٨ البالغ واحد وستون مليون وخمسمائة الف دينار والإشعار بذلك إلى ملاحظيه التسجيل العقاري في المحاويل لتسجيلها باسم المدعية بعد اكتساب القرار الدرجة القطعية وتحميلك الرسوم والمصاريف واتعاب المحاماة ولمجهولية محل اقامتك حسب شرح القائم بالتبليغ واشعار المختار المؤيد لشرح القائم بالتبليغ بارتحالك إلى جهة مجهولة لذا قرر تبليغك بصحيفتين يوميتين محليتين رسميتين لغرض الحضور لهذه المحكمة خلال ثلاثون يوما من تاريخ النشر وفي حالة عدم حضورك سوف يكتسب قرار الحكم الدرجة القطعية وحسب الاصول
القاضي
محمد طالب عباس
////////////////////////
محكمة البداءة في أبي غريب
العدد ٤٩١/ب/٢٠٢٢
الى/ المدعى عليه (زيدان خليفه جاسم)
أقام المدعي (عادل فلاح حسن) الدعوى المرقمة أعلاه والتي يطلب فيها تمليك سهام العقار المرقم ٨/١٥ م ٩ العياشية وبالبدل المتفق عليه والبالغ (٨٥٠) مليون دينار عراقي بموجب المقاولة البيع الخارجية بتاريخ ٢٠٢٢/٣/١٥ ولمجهولية محل أقامتك حسب شرح المبلغ وتأييد المختار وانتقالك الى جهة مجهولة لذا تقرر تبليغك أعلانا بصحيفتين محليتين وفي حالة عدم حضورك سوف تجري المرافعة بحقك غيابيا علما إن موعد المرافعة يصادف يوم ٢٠٢٢/٧/٢٥ وافهم علنا
القاضي
راشد مشاري عبدالله
////////////////////////
محكمة الاحوال الشخصية في المحمودية
العدد/٢١٢٩/ش/٢٠٢٢
اعلان
الى المدعى عليه(فتحية عبدالستار عبدالرزاق) سبق وان قام المدعي(عبد السميع عدنان وعبد السلام عدنان) الدعوى المرقمة ٢١٢٩/ش/٢٠٢٢ موضوعها تصديق الزواج ولمجهولية محل اقامتك حسب اشعار المختار المنطقة المصدق من مديريه ناحية المامون عليه قررت هذه المحكمة تبليغك بواسطة صحيفتين يوميتين بالحضور امام هذه المحكمة في موعد المرافعة الموافق ٢٠٢٢/٧/٢٦ الساعة التاسعة صباحا وعند عدم حضورك اومن ينوب عنك ستجري المرافعة بحقك وفق الاصول
القاضي
احمد عبدالرزاق جاسم
////////////////////////
محكمة الاحوال الشخصية في المحمودية
العدد/٢١٢٩/ش/٢٠٢٢
اعلان
الى المدعى عليه(نجيه عبدالستار عبدالرزاق) سبق وان قام المدعي(عبدالسميع عدنان وعبدالسلام عدنان) الدعوى المرقمة ٢١٢٩/ش/٢٠٢٢ موضوعها تصديق الزواج ولمجهولية محل اقامتك حسب اشعار المختار المنطقة المصدق من مديريه ناحية المامون عليه قررت هذه المحكمة تبليغك بواسطة صحيفتين يوميتين بالحضور امام هذه المحكمة في موعد المرافعة الموافق ٢٠٢٢/٧/٢٦ الساعة التاسعة صباحا وعند عدم حضورك اومن ينوب عنك ستجري المرافعة بحقك وفق الاصول
القاضي
احمد عبدالرزاق جاسم
////////////////////////
محكمة الاحوال الشخصية في المحمودية
العدد/٢١٢٩/ش/٢٠٢٢
اعلان
الى المدعى عليه(غنية عبدالستار عبدالرزاق) سبق وان قام المدعي(عبدالسميع عدنان وعبدالسلام عدنان) الدعوى المرقمة ٢١٢٩/ش/٢٠٢٢ موضوعها تصديق الزواج ولمجهولية محل اقامتك حسب اشعار المختار المنطقة المصدق من مديريه ناحية المامون عليه قررت هذه المحكمة تبليغك بواسطة صحيفتين يوميتين بالحضور امام هذه المحكمة في موعد المرافعة الموافق ٢٠٢٢/٧/٢٦ الساعة التاسعة صباحا وعند عدم حضورك اومن ينوب عنك سوف يكتسب الحكم الدرجة القطعية وفق القانون
القاضي/ ضياء حسن حسين

محكمة الاحوال الشخصية في المسيب
مكتب البحث الاجتماعي في المسيب
العدد/٣٥٢/بحث/٢٠٢٢
اعلان
الى المدعى عليه – سلام سكران حسين
لقد اقامت المدعية / الاء عبدالرضا تومان الدعوى الشرعية المرقمة اعلاه والتي تطلب فيها الحكم بالتفريق القضائي استنادا لاحكام المادة ٤٣فقرة٩من قانون الاحوال الشخصية ولمجهولية محل اقامتك حسب شرح القائم بالتبليغ حسين محمد عبيد ومختار منطقة المسيب / حي المعلمين المدعو غالب حسن سمين عليه قررت هذه المحكمة تبليغك بصحيفتين محليتين يوميتين للحضور امام مكتب البحث الاجتماعي في هذه المحكمة صباح يوم الجلسة المصادف ٢٠٢٢/٧/٢٨ وفي حالة عدم الحضور سوف تجري اجراءات البحث بحقك غيابيا وعلنا وفق الاصول

القاضي
عباس حميد كريم
////////////////////////////////
محكمة الاحوال الشخصية في الحلة
العدد/٣٥٩٠/ش/٢٠٢٢
اعلان
الى المدعى عليه/ سلام عبدالكريم حسين
اصدرت هذه المحكمة قرارها المرقم اعلاه ٢٠٢٢/٦/٥ الذي يقضي الحكم بالتفريق القضائي بين المدعى عليه سلام عبدالكريم حسين وبين زوجته المدعية سارة فاضل عبدالحمزة للهجر الحاصل واعتبار ذلك طلاق بائن بينونة صغرى واقعا للمرة الاولى لايحق فيه للمدعية الرجوع الى المدعى عليه الابموجب عقد ومهر جديدين وتنبيه المدعية بوجوب لزوم العدة الشرعية البالغة ثلاثة قروء اعتبارا من تاريخ صدور القرار اعلاه وانه لايحق لها الزواج من رجل اخر الابعد انتهاء فترة العدة واكتساب القرار الدرجة القطعية وتحميل المدعى عليه الرسوم والمصاريف لمجهولية محل اقامتك وحسب شرح مختار منطقة الشيخ عمر .م.١٢٩ محافظة بغداد (رائد حسين علوان) لذا تقرر تبليغك بصحيفتين محليتين يوميتين ولك حق الاعتراض والطعن تميزا بالحكم خلال المدة القانونية من اليوم التالي للنشر وبعكسه يكتسب الحكم الدرجه القطعية بحقك وفق القانون
القاضي
مظهر بدر الطرفة
////////////////////////////////
فقدان جواز
فقد الجواز الصادر من الجمهورية اللبنانية
رقم الجواز/ LR١٩٦٨٤٧٧
الاسم/ يامن محمود عبيد
تاريخ الميلاد/ ٢٥/ ٩/ ١٩٩٩
العنوان/ حارة حريك
من يعثر عليه تسليمه الى جهة الاصدار
////////////////////
دائرة التسجيل العقاري في م الصدر/١
اعلان تمديد مزايدة علنية
تسلسل او رقم القطعة :- ٤/ ٤٨١٨٨ المحله اورقم واسم المقاطعة/ ٤ وزيرية
الجنس / دار
النوع / ملك صرف
رقم الشقة ٩/ ٢/ ٥٧
المساحة/ ١٤٤ م٢
المشتملات / دار تحتوي على استقبال وهول وغرفة ومطبخ وصحيات في الطابق الارضي واربعه غرف وصحيات في الطابق العلوي البناء من الطابوق والسقف مسلح يقع على شارع تجاري حديث
مقدار المبيع/ تمام العقار
بنتيجه المزايدة الجارية بتاريخ ١٧/ ٧/ ٢٠٢٢ لبيع العقار الموصوف اعلاه العائد للراهن شمسي كامل نور جبار فقد بلغ بدل السوم (٨١٢٥٠٠٠٠) مليون دينار وبما ان البدل المذكور اقل من اربعة اخماس القيمة المقدرة البالغ ٢٥٠٠٠٠٠٠٠ مليون دينارا فقد اقتضى تمديد المزايدة ١٥ يوما اعتبارا من اليوم التالي لتاريخ نشر هذا الاعلان فعلى الراغب في الاشتراك فيها مراجعه دائرة التسجيل العقاري في م الصدر/ ١ خلال المدة المذكورة مستصحبا معه التامينات قالونية نقدية او كفالة مصرفيه لا تقل عن ١٠٪ من القيمة المقدرة للمبيع وان المزايده ستجري في الساعه ١٢ ظهرا من اليوم من اليوم الاخير وبعدها تجري الاحالة القطعية بالبدل الاخير
ازهار عبد الحسين كاطع/ مدير دائرة التسجيل العقاري في م الصدر/١
////////////////////
مديرية تنفيذ الكرادة
العدد / ١٨٥٥/ ٢٠٢٢
الى المنفذ عليه/ حسين ماجد محمد
العنوان/ زيونة م ٧١٦ ز ٢٠ د ١٧/ ٢
لقد تحقق لهذه المديرية من اشعار القائم بالتبليغ مركز شرطة المثنى المصدق من مختار محلة ٧١٦ انك مجهول محل الاقامه وليس لك موطن دائم او مؤقت او مختار يمكن اجراء التبليغ عليه واستنادا للمادة ٢٧ من قانون التنفيذ تقرار تبليغك اعلانا بالحضور في مديريه تنفيذ الكرادة خلال خمسة عشر يوما تبدا من اليوم التالي للنشر لمباشره المعاملات التنفيذيه بحضورك وفي حال عدم حضورك ستباشر هذه المديرية باجراءات التنفيذ الجبري وفق القانون
المنفذ العدل/ علاء عبد الهادي موزان
اوصاف المحرر // قرار محكمة بداءة الكرادة بالعدد ٦٨٣/ ب/ ٢٠٢٢ في ٢٨/ ٤/ ٢٠٢٢ المتضمن فسخ عقد الايجار المبرم بين المدعي عماد حمود عبد القادر والدعى عليه حسين ماجد محمد والخاص بجزء من العقار المرقم ٤/ ١٢٣٩٠ م ١١ مزرعة حمدي والمتخذه شركة الاولى لتجارة السيارات وتسليمه خاليا من جمع الشواغل للمدعي وتحميلك المصاريف القضائية واتعاب المحاماة البالغة ٥٠٠٠٠٠ خمسمائة الف دينار
////////////////////
محكمة جنح الكرادة
العدد/ ٨٦٥ / ج/ ٢٠٢٢
اعلان
الى المحكوم/ سيف الاسلام نور الاسلام (بنغلاديشي الجنسية)
اصدرت هذه المحكمة قرارها المرقم ٨٦٥ / ج/ ٢٠٢٢ في ١٨/ ٧ / ٢٠٢٢ بالحكم الغيابي عليك بالحبس البسيط لمدة ستة اشهر وفق المادة ٤٤٦ من قانون العقوبات ولتحقق مجهولية محل اقامتك تقرر تبليغك اعلانا بصفحتين محليتين للحضور امام هذه المحكمة ومراجعة طرق الطعن القانونية اعتبارا من اليوم التالي للنشر وعند عدم حضورك او من ينوب عنك سوف يكتسب الحكم الدرجة القطعية وفق القانون
القاضي/ ضياء حسن حسين

ديوان محافظة بابل / مديرية بلديات بابل
لجنة البيع والايجار
العدد: ١٤٩٠
التاريخ ٢٠٢٢/٧/٣
اعلان نكول
بالنظر لنكول صاحب الضم الاخير لتأجير الاملاك المبينة تفاصيلها لاحقا والعائدة الى مديرية بلدية (النيل) تعلن لجنتنا عن اجراء المزايدة العلنية لتأجيرها وفق احكام قانون بيع وايجار اموال الدولة رقم ٢١ لسنة ٢٠١٣ فعلى من يرغب بالاشتراك بالمزايدة العلنية مراجعة البلدية المعنية خلال مدة (١٥) يوم تبدأ من اليوم التالي لنشر الاعلان في احدى الصحف اليومية وستجري المزايدة في تمام الساعة ١٢ ظهر اليوم الاخير لمدة الاعلان في ديوان البلدية المعنية ويتحمل من ترسو عليه المزايدة كافة الاجور المترتبة على ذلك وعلى ان يقدم من ترسو عليه المزايدة كفالة عقارية ضامنة بمبلغ الاحالة في حالة رغبته بالتقسيط وموافقة المخول وخلال مدة (٣٠) يوما من تبلغه بحصول المصادقة وبعكسه يعتبر ناكلا علما ان مدة الايجار هي سنة واحدة مع التقدير.

ت	نوع الملك	رقمه	مساحته	مبلغ النكول (بدل الضم الاخير)	
				رقما	كتابة
١	ساحة بيع المواد	(٥)جزء من القطعة المرقمة (٢١١٠/٢٦) م٤١الريفية وابو كصيب	٦٠٠م٢	١,٨٠٥,٠٠٠	مليون وثمانمائة وخمسة الاف دينار سنويا

ملاحظة :
١-يكون مبلغ التامينات القانونية حسب التعليمات الحسابية المعمول بها في المؤسسات البلدية ويكون اخر موعد لاستلام التامينات هو اليوم الاخير لموعد الاعلان الساعة الثانية عشر ظهرا.
مدير فني اقدم / ناجي محمد ناجي / رئيس اللجنة

ديوان محافظة بابل / مديرية بلديات بابل
لجنة البيع والايجار
العدد: ١٥١١
التاريخ ٢٠٢٢/٧/٥
اعلان
تعلن لجنتنا عن اجراء المزايدة العلنية لتاجير الاملاك المبينة تفاصيلها ادناه والعائدة لمديرية بلدية (الهاشمية) وفق قانون بيع وايجار اموال الدولة رقم ٢١ لسنة ٢٠١٣ فعلى من يرغب بالاشتراك بالمزايدة العلنية مراجعة البلدية المعنية خلال مدة (٣٠) يوم تبدأ من اليوم التالي لنشر الاعلان في احدى الصحف اليومية مستصحبين معهم التامينات القانونية التي لا تقل عن ٢٠٪ من القيمة المقدرة من بدل الايجار لكامل مدة العقد وستجري المزايدة في تمام الساعة ١٢ ظهر اليوم الاخير لمدة الاعلان في ديوان البلدية المعنية ويتحمل من ترسو عليه المزايدة كافة الاجور المترتبة على ذلك وعلى ان يقدم من ترسو عليه المزايدة كفالة عقارية ضامنة بمبلغ الاحالة في حالة رغبته بالتقسيط وموافقة المخول وخلال مدة ثلاثون يوما من تبلغه بحصول المصادقة وبعكسه يعتبر ناكلا علما ان مدة الايجار هي سنة واحدة فقط مع التقدير.

ت	نوع الملك	رقمه	مساحته	القيمة التقديرية	
				رقما	كتابة
١	كشك	(١٤٤)جزء من القطعة المرقمة (٣٤/٩١)م٣٧الشرفة والهاشمية	٦م٢	٥٠٠,٠٠٠	خمسمائة الف دينار سنويا
٢	حانوت	(١٠)جزء من القطعة المرقمة(٢٦٦)	١٢م٢	٧٥٠,٠٠٠	سبعمائة وخمسون الف دينار سنويا
٣	ساحة بيع المواد المنزلية	(٣٠)جزء من القطعة المرقمة (١٦٦٤/٧١)م٣٧الشرفة والهاشمية	٣٠٠م٢	١,٨٥٠,٠٠٠	مليون وثمانمائة وخمسون الف دينار سنويا

ملاحظة :
١-يكون مبلغ التامينات القانونية حسب التعليمات الحسابية المعمول بها في المؤسسات البلدية ويكون اخر موعد لاستلام التامينات هو اليوم الاخير لموعد الاعلان الساعة الثانية عشر ظهرا.
مدير فني اقدم / ناجي محمد ناجي / رئيس اللجنة

ديوان محافظة بابل / مديرية بلديات بابل
لجنة البيع والايجار
العدد: ١٥١٢
التاريخ ٢٠٢٢/٧/٥
اعلان
تعلن لجنتنا عن اجراء المزايدة العلنية لتاجير الاملاك المبينة تفاصيلها ادناه والعائدة لمديرية بلدية (القاسم) وفق قانون بيع وايجار اموال الدولة رقم ٢١ لسنة ٢٠١٣ فعلى من يرغب بالاشتراك بالمزايدة العلنية مراجعة البلدية المعنية خلال مدة (٣٠) يوم تبدأ من اليوم التالي لنشر الاعلان في احدى الصحف اليومية مستصحبين معهم التامينات القانونية التي لا تقل عن ٢٠٪ من القيمة المقدرة من بدل الايجار لكامل مدة العقد وستجري المزايدة في تمام الساعة ١٢ ظهر اليوم الاخير لمدة الاعلان في ديوان البلدية المعنية ويتحمل من ترسو عليه المزايدة كافة الاجور المترتبة على ذلك وعلى ان يقدم من ترسو عليه المزايدة كفالة عقارية ضامنة بمبلغ الاحالة في حالة رغبته بالتقسيط وموافقة المخول وخلال مدة ثلاثون يوما من تبلغه بحصول المصادقة وبعكسه يعتبر ناكلا علما ان مدة الايجار هي سنة واحدة فقط مع التقدير.

ت	نوع الملك	رقمه	مساحته	القيمة التقديرية	
				رقما	كتابة
١	حانوت	(٦٣)جزء من القطعة المرقمة(١/٥٩٧)	١٩م٢	١,٥٠٠,٠٠٠	مليون وخمسمائة الف دينار سنويا
٢	حانوت	(١٥٧)جزء من القطعة المرقمة(١/٥٩٧)	١٢م٢	٩٠٠,٠٠٠	تسعمائة الف دينار سنويا
٣	حانوت	(٧٦)جزء من القطعة المرقمة (٥٩٧/١)م٣٠جوذرية	١٧,٩م٢	٢,١٠٠,٠٠٠	مليونين ومائة الف دينار

ملاحظة :
١-يكون مبلغ التامينات القانونية حسب التعليمات الحسابية المعمول بها في المؤسسات البلدية ويكون اخر موعد لاستلام التامينات هو اليوم الاخير لموعد الاعلان الساعة الثانية عشر ظهرا.
مدير فني اقدم / ناجي محمد ناجي / رئيس اللجنة

اعلان مزايدة

تعلن دائرة صحة الانبار / مستشفى الفلوجة التعليمي عن اجراء مزايدة علنية الخاصة ببيع كرفانات متصلة مع بعضها وفقا لقانون بيع وايجار اموال الدولة رقم (٢١) لسنة ٢٠١٣ المعدل فعلى الراغبين بالاشتراك مراجعة وحدة الحسابات في المستشفى اعلاه لاستلام الشروط الخاصة بالمزايدة مستصحبين معهم التامينات القانونية البالغة ٢٠٪ من القيمة المقدرة للمزايدة ويتحمل من ترسو عليه المزايدة اجور نشر الاعلان علما ان موعد المزايدة سيكون في تمام الساعة العاشرة صباحا من يوم الاثنين المصادف ٢٠٢٢/٨/١ .

الدكتور / خضير خلف شلال/ المدير العام

مجلس القضاء الأعلى
رئاسة محكمة استئناف كركوك الاتحادية
محكمة جنح داقوق
العدد: ١٣١/ج/٢٠٢٢
التاريخ: ٢٠٢٢/٧/٧
إلى المتهم الهارب / سلام محمد حسون - يسكن/ كركوك – داقوق حي الزهراء (سابقاً)وحالياً مجهولة محل الإقامة.
أصدرت هذه المحكمة بتاريخ ٢٠٢٢/٦/٢٣ حكماً غيابياً يقضي بالحكم عليك بالحبس البسيط لمدة (سنة) وفق المادة ٤٥٦ من قانون العقوبات وإصدار أمر قبض بحقك وفق المادة المذكور أعلاه لتنفيذ العقوبة بحقك ولمجهولية محل إقامتك في الوقت الحاضر قررت المحكمة تبليغك بواسطة صحيفتين محليتين ولك حق الاعتراض والتمييز ضمن المدة القانونية وبعكسه يصبح الحكم بمنزلة الحكم الوجاهي.
الصحفية : ايتان جليل
القاضي/ عقيل حسن جعفر

محكمة الاحوال الشخصية في كركوك
الى المدعى عليه/ احمد علي خلف
اقامت المدعية/ هندية صبحي خلف الدعوى المرقمة ٤٥٣٢/ش/٢٠٢٢ تطلب فيها الحكم بصحة حضانة لاطفالها كل من (حمزة تولد ٢٠٠٦/٥/١وعلي تولد ٢٠٠٨/٦/٤ وحذيفة تولد ٢٠٠٩/٧/١١ وجوزة تولد ٢٠١٠/٩/١٧ وانصار تولد ٢٠١٢/١/٤ وفرسان تولد ٢٠١٢/١٢/٢١ ومنعم تولد ٢٠١٥/٣/٢) ولمجهولية محل اقامتك تقرر تبليغك بصحيفتين محليتين وعليك الحضور يوم ٢٠٢٢/٨/١٦ وبعكسه ستجري المرافعة بحقك غيابيا الصحفية : ايتان جليل
القاضي/ عبدالرحمن حسين صالح

فقدان دفتر خروجيه
فقد مني الدفتر خروجيه المرقم ٣٣٩٣٥ لسنه ٢٠١٨ والصادر من مديريه كمارك المنطقه الشماليه والعائد للسياره المرقمه ١٢١٥٥٣ سليمانيه نوعها رينو مناميه تك اللون ابيض موديل ٢٠٠٥ بأسم المالك (علي حبيب محمد) فعلى من يعثر عليها تسليمها الى جهه الاصدار

فقدان وثيقة مدرسية
فقدت الوثيقة المدرسية / المرحلة الإعدادية الصادرة من وزارة التربية / مديرية تربية بغداد الرصافة الثانية المرقمة (١٥٦٧٠٢١) باسم (ضحى حسين حمزة) فعلى من يعثر عليها تسليمها الى جهة الإصدار .

مجلس القضاء الاعلى
رئاسة محكمة استئناف بغداد/ الكرخ الاتحادية
الهيأة الاستئنافية الثانية
العدد: ٣١٨/س/٢٠٢٠
اعلان
الى المستأنف عليه :- مهدي محمد عبد الحسين
لوقوع الطعن الاستئنافي على قرار محكمة بداءة الكرخ ذي العدد (٣٢٣٣/ب/٢٠١٩) المؤرخ في ٢٠١٩/١٢/٢٩ القاضي بالحكم برد دعوى الوصي على مصرف البصرة الدولي للاستثمار (تحت التصفية القسرية) اضافة لوظيفته وتحميله الرسوم و المصاريف وبضمنها مبلغ وقدره خمسمائة الف دينار اتعاب محاماة لوكيل المدعى عليه ولمجهولية محل اقامتك قررت المحكمة تبليغكم للحضور امام هذه المحكمة في موعد المرافعة الموافق ٢٠٢٢/٨/١ الساعة الثامنة وفي حالة عدم حضورك في الموعد المحدد سوف تجري المرافعة بحقكم وفق القانون
..
القاضي
جبار جمعة اللامي
نائب رئيس استئناف بغداد الكرخ الاتحادية

محكمة بداءة كركوك
تنويه
نشر بجريدة العراق الاخبارية بعدد(١٦٧٩) في٢٠٢٢/٧/٦ لمحكمة بداءة كركوك بعدد (٨٩٠/ ب/٢٠٢٢)خطا والصحيح هو(٨٩/ب/٢٠٢٢) لذا اقتضى التنويه

محكمة بداءة كركوك
تنويه
نشر بجريدة العراق الاخبارية بعدد(١٦٧٨) في٢٠٢٢/٧/٥ لمحكمة بداءة كركوك بعدد (٣٢٣١/ب/٢٠٢١) حيث نشر القيمة المقدرة (٣٢٥,٠٠٠,٠٠٠) مليون دينار خطا والصحيح هو(٣٢٠,٠٠٠,٠٠٠) مليون دينار لذا اقتضى التنويه

محكمة جنح الكرادة
العدد/ ٩٥٧ / ج/ ٢٠٢٢
اعلان
الى المتهم/ جاسم حسن مجيد
اقام المشتكي (الحق العام/ مديرية شؤون الجوازات) ضدك الدعوى المرقمة ٩٥٧ / ج/ ٢٠٢٢ والذي يطلب فيها اتخاذ الاجراءات القانونية بحقك وفق المادة ٢٩٢/ ٢٩٨ من قانون العقوبات ولتحقق مجهولية محل اقامتك تقرر تبليغك اعلانا في صحيفتين محليتين للحضور امام هذه المحكمة صباح يوم ٢١ / ٨/ ٢٠٢٢ وعند عدم حضورك او من ينوب عنك قانونا سوف تجري المحاكمة بحقك غيابا و علنا وفق القانون
القاضي/ ضياء حسن حسين
////////////////////
فقدان جواز
فقد الجواز الصادر من جمهورية مصر العربية
رقم الجواز / A٢٧١٨٨٠٦٦
الاسم/ احمد عبده فتوح خلاف
تاريخ الميلاد/ ٣/ ٩/ ١٩٩٠
محل الولادة / الغربية
تاريخ الاصطار / ٨/ ٨/ ٢٠٢٠
تاريخ الانتهاء/ ٧/ ٨/ ٢٠٢٧
الرقم القومي/ ٢٩٠٠٩٠٣١٦٠١٧١٨
الوظيفة / ليسانس لغة عربية تاريخ وحضارة
العنوان/ بلتاج مركز قطور
من يعثر عليه تسليمه لجهة الاصدار

فقدان اجازة
فقدان اجازة البناء الصادرة من مديرية بلدية كركوك باسم(خلود عبدالرحمن خلف ورفيق نوري غضبان) رقم الاجازة (٢٦) في٢٠٢٠/١/٢٠على من يعثر عليها تسليمه الى جهة الاصدار
////////////
فقدان اجازة بناء
فقدان اجازة البناء الصادرة من مديرية بلدية كركوك باسم(امير ناظم كاظم وسمير ناظم كاظم) رقم الاجازة (٣٩٤)في٢٠٢٢/٥/٢٤على من يعثر عليها تسليمه الى جهة الاصدار
////////////
محكمة الاحوال الشخصية في الاسكندرية
العدد/٢٦٦
اعلان
بناءا على الطلب المقدم من قبل المستدعيات(كل من رشا سيد عبد علي و قسمة جميل عقتان وزينة جابر محمد) المتضمن نصبهن قيمات على المفقود (خضير عذاب ناصر)والذي فقد بتاريخ ٢٠١٦/٤/١٥ لذا قررت المحكمة النشر بصحيفتين محليتين بغية التحقق من حياته في حال كونه حيا عليه مراجعة هذة المحكمة خلال (٣٠) ثلاثون يوما للاستماع الى دفوعه خلال الفترة اعلاه وبعكسه سوف تصدر هذة المحكمة الحجة وفق القانون
القاضي/ موسى عمران كاظم

مديرية تنفيذ الحلة
العدد/١٢٠/خ/٢٠٢٢
اعلان
تبيع مديرية تنفيذ الحلة السيارة المرقمة ١٧٢٧٢/أواسط نوع كيا حمل اللون ابيض موديل ٢٠١٣والمسجلة باسم المدين جاسم حسين ابراهيم والمحجوزة لقاء طلب الدائن حسن جابر مزعل والبالغ ١٤/٨٩٢/٠٠٠ اربعة عشر مليون وثمان مائة واثنان وتسعون الف دينار فعلى الراغب بالشراء مراجعة هذة المديرية خلال مدة عشرة ايام تبدا من اليوم التالي للنشر مستصحبا معه التامينات القانونية ١٠٪من القيمة المقدرة وان اجور المناداة على المشتري وستجري المزايدة في الساعة الرابعة عصرا من اليوم الاخير من المزايدة وفي معرض الطاووس والكائن في الحلة حي نادر الثانية طريق حلة نجف في بابل
الاوصاف:
١/القيمة التقديرية/(١١/٨٨٠/٠٠٠)احدى عشر مليون وثمان مائة وثمانون الف دينار
٢/الاطارات جديدة والاطار الاظافي الايسر ردي الجامة الامامية مكسورة وفيها فطور عديدة البنيد ردئ لايعمل والمحرك اعتيادي والبطارية اعتيادية

مجلس القضاء الاعلى
رئاسة محكمة استئناف الانبار الاتحادية
محكمة الاحوال الشخصية في القائم
العدد: ٦٤٨/ش/٢٠٢٢
التاريخ: ٢٠٢٢/٧/١٨
الى المدعى عليه/ هاني احمد عبار راشد الحرداني
م/ تبليغ
اصدرت محكمة الاحوال الشخصية في القائم حكما غيابيا في الدعوى الشرعية المرقمة ٦٤٨/ش/٢٠٢٢ قضى الحكم بتاييد حضانة المدعية (صفاء حسين عبار) على الاطفال كل من (ريتاج تولد ٢٠١٤ وايلاف ٢٠١٦) ولمجهولية محل اقامتك حسب شرح القائم بالتبليغ ومختار المنطقة تقرر تبليغك اعلانا بصحيفتين محليتين للاعتراض على الحكم المذكور خلال مدة اقصاها عشرة ايام اعتبارا من تاريخ النشر في الصحيفة الرسمية .
القاضي
ساهر حسين علي

(اعلان)

اول مرة

دائرة مدينة الطب

مناقصة رقم -٤- لسنة ٢٠٢٢

تعلن دائرة مدينة الطب عن مناقصة تنفيذ كشف تجهيز ونصب وتشغيل مولدة سعة (١٢٥٠ KVA) / لصالح مستشفى حماية الاطفال التعليمي / دائره مدينة الطب – قسم المشاريع والخدمات الهندسيه علما ان الكلفة التخمينية للمشروع (٤٩١,٩٥٥,٠٠٠) اربعمائة وواحد وتسعون مليون وتسعمائة وخمسون الف دينارعراقي ، على حساب موازنه الجاريه فعلى أصحاب الشركات والمكاتب المتخصصة الراغبين بالمشاركة في المناقصة مراجعة أمانة الصندوق في شعبة الحسابات في الإدارة العامة (الطابق الثالث) للحصول على نسخة من وثائق المناقصة لقاء مبلغ مقداره (٢٥٠٠٠٠) مئتان وخمسون الف دينار عراقي غير قابلة للرد وان يوضع العطاء داخل ظرف مغلف ومختوم ومكتوب عليه رقم وتاريخ المناقصة ويوضع داخل صندوق العطاءات في الإدارة العامة الطابق الخامس (شعبة العقود) ولغاية نهاية الدوام الرسمي ليوم الاربعاء الموافق ١٠ / ٨ /٢٠٢٢ ويكون موعد فتح العطاءات في الساعة العاشرة صباحا ليوم الخميس الموافق ١١ / ٨ /٢٠٢٢ في قاعة التفتيش مع مراعاة الشروط والمستمسكات المطلوبة ويتحمل من ترسو عليه المناقصة اجور نشر الاعلان والنفقات اللازمة الاخرى ، علما انه سيتم عقد مؤتمر توضيحي للاجابه عن استفسارات مقدمي العطاءات في قاعة قسم المشاريع والخدمات الهندسية في الساعة العاشرة من يوم الاربعاء الموافق ٣ /٨/٢٠٢٢ .

١- تقديم تأمينات بصك مصدق او خطاب ضمان او سفتجة بأسم الدائرة وبنسبة لاتقل عن ١ % من قيمة الكشف التخميني نافذة لمدة ٩٠ يوم من تاريخ تقديم العطاءات .
٢- تقديم براءة ذمة او كتاب عدم ممانعة صادرة عن الهيئة العامة للضرائب حديثة ونافذة .
٣- تقديم محضر تأسيس الشركة وشهادة تأسيس الشركة او اجازة المكتب وهوية صادرة عن غرفة التجارة والنظام الداخلي للشركة واي اوراق اخرى خاصة بالشركة او المكتب (حديثة ونافذة) او هوية تصنيف المقاولين .
٤- تقديم كشف بالاعمال المماثلة مؤيدة من الجهات المستفيدة .
٥- تقديم كشف مفصل بالحسابات الختامية للشركة مصدق عليه من قبل محاسب قانوني لأخر سنة .
٦- ارفاق وصل شراء التندر .
٧- اهمال اي عرض خال من المستمسكات المطلوبة .
٨- يتعهد الراغب بدخول المناقصة بالتنازل عن البطاقة التموينية وذلك استنادا الى تعليمات وزارة التجارة .
٩- كافة اوراق المناقصة توقع وتختم من قبل العطاء .
١٠-للدائرة الحق بالغاء المناقصة قبل صدور كتاب الاحالة دون تعويض مقدمي العطاءات ويعاد ثمن شراء وثائق المناقصة اليهم .
١١-على مقدم العطاء تدوين اسعار فقرات جدول الكميات ومبلغه الاجمالي رقما وكتابة .
١٢- لايجوز لمقدم العطاء حك او شطب اي بند من بنود وثائق المناقصة او اجراء تعديل عليها .

١٣-لايجوز لمنتسبي دوائر الدولة والقطاع العام الاشتراك في المناقصات بصورة مباشرة او غير مباشرة مع مراعاة احكام التشريعات النافذة .
١٤-للدائرة مصادرة التامينات الاولية لمن تحال اليه المناقصة عند نكوله عن توقيع العقد بعد التبليغ بكتاب الاحالة او عند سحب مقدم العطاء لعطائه خلال فترة نفاذيته وبعد غلق المناقصة او رفض التصحيح على اخطائه الحسابية في العطاء وانعكاسها على قرار الاحالة وتتخذ بحقه الاجراءات القانونية المنصوص عليها في تعليمات تنفيذ العقود الحكومية النافذة .
١٥-يعول على السعر المدون كتابة في حال اختلافه مع السعر المدون رقما كما يعول على سعر الوحدة في حال عدم صحة مبلغ الفقرة .
١٦-في حال ورود فقرة او فقرات لم يدون سعر ازانها في العطاء المقدم فستعد كلفة تلك الفقرة او الفقرات وبحدود الكميات المدونة ازانها مشمولة بالسعر الاجمالي للعطاء .
١٧-لايجوز لمدير مفوض في اكثر من شركة تقديم اكثر من عطاء واحد في هذه المناقصة .
١٨-في حال اشتراك اكثر من مناقص في تقديم عطاء واحد لتنفيذ المناقصة تكون مسؤوليتهم تضمانية تكافلية في ذلك لتنفيذهاعلى ان يقدم عقد الشراكة مصادق عليه اصوليا مع العطاء .
١٩-الدائرة غير ملزمة بقبول اوطأ العطاءات .
٢٠-مراعاة كافة التفاصيل الموجودة في وثائق المناقصة المعدة من قبل الدائرة .
٢١-تخضع هذه المقاولة الى تعليمات تنفيذ العقود الحكومية رقم ٢ لسنة ٢٠١٤ والضوابط والتعليمات الخاصة بالمقاولات و كذلك الوثائق القياسيه .
٢٢-يتم اعتماد معايير التأهيل لاغراض التحليل والاحاله

علما ان البريد الالكتروني لشعبة العقود هو Email : contract-div@medicalcity-iq.net

الدكتور الاستشاري
حسن محمد عباس
مدير عام دائرة مدينة الطب

(اعلان)

اول مرة

دائرة مدينة الطب

مناقصة رقم -٥- لسنة ٢٠٢٢

تعلن دائرة مدينة الطب عن مناقصة تنفيذ كشف تجهيز ونصب وتشغيل مولدة سعة (١٠٠٠ KVA) احتياط مع الملحقات / لصالح مستشفى حماية الاطفال التعليمي / دائره مدينة الطب – قسم المشاريع والخدمات الهندسيه علما ان الكلفة التخمينية للمشروع (٣٣٦,٧٥٠,٠٠٠) ثلاثمائة وسته وثلاثون مليون وسبعمائة وخمسون الف دينار، على حساب موازنه الجاريه فعلى أصحاب الشركات والمكاتب المتخصصة الراغبين بالمشاركة في المناقصة مراجعة أمانة الصندوق في شعبة الحسابات في الإدارة العامة (الطابق الثالث) للحصول على نسخة من وثائق المناقصة لقاء مبلغ مقداره (٢٥٠٠٠٠) مئتان وخمسون الف دينار عراقي غير قابلة للرد وان يوضع العطاء داخل ظرف مغلف ومختوم ومكتوب عليه رقم وتاريخ المناقصة ويوضع داخل صندوق العطاءات في الإدارة العامة الطابق الخامس (شعبة العقود) ولغاية نهاية الدوام الرسمي ليوم الاثنين الموافق ١٥ / ٨ /٢٠٢٢ ويكون موعد فتح العطاءات في الساعة العاشرة صباحا ليوم الثلاثاء الموافق ١٦ / ٨ /٢٠٢٢ في قاعة التفتيش مع مراعاة الشروط والمستمسكات المطلوبة ويتحمل من ترسو عليه المناقصة اجور نشر الاعلان والنفقات اللازمة الاخرى ، علما انه سيتم عقد مؤتمر توضيحي للاجابه عن استفسارات مقدمي العطاءات في قاعة قسم المشاريع والخدمات الهندسية في الساعة العاشرة من يوم الاربعاء الموافق ٣ /٨/٢٠٢٢ .

١- تقديم تأمينات بصك مصدق او خطاب ضمان او سفتجة بأسم الدائرة وبنسبة لاتقل عن ١ % من قيمة الكشف التخميني نافذة لمدة ٩٠ يوم من تاريخ تقديم العطاءات .
٢- تقديم براءة ذمة او كتاب عدم ممانعة صادرة عن الهيئة العامة للضرائب حديثة ونافذة .
٣- تقديم محضر تأسيس الشركة وشهادة تأسيس الشركة او اجازة المكتب وهوية صادرة عن غرفة التجارة والنظام الداخلي للشركة واي اوراق اخرى خاصة بالشركة او المكتب (حديثة ونافذة) او هوية تصنيف المقاولين .
٤- تقديم كشف بالاعمال المماثلة مؤيدة من الجهات المستفيدة .
٥- تقديم كشف مفصل بالحسابات الختامية للشركة مصدق عليه من قبل محاسب قانوني لأخر سنة .
٦- ارفاق وصل شراء التندر .
٧- اهمال اي عرض خال من المستمسكات المطلوبة .
٨- يتعهد الراغب بدخول المناقصة بالتنازل عن البطاقة التموينية وذلك استنادا الى تعليمات وزارة التجارة .
٩- كافة اوراق المناقصة توقع وتختم من قبل العطاء .
١٠-للدائرة الحق بالغاء المناقصة قبل صدور كتاب الاحالة دون تعويض مقدمي العطاءات ويعاد ثمن شراء وثائق المناقصة اليهم .
١١-على مقدم العطاء تدوين اسعار فقرات جدول الكميات ومبلغه الاجمالي رقما وكتابة .
١٢- لايجوز لمقدم العطاء حك او شطب اي بند من بنود وثائق المناقصة او اجراء تعديل عليها .
١٣-لايجوز لمنتسبي دوائر الدولة والقطاع العام الاشتراك في المناقصات بصورة مباشرة او غير مباشرة مع مراعاة احكام التشريعات النافذة .
١٤-للدائرة مصادرة التامينات الاولية لمن تحال اليه المناقصة عند نكوله عن توقيع العقد بعد التبليغ بكتاب الاحالة او عند سحب مقدم العطاء لعطائه خلال فترة نفاذيته وبعد غلق المناقصة او رفض التصحيح على اخطائه الحسابية في العطاء وانعكاسها على قرار الاحالة وتتخذ بحقه الاجراءات القانونية المنصوص عليها في تعليمات تنفيذ العقود الحكومية النافذة .
١٥-يعول على السعر المدون كتابة في حال اختلافه مع السعر المدون رقما كما يعول على سعر الوحدة في حال عدم صحة مبلغ الفقرة .
١٦-في حال ورود فقرة او فقرات لم يدون سعر ازائها في العطاء المقدم فستعد كلفة تلك الفقرة او الفقرات وبحدود الكميات المدونة ازائها مشمولة بالسعر الاجمالي للعطاء .
١٧-لايجوز لمدير مفوض في اكثر من شركة تقديم اكثر من عطاء واحد في هذه المناقصة .
١٨-في حال اشتراك اكثر من مناقص في تقديم عطاء واحد لتنفيذ المناقصة تكون مسؤوليتهم تضمانية تكافلية في ذلك لتنفيذهاعلى ان يقدم عقد الشراكة مصادق عليه اصوليا مع العطاء .
١٩-الدائرة غير ملزمة بقبول اوطأ العطاءات .
٢٠-مراعاة كافة التفاصيل الموجودة في وثائق المناقصة المعدة من قبل الدائرة .
٢١-تخضع هذه المقاولة الى تعليمات تنفيذ العقود الحكومية رقم ٢ لسنة ٢٠١٤ والضوابط والتعليمات الخاصة بالمقاولات و كذلك الوثائق القياسيه .
٢٢-يتم اعتماد معايير التأهيل لاغراض التحليل والاحاله

علما ان البريد الالكتروني لشعبة العقود هو Email : contract-div@medicalcity-iq.net

الدكتور الاستشاري

حسن محمد عباس

مدير عام دائرة مدينة الطب

بلقيس فتحي تكشف عن مفاجأتها للجمهور

شوّقت الفنانة اليمنية بلقيس فتحي الجمهور لأعمال جديدة، اذ انها كتبت على حسابها الخاص على مواقع التواصل الإجتماعي: «عملين مهمين قادمين مني انا وعيدية العيد مني لكم نازلين في الساعات القادمة ترقبوا وانبسطوا».
ونال منشورها اعجاب عدد كبير من المتابعين، الذين عبّروا عن تشوقهم لجديدها.
وكانت اشارت بلقيس فتحي الى انها لا تفكّر حاليا بالزواج مجددا، متحدثة ايضا عن مواصفات فارس أحلامها، قائلة: «أريد زوج يكون سند لي ومستقل ماديا وداعم ومتقبل لشهرتي ولا يغار من عملي بالفن وألا يكون عنده حب تملك وسيطرة لأن هذه الأشياء لا تظهر في البداية وإنما بعد الزواج عندما تغلق الأبواب مما يوثر علي نفسيا».
وجاء حديث بلقيس فتحي ضمن برنامج «مراحل» من تقديم الإعلامي علي العلياني على شاشة Sbc

جوني ديب بتصريح لافت: «لن أربّي أبنائي كما ربوني أهلي»

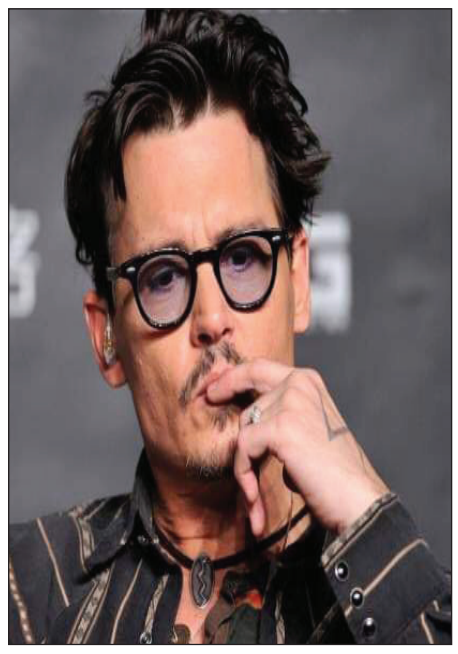

أحدث النجم العالمي جوني ديب جدلا كبيرا بتصريحه الأخير، قائلا:»لن أربّي أبنائي كما ربوني أهلي»، ما دفع بالكثير من المتابعين بالظنّ ان والديه لم يربيانه جيدا او لم يهتما به بشكل كبير ولائق. وكانت أصدرت محكمة ولاية فرجينيا الأمريكية حكماً بتبرأة أمبر هيرد من الدعوى التي كان قد رفعها عليها زوجها السابق جوني ديب بعد رأي كتبته في صحيفة واشنطن بوست تحدثت فيه عن تجربتها مع العنف المنزلي. وخسر جوني ديب القضية رغم دفاعه عن موقفه بقوة وذلك بهدف الحصول على مبلغ ١٠٠ مليون دولار كتعويض له.

قريقعان: عادة شعبية تراثية في بلدان الخليج

قريقعان مناسبة تراثية سنوية خاصة بالاطفال يحتفل بها في منتصف شهر رمضان، اي في ١٥، ١٦ رمضان.
يرتكز هذا التقليد على ذهاب الاطفال الى بيوت الحي والطرق على الابواب ليقوم اهل البيت بتقديم الحلوى على انواعها للأطفال.
هذه العادة رائجة في بلدان الخليج العربي بينها الكويت والسعودية، ويطوف الأطفال المنازل القريبة بأكياس من القماش طمعا في الحصول على الحلوى والمكسرات.
يرددالاطفال أهازيج منها «قرقاعون عادت عليكم».
ويعود أصل الكلمة إلى «قرة العين» في شهر رمضان والقرة تعبّر عن سرور الإنسان وفرحه بما يملك.

جينيفر لوبيز بإطلالة ربيعية فرحة بمناسبة عيد الفصح

نشرت النجمة العالمية جينيفر لوبيز صورة لها على وسائل التواصل الاجتماعي بمناسبة عيد الفصح المجيد وهي ترتدي فستان ربيعي ابيض مزين بالورود والعصافير احتفالاً بالمناسبة.
بدت جينيفر لوبيز رائعة الجمال بفستان أبيض يتميز بتفاصيل أزهار متعددة الألوان في نهاية الأكمام الطويلة وترتفع من الجزء السفلي من الفستان لتلامس وسطه.
الفستان من تصميم زيمرمان وهذه ليست المرة الاولى التي ترتدي فيها لوبيز من هذه العلامة. يبلغ سعر فستانها ما يقارب الـ٨٥٠$ اميركي. وتركت لوبيز شعرها مرفوع الى الوراء ونسقت مع اطلالتها حذاء باللون الابيض من علامة غوتشي الايطالية.

بعد أن خسرت الكثير من وزنها.. هنادي مهنا تفاجئ زوجها أحمد خالد

استطاعت الممثلة المصرية هنادي مهنا ان تخسر عشرات الكيلوغرامات من وزنها خلال الفترة الماضية بعد ان التزمت بحمية غذائية وممارسة الرياضة. بعد ان اصبحت راضية عن شكلها وجسمها فاجأت هنادي زوجها الفنان أحمد خالد صالح بطلب إعادة اقامة حفل زفافهما مرة أخرى لانها تكره شكلها وهي في وزن زائد خلال حفل زفافها الذى أقيم قبل عام ونصف. وقالت انها عندما تظر الى صور الزفاف لا تعرف نفسها ووصفت شكلها بسخرية عارمة على انها «جاموسة» لانها بدينة. تصريحاتها هذه جاءت ضمن مقابلة مصورة ضمن برنامج «في البوكس»

هذا سعر فستان نجوى كرم في حفلها الأخير

رغم تخطيها سن الخمسين، فإن رشاقتها وإطلالاتها المميزة تثبت أن العمر مجرد رقم، إذ إن النجمة اللبنانية نجوى كرم ماتزال قادرةً على أن تلفت الانتباه في كلِ مرةٍ تُطل بها على الجمهور.
ومؤخراً، أحَيت صاحبة أغنية «عاشقة أسمراني» حفلاً غنائياً في قبرص ضمن مهرجان «يلا قبرص» الغنائي «ليالي إكسترا فاغانزا»، واختارت أن تطل على الحضور بفستانٍ أزرق اللون من مجموعة «Resort ٢٠٢٢»، للمصمم اللبناني العالمي إيلي صعب.
وتميز هذا الفستان، الذي جاء من قماش الأورغانزا ودون أكمام أو حمالات، بتداخل ألوان الأزرق والأبيض فيه بطبعاتٍ مختلفة، وبحزام رفيعٍ توسط خصرها، ويصلُ سعره إلى ٤٧٠٠ جنيه إسترليني (ما يعادل ٥٥٨١ دولاراً).

تفاعل كبير مع لوك مي عز الدين في «جزيرة غمام»

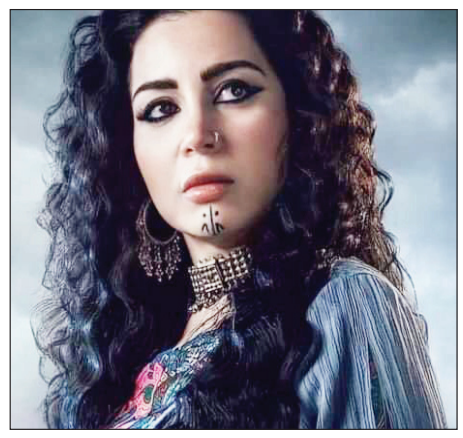

تحظى الممثلة المصرية مي عز الدين بنجاح كبير من خلال تجسيدها شخصية العايقة في مسلسل «جزيرة غمام» الذي يعرض حالياً حيث تفاعل الجمهور مع الشخصية على مواقع التواصل الاجتماعي، وقاموا بتقليد اللوك الخاص من خلال ملابسها أو حركاتها وكذلك تسريحة شعرها والرسومات الموجودة على وجهها.
مسلسل «جزيرة غمام» يشارك في بطولته بطولة طارق لطفي، فتحى عبد الوهاب، أحمد أمين، رياض الخولى، وفاء عامر، محمد جمعة، محمود البزاوي، هبة عبد الغنى، ميار الغيطي، اسلام حافظ، عايدة فهمى، ضياء عبد الخالق، هاجر الشرنوبى، أحمد عبد الحميد، أحمد النجار، مونيكا ألفونس، وصيف الشرف عبد الغزيز مخيون، وتأليف عبد الرحيم كمال وإخراج حسين المنباوي.

حظك اليوم

الحمل
مهنياً برج الحمل: تبذل قصاري جهدك في عملك، لتحقيق أهدافك.
عاطفياً: تقضي اليوم أوقات سعيدة مع شريك الحياة.
مالياً: تشعر بالاستقرار المالي، ما يجعلك تشعر بالراحة.

الثور
مهنياً برج الثور: حاول أن تكون صريحا مع زملائك، حتى لا تضع نفسك في مشاكل.
عاطفياً: أنت سعيد ومتفائل وتشعر بالحب كثيرا.
مالياً: استمتع بالتقدم والأموال التي حصلت عليها بدلاً من التركيز على ما لم تتمكن من تحقيقه.

الجوزاء
مهنياً برج الجوزاء: توقع أن تسمع بعض الأخبار السارة التي تجعلك تشعر بالسعادة.
عاطفياً: عليك إعادة التفكير في أمورك الشخصية أنت وشريكك. مالياً: تشعر بالتوتر، نتيجة للمأزق المالي التي تمر به.

السرطان
مهنياً برج السرطان: ستتمكن من اتخاذ القرارات المهمة بشأن المستقبل بثقة.
عاطفياً: عليك قضاء بعض الوقت بمفردك لتقييم علاقتك بشريكك.
مالياً: تستعد لتولي منصب جديد يمكنك من زيادة دخلك.

الاسد
مهنياً برج الأسد: بلغ مستوى طاقتك أعلاه، لذلك تعمل بجد أكثر.
عاطفياً: تبدأ مرحلة جديدة في حياتك العاطفية ولكنك تتكيف معها بسهولة.
مالياً: تساعدك علاقاتك القوية على إيجاد وظيفة جديدة.

العذراء
مهنياً برج العذراء: هذا هو الوقت المناسب للتركيز على أهدافك وأحلامك.
عاطفياً: يشعر شريكك بالضيق تجاهك، وذلك لإنشغالك عنه. مالياً: تمنحك الطاقة الايجابية التي تمتلكها قوة أساسية لتحسين وضعك المالي.

الميزان
مهنياً برج الميزان: تحتاج للتركيز على أولوياتك حتى لا تضييع وقتك.
عاطفياً: ثقتك بنفسك تكون سببًا في إعجاب شريكك بك. مالياً: ستجني اليوم كثير من الأموال.

العقرب
مهنياً برج العقرب: يوم مثالي لتقديم بعض الأفكار الإبداعية في عملك. عاطفياً: ستحصل على هدية مفاجئة من حبيبك. مالياً: عليك إعادة تقييم احتياجاتك، لتجنب التبذير.

القوس
مهنياً برج القوس: عليك الاطلاع إلى المستقبل، وعدم النظر إلى الماضي.
عاطفياً: تتعرف إلى مزيد من الأصدقاء، وتتحدث معهم لفترة طويلة.
مالياً: انت بحاجة اليوم إلى البحث عن المال.

الجدي
مهنياً برج الجدي: تحقق اليوم مزيد من أهدافك وطموحاتك. عاطفياً: تشعر بالتعب وترغب في قضاء هذا اليوم بمنزلك جانب شريكك. مالياً: تفكر في إمكانية تغيير وظيفتك، لزيادة دخلك اليومي.

الدلو
مهنياً برج الدلو: تبدأ مرحلة جديدة في حياتك المهنية، كن حذرا. عاطفياً: تواجه تقلبات كثيرة في حياتك العاطفية. مالياً: تشعر بالطاقة الإيجابية وكثير من النشاط، فحاول استغلال ذلك.

الحوت
مهنياً برج الحوت: عليك التحلي بهدوء الأعصاب وتجنب العصبية، ولا تلتفت لما يقوله زملائك.
عاطفياً: حياتك العاطفية اليوم في أحسن حالاتها.
مالياً: لا تقلق بشأن أوضاعك المالية، ستتحسن الأحوال قريبا.

الكلمات المتقاطعة

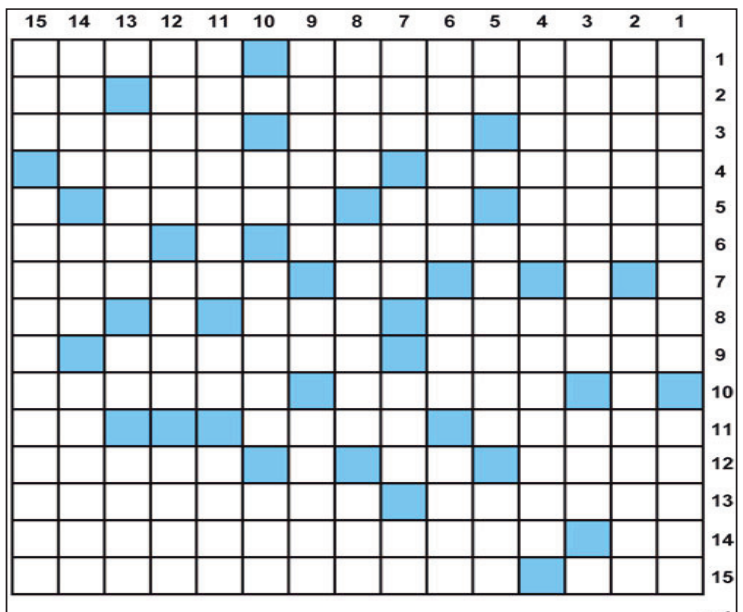

أفقي
1- من الطيور- تسانده
2- ممثل مصري راحل- للتعريف
3- اخر اعمال احمد زكي- في الوجه (م)- علم مؤنث
4- عكس الاشقر (م)- مرض نفسي عصبي
5- متشابهة- صر- من الاقمشة
6- متشابهة- طين (م)
7- متشابهان- هيئات دبلوماسية (م)
8- العنان (م)- متشابهة- من السلم الموسيقي
9- من الفصول الاربعة (م)- صاحب احدى المهن
10- ارحل- جثناه (م)
11- دولة اسيوية (م)- شهر ميلادي (م)- نعم بالانجليزي
12- ارعى واقوّم- طيلق- العدل (م)
13- عكس الغامق- متشابهة
14- مرض صدري (م)- متشابهة
15- متشابهة- الاستفسارات

عمودي
1- علم مذكر (م)- انغام (م)
2- التابع للشيء (م)- احدى القارات (م)
3- فيلم من بطولة محمود حميدة وليلى علوي (م)- فائدة محرمة
4- الشؤون (م)- دولة اوروبية
5- نعم بالروسي (م)- عكس احرمها- عكس اخر (م)
6- جمع الامل (م)- متشابهة- جرب
7- عكس امام- وضع- ظلم- للتخيير (م)
8- احتواه- الحالي- الة حادة
9- عكس الموجب (م)- مادة توضع على الشعر- عكس الحياة
10- شاي بالانجليزي- تسحبهم- غطس (م)
11- تعثرين عليها- قوة العدد (م)- يزود بـ
12- اوطاني- من الفاكهة- ماركة مسحوق غسيل (م)
13- اطول نهر في العالم (م)- علم مؤنث- مواد قاتلة
14- علم مؤنث- عكس طمر- من المأكولات الغربية (م)
15- علم مؤنث- مخترع اللمبة (م)

العراق الاخبارية

يومية سياسية عامة

السنة الثانية عشر / العدد 1683 / الثلاثاء 19/ 7 / 2022 | رقم الايداع في وزارة الثقافة دار الكتب والوثائق ببغداد (2180)

شيوخ عشائر المثنى تعلن البراءة من تجار المخدرات

أكدت مديرية شؤون العشائر في المثنى، ان جميع شيوخ العشائر في المحافظة وقعوا على تعهدات بعدم الدفاع عن تجار المخدرات فيما يخص الجانب العشائري والتبرؤ منهم والوقوف مع الأجهزة الأمنية. وقال مدير الشؤون العميد محمد ناصر في حوار متلفز ، ان "مديريته تقوم حاليا بالإعداد لمؤتمر عشائري عام برعاية الحكومة المحلية للتوقيع على وثيقة تخص التبرؤ من تجار المخدرات وعدم المطالبة بأي فصل عشائري". وأشار إلى ان "استشهاد احد الضباط في مداهمة لإلقاء القبض على مطلوب للقضاء في قضايا مخدرات شكل دافعا إضافيا لإعلان التبرؤ من المتاجرين بالمخدرات من قبل شيوخ العشائر".

تنويه:

الاراء والمقالات المنشورة في صفحات الجريدة لاتعبر بالضرورة عن رأي الجريدة بل تعبر عن آراء اصحابها

الموقع الالكتروني :
www.iraqpaper.com

البريد الالكتروني :
iraqpaper@yahoo.com

الاخيرة

لدورها الأنساني في الأرتقاء بشريحة الأيتام

مدير مكتب بغداد في التجمع يكرم مؤسسة اليتيم الخيرية / فرع الكرادة

بغداد/ عمار العبودي

كرم الزميل عمار العبودي مدير مكتب بغداد في تجمع الصحفيين والإعلاميين العراقيين مؤسسة اليتيم الخيرية/ فرع الكرادة متمثلة بمدير الفرع السيد علي الحلو .

وقال العبودي لطالما تابعنا جهود ونشاطات مؤسسة اليتيم الخيرية والتي هي برعاية المرجع الديني الكبير السيد محمد سعيد الحكيم(طيب الله ثراه) في خدمة شريحة مهمة في المجتمع العراقي وهي (شريحة الأيتام) وكانت هذه الرعاية الأبوية إحدى أهم عوامل نجاح المؤسسة وإستطاعت من خلال فروعها المنتشرة في عموم مناطق بغداد ان تقدم خدماتها الأجتماعية والغذائية والطبية واللوجستية وغيرها من الخدمات وكل ما تحتاجه عوائل الأيتام وإستطاعت تخصيص رواتب شهرية لهم وتوزيع السلات الغذائية طيلة العام و كسوة العيدين (الفطر والأضحى) وعيد الغدير وكذلك على مدار السنة . وأضاف إن ماقدمته مؤسسة اليتيم الخيرية عجزت عنه كبرى مؤسسات القطاع العام والخاص وإستطاعت ان تترك لها بصمة كبيرة في المجال الإنساني وإن يكون لها حضور في أغلب العوائل العراقية حتى أعطتها منظمة الأمم المتحدة صفة الاستشارية وهذا الاعتراف يدل على مكانة وقيمة المؤسسة . وأشار إلى أن فرع الكرادة من الفروع المتميزة في مدينة بغداد لأسباب عديدة منها كبر المساحة الجغرافية التي تقع ضمن مسؤولية الفرع والاهم من ذلك هو وجود السيد علي الحلو مدير فرع الكرادة الذي لم يبخل مع كادره بأي وقت أو جهد من أجل تقديم أفضل الخدمات لشريحة الأيتام وعوائلهم فكان إختيار هذا الرجل ناجح بكل المقاييس و كان مصداقا لقول (الرجل المناسب في المكان المناسب) فهو كان وما زال كالشمعة المضيئة التي تحرق نفسها و تضيء للآخرين ومن هذا المنطلق كان تكريمنا له هذا اليوم تعبيرا عن تقديرنا العالي له وللمؤسسة ولدماثة اخلاقه العالية وإستقباله لكل العوائل بأبتسامته المعروفة وسعيه الجاد والحقيقي لخدمة الجميع ورفع المعوقات التي تواجههم وحلحلة جميع مشاكلهم وهذا ما وجدناه خلال زياراتنا المستمرة للمؤسسة ورضا وإشادة الجميع به ونتمنى أن يكون هذا التكريم حافزا له للإستمرار ولباقي المؤسسات لتقديم أفضل الخدمات خدمة للصالح العام.

في ما قال مدير فرع الكرادة في مؤسسة اليتيم الخيرية السيد علي الحلو ان هذا التكريم يضيف لنا مسؤولية أكثر و سعي أكبر من أجل ديمومة عزم المؤسسة لخدمة كل شرائح المجتمع وهو محط تقدير من قبلنا شخصيا ونتمنى أن يوفقنا الله (عز وجل) لخدمة الناس وتقديم أفضل الخدمات لهم وهذا هدف الجميع في فرع الكرادة فنحن عندما نرى الإبتسامة في عيون اليتيم يرفع كل التعب والجهد ويدفعنا للتواصل والإستمرارية . كما أن جريدة الشرق ورئيس التحرير الاستاذ عبد الرسول الأسدي و مدير التحرير الاستاذ عمار العبودي من المتابعين لكل نشاطات المؤسسة وحريصين على توثيقها ونشرها في الجريدة وهذه جهود كبيرة يشار لها بالبنان ونتمنى أن يكون هناك في قادم الأيام تعاون مشترك من أجل تحسين واقع الأيتام وكل العوائل المتعففة وهذا هو هدف السلطة الرابعة وتعاونها المستمر وتسليط الضوء على كل الإيجابيات في المجتمع العراقي.

وفي في نهاية اللقاء قدم الزميل عمار العبودي شهادة التميز وقلادة الإبداع إلى السيد علي الحلو مدير مؤسسة اليتيم الخيرية/ فرع الكرادة.

شركة الاستكشافات النفطية تقيم احتفالها السنوي بمناسبة عيد الغدير

بحضور مدير عام شركة الاستكشافات النفطية الخبير المهندس(باسم محمد خضير) أقامت هيأة التخطيط في الشركة احتفالية خاصة بمناسبة عيد الغدير الأغر حضرها معاون المدير العام للشؤون الإدارية الأستاذ كاظم محمد جواد اليعقوبي والسادة مدراء الهيئات والأقسام .

وقال المدير العام : باسمي وباسم جميع منتسبي الشركة أتقدم بخالص التهاني واصدق التبريكات الى مقام النبي المصطفى وبضعته الطاهرة (عليهم الصلاة والسلام) ومقام بقية الله في أرضه الحجة القائم المهدي (عج) والى مراجعنا العظام والى الأمة الإسلامية جمعاء بمناسبة حلول عيد الغدير الأغر , متمنياً ان يتبع الجميع أثر الإمام علي (ع) في التعاملات الحياتية اليومية خصوصا في درء الفتنة والإصلاح .

وقد ختم المدير العام الزيارة بسؤال المولى القدير ان يعيده علينا وعلى شعبنا الأبي وبلدنا الحبيب بالخير والبركة والعطاء والسلام انه على كل شيء قدير . وكل عام والجميع بألف ألف خير..

رابطة ديالى للفنون وبالتعاون مع نقابه الفنانين تقيم ورشه إعداد الممثل :وتستضيف الدكتور ابراهيم نعمه

بكر الشيخ ضاري

أقامت رابطه ديالى للفنون وبالتعاون مع نقابه الفنانين فرع ديالى ورشه عمل بعنوان إعداد الممثل وعلى قاعه نقابه المهندسين في بعقوبه وادار الورشه الاستاذ حمزة حسن امين سر الرابطه والأستاذ مرتضى الزبيدي رئيس الرابطة . وسط حظور كبير من الفنانين الشباب

استضافت في ورشتها الدكتور ابراهيم نعمه الذي تحدث عن إعداد الممثل والكوادر الفنيه والتنسيق بين المخرج والسيناريو من اجل اخراج عمل جيد وكذلك التأكيد على الكوادر الفنيه الحديثة الالتزام بقراة النصوص ومشاهدة الأفلام السينمائية وكذلك التأكد على شخصيه الممثل من كل الجوانب مثل البعد النفسي والاجتماعي وكذلك تحدث عن الديكور والاضائة والانعكاس الضوئي مبين من خلال خبرته الفنيه الكبيرة طبيعه إنشاء ممثل ناجح . الاستاذ مرتضى الزبيدي رئيس الرابطة تحدث اليوم تعتبر الورشة من الورش المميزة للرابطة حيث استضافت القامه الفنيه الكبيرة الدكتور ابراهيم نعمه وكذلك الصحفي والإعلامي بكر الشيخ ضاري وامتزجت الورشة بين الخبرة والشباب. وتحدث أيضا الاستاذ حمزة حسن امين سر الرابطة الذي ادار الورشه فرحون اليوم باستظافه قامات كبيرة في ورشتنا شاكرين نقابه الفنانين على تعاونها معنا وكذلك نقابه المهندسين من اجل اقامه الورشه على قاعتها .وتم عرض عدد من لأفلام في الورشه لتوضيح ماتم شرحه من قبل الدكتور إبراهيم نعمة .

وفد تجمع الصحفيين والإعلاميين يزور مقر اللواء الرابع حشد شعبي في محافظة البصرة ويلتقي آمر اللواء وعدد من المقاتلين

البصرة : إسماعيل سامي
تصوير : أحمد صادق الأسدي

زار وفد تجمع الصحفيين والإعلاميين العراقيين برئاسة الأستاذ * محمد خليل الحرباوي * رئيس مكاتب الجنوب وعدد من أعضاء الهيئة الإدارية لمكتب الجنوب مقر اللواء الرابع حشد شعبي في محافظة البصرة ، الوفد التقى الحاج * ابو حنان الكنعاني * آمر اللواء وعدد من المقاتلين ، تم خلال اللقاء التعريف بتجمع الصحفيين ومؤسسة الشرق للصحافة والإعلام واصداراتها ومواقعها الإلكترونية ، وبحث الطرفان سبل التعاون الإعلامي النزيه البعيد عن التقسيط والتضليل وبيان الحقائق في النشر ليطلع عليها المواطن وكذلك الطعن السريع وتفنيد الأخبار الكاذبة التي يسبقها أعداء الوطن . في ختام اللقاء شكر المجاهد الكنعاني الوفد الإعلامي لتلبية الدعوة وإبداء التعاون في إظهار الحقائق بعد تشويهها من قبل الدخلاء .

من جانبه شكر الحرباوي السيد آمر اللواء الرابع والمقاتلين لحسن الإستقبال والضيافة والترحيب .

بعد تكرر الاعتداءات .. الكوادر الصحية والتمريضية في الكوت تطالب بتوفير الحماية لها

نظم العشرات من الكوادر الصحية والتمريضية في الكوت مركز محافظة واسط ، وقفة احتجاجية في مستشفى الكرامة التعليمي للمطالبة بتوفير الحماية الفعلية لهم .

وقال الدكتور سعدون الأمير معاون مدير عام صحة واسط :»طالبت الكوادر الصحية بتوفير الحماية لها وللأجهزة الطبية ، بعد موجة الاعتداءات المتكررة عليها «.

معاون عميد كلية بلاد الرافدين عضوا بأتحاد الجامعات الدولي

بكر الشيخ ضاري

إنضم الأستاذ الدكتورة رشا خليل المعاون الإداري لكلية بلاد الرافدين الجامعة إلى الاتحاد الجامعات الدولي كعضوا جديد و ممثلا عن العراق . و بارك الإتحاد الدولي للجامعات الدولية إلى الاستاذ الدكتورة رشا خليل عبد معاون عميد كلية بلاد الرافدين الجامعة في العراق انضمامها كعضوا في الاتحاد لدورها البارز و عملها الدؤوب في خدمة الجامعات العراقية لما تشهده كلية بلاد الرافدين الجامعة من تطور إداري و علمي . الدكتورة رشا خليل قائلة : بكل فخر و اعتزاز ان افوز بهذا المنصب و امثل بلدي العراق و كليتي كلية بلاد الرافدين الجامعة و ان أكون عضوة في الاتحاد الجامعات الدولي ، فشكرا لكل من وضع ثقته في عملنا معاهدين أنفسنا و بلدنا العراق العظيم و كليتنا لتقديم المزيد و من الله التوفيق .

جمهورية العراق
مجلس القضاء الأعلى
رئاسة محكمة استئناف بغداد/ الكرخ الاتحادية
محكمة الاحوال الشخصية في الدورة
رقم الدعوى/٢٩٧٣/ش/ ٢٠٢٢
التاريخ ٢٠٢٢/٦/٣٠

إعلان

الى المدعى عليه (سعاد مهدي نايف) مجهول محل الاقامة أقام المدعي (عبد الكريم طالب سلمان) الدعوى الشرعية المرقمة أعلاه والتي تطلب فيها الحكم (مطاوعة) والمجهولين محل اقامتك تقرر تبليغك اعلانا بصحيفتين محليتين يوميتين بموعد المرافعة الموافق ٢٠٢٢/٧/٢٦ الساعة التاسعة صباحا وعند عدم حضورك او ارسال من ينوب عنكم قانونا سوف تجري المرافعة بحقكم غيابيا ووفقا للقانون.

م . مختص
منى عبد الجبار

القاضي
سعد عيدان جبر

جمهورية العراق
مجلس القضاء الأعلى
رئاسة محكمة استئناف بغداد / الكرخ الاتحادية
محكمة الأحوال الشخصية في الدورة
م / اعلان

العدد ٥٥/ش/٢٠٢٢
التاريخ ٢٠٢٢/٧/٦

الى / المدعى عليه عصام لويس عبد الغني مجهول محل الاقامة اصدرت هذه المحكمة قرارها المؤرخ في ٢٠٢٢/٣/١٧ الدعوى المرقمة ٥٥/ش/٢٠٢٢ يقضي قرار الحكم بتصديق الطلاق الخلعي الواقع خارج المحكمة بعد الدخول بتاريخ ٢٠٢١/٣/١٠ بين المدعية (فاطمة ليث قيس) والمدعي عليه (عصام لويس عبد الغني) واعتباره طلاقا بائنا بينونه بحيث لايحل للزوج مراجعة زوجته في فترة العدة الا بعقد ومهر جديدين وبرضاها وافهمت الزوجة بلزم العدة الشرعية البالغة ثلاثة قروء واعتبارا من ٢٠٢١/٣/١٢ وعدم الزواج من رجل آخر الا بعد انهاء مدتها الشرعية واكتساب الحكم الدرجة القطعية ايهما أبعد ويتحمل المدعي عليه مصاريف الدعوى ورسومها حكما غيابيا قابلا للاعتراض والتمييز وصدر القرار استنادا لاحكام المواد ٤٦ احوال شخصية ١٧٦/٢١ثبات ١٦١/١٦٦/١٧٨/٢٠٣مرافعات مدنية

افهم علنا في ٢٠٢٢/٣/١٧ غيابيا في حقك ولظهور كونك مجهول محل الاقامة حسب شرح القائم بالتبليغ وتأييد المجلس البلدي عليه تقرر تبليغك بصحيفتين محليتين يوميتين ولك حق الاعتراض عليه خلال المدة القانونية وبعكسه سيكتسب القرار الدرجة القطعية

القاضي/ سعد عيدان جبر

المراسلون في المحافظات

العراق الاخبارية — يومية سياسية عامة

حسن عباس الطويل محافظة كربلاء المقدسة	علي إبراهيم حسن محافظة كركوك	مهند داود العاني / عمار محمد النعيمي محافظة نينوى	علي ناصر علال محافظة ذي قار	رائد عرب محافظة النجف الاشرف	محمود السلطاني – بكر الشيخ ضاري محافظة ديالى
حيدر حسن وتوت محافظة بابل	عدنان سمير دهيرب محافظة المثنى	يعقوب يوسف ناصر / محمد الحرباوي محافظة البصرة	وائل وجيه عبد الحسن محافظة الديوانية	احمد صلاح الدين القزاز محافظة صلاح الدين	غانم جاسم محافظة واسط