السنة الثانية عشر / العدد 1702 / الثلاثاء 16/ 8 / 2022 | معتمدة لدى نقابة الصحفيين العراقيين برقم 754 | البريد الالكتروني : iraqpaper@yahoo.com | رقم الايداع في وزارة الثقافة دار الكتب والوثائق ببغداد (2180)

محافظ كركوك وضع اللمسات الأخيرة لافتتاح مطار كركوك الدولي

زيدان وبلاسخارت يبحثان دور القضاء بمعالجة الإشكاليات الخاصة بالأزمة السياسية

العراق الاخبارية
يومية سياسية عامة
عبد الرسول الاسدي
صاحب الامتياز
رئيس مجلس الادارة
الموقع الالكتروني :
www.iraqpaper.com

بحث رئيس مجلس القضاء الأعلى القاضي فائق زيدان ورئيسة بعثة الأمم المتحدة في العراق جينين بلاسخارت دور القضاء بمعالجة الإشكاليات الخاصة بالأزمة السياسية. وذكر إعلام القضاء في بيان , إن «مجلس القضاء الأعلى القاضي فائق زيدان استقبل ممثلة الأمين العام ورئيسة بعثة الأمم المتحدة في العراق جينين بلاسخارت». وأضاف، أن «الجانبين بحثا دور القضاء في معالجة الإشكاليات القانونية التي تخص الأزمة السياسية التي يشهدها العراق».

محافظ ميسان يتفقد عدد من المشاريع الخدمية ,ويؤكد ماضون في تنفيذ مشاريعنا وإعمار محافظتنا

العراق الاخبارية / ابو الحسن السعد
أجرى محافظ ميسان الأستاذ « علي دواي لازم » جولة ميدانية تفقدية للإشراف والمتابعة لعدد من المشاريع في مركز المحافظة منها (مشروع إنشاء الممر الثاني لطريق البتيرة ومشروع بناية مديرية قيادة شرطة ميسان والمنشآت ومشروع تأهيل مدخل البتيرة ومشروع إنشاء بناية الأقسام العلمية في المعهد التقني وعدد من مشاريع المدارس النموذجية) .
ووجه المحافظ بالاهتمام بالإعمال وتنفيذها حسب المواصفات المطلوبة , مشدداً بضرورة تكثيف الجهود ومضاعفة العمل من اجل انجاز المشاريع بالوقت المحدد لأهميتها كونها تصب لخدمة المواطن الميساني .

محافظ بغداد وأمينها يطرحان مشاريع مشتركة على طاولة النقاش

بحث محافظ بغداد المهندس محمد جابر العطا، مع أمين العاصمة المهندس عمار موسى أوجه التعاون الثنائي بين الجانبين، وتنفيذ مشاريع البنى التحتية في مناطق أطراف العاصمة.وذكر مكتبه في بيان ، ان :»ذلك جاء خلال زيارة العطا لديوان أمانة بغداد، ولقاءه بالأمين، حيث تضمن اللقاء إعداد مشاريع مشتركة للبنى التحتية ضمن قانون الأمن الغذائي الذي يشمل تخصيص (٣٠٪) من التخصيصات المالية لمحافظة بغداد، ولأمانة بغداد لتنفيذ مشاريع الماء والصرف الصحي وإكساء الطرق».
وأضاف «كما تضمن اللقاء بحث تقديم الخدمات للمناطق الواقعة في أطراف العاصمة وتقع مسؤوليتها بشكل مشترك بين أمانة بغداد ومحافظة بغداد، وستشمل هذه المشاريع عدداً من المناطق الزراعية التي تقع مسؤوليتها على محافظة بغداد بعد إدراج مشاريع مشتركة مع أمانة بغداد ضمن خطة واسعة ومفصلة يتم إرسالها لوزارة التخطيط للمصادقة عليها».

محافظ بابل يلتقي وجهاء وشيوخ عشائر ناحية الشوملي

العراق الاخبارية / حيدر حسن
التقى محافظ بابل علي وعد علاوي ، وجهاء وشيوخ عشائر في مضيف الشيخ علي شياع شيخ عشيرة البو سلطان في ناحية الشوملي جنوب بابل.
واستمع المحافظ الى شكاوى المواطنين بخصوص أزمة المياه والخدمات.وأكد علاوي على التنسيق مع وزارة الموارد المائية لزيادة الحصة المائية الى الناحية وفق جدول محدد. وشدد المحافظ على إدراج تأهيل مداخل الناحية والشوارع الرئيسة فيها ضمن مشاريع الأمن الغذائي. وقال ، ان الناحية ستشهد بناء عدد جيد من المدارس وتأهيل المدارس القديمة وإضافة الصفوف والمختبرات والوحدات الصحية. ووعد علاوي بإكمال إجراءات تخصيص الأرض وأدراج مشروع إنشاء ملعب الشوملي مع وزارة الشباب والرياضة.

وزير الموارد المائية يناقش مع النائب طارق الخيكاني الخطط الكفيلة بتطوير الواقع الإروائي في كربلاء المقدسة

استقبل وزير الموارد المائية المهندس مهدي رشيد الحمداني بمكتبه عضو مجلس النواب عن محافظة كربلاء المقدسة النائب طارق الخيكاني.
وجرى خلال اللقاء استعراض الواقع الإروائي وإجراءات الوزارة الرامية الى معالجة الشحة المائية في عموم البلاد.
وأكد الوزير الحمداني إن الوزارة نفذت العديد من المشاريع الإروائية التي تعتمد تقنيات الري الحديثة في المحافظة لتقليل الضائعات المائية وزيادة الغلة الزراعية مبيناً أن توجه الوزارة في المرحلة الحالية هو تنفيذ مشاريع التي تعتمد تقنيات الري الحديثة لمعالجة الشحة المائية، وأشار وزير الموارد المائية إلى إن ملاكات الوزارة مستمرة بحملتها لإزالة التجاوزات بمختلف أنواعها وتطبيق نظام مراشنة صارم من أجل تأمين إيصال الحصص المائية للأراضي الزراعية ومحطات الإسالة.
هذا وحضر اللقاء المستشار الفني للوزارة و مدير عام دائرة التخطيط والمتابعة.

وكيل وزارة الداخلية لشؤون الشرطة يكرم ضابطين تثميناً لجهودهما في أداء الواجب

كرم الفريق عماد محمد محمود وكيل وزارة الداخلية لشؤون الشرطة
كلاً من (المقدم حيدر صالح جودة) المنسوب الى قسم مرور شرطة محافظة واسط ، والرائد (حسين ناصر صبر) المنسوب الى مديرية امن وسلامة الوزارة وذلك لتفانيهم في أداء الواجبات المكلفين بها على أكمل وجه ، مشيداً بحرصهم وكفاءتهم كونهم نموذج يحتذى به ، داعيا أقرانهم لبذل المزيد من العطاء لتقديم الأفضل من خلال عملهم الأمني والشرطوي.

رئيس الجهاز التنفيذي لهيئة الإعلام والاتصالات يشارك في حفل «موسوعة العراق المصورة» ويشدد على أهمية التذكير بحضارات البلاد وتأريخها

شارك رئيس الجهاز التنفيذي لهيئة الإعلام والاتصالات محمد الأسدي في حفل إصدار موسوعة العراق مصورة (حضارات العراق) والتي نفذتها شبكة الإعلام العراقي، بحضور وزير الثقافة والسياحة والآثار الدكتور حسن ناظم، ورئيس شبكة الإعلام العراقي الدكتور نبيل جاسم، ورئيس لجنة الثقافة والسياحة والإعلام النائب سميعة الغلاب، وعدد من المسؤولين الحكوميين والمهتمين بالشأن الثقافي والتاريخي.
وأكد الأسدي خلال الحفل على أهمية تذكير الأجيال الناشئة بتاريخ وحضارة العراق الممتدة على مدى الأزمان السابقة، لما لها من أثر في تعزيز الهوية الوطنية وتقوية أواصر التضامن الاجتماعي.
ودعا الأسدي وسائل الإعلام الوطنية الى تبني برامج تخصصية تتناول حضارة بلاد وادي الرافدين بوصفها مركزاً حضارياً يمثل المنبع الأصيل للكتابة والعلوم الأخرى.
وتتكون السلسلة الجديدة لـ"موسوعة العراق المصورة» من ثلاثة أجزاء كمرحلة أولى، ضمت ٦٠٠ صورة بجودة عالية توثق لمحات من تاريخ العراق وعرضاً لحضاراته عبر العصور.

محافظ ذي قار يطلع على التصاميم الأساسية لجامعة سومر ويؤكد أن المرحلة الأولى ستنفذ ضمن خطة ٢٠٢٢ بقيمة ٧,٥ مليار

العراق الاخبارية / علي الموسوي
التقى محافظ ذي قار الدكتور المهندس محمد هادي الغزي رئيس جامعة سومر والوفد المرافق له وتباحثا بكيفية تقديم الدعم وبما يخدم المسيرة العلمية ومدى إمكانية تقديم المساعدة من قبل الإدارة المحلية بهذا الخصوص . واطلع الغزي على التصميم الأساسي للجامعة والمتضمن إنشاء سياج وبوابة وإحدى كليات الجامعة ،موجهاً بحل المشاكل التي تعاني منها الجامعة والموافقة على تخصيص بناية لكلية الطب ،فضلاً عن الاتفاق على مفاتحة الشركة الصينية لتنفيذ جامعة سومر وجامعة الشطرة على الاتفاقية الإطارية الصينية.

المصرف الصناعي يعلن استمرار منح القروض حتى الـ١٠٠ مليون دينار

أعلن المصرف الصناعي، استمرار منح القروض حتى الـ١٠٠ مليون دينار لحاملي بطاقة المصرف حصرا.
وذكر مصدر في المصرف عن :»استمرار منح القروض التي تبدأ من ١٥ مليون و٥٠ مليون وتنتهي بـ١٠٠ مليون دينار وحسب مبادرة البنك المركزي». وأضاف «القروض تمنح لحاملي بطاقة المصرف الصناعي من الموطنين».
وأوضح المصدر، ان «المصرف يتبع تعليمات البنك المركزي فيما يخص قرضي الـ{٥٠-١٠٠} مليون دينار بان يكونان حصراً لشراء الوحدات السكنية وحسب الضوابط».

زيارة وفد شبكة الإعلام العراقي لهيئة استثمار بغداد والاطلاع على آلية الاستثمار في العاصمة

استقبل رئيس هيئة استثمار بغداد المهندس الاستشاري (حيدر الأنصاري) في مكتبه , وفد شبكة الإعلام العراقي وتباحث معهم سبل توطيد العلاقات وتعزيزها بين الطرفين كما تعرف الوفد على آلية الاستثمار في العاصمة بغداد وكيفية استحصال الإجازات الاستثمارية . وقد ناقش الوفد مع رئيس الهيئة إمكانية توفير عروض تنفيذ مشاريع سكنية من قبل شركات استثمارية رصينة لإنشاء مدينة متكاملة لملاكات الشبكة تحوي كافة الخدمات والمنشآت الترفيهية والتعليمية والصحية والتجارية على قطع الأراضي التي تم منحها لهم . من جانبه رحب الأنصاري بالوفد وأعرب عن استعداده التام للتعاون معهم وتقديم الدعم الكامل لهم لتحقيق هذا المشروع وتذليل العقبات أمام إنجازه أسوة ببقية المؤسسات التي نفذت وحدات سكنية لمنتسبيها عن طريق الاستثمار وهو ما يتماشى مع توجهات الحكومة العراقية الرامية الى توفير وحدات سكنية لمنتسبي المؤسسات الحكومية والتي سيكون لها دور كبير في الحد من أزمة السكن كما ستنسجم مع النهضة العمرانية الشاملة التي تشهدها العاصمة بغداد .

محافظة نينوى تباشر بإعمار أكبر ملاعب المدينة

أعلن محافظ نينوى نجم الجبوري، عن بدء العمل بإعادة إعمار ملعب باب سنجار المدمر خلال العمليات العسكرية في تحرير الموصل مركز محافظة نينوى. وقال الجبوري في تصريح صحفي , ان « الشركة المنفذة والخاصة بإعمار ملعب باب سنجار أكبر الملاعب الرياضية بالموصل شرعت بإعمار الملعب بعد عامين من التلكؤ بسبب الشركة المنفذة».
وأضاف الجبوري أن» الشركة وضعت مدة لإنجاز الملعب لا تقل عن عشرة أشهر بدءاً من الأسبوع الحالي بعد أن خصصت اللجنة العليا للإعمار مبالغ خاصة لإعمار الملعب الرياضي في باب سنجار والواقع بأيمن الموصل».

دائرة المشاريع تباشر أعمال إعادة تأهيل شارع النهر ورصف أرضيته بالمقرنص بعد مخاطبتها من غرفة تجارة بغداد

العراق الاخبارية / سهيل عبد كاظم
أعلنت غرفة تجارة بغداد عن مباشرة دائرة المشاريع إحدى الدوائر التابعة لأمانة بغداد بأعمال إعادة تأهيل شارع النهر أحد أهم الشوارع التجارية في بغداد .جاء ذلك بعد مخاطبة رئيس غرفة تجارة بغداد الأستاذ فراس الحمداني دائرة المشاريع على اثر مناشدات التجار في الشارع المذكور وأهمية تطوير أرضيته ومداخله فضلا عن مقتربات جسر الأحرار. الجانبان حرصا على ان يكون العمل بعد خلو الشارع من المارة وأصحاب المحال التجارية كي لا يؤثر على الحركة التجارية للشارع .

فريق من بيئة المثنى يجري زيارة ميدانية للرقعة الاستكشافية الثانية عشر في قضاء السلمان

قام فريق من مديرية بيئة المثنى برئاسة المهندس ي وسف سوادي جبار بزيارة الرقعة الاستكشافية الثانية عشر في قضاء السلمان محافظة المثنى وهي تحت إشراف وزارة النفط /شركة نفط البصرة وتنفيذ شركة باش نفت الروسية حيث بين جبار ان عمليات الحفر الاستكشافية ومعالجة المخلفات النفطية في هذه الرقعة هي تحت إشراف مديرية بيئة المثنى لحين انتهاء عمليات الحفر وذلك لغرض سريان عمليات الحفر الاستكشافية والإنتاجية بانسيابية تامة وحسب الشروط البيئية كما بين جبار ان الزيارة استهدفت بئر سلمان ٣ وسلمان٤ من أجل الوقوف عن قرب لمعرفة ما هي مخلفات عمليات الحفر وكيفية الاحتفاظ بها لحين حصول الموافقة البيئية لإجراء عمليات المعالجة حيث لوحظ انتهاء عمليات الحفر للبئرين سلمان ٣و٤ ووضعت مخلفات الحفر في جفرة خاصة مبطنه بمادة البولي اثيلين الغير قابلة للنفاذ وكذلك وجود آبار مياه عدد اثنين وجفرة خارج الموقع لغرض الحرق..كما بين جبار ان عملية المعالجة للمخلفات النفطية ستكون بايلوجية وبإشراف مباشر من فرق مديريه بيئة المثنى بعد استحصال موافقة وزارة البيئة على منح الترخيص لأي شركة تقوم بالمعالجة ...وتم خلال الزيارة أيضا زيارة بئر سلمان ٢ لغرض المتابعة يذكر أن هذه الرقعة تبعد أكثر من ٢٢٠كم عن مركز محافظة المثنى.

جامعة كركوك تقيم ورشة عمل حول تصنيف qs العالمي

أقامت لجنة التصنيفات (QS) في جامعة كركوك ورشة عمل إلكترونية، حول تصنيف QS العالمي، بالتعاون مع المدير الإقليمي لمنظمة QS في الشرق الأوسط وأفريقيا، لرفع مستوى المعايير العالمية الخاصة بالجامعات.وذكر رئيس قسم ضمان الجودة في الجامعة، الدكتور عبد الحكيم شكور محمد « ان الهدف من الورشة هو لتطوير وتعزيز المهارات والارتقاء بالسمعة الأكاديمية، والوصول إلى التنافسية العالمية بما يليق بسمعة الجامعات العراقية.وأضاف « أن الورشة تضمنت عرضا عن ماهية التصنيف العالمي QS، واهم شروطه، والعوامل الرئيسة في التصنيف ومهامه، ومنها ضرورة مشاركة الأساتذة والأكاديميين مع أساتذة الجامعات العالمية من نشر بحوث مشتركة في Scopus ذات معامل تأثير عالي وعدد الاقتباسات، فضلا عن عقد اتفاقيات تعاون مع الجامعات العالمية والعربية من خلال إقامة مؤتمرات وندوات واستقطاب طلبة أجانب وتدريسيين، وأرباب العمل.

البيئة تعلن منح موافقات لإنشاء معملين لتدوير النفايات وإنتاج الطاقة

أعلنت وزارة البيئة، الاثنين، عن المباشرة بمشروع تدوير النفايات وانتاج الكهرباء، فيما توعدت بإحالة موضوع التلوثات الناتجة عن المصافي النفطية على القضاء.
وقال مدير عام الدائرة الفنية في الوزارة عيسى الفياضإنَّ «الوزارة منحت موافقتين: الأولى في نينوى، والثانية في بابل، لتدوير النفايات وإنتاج الطاقة الكهربائية»، مبيناً، أنَّ «مشروع تدوير النفايات وانتاج الكهرباء في بغداد مشروع كبير ويتضمن مشاكل فنية من ناحية الموقع ويحتاج الى المزيد من النقاشات».
وأضاف: «إننا حاليا بدأنا، حيث منحت موافقات للشركات التي ستقوم بتدوير النفايات وستبدأ أعمالها»، مشيراً : «إننا قمنا بكتابة مسودة قانون تدوير النفايات ورفعه الى مجلس الوزراء ومن ثم الى مجلس النواب لكي يتم إقراره، حيث يحتوي القانون على بعض القضايا الفنية الجيدة وعلى تفاصيل كثيرة لكننا عملنا على تبسيط الاجراءات للمستثمرين وناقشنا مواضيع علمية مع تفاصيل بما يخدم المعايير الدولية وفق التكنولوجيا الحديثة لتشجيع المستثمرين».
وذكر أنه «بعد منح الموافقتين في نينوى و بابل، قدمت شركات عدة للغرض نفسه، منها شركات محلية واجنبية، حيث كان منح الموافقات تشجيعاً لباقي الشركات الأخرى»، لافتاً الى أنه «خلال الفترة القصيرة تم منح الموافقات في ضوء كتب هيئة الاستثمار وتبسيط الإجراءات».

العمل مستمر لشركة المنصور العامة في تنفيذ مشروع بناية مكتب الشبكة الوطنية لحقوق الإنسان في محافظة نينوى - الفيصلية

تنفيذا لتوجيهات وزير الإعمار والإسكان والبلديات العامة المهندسة نازين محمد وسو وبمتابعة وإشراف معاون المدير العام شركة المنصور العامة للمقاولات الإنشائية / إحدى تشكيلات وزارة الإعمار والإسكان والبلديات والأشغال العامة المهندس علي عبد الحسين صالح وحسب الخطط الموضوعة والتي تراعي التحولات الاجتماعية والاقتصادية والتكنولوجية الحاصلة في البلد والعالم , الأعمال متواصلة وبهمة عالية من قبل الكوادر الهندسية والفنية العاملة في المشروع في تنفيذ أعمال مشروع بناية مكتب الشبكة الوطنية لحقوق الإنسان في مكتب نينوى – الموصل / منطقة الفيصلية .
حيث تمكنت كوادر وملاكات الشركة العاملة في المشروع من تجهيز وربط محولة الكهرباء الرئيسية للمشروع وأيضا تجهيز التراكيب الصحية نوع Vitra وتجهيز وفحص ونصب خزان الماء للمشروع بنسبة ١٠٠٪ وحلال الأيام القادمة يتم تجهيز أجهزة التبريد السبالت للمشروع ...والعمل متواصل بأعمال تركيب زجاج الواجهات بنسبة ٩٥٪ وأعمال تثبيت الأبواب الداخلية بنسبة ٩٥٪ وكذلك العمل مستمر بأعمال تثبيت تراكيب الإنارة (للحمامات) ..

إستثمار بغداد : (٤٤) مشروع إستثماري متميز ينعش القطاع الصناعي ويسير به نحو تحقيق التنمية المستدامة

من أجل تحقيق التنمية الشاملة للعاصمة بغداد ولأهمية القطاع الصناعي الذي يعتبر المادة الرئيسة للنهوض بالعملية الإستثمارية بإعتباره عماد التطور الإقتصادي الذي يعمل على رفد المنتج الوطني والتعريف به محلياً وتصديره خارجياً حرصت هيئة إستثمار بغداد متمثلة برئيسها المهندس الإستشاري (حيدر الإنصاري) على منح العديد من الإجازات الإستثمارية ضمن هذا القطاع والتي بلغت أكثر من (٤٤) إجازة منذ تأسيسها حتى اليوم ، إذ تكمن أهمية هذه المشاريع في تماسها المباشر مع حركة الإقتصاد الوطني وعجلة التطور كذلك لدور هذه المشاريع الكبير في تشغيل الأيدي العاملة المحلية إضافة الى إدخالها الخبرات الأجنبية الى السوق المحلية وتوأمتها مع الخبرات العراقية . وتماشياً مع توجهات برنامج الحكومة العراقية الذي تبناه دولة رئيس الوزراء السيد (مصطفى الكاظمي) لإعادة هيبة الصناعة العراقية و رفع شعار (صنع في العراق) . والحديث عن المشاريع الإستثمارية المجازة من قبل هيئة إستثمار بغداد في هذا القطاع يطول لكن سنذكر منها على سبيل المثال لا الحصر :

١_ مصنع إنتاج المشروبات الغازية والمياه الصحية والعصائر (معمل دجلة) في المنطقة الصناعية / عويريج ..
٢_ شركة الاصباغ الحديثة لإنتاج الاصباغ .
٣_ المعمل الدولي لإنتاج الغازات الصناعية والطبية المحدودة في المنطقة الصناعية / عويريج .
٤_ تأهيل معمل إنتاج العوارض الكونكريتية للسكك الحديد في أبو غريب .
٥_ معمل إنتاج الورق الصحي في ناحية الوحدة .
٦_ مصنع الرواد لإنتاج القابلوات الكهربائية في كويريش .
٧_ إنتاج السمنت وصب الخرسانات في المنطقة الصناعية / عويريج .
٨_ مصنع إنتاج الأنابيب البلاستيكية المحززة في التاجي .
٩_ معمل تنقية وتعبئة المياه وإنتاج العصائر والمشروبات الغازية (بريق اللؤلؤة) في منطقة العامرية .
١٠_ معمل الحديد و الصلب في النهروان.
١١_ إعادة تأهيل وتطوير شركة الصناعات الخفيفة (علامة عشتار) في المنطقة الصناعية / في الزعفرانية .
١٢_ معمل إنتاج فلاتر الهواء الخاصة بالتوربينات الغازية / في منطقة العامرية _ حي حطين .
١٣_ مشروع صناعة المعدات الكهربائية للضغط العالي والمتوسط والهياكل والمحطات الصندوقية / في عويريج .
١٤_ معمل إنتاج الأنابيب البلاستيكية (العمل المميز للصناعات اللدائنية) في المنطقة الصناعية / في الزعفرانية .
١٥_ إعادة تأهيل وتشغيل مصنع بغداد للتبوغ والسكائر في البو شجاع / في الكرادة .
١٦_ المصنع العراقي للمواد الصيدلانية / في منطقة بغداد الجديدة .

يذكر بأن هذه المشاريع رفدت الإقتصاد العراقي بشكل كبير كما أعادت الثقة بالمنتج الوطني وجعلته في الصدارة لما وصلت اليه من مستويات نجاح متقدمة تنافس البضائع المستوردة مع العرض بأن هنالك مشاريع عديدة لا زالت قيد الإنجاز و بنسب متقدمة وأخرى في طور إستكمال الموافقات الرسمية مع الجهات القطاعية وفقاً للقانون .

#صنع_في_العراق

في وقت متأخر من الليل.. القيسي يشرف على إنجاز جسر مشاة الغزالية ويعد بالمزيد..

قام النائب محمود حسين القيسي بمتابعة والإشراف على إنجاز جسر مشاة الغزالية؛ في وقت متأخر من ليل أمس؛ بعد اكتماله ووضع اللمسات الأخيرة عليه ليكون جاهزا للخدمة.
وأكد القيسي خلال ظهوره في بث مباشر عبر صفحته في فيسبوك؛ إلى أن مكتبه قدم طلبًا لأمانة بغداد منذ الأيام الأولى لوجوده في البرلمان؛ لتأهيل وإنجاز جسرين في منطقتي الغزالية والفروسية؛ من أجل حماية المواطنين من مخاطر عبور الخط السريع؛ لكن أمانة بغداد اعتذرت وقتها لعدم وجود تخصيصات مالية، مما دعا عددًا من الخيّرين للتبرع بإنجاز الجسر على نفقتهم الخاصة، ثم الاتفاق مع الأمانة للمباشرة بالعمل.
وأضاف النائب أنه قدم طلبًا لإنجاز أربعة جسور مشاة في مناطق غرب بغداد، بينها إثنان للتأهيل وآخران للإنشاء الجديد؛ لافتًا إلى أنه مكتبه يتابع إنجاز عدد من المشاريع الخدمية الخاصة بالبنى التحتية في العديد من مناطق غرب بغداد.
وقدم القيسي شكره وتقديره للمتبرعين بإنشاء هذه الجسور، ولأمانة بغداد على تعاونها وإنجازها، بالإضافة إلى المواطنين الذين تعاونوا مع الجهات المعنية لإكمال عملها؛ رغم كل المعوقات التي أدت لتأخير العمل بعض الوقت.
يذكر أن مناطق الغزالية وأبو غريب والبكرية وحي العدل وغيرها شهدت خلال الأشهر الماضية عددًا من مشاريع إعمار وتأهيل الشوارع والحدائق العامة، ورفع السيطرات -بالتنسيق مع القوات الأمنية- فضلا عن متابعة إنشاء شبكات المجاري، والسعي لإنشاء مدارس ومستوصفات جديدة، وإكمال معاملات مئات المواطنين في مناطق غرب بغداد.

«داري».. بلديات بغداد: الأسبوع المقبل يشهد آخر خطوة لإتمام توزيع السندات

أعلن مدير عام بلديات بغداد، عن خروج كشوفات من دائرة العقارات على الدوائر البلدية كاملة في الأسبوع المقبل لإتمام توزيع السندات الخاصة بمبادرة «داري».
وقال ياسر القريشي انه :»تم المصادقة على التصاميم الخاصة بمبادرة (داري) السكنية وان العمل الآن جاري على نقل ملكية الأراضي من عقارات الدولة الى الدوائر البلدية».
وأضاف القريشي، ان «الأسبوع المقبل سيشهد خروج كشوفات من دائرة العقارات على الدوائر البلدية كاملة، ليتم إكمال إجراءات تحويل الملكية وبعدها ننتظر ايعاز رئيس الوزراء بتوزيع السندات».
وأعلن رئيس الوزراء مصطفى الكاظمي، في تموز ٢٠٢١ إطلاق منصة التقديم على مبادرة «داري» لتوزيع نصف مليون قطعة أرض على العراقيين.
وأحصت الأمانة العامة لمجلس الوزراء،عدد المواطنين المتقدمين عبر المنصة الإلكترونية لمبادرة داري، بلغ (٣,٥) ملايين مواطن.
كما أنجزت وزارة الإعمار والإسكان والأشغال والبلديات العامة، تصاميم ٢٦ مدينة في ١٥ محافظة، بموجب توجيه رئيس مجلس الوزراء.

دورة تدريبية في المعهد العالي للاتصالات والبريد تخص نظامي (Ticket System) وتحديد المواقع

قامت الشركة العامة للاتصالات والمعلوماتية وبالتعاون مع شركة درة المحيط بعمل ورشة تدريبية لملاكات الشركة والمديريات التابعة لها في بغداد والمحافظات، حيث عقدت هذه الورشة في مقر المعهد العالي للاتصالات والبريد، والذي أبدى مسؤولوه وفي مقدمتهم الدكتور ناظم لفتة خشجوري مدير المعهد استعدادهم التام لاستضافة مثل هكذا فعاليات، والتي من شأنها ان تنعكس بشكل ايجابي على عمل منتسبي الشركة.
وقدمت هذه الورشة التدريبية كوادر متقدمة من شركة درة المحيط تناولت شرحا مفصلا عن إدخال الطرق الالكترونية الحديثة لإدارة المشاريع وأنظمة التعامل الالكتروني مثل نظام الـ (Ticket System) ونظام الـ GIS، وكيفية استعمال هذه الأنظمة في إدارة المشروع وتأثيرها على تحسين الواقع الخدمي لقطاع الاتصالات بشكل عام ولشبكة التراسل الوطنية بشكل خاص.

مركز الدراسات المصرفية في البنك المركزي ينظم دورة « شهادة مدير فرع معتمد CBM »

نظم مركز الدراسات المصرفية في البنك المركزي ورابطة المصارف الخاصة دورة "شهادة مدير فرع معتمد CBM « للمصارف العاملة في إقليم كردستان. ويحصل المشارك في التدريب، على شهادة معتمدة من قبل معهد الإدارة والقيادة في بريطانيا "Ilm"، بعد اجتيازه الاختبار، وسيتمتع المتدرب بالقدرات التي تجعله على تطوير المصرف بالخدمات الحديثة وتعظيم المبيعات والتخطيط وتحسين بيئة العمل وغيرها.

استمرار العمل بمشروع ماء الكوت الكبير ووصوله إلى مراحل متقدمة

تواصل كوادر مديرية ماء واسط أعمال تأهيل مشروع ماء الكوت الكبير بعد ان وصل المشروع الى مراحل متقدمة حيث بلغت نسب الإنجاز (٩٣٪) , وهو من المشاريع المهمة والاستراتيجية في المحافظة والذي يعمل بطاقة إنتاجية تبلغ ١٠٠٠٠م٣بالساعة ، ويتكون من ٥ مواقع، موقع السحب والموقع الرئيسي و٣ محطات لتقوية و ١٠ أحواض ترسيب وبناية الفلاتر التي تحتوي على ٤٠ فلتر وبناية الطاقة والكيمياويات والخزانات الأرضية والمواقع الخدمية الأخرى، وإن دخوله الخدمة الفعلية سيقضي على شحة الماء في مدينة الكوت..
يذكر أن المشروع بحسب توجيهات محافظ واسط الدكتور «محمد جميل المياحي» يحظى بمتابعة ميدانية من قبل مدير ماء واسط المهندس «علي حبيب حميدان».

فقدان

فقد الوصل المرقم١١٥١٦١ في ٢٠٢٠/٥/١٩ والوصل المرقم٥٨٥٩٥٦ في ٢٠٢٠/٩/١٠ الصادر من بلديه الهاشميه، للاكشاك ١٥٢ و ١٥٣ بأسم (عقيل ناصر حسين) فعلى من يعثر عليه تسليمه لجهة الاصدار

////////////////

مديرية تنفيذ السدة

رقم الاضبارة /٦١٠/ت/٢٠٢٢

الى / المنفذ عليه /احمد صادق احمد كاظم

لقد تحقق لهذه المديرية من انك مجهول محل الاقامة وليس لك موطن دائم او مؤقت او مختار يمكن اجراء التبليغ عليه واستنادا للمادة (٢٧) من قانون التنفيذ تقرر تبليغك اعلانا بالحضور في مديرية التنفيذ السدة خلال خمسة عشر يوما تبدأ من اليوم التالي للنشر لمباشرة المعاملات التنفيذية بحضورك وفي حالة عدم حضورك ستباشر هذه المديرية باجراءات التنفيذ الجبري فوق القانون :

المنفذالعدل

خليل كريم منصور

////////////////////////

((اعلان))

بناء على الدعوى المقامة من قبل المدعي (استبرق عبود حمزة عبود) الذي يطلب تبديل اسم من (استبرق) الى (بارق) ممن لديه اعتراض مراجعة هذه المديرية خلال مدة اقصاها خمسة عشر يوما وبعكسه سوف تنظر هذه المديرية في الدعوى وفق احكام المادة (٢٢) من البطاقة الوطنية المرقم (٣) لعام ٢٠١٦ .

اللواء

رياض جندي الكعبي

المدير العام

////////////////////////

((اعلان))

بناء على الدعوى المقامة من قبل المدعي (محمد كطران عبيد حمادي) الذي يطلب تبديل اسم من (محمد) الى (احمد) ممن لديه اعتراض مراجعة هذه المديرية خلال مدة اقصاها خمسة عشر يوما وبعكسه سوف تنظر هذه المديرية في الدعوى وفق احكام المادة (٢٢) من البطاقة الوطنية المرقم (٣) لعام ٢٠١٦ .

اللواء

رياض جندي الكعبي

المدير العام

////////////////////////

((اعلان))

بناء على الدعوى المقامة من قبل المدعي (سرمد سالم عبيد) الذي يطلب تبديل اسم ابنه القاصر من (نمر) الى (محمد) ممن لديه اعتراض مراجعة هذه المديرية خلال مدة اقصاها خمسة عشر يوما وبعكسه سوف تنظر هذه المديرية في الدعوى وفق احكام المادة (٢٢) من البطاقة الوطنية المرقم (٣) لعام ٢٠١٦ .

اللواء

رياض جندي الكعبي

المدير العام

////////////////////////

جلس القضاء الأعلى

رئاسة محكمة استئناف ديالى الأتحادية

محكمة بداءة بني سعد

العدد : ٢٠٤ / ب/ ٢٠٢٢

التاريخ : ٢٠٢٢/٨/٧

إعلان

الى المدعى عليه/ أحمد ظاهر نصيف

أصدرت محكمة بداءة بني سعد بتاريخ ٢٠٢٢/٦/٣٠ حكماً غيابيا بحقك يقضي بالزامك بمبلغ (١٧٩،٢١٠،٠٠٠) مائة وتسعة وسبعون مليون ومائتان وعشرة ألف دينار ولمجهولية محل إقامتك حسب كتاب مركز شرطة المفرق بالعدد ١٥٥٣٢ في ٢٠٢٢/٨/٢ وإشعار مختار منطقة دور الزراعة الأولى مهند نعمة صبري فقد تقرر تبليغك بالحكم إعلانا ولك حق الاعتراض على الحكم خلال عشرة أيام من اليوم التالي للاعلان أو الطعن تمييزا وفق القانون مع التقدير .

القاضي

كاظم هادي الشمري

مديرية زراعة نينوى

م/ انذار

الى ورثة الفلاح المتوفي (نادي زريدان منصور) كل من (مره نادي زريدان) و (هنوف نادي زريدان) والموزع عليه قطعة ارض زرعية بقرار التوزيع المرقم ١١٠٩ في ١٩٧٣/٤/١ بالقطعة المرقمة سلف ١/٧ مقاطعة ٦٧/ تل غزال نظرا لارتحالكما وترككما استغلال الارض الموزعة ومخالفتك لاحكام القانون ١١٧ لسنة ١٩٧٠ ، ننذركما بالتقييد باحكام هذا القانون خلال (خمسة عشر يوم) من تاريخ تبلغك بالانذار وبعكسه تتخذ الاجراءات القانونية ..

د . ربيع يوسف الياس

مدير زراعة نينوى/ وكالة

مجلس القضاء الاعلى

رئاسة محكمة استئناف الانبار الاتحادية

محكمة الاحوال الشخصية في القائم

العدد/٥٣٥/ش/٢٠٢٢

التاريخ/٢٠٢٢/٨/١٥

الى المدعى عليه :- احمد منذر جاسم محمد

م/تبليغ

أصدرت محكمة الاحوال الشخصية في القائم حكما غيابيا الدعوى الشرعية المرقمة ٥٣٥/ش/٢٠٢٢ والمقامة من قبل المدعية (غيداء ماهر عطا الله) قضى باثبات زواجك الواقع خارج المحكمة بتاريخ ٢٠١٧/٥/١ واثبات نسب الطفل (جراح تولد ٢٠١٨/٤/١٠) ولمجهولية محل اقامتك حسب شرح القائم بالتبليغ ومختار المنطقة تقرر تبليغك اعلانا بصحيفتين محليتين للحضور امام هذه المحكمة للاعتراض على الحكم المذكور خلال مدة اقصاها عشرة ايام اعتبارا من تاريخ النشر في الجريدة الرسمية

القاضي/ صهيب ابراهيم محمد

مجلس القضاء الاعلى

رئاسة محكمة استئناف كركوك الاتحادية

محكمة الاحوال الشخصية في العباسي

مكتب الباحث الاجتماعي

العدد: ٩٢/بحث/٢٠٢٢

التاريخ: ٢٠٢٢/٨/١٥

اعلان

الى/ المدعى عليه/ عواد علي نفيش/ مجهول محل الاقامة حاليا

م/ تبليغ

اقامت زوجتك المدعية (سعدية جياد علي) الدعوى امام هذه المحكمة تطلب فيها الحكم بالتفريق بينكما للهجر ولمجهولية محل اقامتك لذا قررت هذه المحكمة تبليغك بواسطة صحيفتين محليتين بالحضور امام محكمة الاحوال الشخصية في العباسي في يوم المرافعة الموافق ٢٠٢٢/٨/٢٥ وفي حال عدم حضورك او من ينوب عنك قانونا في الموعد المقرر سوف يتم اتخاذ الاجراءات الاصولية بحقك وفق القانون .

الصحفية: ايتان جليل

القاضي

محسن ابراهيم احمد الجبوري

مجلس القضاء الاعلى

رئاسة محكمة استئناف كركوك الاتحادية

محكمة بداءة الدبس

العدد: ١٢/تثبيت ملكية/٢٠٢٢

م/ اعلان

قرار تثبيت عائدية عقار تاييدا

بناء على صدور قرار بتاييد ملكية (تمام العقار) المرقم (٦٤/١١٤ مقاطعة ٢ دبس) الى باعتبارها ١٢٨ سهم منها للعراقيين كل من (١٦) سهم الى رحيله حمزة علي و (١٤) سهم لكل واحد من نجم وفاضل ومثنى ومهند اولاد عبدالله حمد و (٧) اسهم لكل واحدة من نجمة ونائله وحياة وزريفه وشتات وساجده واخلاص ومنتهى اولاد عبدالله حمد المؤرخ في ٢٠٢٢/٨/١٠ الصادر من لجنة تثبيت الملكية واستنادا الى احكام المادة (٥٨و٥٩و٦١و٦٢) من قانون التسجيل العقاري رقم ٣٤ لسنة ١٩٧١ تعلن هذا القرار وعلى من لديه اعتراض على القرار المذكور الطعن فيه لدى محكمة الاستئناف خلال مدة ثلاثون يوما واعتبارا من اليوم التالي للنشر هذا الاعلان وعند انتهاء المدة وعدم ورود اشعار من رئاسة محكمة الاستئناف بوقوع الطعن على القرار لديها خلال المدة المذكورة ستباشر دائرة التسجيل العقاري بالتسجيل وفقا لقرار تاييدالعائدية: الصحفية ايتان جليل .

القاضي/ محمد هدايت محمد

رئيس لجنة تثبيت الملكية

قاضي محكمة بداءة الدبس

وزارة الكهرباء

MINISTRY OF ELECTRICITY

اعـــلان مناقصـــــة

العدد : (٢٠٢٢/٢٨)

التاريخ : ١٤ /٢٠٢٢/٨

الى / السادة اصحاب الشركات والمكاتب العراقية والاجنبية المسجلة رسميا في العراق

م / المناقصة المرقمة(٢٠٢٢/٢٨) على حساب الخطة الاستثمارية لعام ٢٠٢٢ والمتضمنة تجهيز وتنفيذ (مواد + عمل) مغذي جهد ٣٣ كف مزدوج التغذية (هوائي + قابلو) لمحطة سليمان بيك في محافظة صلاح الدين وبطول جغرافي متوقع (٧ كم هوائي مزدوج التغذية + ٥,٥ كم قابلو) قابلة للزيادة والنقصان حسب ذرعة العمل المنجزة واقع حال مع التشغيل والفحص وحسب التفاصيل في جدول الكميات على ان يكون العمل مطابق لمواصفة وزارة الكهرباء وكذلك المواد على ان تكون من منشأ (اوربي او تركي / منشأ اوربي او محلي مدرج في الدليل السنوي لوزارة التخطيط) او ما يكافئها

يسر (وزارة الكهرباء / الشركة العامة لتوزيع كهرباء الشمال) بدعوة مقدمي العطاءات المؤهلين و ذوي الخبرة لتقديم عطاءاتهم (لتجهيز وتنفيذ العمل اعلاه) مع ملاحظة ما يأتي:

١. على مقدمي العطاء المؤهلين والراغبين في الحصول على معلومات اضافية الاتصال (الشركة العامة لتوزيع كهرباء الشمال / قسم الشؤون التجارية) ، (طيلة ايام الدوام الرسمي من الساعة الثامنة والنصف صباحا الى الساعة الثانية بعد الظهر عدا ايام العطل الرسمية) وكما موضحة بالتعليمات لمقدمي العطاءات.
٢. متطلبات التاهيل المطلوبة : تم ذكرها في استمارة بيانات العطاء (القسم الثاني) .
٣. بامكان مقدمي العطاء المهتمين بشراء وثائق العطاء تقديم طلب تحريري الى العنوان (كما مذكور في الفقرة ٤ لاحقا") وبعد دفع قيمة البيع للوثائق البالغة (٣٥٠,٠٠٠) دينار ثلاثمائة وخمسون الف دينار عراقي غير قابلة للرد الا في حال الغاء المناقصة.
٤. يتم تسليم العطاءات الى العنوان الأتي (الشركة العامة لتوزيع كهرباء الشمال / قسم الشؤون التجارية- صندوق العطاءات) في الموعد المحدد وان اخر موعد لتسليم العطاءات (الساعة الثانية عشر ظهرا ليوم الخميس الموافق ١/ ٩ / ٢٠٢٢) ، العطاءات المتاخرة سوف ترفض وفي حال صادف يوم الغلق عطلة رسمية سيكون فتح العطاءات في اليوم الذي يليه ولايمكن استلام العطاءات بالبريد الالكتروني وسيتم فتح العطاءات بحضور مقدمي العطاءات او ممثليهم الراغبين بالحضور على العنوان الأتي (مقر الشركة العامة / قاعة التدريب – الطابق الرابع) في الزمان والتاريخ (الساعة الثانية عشر والنصف ظهرا ليوم الخميس الموافق ١/ ٩ /٢٠٢٢) .
٥. الكلفة التخمينية الاجمالية تبلغ (٣,٥٦٠,٦٣٠,٠٠٠) دينار ، فقط ثلاثة مليارات وخمسمائة وستون مليون وستمائة وثلاثون الف دينار عراقي على ان يقدم العطاء بالدينار العراقي .
٦. على مقدم العطاء تقديم ضمان العطاء (كفالة مصرفية) تقدم بموجب (خطاب ضمان ، صك مصدق ، سفتجة) غير مشروط معنون الى الشركة العامة لتوزيع كهرباء الشمال / نفقات استثمارية تمثل التأمينات الاولية والبالغة (٣%) من الكلفة التخمينية مقدمة من مصرف معتمد من قبل البنك المركزي العراقي ضمن النشرة النافذة في حالة تقديم صك مصدق او سفتجة وفي حالة تقديم خطاب ضمان يكون مسجل على المنصة الالكترونية بموجب السند الالكتروني وحسب التعليمات .
٧. يلتزم مقدم العطاء عند تقديم عطاءه بضرورة الالتزام بكافة الشروط المثبتة في الوثيقة القياسية ومرفقاتها واستمارات الجودة وتقديمها ورقيا مختومة بالختم الحي وموقعة من المدير المفوض للشركة مع كافة الوثائق المطلوبة للعطاء وسيتم استبعاد العطاءات الغير مستوفية للشروط العامة والخاصة في الوثيقة القياسية.
٨. الشركة غير ملزمة بقبول اوطأ العطاءات ويتحمل من ترسو عليه المناقصة اجور نشر الاعلان وتتحمل كافة الجهات المشاركة مصاريف خطاب الضمان وتجديده وكافة المصاريف الاخرى ولايتم المطالبة بها .
٩. سيتم تسديد مستحقات المقاولين استنادا" الى الفقرة رقم (٢) من قرار مجلس الوزراء رقم (١١٧) لسنة ٢٠٢٢ بموجب استمارة ذرعات العمل المنجزة .

المدير العام

جمهورية العراق
وزارة الكهرباء
الشركة العامة لإنتاج الطاقة الكهربائية
المنطقة الشمالية
قسم الشؤون التجارية والمخازن

وزارة الكهرباء
MINISTRY OF ELECTRICITY

Republic of Iraq
MINISTRY OF ELECTRICITY
STATE COMPANY OF ELECTRICITY PRODUCTION / NORTHERN REGION
COMMERCIAL AFFAIRS DEPT. AND WAREHOUSES

العدد: ١٩٣٦٧
التاريخ: ٢٠٢٢/٨/١٥

اعلان مناقصة

الى : السادة مقدمي العطاءات المؤهلين و ذوي الخبرة

م / ا اعلان مناقصة رقم (SN/11-2022) ا

يسر وزارة الكهرباء / الشركة العامة لإنتاج الطاقة الكهربائية / المنطقة الشمالية بدعوة مقدمي العطاءات المؤهلين و ذوي الخبرة لتقديم عطاءاتهم لتجهيز ونصب وتشغيل رافعة جسريه سعة ٢٥٠ طن لمحطة كهرباء سد سامراء) (للمرة الاولى) ضمن تخصيصات شركتنا وعلى الموازنة التشغيلية وبكلفة تخمينية قدرها (٤,٣٠٠,٠٠٠) اربعة ملايين وثلاثمائة الف دولار امريكي وفق الشروط التالية:

١. على مقدمي العطاء المؤهلين والراغبين في الحصول على معلومات اضافية الاتصال على (الشركة العامة لإنتاج الطاقة الكهربائية / المنطقة الشمالية) وخلال أيام الدوام الرسمي من الأحد إلى الخميس (من الساعة الثامنة صباحاً إلى الساعة الثانية ظهراً) وكما موضحة بالتعليمات لمقدمي العطاءات.
   - الموقع الالكتروني للشركة : www.moelc.gov.iq/ngpe
   - البريد الالكتروني للقسم التجاري : 73_tijariya@moelc.gov.iq
٢. متطلبات التأهيل المطلوبة :-
   - تقديم (شهادة تأسيس + عقد تأسيس + النظام الداخلي للشركة + كتاب التخويل بالمراجعة والتوقيع + هوية تصنيف المقاولين + هوية غرفة تجارة (نافذة) + إجازة ممارسة المهنة + (المستمسكات الشخصية للمدير المفوض في فرع الشركة أو من يخوله).
   - تقديم استشهاد ضريبي (كتاب عدم ممانعة) صادر من الهيئة العامة للضرائب وقت دخول في المناقصة ومعنون إلى الشركة العامة لإنتاج الطاقة الكهربائية / المنطقة الشمالية .
   - تقديم شهادة الكفاءة المالية.
   - تقديم التأمينات الأولية المطلوبة من مقدمي العطاءات البالغة (٤٣,٠٠٠) (ثلاثة واربعون الف دولار) تكون على شكل (صك مصدق أو خطاب ضمان مع صحة صدوره) (نسخة أصلية) معنون باسم شركتنا ويكون خطاب الضمان صادر من مصرف معتمد في العراق بموجب نشرة يصدرها البنك المركزي لنتمكن من تفعيل الضمان.
٣. بإمكان مقدمي العطاء المهتمين شراء وثائق العطاء بعد تقديم طلب تحريري الى العنوان المحدد في ورقة بيانات العطاء وبعد دفع قيمة البيع للوثائق البالغة (٢٥٠,٠٠٠) مئتان وخمسون ألف دينار عراقي غير قابل للرد إلا في حالة إلغاء المناقصة من قبل الشركة حيث يعاد ثمن الوثائق فقط دون تعويض مقدمي العطاءات.
٤. يتم تسليم العطاءات إلى العنوان الآتي: مقر الشركة الكائن في صلاح الدين – تكريت / قسم الرقابة الداخلية ويكون آخر موعد لتقديم العطاءات الساعة (١٢,٠٠) (الثانية عشر ظهراً) من تاريخ الغلق الموافق (٢٠٢٢/٩/٤) يوم الاحد ، وفي حال صادف موعد الغلق عطلة رسمية فيكون تاريخ الغلق في نفس الوقت من اول يوم دوام رسمي يلي تاريخ العطلة او الحظر، العطاءات المتأخرة سوف ترفض وسيتم فتح العطاء بحضور مقدمي العطاءات أو ممثليهم الراغبين بالحضور في العنوان الآتي (مقر الشركة) في نفس يوم غلق العطاءات والشركة غير ملزمة بقبول أوطأ العطاءات ويتحمل من ترسو عليه المناقصة أجور نشر الإعلان

وتكون المناشئ المطلوبة والمبلغ التخميني حسب استمارة المناطق الاقتصادية ضمن الجزء الثاني / القسم السادس لوثائق المناقصة.

مع مراعاة ما يلي:

١. ان يكون صرف المستحقات المالية عند توفر السيولة النقدية.
٢. أن تتوفر في مقدم العطاء جميع المؤهلات والمعايير المنصوص عليها في القسم الثالث "معايير التقييم والمؤهلات".
٣. يكون موعد الفتح في نفس موعد الغلق أو في اليوم الذي يليه (في حال صادف عطلة رسمية فيكون تاريخ الفتح في اول يوم دوام رسمي يلي تاريخ العطلة او الحظر)
٤. يلتزم مقدم العطاء بتقديم عطائه وفق ما تتطلبه الوثائق القياسية بكافة أقسامها بعد دراستها والاطلاع على التعليمات لمقدمي العطاءات المبينة فيها، وبخلافه سيتم استبعاد عطائه، مع مراعاة ملئ القسم الرابع من الوثائق وجداول الكميات وتقديمها ورقيا بعد ختمها بالختم الحي الخاص بمقدم العطاء مع الوثائق المكونة لعطائه وحسب قرص الـ CD الذي يستلمه، إضافة إلى استمارة تقديم العطاء (الاستمارتين ١و٢ ونموذج ضمان العطاء (الكفالة المصرفية)، والنموذج الاسترشادي (صيغة العقد ((ملئها بشكل واضح وبلون مميز) (مهم جداً.)
٥. في حال عدم التزام مقدم العطاء بما تتطلبه الوثيقة القياسية بكافة أقسامها فأنه سيتم استبعاد عطاءه.
٦. على مقدم العطاء أن يسلم جداول الكميات المسعرة للسلع والخدمات المتصلة بها بحسب منشئها مستخدماً النماذج الموجودة في (نماذج العطاء).
٧. على مقدم العطاء ملئ استمارات الجودة الشاملة المرقمة (MoE/P1-FO-23) وتأييدها من قبل المدير المفوض للشركة لتسهيل عملية الفتح والتحليل للعطاءات
٨. سيتم نشر التفاصيل الخاصة بالمناقصة المعلنة لشركتنا على العنوان التالي : الموقع الالكتروني لوزارة الكهرباء : www.moelc.gov.iq

المهندس
وليد خالد حسن
المدير العام

وزارة الزراعة
شركة مابين النهرين العامة للبذور
قسم العقود العامة

MESOPOTAMIA STATE COMPANY FOR SEEDS

الى / إعلان مناقصة رقم(٤) تصميم وتجهيز ونصب وتشغيل معمل تنقية وتعفير بذور الحنطة في موقع النهروان/محافظة بغداد

مناقصة عامة رقم (٢٠٢٢/٤) صادرة من شركة ما بين النهرين العامة للبذور تصميم وتجهيز ونصب وتشغيل معمل تنقية وتعفير بذور الحنطة بطاقة انتاجية ١٠طن/ساعة (منشأ تركي) في موقع النهروان في محافظة بغداد ، يسر شركة ما بين النهرين العامة للبذور إحدى شركات وزارة الزراعة بدعوة مقدمي العطاءات المؤهلين وذوي الخبرة لتقديم عطاءاتهم بتجهيز ونصب وتشغيل معمل تنقية وتعفير بذور الحنطة في موقع النهروان مع ملاحظة الاتي :-

١- تقديم هوية غرفة تجارة او تسجيل وتصنيف المقاولين العراقيين لسنة ٢٠٠٨ نافذة لنهاية عام ٢٠٢٢ (البلاستيكية) نسخة مصورة (الدرجة / ٩)وشهادة تأسيس وعقد تأسيس الشركة
٢- تقديم براءة ذمة من الهيئة العامة للضرائب معنونه الى الشركة او عدم ممانعة
٣- الكلفة التخمينية (٦٢٥٠٠٠٠٠٠) فقط ستمائة وخمسة وعشرون مليون دينار بتجهيز ونصب وتشغيل معمل تنقية وتعفير بذور الحنطة بطاقة ١٠طن/ساعة في موقع النهروان في محافظة بغداد ضمن تبويب الموازنة الجارية .
٤- تقديم ما يثبت توفر السيولة المالية بما لا يقل عن (١٢٥٠٠٠٠٠٠) فقط مائة وخمسة وعشرون مليون دينار
٥-على مقدمي العطاءات او المدير المفوض او المؤسس للشركة المشاركة في المناقصة حصراً تقديم تأمينات أولية (١%) قدرها (٦٢٥٠٠٠٠) فقط ستة ملايين ومئتان وخمسون الف دينار لضمان جدية المشاركة لأمر الشركة على شكل صك مصدق او خطاب ضمان غير مشروط او سفتجة من احد المصارف المجازة والمعتمدة من قبل البنك المركزي العراقي(غير المتعثرة او المتلكئة)نافذ لمدة(٢٨) يوم بعد انتهاء مدة نفاذية العطاء
٦- بإمكان مقدمي العطاء الراغبين شراء وثائق العطاء بعد تقديم طلب تحريري الى العنوان المحدد في ورقة بيانات العطاء وبعد دفع قيمة البيع للوثائق البالغة (٢٠٠٠٠٠) فقط مئتان الف دينار غير قابلة للرد واجور خدمات بيع الوثائق البالغة (٠،٠٠٠١) من قيمة الكلفة التخمينية
٧- يجب ان يكون العطاء المقدم نافذاً لمدة (٩٠) يوم من تاريخ غلق المناقصة في ٢٠٢٢/٩/٦
٨- تقديم هوية الرقم الضريبي عند الصرف وتقديم مايثبت استيفاء اجور الماء والكهرباء وبراءة ذمة من دائرة التقاعد والضمان الاجتماعي لصاحب العطاء عند الصرف
٩-المستمسكات الشخصية للمقاول او المدير المفوض (هوية الاحوال المدنية-شهادة الجنسية-او البطاقة الوطنية الموحدة-بطاقة السكن) وتقديم مايثبت حجب البطاقة التموينية عن المقاول

١٠-على مقدمي العطاء المؤهلين والراغبين في الحصول على معلومات إضافية الاتصال بشركة ما بين النهرين العامة للبذور (من الاحد الى الخميس وخلال ساعات الدوام الرسمي) وكما موضحة في ورقة بيانات العطاء.
١١-يلتزم مقدم العطاء الذي تحال بعهدته المناقصة بدفع أجور نشر الإعلانات واي ضرائب او رسوم قانونية .
١٢-يتم تسليم العطاءات الى قسم العقود العامة في مقر شركة ما بين النهرين العامة للبذور الكائنة في الكرادة – ساحة الواثق شارع سلمان فائق مقابل مستشفى دار النجاة الاهلي في موعد اقصاه الساعة الحادية عشر صباحاً من يوم الثلاثاء الموافق ٢٠٢٢/٩/٦ وسيتم رفض العطاءات المتأخرة ، وسيتم فتح العطاءات بحضور مقدمي العطاءات او ممثليهم الراغبين بالحضور في مقر الشركة في الساعة الثانية عشر مساءاً من نفس اليوم واذا صادف يوم الغلق والفتح عطلة رسمية يؤجل الى اليوم الذي يليه .
١٣-سيتم عقد مؤتمر في مقر شركة ما بين النهرين العامة للبذور للإجابة عن استفسارات مقدمي العطاءات وذلك في الساعة العاشرة صباحاً من يوم الاربعاء الموافق ٢٠٢٢/٨/٣١ .
١٤-ان شركتنا غير ملزمة بقبول اوطأ العطاءات .
١٥-يحق لشركة مابين النهرين العامة للبذور الغاء المناقصة في أي مرحلة من مراحلها ولايحق لمقدمي العطاءات المطالبة بالتعويض
١٦-يخضع هذا الإعلان لتعليمات تنفيذ العقود الحكومية رقم ٢ لسنة ٢٠١٤ وضوابطها وتعديلاته .

...مع التقدير..

البريد الالكتروني meso_nahrin@moagr.org

هاتف ٧١٧٧٥٤٦ - ٧١٧٧٩٣٨

المدير العام / ورئيس مجلس الادارة

عقد تأسيس

شركة الجمل للتوسط ببيع وشراء العملات الاجنبية محدودة المسؤولية

راسمالها (٥,٠٠١.٠٠٠.٠٠٠) خمسة مليار وواحد مليون دينار

أولا :الاسم شركة / شركة الجمل للتوسط بيع وشراء العملات الاجنبية محدودة المسؤولية

ثانياً : مركز الشركة / العراق / بغداد- ولها بعد استحصال موافقة البنك المركزي نقل المركز الرئيسي الى مكان اخر داخل العراق

ثالثا: غرض الشركة وطبيعة العمل – المساهمة في دعم وانماء الاقتصاد الوطني من خلال خدمات التوسط بيع وشراء العملات الاجنبية وبما يحقق اهداف وخطط الشركة مع الخضوع لقانون البنك المركزي العراقي والقوانين والتعليمات والضوابط المتعلقة بنشاطها .

ولها في سبيل تحقيق غرضها وهدفها مزاولة الانشطة التالية القيام بما يلي :

١-لها الحق في زيادة راس مال وفقا لما جاء بقانون الشركات النافذ

٢-التوسط بيع وشراء العملات الاجنبية على ان لا يتجاوز رأسمالها واحتياطاتها لليوم الواحد

٣-القيام بالتحويل المالي الداخلي على ان يكون الحد الاعلى للتحويل لا يتجاوز رأسمالها واحتياطاتها لليوم الواحد .

٤-الدخول الى نافذة بيع وشراء العملة الاجنبية وحسب الضوابط الصادرة عن البنك المركزي العراقي

٥-الحصول على وكالة منفذ (P.O.C) من شركات مزودي خدمات الدفع الالكتروني

٦-فتح حسابات بالعملات الاجنبية والمحلية لدى المصارف المجازة داخل العراق

٧-استيفاء العمولات بالدينار العراقي عن عمليات التوسط والتحويل المالي

٨-الحصول على تسهيلات انتمائية من المصارف المجازة حصرا بما لايزيد على ٥٠% من رأسمالها لغرض توفير السيولة النقدية لتنفيذ اغراض الشركة بعد استحصال موافقة البنك المركزي

٩-تملك واستجار الاموال المنقولة وغير المنقولة اللازمة لتحقيق نشاطها (من وساط نق – مباني) واجراء كافة التصرفات القانونية عليها مع مراعاة القوانين النافذة او التي تحل محلها

المحظورات /يحضر على الشركة القيام بالاتي :

١. فتح حسابات لديها للمتعاملين معها باي شكل عهدا حسابات التسويات الخاصة بنشاط الحوالات الداخلية
٢. منح القروض للزبائن او غيرهم او أي نوع من انواع التسهيلات الانتمائية المباشرة وغير المباشرة .
٣. اصدار الكفالات او فتح الاعتمادات بجميع انواعها بالعملة المحلية او الاجنبية .
٤. خصم الاوراق التجارية.
٥. المضاربة غير المشروعة بالعملة الاجنبية باي طريقة او وسيلة بما في ذلك اشاعة مزاعم او نشر وثائق غير صحيحة او القيام باعمال من شأنها احداث تأثيرات سلبية في التعامل بالعملة العراقية او الاجنبية تؤدي الى رفع اسعار صرفها او تخفيضها .
٦. اجراء عملية الوساطة لبيع وشراء العملة الاجنبية على اساس الدفع بالاجل .
٧. الحصول على تسهيلات انتمائية بصورة مباشرة او غير مباشرة من المصارف غير المجازة من قبل هذا البنك .
٨. التعامل او التعاقد مع جهات غير مرخصة قانونيا .
٩. قيام الشركة بحفظ الامانات ايا كانت نوعها مادية او عينية .
١٠. القيام بنشاط التحويل الخارجي.
١١. الاحتفاظ باوليات واوراق شركات اخرى او وثائق او وثائق او محرات شخصية وغيرها لزبائنها او اوليات تخص حسابات او نشاطات اخرى لمديرها المفوض او معاونه او المساهمين فيها
١٢. التعامل او التداول بالمسكوكات الذهبية والمعادن الثمينة
١٣. القيام باية انشطة او تقديم خدمات لا تتماشى مع الانشطة والاعمال المسموح لها القيام بهذا
١٤. اية اعمال تتعارض مع احكام قانون البنك المركزي العراقي رقم ٥٦ لسنة ٢٠٠٤ المعدل وقانون المصارف رقم ٩٤لسنة ١٩٩٧ المعدل والقوانين والانظمة والتعليمات والضوابط النافذة ذات الصلة .

تعديل عقد التأسيس :

لا يتم اجراء أي تعديل على عقد التأسيس من دون العلم المسبق للبنك المركزي

رابعا : رأس مال الشركة: (٥,٠٠١,٠٠٠,٠٠٠) خمسة مليار وواحد مليون دينار فقط مقسم الى (٥,٠٠١,٠٠٠,٠٠٠) خمسة مليار وواحد مليون سهم قيمة السهم الواحد دينار واحد

خامسا:-المؤسسون

نحن المؤسسون الموقعون في القوائم المرفقة طيا اتفقنا على تعديل بيان تأسيس الشركة المبين اسمها ورأسمالها اعلاه وقد خولنا المحامي (احمد لفتة جاسم) للقيام بعملية تعديل الشركة لدى دائرة تسجيل الشركات ومراجعة اية دائرة اخرى تتطلبها عملية التعديل .

وكيله المؤسس /القائم بالتعديل

الاسم :المحامي احمد لفتة جاسم

ه:- ٠٧٧٠٥٣٥٦٣٠٣

إعـــــلان

وزارة الصحة / الشركة العامة لتسويق الأدوية والمستلزمات الطبية

يسرنا دعوتكم للاشتراك بالمناقصات أدناه والتي تتضمن تجهيز (المواد المذكورة في الجدول أدناه) والواردة ضمن حسابات الموازنة الجارية والاطلاع على المستمسكات المطلوبة يمكنكم زيارة موقع شركتنا على الانترنت وعلى الموقع الخاص بالشركة (www.kimadia.iq) والموقع الخاص بالوزارة (www.moh.gov.iq).

علما أن ثمن مستندات المناقصة التي مبلغها اقل من مليون $ هو (١٠٠٠٠٠٠) مليون دينار غير قابل للرد والمناقصات التي مبلغها أكثر من مليون $ هو (٢٠٠٠٠٠٠) مليونين دينار غير قابل للرد ويتحمل من سترسو عليه المناقصة أجور الإعلان وعلى أن يتم تقديم وثائق الأعمال المماثلة مع العرض أما التأمينات الأولية والتي يجب أن تكون بنسبة ١% من الكلفة التخمينية للمواد الواردة في العطاء العرض تقدم على شكل خطاب ضمان نافذ لمدة سنة كاملة ولا يطلق المبلغ من المصرف الابكتاب من الشركة يؤيد انتفاء الحاجة أو صك مصدق أو كفالة مصرفية ضامنة أو سندات القرض التي تصدرها المصارف الحكومية علما أن طريقة الدفع ستكون (حسب شروط المناقصة) وطريقة الشحن (DDP) أو حسب الشروط وان الشركة غير ملزمة بقبول أوطأ العطاءات وعلى من سترسو عليه المناقصة ضرورة تقديم التأمينات القانونية (كفالة حسن الأداء) البالغة ٥% من قيمة الإحالة وعلى شكل خطاب ضمان أو كفالة مصرفية أو صك مصدق أو مستندات القرض التي تصدرها المصارف الحكومية ولغرض الاطلاع يمكنكم زيارة موقع الشركة أو الوزارة المذكورين آنفاً علماً إن المؤتمر الخاص بالإجابة على استفسارات المشاركين سيعقد الساعة العاشرة صباحا **يوم الخميس ٢٠٢٢/٩/٨** .

ملاحظة / في حالة مصادفة موعد الغلق عطلة رسمية يكون اليوم التالي للدوام الرسمي هو أخر موعد لتقديم العطاء ويعتبر يوم الغلق، ويكون اليوم التالي موعد فتح العطاء.

we would like to invite you to participate in below tenders which contains supplying (the items in the list Below) which stated within computation of current balance ,& for more information against the requested documents, pls. visit Kimadia website (**www.kimadia.iq**) & the Ministry of Health website **(www.moh.gov.iq)** .

Pls. note that, the price of a tender documents for offer that it's amount less than (1) million dollars is (1000000) One million Iraqi dinar unreturnable, while for the offer which its amounts more than (1) million dollars is (2000000) Two million Iraqi dinar unreturnable & the bidder who the tender will relegated on him will bear announcement charges & the bidder should attached, with presented offers, a documents of similar works. Bid Bond which is at ratio (1%) from the estimate cost for items that state in a bid should be submitted as insurance letter valid for (1) year and not released the a mount from bank unless by a letter confirm from kimadia stated that there is no need for it any more or certified cheek or Bank Guarantee or loan documents that issued by Government Banks , kindly note, the payment way will be (as per tender conditions) ,the transportation way (DDP) or as per the conditions & Kimadia not committed to accept the lower tenders ,the bidder whom will the tender will be relegate on him has to present a legal insurance **Performance bond** at ratio (5%) from awarded value as like Insurance Letter or Bank Guarantee or Certified Cheek or Loan Document that issued by Government Banks.

For more information, pls. visit A/M Ministry of Health website & Kimadia website. Pls. note that, the conference specialized to answer the participant's questions will be haled **Thursday 8/9/2022** at (10 AM) o'clock

NOTE: in case the closing date occurred in official Holiday, the closing date will be on the first official working day after the Holiday & the next day will be the date of opening the tender.

No.	Invitation No.	Description	Opening date	Closing date	Announcement No.
1	95/2022/49	Ophthalmic Appliances	16/8/2022	14/9/2022	First time

المديـر العـام

وزارة النفط
شركة مصافي الوسط/ شركة عامة
بغداد
العدد/١٩٥٧٧
التاريخ/٢٠٢٢/٨/١١
م/نشر تنويه

اشـارة الى الاعـلان رقـم(ط -٤٣ – ٤٤)والمنشـور في جريدة الصباح العدد(٥٤٥٩)في ٢٠٢٢/٧/٢٧ وجريدة الشرق العدد(٣٨١٤) في٢٠٢٢/٧/٢٧ وجريدة العراق الاخبارية العدد(١٦٨٩)في٢٠٢٢/٧/٢٧

-تقـرر اضافـة المنشـئ الايطـالي الى المناشـئ المثبتـة في اصـل الطلبية المرقمـة(٢٠٢٢/١٢٥٨) لـذا اقتضى التنويه

د . عائد جابر عمران/ المدير العام

مديرية تنفيذ الكرادة
رقم الاضبارة / ١٦٦ / ٢٠١٨
مذكرة الاخبار بالتنفيذ للاموال المنقولة
الى المدين/ محمد اسماعيل خليل و خالدة خليل صالح و طه خليل صالح و ياسين خليل صالح و عبد الكريم خليل صالح
عنوانه/ شارع فلسطين م ٥٠٢ ز ١٢ د ٣٢
نخبركم بانه تقرر حجز الاموال المنقولة حصتك في دعوى ازالة الشيوع المرقمة ١٥٣٢/ ب/ ٢٠١٩ من محكمة بداءة الرصافة لقاء طلب الدائن () البالغ ٩٤٨١١٥٠ تسعة ملايين وارلعمائة وواحد وثمانون الف ومائة وخمسون دينار فيجب عليكم اداء المبلغ المذكور خلال مدة ثلاثة ايام من اليوم التالي لتاريخ تبليغكم بهذا الاخبار والا فان الاموال المحجوزة بموجب هذا القرار ستباع وفقا للقانون وذلك استنادا للمادة ٦٩ من قانون التنفيذ وبالنظر لتعذر تبلغك على العنوان المثبت في اعلاه واستنادا الى شرح القائم بالتبليغ مركز شرطة القناة وتاييد مختار محلة ٥٠٢ انه ليسلديكم موطن دائم او مؤقت للتبليغ غير العنوان اعلاه تقرر تبليغك بصحيفتين محليتين بالمضمون اعلاه
المنفذ العدل/ حيدر قاسم جعفر
//////////////////////

محكمة الاحوال الشخصية في الكرادة
العدد/ ٢٧٤٣ / ش/ ٢٠٢٢
اعلان
الى المدعى عليه/ محمد جاسم اسمير
اقامت المدعية سالي ماهر فائق الدعوى المرقمة اعلاه ضدك تطلب الحكم فيها بنفقة ماضية ومستمرة للمدعية ونفقة للطفلة (أن) ونفقة مؤقته لحين حسم الدعوى ولمجهولية محل اقامتك وحسب شرح القائم بالتبليغ تقرر تبليغك اعلانا في صحيفتين يوميتين للحضور يوم المرافعة الموافق ٢٩ / ٨ / ٢٠٢٢ وعند عدم حضورك او ارسال من ينوب عنك قانونا ستجري المرافعة بحقك غيابا وعلنا وفق القانون
القاضي/ ايثار محمد محمود
//////////////////

دائرة التسجيل العقاري في الكرخ الثانية
اعلان تبليغ مدين مجهول الاقامة
الى الراهن/ باسل كاظم علي
نوع التبليغ/ نهائي
التسلسل او رقم القطعة : ٦/ ٥٩٠٦
المحلة اورقم واسم المقاطعة :- ١٨ عامرية
الجنس : دار مفرز منه شقهبصورة غير رسمية
مقدار الدين : ٨٤٨٠٠٠٠٠ اربعة وثمانون مليون وثمنمائة الف دينار
اسم الدائن المرتهن : مصرف العطاء الاسلامي للاستثمار والتمويل
بناءا على استحقاق الدين المبين اعلاه وطلب الدائن تحصيله وبالنظر لعدم اقامتك في المحل المبين بالعقد وانه ليس لك محل اقامة معلوم غيره فتعتبر بذلك مجهول محل الاقامة فعليه قررنا تبليغك بلزوم دفع الدين وتوابعه خلال ١٥ يوما اعتبارا من اليوم التالي لتاريخ نشر الاعلان والافسيباع عقارك الموصوف اعلاه بالمزايدة العلنية وفقا للقانون بنتيجة المزايدة الجارية بتاريخ ٨/ ٨/ ٢٠٢٢ احيل العقار الموصوف اعلاه قطعيا ببدل ١١٥٠٠٠٠٠٠ مائة وخمسة عشر مليون دينار بعهدة عبد الله منصور اسماعيل وبالنظر لعد اقامتك في المحل المبين بالعقد وانه ليس لك محل اقامة معلوم فتعتبر بذلك مجهول محل الاقامة فعليه قررنا تبليغك بلزوم دفع الدين وتوابعه خلال ١٥ يوما اعتبارا من اليوم التالي لتاريخ نشر الاعلان والافسيباع عقارك الموصوف اعلاه بالمزايدة وفقا للقانون
مدير دائرة التسجيل العقاري في الكرخ الثانية

محكمة بداءة الاعظمية
العدد / ٤٥٠/ ب/ ٢٠١٩
اعلان
المدعون/ علي وحسين وجعفر وارسال وزينب اولاد حبيب سلمان ورضية كاظم محمد / وكيلهم المحامي ياسين عبد الجبار
المدعى عليهم/ ١- ماجد ومحمد وكاظم وجمال اولاد داود سلمان
٢- امل عباس هادي وحسين وفرح اولاد علي داود سلمان
٣- نجاح داود سلمان
٤- صالح وضياء وياسين وصاحب وسندس وجميلة اولاد مهدي محمد صالح
٥- نضال مهدي محمد صالح
٦-حميدة مهدي محمد صالح
٧- نعمة سلمان محمد علي
٨- سكنه سلمان محمد علي
٩- خيريه مهدي محمد صالح
١٠- ساجده داود سلمان
عطفا على القرار الصادر من هذه المحكمة اعلاه بتاريخ ٣٠/ ٥/ ٢٠١٩ المتضمن الحكم بازالة شيوع العقار المرقم (٤٠٢ م سبع ابكار) بيعا والمكتسب الدرجة القطعية قررت هذه المحكمة الاعلان عن بيع العقار في المزايدة العلنية لمدة (٣٠) يوما اعتبارا من اليوم التالي للنشر واذا صادف اليوم الاخير عطلة رسمية فتكون المزايدة في اليوم الذي يليه في الساعة الثانية عشر ظهرا فعلى الراغبين بالشراء مراجعة المحكمة مستصحبين معهم التأمينات القانونية البالغة ١٠٪ من القيمة التقديرية البالغة (٣٨٢٥٠٠٠٠٠) ثلاثمائة واثنان وثمانون مليون وخمسمائة الف دينار عراقي بصك مصدق مع تقديم هوية الاحوال المدنية وشهادة الجنسية العراقية وبطاقة السكن
القاضي الاول/ محسن فاضل فرج
نائب رئيس محكمة الاستئناف بغداد الرصافة الاتحادية
الاوصاف // العقار موضوع الدعوى يقع بفرع مغلق وضيق قريب من الشارع العام م ٣٣٢ ز ٢١ د ٩٩ قرب مطعم نسيم دجلة منطقة سبع ابكار وهو عباره عن دار واجهته لا تتجاوز (١,٥ م ٢) مدخله باب من الحديد تؤدي للداخل الى حولي مكشوف موزع عليه من اليمين والشمال غرف صغيره بعدد خمس غرف متروكه وتوجد طرمة صغيرة مكشوفة تحوي على مجمع الحمام والتواليت ومنه للمطبخ ويوجد سلم من الطابوق يؤدي الى غرفه صغيرة وامام السلم فسحة لحديقة صغيرة وبجانب السلم بناء قائم يسكن فيه احد الورثة المدعو جمال داوود سلمان البرزنجي والذي يرغب البقاء بعد البيع بصفه مستاجر عموم البناء قديم تصميمة شرقي وبناءه من العكادة ارضيته من الاسمنت واخرى من التراب وبناء العقار متهالك من قدمه ولا يصلح للسكن اما سطحه فهو من الطابوق والمساحة العامة للعقار تبلغ (٢٥٥ م ٢) نوع العقار/ ملك صرف
المساحة / ٢٥٥ اولك
جنس العقار/ دار سكن

محكمة بداءة البياع
العدد : ١٨٧٣ /ب/ ٢٠٢٢
اعلان
الى المدعى عليه/ عبد الرحيم منار ابراهيم / مجهول محل الاقامة حاليا
اقام المدعي علاء اكرم يعقوب الدعوى المرقمة اعلاه لدى هذه المحكمة يطالبك فيها بتادية مبلغ (١٧٠٠٠٠٠٠) سبعة عشر مليون دينار عراقي وتحميلك كافة الرسوم و المصاريف واتعاب المحاماة ولمجهولية محل اقامتك حسب شرح القائم بالتبليغ وتاييد المجلس البلدي وانتقابك الى جهة مجهولة قرر تبليغك بصحيفتين محليتين يوميتين بموعد المرافعة ليوم ٢٣/ ٨/ ٢٠٢٢ الساعة الثامنة صباحا وفي حال عدم حضورك او من ينوب عنك قانونا ستجري المرافعة بحقك غيابيا وعلنا وفق القانون
القاضي الاول/ عقيل طارق محمد

فقدان
فقدت الوثيقة الصادرة من تربية الرصافة الثانية سنة ٢٠١٩ بأسم الطالبة منار هادي جريز مدرسة ثانوية الفداء للبنات للصف الثالث المتوسط من يعثر عليها تسليمها الى جهة الاصدار
//////////////
مركز شرطة الزعفرانية
ر . م . ت

مذكرة قبض
الى اعضاء الضبط القضائي وافراد الشرطة كافة انكم ماذونين بالقبض على المتهم المدرجة اوصافه ادناه واستنادا للصلاحية المخولة لنا بموجب المادة ١٣ من قانون اصول المحاكمات الجزائية لقوى الامن الداخلي رقم ١٧ لسنة ٢٠٠٨
١- الرتبة العسكرية / ش م
٢ - الاسم الرباعي واللقب/ عمار عبد الكاظم عبد راضي الربيعي
٣- اسم الام الكامل/ مجهول
٤- محل الاقامة / مجهول محل الاقامة
٥- المهنة ومحل الانتساب/ منتسب مجهول محل انتسابه
٦- نوع الجريمة والمادة القانوني/(٣٢/ اولا) ق . ع . د رقم ١٤ لسنة ٢٠٠٨ المعدل واضاره امامي او تسليمه الى اقرب مركز شرطة في حال القبض عليه
الرائد / سيف عادل عبد الكريم
ر . م . ت

فقدان
فقدت مني الهوية الصادرة من مديرية تقاعد بابل باسم (سهى سليم شهيد)فعلى من يعثر عليها تسليمها الى جهة الاصدار

فقدان
فقدت هويه طحين صادره من الشركه العامه لتصنيع الحبوب بابل (٢٤١)مركز تموين (٦١٨)هاشميه بأسم (هناء علي علوان) فعلى من يعثر عليها تسليمها الى جهة الاصدار

فقدان
فقد رقم الوصل ٢١٨٤٧٤ في ٢٩/ ٥/ ٢٠١٩ وبمبلغ ٥٥٠٠٠٠٠٠ لصاحبه صلاح عباس والصادر من بلدية المحمودية فمن يعثر عليه تسليمه إلى جهة الاصدار

حجر الظّلام

سميرة عيد

يخيّلُ إليَّ أنّني
ذاهبةٌ بكَ إلى النّهايات.
عتيقٌ أيّها العمر،
كم مرةٍ ماتتْ رياحُك
على حجر الظّلام !
وأنتَ تلهو بزرقةِ السّماء ،
تديرُ مياهَها نحوَ أفواهٍ غريبةٍ
ليصيرَ القمحُ مسمَّمّاً..

أرواحُنا بائسة ،
كخيبةِ الغابات ،
حين يخونُها النُدى،
كلُّ ذلك يدفعني
أن أتمدّد كالموتى ،
أحمل كآبتي على كتفي، ومفرداتي
الشّاحبة،
أودّع ذوائب النّور وخيوطَ المطر.

أيجفُّ الكرى
أم أنّ قواريرَ روحي فرغت
من عطر الرّغبة!؟
الحياةُ دائرتي الصّعبة .
ماذا لو كسرتُ محيطَها
وسمحتُ لآلافِ البدايات أن تبتسمَ
ابتساماتها الأخيرة؟!
ماذا لو عبرتُ دهـاليزَ الخـذْلان
دون أن أتبـلل بلغته الغـثَّة ؟!

ماذا لو لم يشوّه الوجعُ
خدَّ الأماني ؟!
ماذا لو لم يسقطِ النَّخيلُ
من رحلةِ السّياب ؟!

هل كان حديثُ الياسمين ليصبح
أشهى،
وابتكارات اللغة أجمل وأبهى؟!

ربّما .. تختنِقُ الفوضى ،
ويملأُ الفراغُ جوفَ الجائعين،
فمازالـت عباءةُ الخـير مسـجّاةً
على جسد الطـّريق.

ثمرجناني

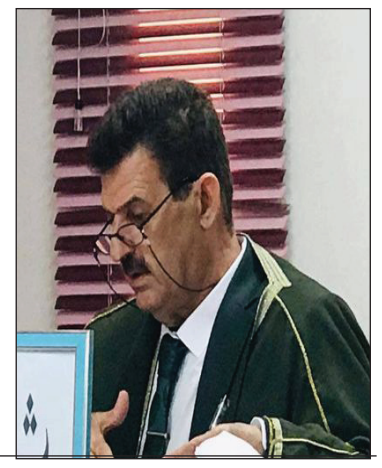

د. محفوظ فرج

ما أحلى النفيُ بأحضانك
أحسُّ كأن العزفَ على أوتار غيابي
فيك
فراشاتٌ بينَ الطيران على الورد
وبينْ
تترفرفُ وهي تدغدغُ في أرجلها
الأوراقْ

وأنا أشعلُ في حضرةِ عشقك كلَّ
بخوري

أقولُ لكلِّ فراشاتِ الحقل :

(ابتعدي من ناري
حتى تخمدَ في اللوعةُ
والولعُ المجنون
بسطوةِ عينيكِ على أوصالي)

عالمُكِ الساحرُ ينقلني

لعصورٍ يتجلّى فيها جلجامش
مهووسا في جنات (الحاوي)

لايُلقي بالاً نحو مفاتنِ عشتار
سطوةُ عينيكِ تطيلُ الهدبَ

إلى أنْ يتعثرَ بالحاجبِ

خذْ من ثمرِ جناني ما شئتَ

أترى أجملَ من رمانِ(ديالى)؟

أترى أحلى من منحنياتِ الرملِ
على ساحل (شط الدغارة)؟

أترى أبهى من قد الليمون

المشوقِ على جنبات (المقدادية)؟

خذ من ثمر جناني حبيبي

ليلَ السمرِ البغداديِّ

أعيدُ إليكَ جميع أغانيه

ابْنُ مـوت

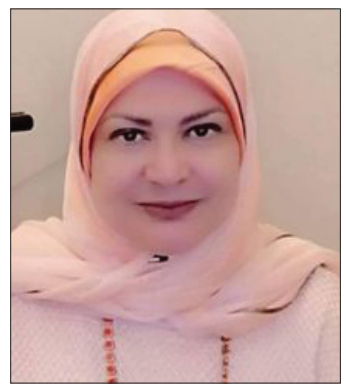

عزة أبو العز

في ليلة شـديدةِ البُرودَةِ، حالِكة الظّـلام، قُطِـعَ فيهـا التيـارُ الكهرَبي، فبَدَت القريةُ الصغيرة ككَهْفٍ حُزْنٍ عميق...
وقُبَيْـلَ أذانِ العشـاء دخل الأب الحنـون يقـول لهـا: «الليلـة الهواء يُصْـدِر أصواتًا مخِيفة؛ ولا أُريـدُكِ أنـتِ أو أخَوَاتـك أنْ تفتَحُوا بابَ البيت لأيّ سـبب، سـواء أكان بسـيطًا أمْ كبـيرًا، وسـوف أُشْـعِلُ لكم (الكلوب) الآن لتجلسُوا حولَه...»
واكتشفَتْ أن ذاك (الكلوب) أو (القنْدِيـل) الذي يَسْـتَخْدِمونه للإنَارة والتدفئـةِ وقتَ انقطاع التيار الكهربـي لفتراتٍ طويلة في القرية الصغيرة، يُسْـتَخْدَمُ- أيضًـا- كوسـيلةِ ودَاعٍ في ليـالي الشتاء الحزينة.
يتظاهر الأب بالتَّمَاسُك، ولكنها بنظـرة متفحِّصـة وجدتْـه لا يقْوَى على إشـعالِ عُودِ الثقابِ في (رتِينَة) الكلوب البيضاء ذات الملمس الحريـري، ورأتْ يَـدَه تهتـزّ.. ويتَصَبَّبُ عرقًـا غزيرًا كالْمَحْمُوم...فَـمَـدَّت يدَهـا لتُشعلَه.
انقبضَـتْ رُوحُهـا لحَالتِـه... خرجَ من الحجرة بخُطًى وَئِيدَةٍ وسـار في حـوشِ البيـت، ومـدّ يدَه ليفتحَ بـابَ البيتِ ليخرجَ إلى السَّـاحة الكبـيرةِ، ولا تعلمُ لِمَاذَا يصرُّ على أنْ يُغْلِقَ عليهم البابَ؟ بصـوتٍ واهِنٍ يَشُـوبُهُ الْخـوف قالـت: «متَى سَـيَعُودُ أخِي مـن الجيْش يـا أبي؟ لقدْ طَالَتْ غيْبَتُه واشـتقْتُ لرؤيتِه، ومُدَاعبَاتِه، ووُدِّهِ الجميل.. «.
عندئـذٍ فتح الأبُ البـابَ ولكنه لم يسـتطعْ الردَّ عليْها.. نظرت بعينيهـا الْمُتَلهِّـفَتيْنِ فوجدَت عشراتٍ من الكلوبات الْمُضاءة (القناديـل) في صـورةٍ ظلَّـتْ محفـورةً في ذاكرتِهـا عـلى مَرِّ السـنين؛ حيث بـدَتْ الكلوبات محمولـةً فـوقَ الـرّؤوسِ كسحابةٍ ناصعة البياض تسيرِ ببُطْءٍ وتُؤَدَةٍ، وفي الأسـفَل ترى أقدامَهـم تَسُـوخُ في أعماقٍ من الطِّينِ.

أغْلَقَ الأبُ البَابَ خلفَه بإحْكام؛ لكنَّها لم تقاوم فضُول الطفلَةِ لديْهـا، فألصَقَـت أذنها بالباب عَلَّـهَـا تسـمع مـا يفـسِّر لها غرابةَ هذا الْمشـهد الخطير... سـمعَتْ همْهَمَـاتٍ ونَـحيـب، والجميعُ يُقِرُّونَ بأنَّ الْمُشَـيَّعَ الليلةَ هو (ابن موت) ووصفُوه بالذكِـيّ... القَويّ... الشُّجَاع... النّبيـل... الجميـل... وحمـدَ البعَـضُ اللـهَ عـلى أنّ أُمَّـه قدْ رحلَـتْ قبلَـه؛ وإلا مَـا تحمّلت قسوةَ هذه الليلةِ الحزينةِ.
أخذت تصرخ وتدقُّ بعُنْفٍ بابَ البيتِ الْمُوصَـدِ: «افتح يا أبي. مَـنْ ابنُ الْمـوت؟! ومَـنْ أمُّه؟ ولماذا تُغْلِقُ علينا بابَ البيْتِ؟».
صمـت الأبُ وصمَـت الجمْـع الغفيرُ، ولم يُسْمَعْ سِوَى صوتُ الطفلـةِ الصغـيرةِ صارخـةً مذْعـورةً سـائلةً: «مَـنْ ابـنُ الْموت؟! ومَنْ أمُّه؟ ولماذا تُغْلِقُ علينا بابَ البيْتِ؟».
كـبرَتْ... وعلى مَـرِّ السِّـنِينَ ظَـلَّ بوْحُهَا حَبيسًـا؛ لا يُفارِقُ رُوحَـهَـا، وظلّت تسـاؤلاتُـها بلا إجَاباتٍ وافِيَة: «لِمَاذَا يكون ابْـنُ الْمَوْت بالضَّرورةِ ذكِـيًّا... قَوِيًّـا... شُـجَاعًا... نبِيـلًا... جَميلًا؟».
و»لمـاذا أمّه بالـضَّرورة راحلةٌ سـواء قبـلَ مَشْـهَدِ تشْـييع الْجثمان الحزين أم بعده؟!».
و»لماذا بـرَحِيلـه لا بُدَّ أنْ يُغْلَقَ بابُ البيتِ على مَنْ فِيه؟!».
كَمَا عَـجَزتْ عـنْ مَحْوِ صُورَة القناديـلِ الْمضـاءَةِ فـوقَ الرؤوس، والأقدام الْمَغروزَة في الطين.
ومـع كل جنـازةِ شَـهيدٍ مـنْ شُـهَدَاءِ الوطنِ-التي تشاهدها عبْرَ شاشات التلفاز الْمُضيئة- تُدْرِكُ أنّ العالمَ كلَّه يُتَابعهَا عبْر وسَائل الاتصال العديدة..
ولكـن يظل هنـاكَ مَـن فَقَدُوا الإحسـاس بقيمة ومعنى: «إنّ كلَّ نعْـش بِه (ابـن موت) يُزَفُ لِمثوَاهُ الأخير».

انا العراق

لم اكن وحدي
ليلة الطوفان
كان نوح ٌبجانبي
يدعوني لِرَكبِه باكياً
ومعي الف قصيدة
لشعراء لم يروا النور بعد
لا اذكر عمري حينها
لكن اصغر اولادي قد تجاوز
الالف عام
من عمر ذاكرتي

مازلت ارسم خارطتي
واخطط حدودي
وانا معصب العينين
متمسكاً بأقراط الذاكرة
ومستلهماً من شعر أبنائي
لحن نايات لا تعشق الا
النواح

حناء و (ديرم) بناتي
يملأ الواحي السومرية
حين كنا نبتسم
منذ اشراقة يومنا
حتى اخر الليل

لم يزل فرات وريدي
يصارع الموت
وشريان دجلتي يتلفظ
شهادته
عند رأس الهور
وانا اقف بلا أقدام
رغم طعنات اخوتي
وغدر جيراني
لان اسمي (عراق)
فكيف للعراق ان ينثني

علي الوائلي

على شاطئ الإنتظار

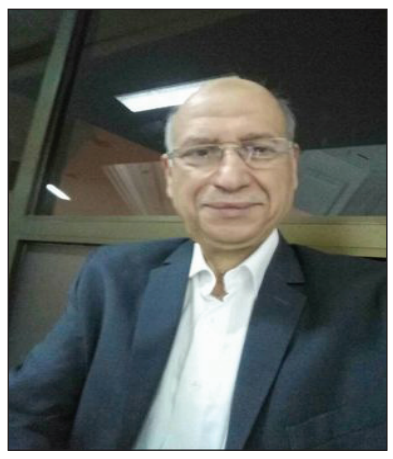

رست سفينتي
لطالما عبثت بها الرياح
كاد المجداف يتكسر
كدنا نتعثر
لكننا واصلنا بهمة وثبات
خفنا أن نبات
في ظلمة الليل الداكن
وشتاء قارس

اضطررنا للتوقف والعبور
عباب البحر

سهرنا مع الغواني
غنينا أنشودة البحر
يا بحر هدئ من روعاتك
فوق مياهك نعبر
نحلم ونتذكر

كيف كنا نتسامر
بوجدنا نغامر
مع الغوالي نقامر
نسعى لتجديد أحلامنا

بها نرسم الطموح
وبالسر لا نبوح
كلاما وأنغاما وهياما

للروح تفوح
تبدد الخوف وزال القلق
صلينا وسبْحنا لرب الفلق
بعد أن نجْانا من الغرق
ورأينا الأفق

صلاح الورتاني // تونس

واطفلتاه....

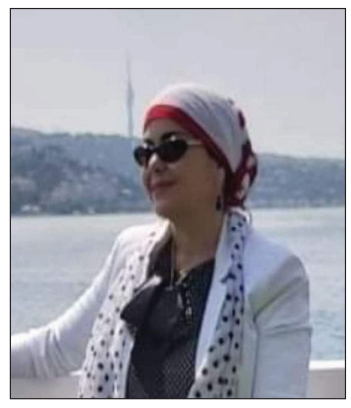

واذا الطفلة سئلت
بأي ذنب قتلت
عن انسانية صلبت
و كرامة انعدمت
و اخلاق فضيلة دمرت
ومبادئ من نواتها خسفت
وقيم من جوهرها نسفت
وقلوب زهر كسرت

وأحلام في مهدها أبدت
وأرواح من غلب تعبت
ولغة رحمة تعطلت
ينابيع رأفة جفت وتحجرت
ومن وزر مارات، انتحرت
و باذن ربها روح نطقت
ثم باحت فأخبرت
هي رسالة أمانة ماحفظت
ومسؤولية تعثرت وتبعترت

ومعايير حياة وضوابط تغيرت
واسرة أهملت وفرطت وما رعت
ومن فقر اشتكت بكت وادعت
ورداء جهل اكتست وتفاهة فضلت.
ثم ظروفا حملت مالا طاقت
حيث عقلا غيبت، وحكمة أهدرت
وطفولة حافية القدمين اغتصبت
ومن أبسط حقوقها سلبت
كانت ،بحماية شاملة قد وعدت،

لكن واسفاه بها ما حظيت
كانت بنود حقوق لطفولة سطرت
انه لقول فصل وماهو بالهزل .
فأين تذهبون من اهمالات استفحلت،
وأعمال لساعة ما رعيت
إن روحها الطاهرة لربها بكم قد
اشتكت....؟؟؟

ذة.امال السقاط الضخامة.

القسوة...!!!

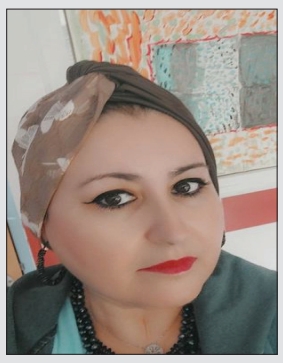

بقلم د. آمال صالح

لا تظنن أحاديثي هراء
كل دمعة تشكلت
من قيود...
من عطف ضاع من معطف أبي
قبل اندثار الحياة...
وحين أحاديثي تسالم
ما تبقى من صوتي
المختفي وراء تلال
أرصاد جوية لا تنبىء
بشيء...
مبهمة هي الطبيعة
تنتظر لغتنا المغدور بها
كل العالم يتكلم
وأنا أبحث على رائحة الحنان
في معطف تاه مني...
وشتاء لا يصرح بهويته
فيقسو على مشاعري
ثم اصحو على حروف جديدة
قرون تشكلت في ضوء
كان يسبح في الأفول
تلقفت خيوطه الحريرية
تبيعني أياما من زمن
أريده...بكل اللغات
والسنين الموجعة
لها أن ترتاح
وتكتب...
عطفك يا أبي
يطل علي من كل الزمن الآت
وأنا أكسر قيود الأسر...
ولمشاعري السر المباح...!!!

ام تبحث عن ابنها في (مجزرة سبايكر)

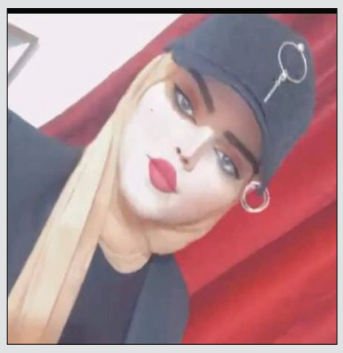

غفران حسن

أذعنت للموت ثم ابكيتني
من ذا الذي اغرى الصبا واقسرك

لله درك يا وحيدي فإنني _
نذرت عمري للأسى كي ارجعك

هممت _ابحث عن شبلي بينها
بإي كيسٍ يحوي اجزاء مصرعك

فلا أرى غير اشلاءٍ ممزقة أبدانها
حسبتُ ان اجد العظام وارجعك

صرختُ بآهات والله ادرى بحيرتي
اعجن التراب من ماء دمك ام مدمعك

ساعات ابحث تحت الشموس الحارقة
اكمام العباءة يا شبل الم تكن مخدعك

لا شيء اطلب غير اكتمال جسدٍ
ليدفن في الثرى فيعرف موضعك

تشاجر النسوة لجثث محرقة
واخرى جليسة النهر تترقب لتودعك

والله احدث ما اخشى عاقبتهُ
ولم اجد منك فقيدي سوى إصبعك

وان للفاجعة مراسيمها لا جدلا
لكن انت _شهيداً لا قبر يجمعك

محكمة الاحوال الشخصية في الكاظمية
العدد/٣٢٠٢/ش/٢٠٢٢
م/اعلان
اقام المدعي (ضحى عدنان عبد علي)الدعوى المرقمة اعلاه تطالب على المدعى عليه(المصطفى سعدي علي) ولمجهولية محل اقامتك وحسب شرح القائم بالتبليغ قرر تبليغك إعلانا في صحيفتين محليتين يوميتين للحضور امام هذه المحكمة في يوم ٢٠٢٢/٨/٢٢ وفي حالة عدم حضورك او من ينوب عنك قانونا سوف تجري المرافعة بحقك غيابيا وعلنا وفق القانون
القاضي
محمد محيى عباس الجبوري
////////////////////
مديرية تنفيذ الديوانية
رقم الاضبارة / ١٤٣/خ/٢٠٢١
إلى المنفذ عليه المدين/ صادق عبدالحسين حمادي
لقدتحقق لهذه المديرية من اشعار مركز شرطة الشافعية المرقم ٣٩٦٨في ٢٠٢٢/٦/٢٧ انك مجهول محل الإقامة وليس لك موطن دائم او مؤقت اومختار يمكن إجراء التبليغ عليه واستنادا للمادة(٢٧) من قانون التنفيذ تقرر تبليغك إعلانا بالحضور في مديرية تنفيذ الديوانية خلال خمسة عشر يوما تبدا من اليوم التالي للنشرلمباشرة المعاملات التنفيذية بحضورك وفي حالة عدم حضورك ستباشر هذه المديرية باجراءات التنفيذ الجبري فوق القانون
المنفذالعدل
اوصاف المحرر:-
قرار محكمة الاحوال الشخصية في الحمزة الغربي المرقم ١٠٠٨/ ت/٢٠٢١في ٢٠٢١/٣/٣١ الدين البالغ قدره(١,٦٦٠,٠٠٠)والنفقة البالغة ٩٠٠,٠٠٠الملزم بادائه المدين (صادق عبدالحسين حمادي) للدائنة (صادق عبدالحسين حمادي)
////////////////////////////////
محكمة الاحوال الشخصية في المحاويل
مكتب البحث الاجتماعي
العدد: ٢٧٨/بحث/٢٠٢٢
اعلان
الى المدعى عليها/ حمديه كاظم سلمان
اقام زوجك المدعي (عمار حسين سلمان) الدعوى الشرعية في محكمة الاحوال الشخصية في المحاويل ولمجهولية محل اقامتك وحسب تقرير مختار قضاء بعقوبة (منطقة التحرير محله ٣١١) قررت هذه المحكمة تبليغك بواسطة صحيفتين محليتين للحضور في مكتب البحث الاجتماعي في يوم البحث الاجتماعي المصادف ٢٠٢٢/٨/١٨ الساعة التاسعة صباحا وفي حالة عدم حضورك سوف يجري البحث بحقك غيابيا وفق الاصول ..
القاضي
احمد صاحب محمد
////////////////////
محكمة بداءة المحاويل
العدد: ١٩٠/ب/٢٠٢٢
المدعية/ محمود شاكر جابر
المدعى عليه/ زينب حسين علوان .
تنفيذا لقرار هذه المحكمة الصادر بالدعوى المرقمة ١٩٠/ب/٢٠٢٢ المتضمن ازالة شيوع العقار المرقم ٣٣٩/١ م٣البدع بيعا وتوزيع صافي ثمنه على الشركاء كل بنسبة حصته فيها والمكتسب الدرجة القطعية لذا تعلن هذه المحكمة عن بيع العقار اعلاه بالمزايدة العلنية فعلى الراغبين بالشراء مراجعة هذه المحكمة خلال ثلاثون يوما" من اليوم التالي للنشر مستصحبين معهم التامينات القانونية بنسبة ١٠٪ من القيمة التقديرية بصك مصدق وستجري المزايدة في الساعة الثانية عشر ظهرا اليوم التالي من النشر ويتحمل المشتري اجور المناداة ورسم التسجيل .
الاوصاف:-
عبارة دار سكن مساحة ٣١٢,٢٥م٢ وهو ذوطابقين يشمل الطابق الارضي على غرفتي نوم وهول واستقبال وصحيات وكليدور اما الطابق الاول يشمل غرفة نوم وبيتونة .
القيمة التقديرية: خمسة وستون مليون دينار عراقي .
القاضي
محمد طالب عباس
////////////////////////
مجلس القضاء الأعلى
رئاسة محكمة استئناف النجف الاتحادية
محكمة بداءة النجف
العدد/٣٤٨٥/ب٢٠٢٢/٣
التاريخ/٢٠٢٢/٨/١٤
الى المدعى عليه (رضا مرتضى محمد)
أقام المدعي (حسين محمد عباس) الدعوى البدائية المرقمة أعلاه و ألتي تطلب فيها الحكم (بإلزام المدعى عليه اعلاه بتأديته مبلغا مقداره مليار و مائتان و خمسون مليون دينار) و لثبوت مجهولية محل اقامتك حسب شرح المبلغ القضائي واشعار مختار حي الغدير /١ علي عبد الحسين الدعمي لذا قررت هذه المحكمة تبليغك اعلانا بصحيفتين محليتين يوميتين رسميتين للحضور في موعد المرافعة المصادف في يوم ٢٠٢٢/٨/٢٨ الساعة التاسعة صباحا و عند عدم حضورك او ارسال من ينوب عنك قانونا سوف تجري المرافعة بحقك غيابيا و علنا وفق الاصول
القاضي
علي عبدالهادي هاني الشمري
//////////////////////////////
محكمة بداءة الحلة
العدد/٤/استملاك/٢٠٢٢
م / اعلان
الى / المستملك منهم ١- ماجدة انور الحيدري ٢- عبير خضير شافي ٣ - عطيه محمد آغا
٤ - هيبت علي حساني ٥ - وهاب علي حساني ٦ - فاضل علي حساني ٧- صبريه علي حساني ٨ - هاتف علي حساني
اقام المستملك (السيد مدير بلدية الحله / اضافة لوظيفته) الدعوى المرقمة اعلاه يطالبكم فيها باستملاك المساحة المطلوبة من العقار المرقم ١٠٩/١م ٦ وردية بمسار حله — بغداد الجديد وبمساحة ٤١٢٤ م٢ لذا تقرر تبليغك بصحيفتين محليتين يوميتين استنادا لاحكام المادة ١١ / ثانيا من قانون الاستملاك رقم ١٢ لسنة ١٩٨١ للحضور امام هذه المحكمة بموعد المرافعه المصادف ٢٠٢٢/٨/٢٨ الساعه التاسعه صباحا وفي حالة عدم حضوركم او ارسال من ينوب عنكم قانونا سوف تجري المرافعه بحقكم غيابا وعلنا
القاضي
علي خضير حسين العامري
//////////////////////////
محكمة جنح الحلة
العدد/٢٦٤٨/ج/٢٠٢٢
اعلان تبليغ
الى / المتهم / محمد عبد الحسين عبيد
لتعذر تبليغك من قبل مركز شرطة الجبل قررت المحكمة تبليغك بصحيفتين محليتين بالحضور إمام هذه المحكمة في موعد المحاكمة المصادف ٢٠٢٢/٩/١٩ عن الدعوى المقامة ضدك من قبل المشتكي (كنز عطية خضير) وفقا لإحكام المادة ١/٤٣٣ من قانون العقوبات في حالة عدم حضورك أو إرسال من ينوب عنك سوف تجري المحاكمة بحقك غيابيا وعلنا وفق الاصول
القاضي
فالح مهدي صالح
//////////////////////
محكمة جنح الحلة
العدد /٢٥٣٧/ج/٢٠٢٢
اعلان
الى المتهم الهارب / نهاد حسن محمد
بتاريخ ٢٠٢٢/٨/١٠ اصدرت هذه المحكمة حكمها الغيابي المتضمن الحكم عليك بالحبس البسيط لمدة سنة واحدة وفقا لاحكام المادة ٤٤٦ من قانون العقوبات رقم ١١١ لسنه ١٩٦٩ المعدل واعطاء الحق للمشتكي بمراجعة المحاكم المدنية للمطالبة بالتعويض ولكونك هاربا تقرر تبليغك بواسطة الصحف المحلية فاذا انقضت المدة القانونية البالغة ثلاثة اشهر ولم تسلم نفسك ولم تعترض على الحكم فسوف يصبح بمنزلة الحكم الوجاهي
القاضي
ميثم خلخال الجبوري
//////////////////////////
محكمة الاحوال الشخصية في النيل
العدد/٧/ تحرير تركة /٢٠٢٢
م / اعلان
بالنظر للطلب المقدم لتحرير تركة المتوفي (حميد تايه حميد) والمتضمن بيع السيارة المرقمة(١٦١٤ قادسية حمل نوع كيا بنكو موديل ٢٠٠٩ اللون ابيض) تعلن هذه المحكمة عن بيعها وتوزيع بدل البيع على الورثه حسب القسام الشرعي وبالمزايدة العلنية على ان تكون المزايدة في اليوم العاشر من اليوم التالي للنشر في الصحف المحلية فعلى الراغبين بالشراء الحضور الى محكمة الاحوال الشخصية في النيل مستصحبين معهم التامينات القانونية البالغة ١٠٪ من القيمة المقدرة (عشرة مليون دينار عراقي)
القاضي

عقد تاسيس

شركة الجاه للصرافة المحدودة

اولا" . اسم الشركة :
شركة الجاه للصرافة المحدودة .

ثانيا" . مركز الشركة : مركز الشركة بغداد ولها بعد موافقة البنك المركزي العراقي القيام بالاتي:
١. فتح الفروع داخل العراق وفق متطلبات البنك المركزي العراقي.
٢. نقل المركز الرئيس أو أي من فروعها الى مكان آخر داخل العراق .
٣. غلق أو دمج أي فرع تابع لها .

ثالثا" . غرض الشركة وطبيعة العمل :
المساهمة في دعم وانماء الاقتصاد الوطني من خلال اعمال الصرافة التي تقدمها .
١. على الشركة مزاولة نشاطها في مكان لائق أمن ومعلوم داخل العراق .
٢. أضافة وحدة مراقب الامتثال الى الهيكل التنظيمي للشركة .
٣. توفير نظام محاسبي قادر على أصدار تقارير تشمل جميع أنشطة الشركة وفروعها ويكون مرتبط مع الفروع بشكل الكتروني .
٤. توفير أنظمة مكافحة غسل الاموال وتمويل الارهاب المعتمدة عالميا".
٥. الاعلان في مكان ظاهر داخل مقر الشركة وخارجها عن اسمها ونشاطها ورقم شهادة التأسيس الصادرة عن دائرة تسجيل الشركات والرمز الوطني ورقم الاجازة الممنوحة لها من قبل البنك المركزي العراقي وتاريخها ووسائل الاتصال (الهاتف والبريد الالكتروني) .

للشركة في سبيل تحقيق نشاطها مزاولة الانشطة التالية :
١. التوسط ببيع وشراء العملات الاجنبية على ان لا يتجاوز رأسمالها وأحتياطياتها لليوم الواحد.
٢. القيام بالتحويل المالي الداخلي على أن يكون الحد الاعلى للتحويل لايتجاوز رأسمالها واحتياطياتها لليوم الواحد .
٣. الدخول الى نافذة بيع وشراء العملة الاجنبية وحسب الضوابط الصادرة عن البنك المركزي العراقي .
٤. الحصول على وكالة منفذ (POC) من شركات مزودي خدمات الدفع الالكتروني .
٥. العمل كوكيل ثانوي لشركات التحويل الالكتروني العالمية مثل (Western Union , Money Gram) .
٦. فتح حسابات بالعملة الاجنبية والمحلية لدى المصارف المجازة داخل العراق .
٧. أستيفاء العمولات بالدينار العراقي عن عمليات التوسط والتحويل المالي .
٨. الحصول على تسهيلات أئتمانية من المصارف المجازة حصرا" بما لايزيد على (٥٠%) من رأسمالها لغرض توفير السيولة النقدية لتنفيذ أغراض الشركة بعد استحصال موافقة البنك المركزي العراقي .

كما يحظر على الشركة القيام بالآتي :
١. فتح حسابات لديها للمتعاملين معها بأي شكل من الاشكال عدا حسابات التسويات الخاصة بنشاط الحوالات الداخلية والخارجية (الحوالات التي تنفذعبر شركات التحويل المالي الالكتروني العالمية المشار اليها اعلاه) .
٢. منح القروض للزبائن أو غيرهم أو أي نوع من أنواع التسهيلات الائتمانية المباشرة وغير المباشرة .
٣. أصدار الكفالات أو فتح الاعتمادات بجميع أنواعها بالعملة المحلية أو الاجنبية .
٤. خصم الاوراق التجارية .
٥. المضاربة غير المشروعة بالعملة الاجنبية بأية طريقة أو وسيلة بما في ذلك أشاعة مزاعم أو نشر وثائق غير صحيحة أو القيام بأعمال من شأنها أحداث تأثيرات سلبية في التعامل بالعملة العراقية أو الاجنبية تؤدي الى رفع أسعار صرفها أو تخفيضها .
٦. اجراء عملية الوساطة لبيع وشراء العملة الاجنبية على أساس الدفع بالاجل .
٧. الحصول على تسهيلات أئتمانية بصورة مباشرة او غير مباشرة من المصارف غير المجازة من قبل هذا البنك .
٨. التعامل او التعاقد مع جهات غير مرخصة قانونيا" .
٩. قيام الشركة بحفظ الامانات أيا كانت نوعها مادية أو عينية .
١٠. القيام بنشاط التحويل الخارجي عدا المسموح لها عبر شركات التحويل المالي الالكتروني العالمية المشار اليها اعلاه .
١١. الاحتفاظ بأوليات واوراق شركات اخرى او وثائق او محررات شخصية وغيرها ازبائنها او اوليات تخص حسابات او نشاطات اخرى لمديرها المفوض او معاونه او المساهمين فيها .
١٢. التعامل او التداول بالمسكوكات الذهبية والمعادن الثمينة .
١٣. القيام بأية أنشطة أو تقديم خدمات لا تتماشى مع الانشطة والاعمال المسموح لها القيام بها .
١٤. أية اعمال تتعارض مع أحكام قانون البنك المركزي العراقي رقم ٥٦ لسنة ٢٠٠٤ وقانون المصارف رقم ٩٤ لسنة ٢٠٠٤ وقانون مكافحة غسل الاموال وتمويل الارهاب رقم ٣٩ لسنة ٢٠١٥ وقانون الشركات رقم ٢١ لسنة ١٩٩٧ المعدل والقوانين والانظمة والتعليمات والضوابط النافذة ذات الصلة .

رابعا" . رأسمال الشركة :
رأسمال الشركة (٥٠٠٠٠٠٠٠٠٠) خمسة مليار دينارعراقي مقسم إلى (٥٠٠٠٠٠٠٠٠٠) خمسة مليار سهم قيمة السهم الواحد دينار واحد .

خامسا" . المؤسسون :
نحن المؤسسون الموقعون في القائمة المرفقة طيا" أتفقنا على تأسيس الشركة المبين أسمها ورأسمالها أعلاه ، وقد خولة المحامي احمد فاضل حمودي للقيام بعملية تسجيل الشركة لدى دائرة تسجيل الشركات ومراجعة أية دائرة أخرى تتطلبها عملية التسجيل .

وكيل المؤسسين/ القائم بالتفويض
المحامي/ أحمد فاضل حمودي
العنوان/بغداد/المأمون – م ٦١٨ ز ٢٢ د ٣٧

محكمة الاحوال الشخصية في الحلة
العدد: ٧٧٤٣/ش/٢٠٢٢
اعلان
الى/ المدعى عليه/ حيدر حسن عبد
اقامت المدعية (رؤى عبد الهادي محمد علي) الدعوى المرقمة اعلاه طلب فيها دعوتك للمرافعة والحكم بتاييد حضانتها لاطفالها (رانيا وزها) اولاد حيدر حسن عبد ولمجهولية محل اقامتك حسب اشعار مختار حي الامير قضاء الكفل (حيدر جاسم حمادي) وشرح المبلغ زين العابدين حسين لذا تقرر تبليغك بصحيفتين محليتين يوميتين للحضور في الساعة التاسعة من صباح يوم ٢٠٢٢/٨/٢٥ وعند عدم حضورك او من ينوب عنك قانونا ستجري المرافعة بحقك غيابيا ووفق القانون .
القاضي
ليث عبود مهدي
////////////////////
محكمة الاحوال الشخصية في الحلة
العدد: ٧٧٤٢/ش/٢٠٢٢
اعلان
الى/ المدعى عليه/ حيدر حسن عبد
اقامت المدعية (رؤى عبد الهادي محمد علي) الدعوى المرقمة اعلاه طلب فيها دعوتك للمرافعة والحكم بتاديته نفقة ماضيه للمدعية ونفقة مستمرة للاطفال (رانيا وزها) اولاد حيدر حسن عبد ولمجهولية محل اقامتك حسب اشعار مختار حي الامير قضاء الكفل (حيدر جاسم حمادي) وشرح المبلغ زين العابدين حسين لذا تقرر تبليغك بصحيفتين محليتين يوميتين للحضور في الساعة التاسعة من صباح يوم ٢٠٢٢/٨/٢٥ وعند عدم حضورك او من ينوب عنك قانونا ستجري المرافعة بحقك غيابيا ووفق القانون .
القاضي
ليث عبود مهدي
//////////
اعلان
الى الشريك / محمود محمد عمر
اقتضى حضورك الى صندوق الاسكان العراقي فرع كركوك لتثبيت اقرارك بالموافقة على قيام الشريكة السيدة (احلام حمزه كريم) البناء حصته المشاعة على القطعة المرقمة ٤٦٢ / ٥٩٧ مقاطعة ٤١ تازة لغرض تسليفها قرض من صندوق الاسكان وخلال مدة اقصاها (١٥) يوم داخل العراق من تاريخ نشر الاعلان وبعكسه يسقط حقك في الاعتراض .
////////////////////
فقدان
فقدت مني هوية موظفة صادرة من دائرة صحة كركوك في ازادي تابع الى وزارة الصحة قسم التقني تحليلات باسم / زريان سيروان عمر فمن يعثر عليها يرجى اتصال على الرقم موبايل / ٠٧٧٠١٠٩٨٨٥٥ / او تسليمه الى مصدرها خاص ولكم جزيل الشكر والتقدير

مجلس القضاء الاعلى
رئاسة محكمة استئناف كركوك الاتحادية
محكمة الاحوال الشخصية في الرياض
العدد : ٨٨ / ش / ٢٠٢٢
التاريخ : ٣ / ٨ / ٢٠٢٢
م / اعلان
الى / المدعى عليه (اسماعيل صليل حسن) يسكن محافظة كركوك – ناحية الرياض – قرية خربة عزيز سابقا مجهول محل الاقامة حاليا .
قدمت زوجتك المدعية (فريال حسن زاب) الدعوى الشرعية المرقمة ٨٨ / ش / ٢٠٢٢ تطلب فيها الحكم بالتفريق بينك وبين المدعية لانتمائك الى تنظيم داعش الارهابي وتحميلك المصاريف ونظرا لمجهولية محل اقامتك لذا اقتضى تبليغك بالحضور امام محكمة الاحوال الشخصية في الرياض في موعد المرافعة ٢١ / ٨ / ٢٠٢٢ الساعة العاشرة صباحا وفي حال عدم حضورك او حضور من ينوب عنك قانونا سوف تجري المرافعة بحقك غيابيا وفق القانون .
القاضي
فلاح حسن محمد الجبوري
////////////////////
قرار تصفية شركة محدودة
استنادا لاحكام المواد ١٤٧ و ١٥٨ / ثانيا من قانون الشركات رقم ٢١ لسنة ١٩٩٧ المعدل ولعدم ممارسة شركة (الذهبية لانتاج اكياس التعبئة المحدودة) لنشاطها المثبت في عقدها لمدة تزيد على السنتين بالرغم من امهالها ستين يوما .
استنادا لاحكام المادة (١٦٠) من قانون الشركات رقم ٢١ لسنة ١٩٩٧ المعدل قررت الموافقة على وضع الشركة تحت التصفية وتعيين السيد (جاسم مزهر حاتم) مصفيا لها .
كتب ببغداد في اليوم العشرين من شهر ذو الحجة لسنة ١٤٤٣ هـ -
الموافق لليوم التاسع عشر من شهر تموز لسنة ٢٠٢٢ م .
مجاهد محمد شافي العيفان
مسجل الشركات
////////////////////
فقدان
فقدت الهوية الصادرة من وزارة التخطيط – اسم الشركة : الهدف الهندسي للمقاولات العامة – اسم المدير المفوض : احمد علي عبود رقم الهوية : ١٥٦٥ الاختصاص الانشائي والكهربائي الدرجة الثالثة أ الثالثة ك – فمن يعثر عليها تسليمها الى جهة الاصدار .
////////////////
فقدان
فقدت الهوية الصادرة من وزارة التخطيط اسم الشركة : راية الجنوب للمقاولات العامة المحدودة اسم المدير المفوض : عبد حسين جبار رقم الهوية : ١٠١٧ الاختصاص الانشائي والكهربائي الدرجة الاولى أ الثالثة ك – فمن يعثر عليها تسليمها الى جهة الاصدار .

محافظة النجف الاشرف
هيئة الاعمار / قسم العقود

العدد/٧٤٥٤
التاريخ/٢٠٢٢/٨/١١

م/اعلان رقم ٢٠٢٢/٥
مشاريع تنمية الاقاليم لعام ٢٠٢١
(اعادة اعلان للمرة الاولى)

يسر محافظة النجف الاشرف /هيئة الاعمار دعوة مقدمي العطاءات المؤهلين وذوي الخبرة لتقديم عطاءاتهم لتنفيذ مشروع (انشاء موقف وتسفيرات / المرحلة الثانية) المدرج ضمن مشاريع تنمية الاقاليم لعام ٢٠٢١ ضمن المشروع الرئيسي (انشاء مبنى مجلس محافظة النجف) بالتبويب (٥٧ – ١ – ١ – ١ – ١٣٢ – ٢ –٤) بكلفة تخمينية مقدارها(٣,٣٣١,٨٤٠,٠٠٠) دينار فقط (ثلاثة مليارات وثلاثمئة وواحد وثلاثون مليون وثمنمئة واربعون الف دينار عراقي فقط لا غيرها) وبمدة تنفيذ لاتتجاوز (٤٠٠ يوما) (اربعمائة يوما) فعلى الراغبين بالاشتراك في المناقصة من الشركات والمقاولين المصنفين العراقيين من ذوي الخبرة والاختصاص تقديم عطاءاتهم خلال اوقات الدوام الرسمي الى العنوان المبين ادناه بعد شراء وثائق المناقصة بمبلغ قدره (٢٥٠,٠٠٠) مائتان وخمسون الف دينار عراقي فقط غير قابل للرد والذين تنطبق عليهم الشروط المبينة لاحقا.

١-على مقدمي العطاءات تقديم عطاءاتهم على العنوان التالي / محافظة النجف الاشرف –حي الفرات/ هيئة الاعمار –لجنة فتح العطاءات على ان تقدم عطاءاتهم داخل ظروف مغلقة ومختومة ومثبت عليها اسم مقدم العطاء وعنوانه الالكتروني ورقم الهاتف واسم ورقم المناقصة على ان تتضمن جميع العطاءات المقدمة مايلي:-
أ-التامينات الاولية على ان لا تقل عن (٣٣,٥٠٠,٠٠٠) فقط(ثلاثة وثلاثون مليون وخمسمائة الف دينار عراقي فقط لاغيرها) وتكون بشكل صك مصدق او سفتجة او خطاب ضمان نافذ لغاية(١٢٠يوم) من تاريخ غلق المناقصة
ب-براءة ذمة من الهيئة العامة للضرائب
ج-شهادة تاسيس الشركات العراقية الغير مصنفة والشركات الاجنبية
هـ-هوية تسجيل وتصنيف المقاولين لا تقل عن (انشائية – خامسة)
و-وصل شراء وثائق المناقصة

٢-ان تاريخ بدأ بيع وثائق العطاءات هو يوم(الاحد) المصادف ٢٠٢٢/٨/١٤ وان اخر موعد لبيع وثائق وغلق المناقصة سيكون الساعة الثانية عشر ظهرا من يوم (الخميس) المصادف ٢٠٢٢/٨/٢٥ وسيتم فتح العطاءات بشكل علني في نفس يوم الغلق امام من يرغب بالحضور من مقدمي العطاءات واذا صادف يوم فتح العطاءات عطلة رسمية فيؤجل الى اليوم الذي يليه وسوف يهمل اي عطاء يتم تقديمه بعد موعد غلق المناقصة .

٣-سيتم عقد مؤتمر خاص بالاجابة على استفسارات المشاركين في المناقصة عند الساعة (الحادية عشر ظهرا) في يوم (الخميس) المصادف ٢٠٢٢/٨/١٨ في محافظة النجف الاشرف/هيئة الاعمار- قاعة الاجتماعات

٤-يتحمل من ترسو عليه المناقصة اجور النشر والاعلان

٥-ان جهة التعاقد غير ملزمة بقبول اوطأ العطاءات

٦-ان المناقصة لهذا المشروع نشرت في الصحف الوطنية (جريدة الشرق,جريدة العراق الاخبارية,جريدة الكلمة الاخبارية)

٧-على مقدمي العطاءات تقديم عطاءاتهم الى لجنة فتح العطاءات الاولى

٨-الاعمال المماثلة ابتداء غير مطلوبة الا في حال تساوي اسعار العطاءات تكون مطلوبة للمفاضلة وحسب ما جاء بكتاب وزارة التخطيط /دائرة العقود الحكومية العامة /قسم الاستشارات والتدريب ذي العدد (١٤٥٥١/٧/٤) في ٢٠٢٠/١٠/٢٦ والمؤكد بتوجهينا ذي العدد (٧٩١٥) في ٢٠٢١/١٢/٦ وذي العدد(٨٠٤٩) في ٢٠٢١/١٢/٩

٩-يغلق بيع العطاءات (الصندوق) الساعة الثانية عشر ظهرا من كل يوم .

١٠-للمزيد من المعلومات الاتصال على البريد الالكتروني
Contracts_najaf@yahoo.com
او زيارة موقعنا على الانترنت
WWW.najafproject.com

المعايير المطلوبة:-
اولا-الاهلية القانونية وتتضمن مايلي:-
١-الجنسية:ويتم العمل بها وفق المادة(١,٤) من التعليمات لمقدمي العطاءات الواردة في القسم الاول من الوثيقة
٢-تضارب المصالح: ويتم العمل بها وفق المادة (٢,٤) من التعليمات لمقدمي العطاءات الواردة في الجزء الاول من الوثيقة
٣-قائمة الشركات المتلكئة والقائمة السوداء:ويتم التعامل معها وفق المادة(٢,٤)من التعليمات لمقدمي العطاءات الواردة في الجزء الاول من الوثيقة
٤-المنع بموجب قرارات الامم المتحدة ومجلس الامن الدولي:ويتم التعامل معها وفق القسم الخامس من الدول المؤهلة

ثانيا-السيولة المالية: فيما يخص السيولة المالية على مقدمي العطاءات الالتزام بالتعليمات ادناه:-
أ-تقديم كشف حساب مصرفي يبين حركة التدفق المالي لاخر سنة بمعنى اي يوم خلال (٣٦٥) يوم للفترة التي تسبق تاريخ غلق المناقصة استنادا على ما جاء بكتاب وزارة التخطيط/ العقود الحكومية العامة/مكتب المساعدة المرسل عبر البريد الالكتروني الى قسم العقود جوابا على استفسار قسم العقود ذي العدد٣٧١٥في٢٠٢١/٧/٥ او (كفاءة مالية) (بالمبلغ المطلوب من خلال التسهيلات المصرفية وحسب التفاصيل المبينة في الوثيقة القياسية قبل يوم من موعد غلق المناقصة على الا تقل قيمة السيولة النقدية عن (٢٢٥,٠٠٠,٠٠٠) مئتان وخمسة وعشرون مليون دينار عراقي فقط لا غيرها
ب-ان يقدم المناقص تعهد بعدم ايقاف الاعمال لاسباب مالية ولحين وصول مبلغ الذرعات المنجزة الى مقدار مبلغ السيولة المالية المذكورة في اعلاه عند عدم قدرة الدائرة على صرف تلك السلف لاي سبب كان تاسيسا على ما جاء بتعليمات تنفيذ العقود الحكومية رقم(٢) لسنة٢٠١٤ الضوابط رقم١٢/ثانيا/٢/ج

الدكتور المهندس / ماجد عذاب الوائلي
محافظ النجف الاشرف

دائرة الكاتب العدل في الكاظمية المساني
العدد العمومي : ٦٣٨٧ السجل ٣٢
بواسطة السيد الكاتب العدل في الكاظمية المساني المحترم
الى السيد (محمد سمير محمد) العنوان (الحرية م ٤٢٤ ز ٦٣ د٥) بالنظر لمجهولية إقامتك وحسب شرح المبلغ على ورقة التبليغ المرقمة (٣٨٢٢) المؤرخة في (٢٤/ ٥/ ٢٠٢٢) والمختومة من مركز شرطة (الحرية) وختم المجلس البلدي بموجب كتاب مركز الشرطة المرقم (٨٥١٣) في (٢/ ٨/ ٢٠٢٢) تقرر تبليغك بالصحف المحلية
جهة الانذار :لي بذمتك مبلغا مقداره بمجموع كلي (٦٣,٠٠٠,٠٠٠) ثلاثة وستون مليون دينار عن الكمبيالات الموقعة من قبلك بالعدد(٦٥١٩ و٦٥٢٠ و٦٥٢١ و٦٥٢٢) في ٨/ ٩/ ٢٠١٩ والصادرة من كاتب عدل الكاظمية المساني و(٢٠١٧١) في ٣٠/ ٩/ ٢٠١٩ والصادرة من كاتب عدل الكاظمية الصباحي مع العلم أن تاريخ استحقاق جميع الكمبيالات منذ سنة ٢٠١٩ لذا انذرك بتسديد المبلغ لي خلال سبعة أيام من تاريخ تبلغك بهذا الانذار وبخلافه سوف اقيم عليك الدعاوي لدى المحاكم المختصة واحملك كافة الأضرار والمصاريف والرسوم المنذر : حامد عزيز محسن رقم الهوية ١٩٥٧٦٢٩٠٥٢٨٣ في ٢٨/ ١١/ ٢٠١٧ لغاية ٢٧/ ١١/ ٢٠٢٧ العنوان السلام م٦٤٥ ز٥٥ د١١ رقم الاستمارة ٩١٩٤
الكاتب العدل/ جنان طالب
***

محكمة الأحوال الشخصية في سامراء
العدد/ ٦٩٨٨ / قدمت المستدعية (رشا جاسم محمد) طلب الى هذه المحكمة تطلب فيه اصدار حجة حجر وقيمومة لزوجها المفقود (عبدالرحمن علي حسين علوان العباسي والذي فقد بتاريخ ١٥/ ٤/ ٢٠١٧ وعليه واستنادا لقانون رعاية القاصرين قررت هذه المحكمة نشر فقدانه في صحيفتين محليتين يوميتين لغرض التثبت من حياة المفقود
القاضي/ كاظم متعب داود
***

محكمة جنح الكاظمية
العدد/ ١٦١٥ / ج / ٢٠٢١
الى المحكوم عليه غيابيا / حيدر حسين فرج يسكن الحرية م ٤٣٦ ز ١٣ د ٨
لحسم الدعوى الجزائية بالعدد ١٦١٥ /ج/ ٢٠٢١ وصدور الحكم الغيابي بتاريخ ١٣/ ٢/ ٢٠٢٢ قررت محكمة جنح الكاظمية ادانتك وفق احكام المادة ٤١٣/ ١ من قانون العقوبات وحكمت عليك غيابيا بالحبس البسيط لمدة ستة اشهر عليه تقرر تبليغك بصحيفتين يوميتين محليتين لتسليم نفسك الى اقرب مركز شرطة وتقديم اعتراضك على الحكم اعلاه خلال مدة ثلاثة اشهر من تاريخ نشر الاعلان وبخلافه سيصبح الحكم الغيابي بالتجريم والعقوبة بمنزلة الحكم الوجاهي استنادا لاحكام المادة ٢٤٣ الاصولية
القاضي / قصي شياع مظهر
***

محكمة جنح الكرخ
العدد/ ١٧٤٠ / ج / ٢٠٢٢
الى المتهم الهارب / هاشم قيس سلمان
اصدرت هذه المحكمة بتاريخ ٢٤/ ٧/ ٢٠٢٢ حكما غيابيا يقضي عليك الحبس الشديد لمدة سنتان وفقا لاحكام المادة ٢٩٢ عقوبات واصدار امر القبض بحقك وفق احكام المادة المذكورة اعلاه لتنفيذ العقوبة بحقك ولمجهولية محل اقامتك في الوقت الحاضر قررت المحكمة تبليغك بصحيفتين محليتين يوميتين بالقرار المذكور ولك حق الاعتراض والتمييز ضمن المدة القانونية وبعكسه سوف يكتسب الحكم الدرجة القطعية وفق الاصول
القاضي / محمد عبد الكريم ابراهيم
***

محكمة جنح الكرخ
العدد/ ٢١٩ / ج / ٢٠٢٢
الى المتهم الهارب / اكرم كاطع مطر
اصدرت هذه المحكمة بتاريخ ٢٥/ ٧/ ٢٠٢٢ حكما غيابيا يقضي عليك الحبس الشديد لمدة سنتان وفقا لاحكام المادة ٤٥٩ عقوبات واصدار امر القبض بحقك وفق احكام المادة المذكورة اعلاه لتنفيذ العقوبة بحقك ولمجهولية محل اقامتك في الوقت الحاضر قررت المحكمة تبليغك بصحيفتين محليتين يوميتين بالقرار المذكور ولك حق الاعتراض والتمييز ضمن المدة القانونية وبعكسه سوف يكتسب الحكم الدرجة القطعية وفق الاصول
القاضي / محمد عبد الكريم ابراهيم
***

محكمة جنح الكرخ
العدد/ ١٨٢٦ / ج / ٢٠٢٢
الى المتهم الهارب / ايمن حسين حسون
اصدرت هذه المحكمة بتاريخ ٢٦/ ٧/ ٢٠٢٢ حكما غيابيا يقضي عليك الحبس الشديد لمدة ستة اشهر فقط وفقا لاحكام المادة ٤١٣ عقوبات واصدار امر القبض بحقك وفق احكام المادة المذكورة اعلاه لتنفيذ العقوبة بحقك ولمجهولية محل اقامتك في الوقت الحاضر قررت المحكمة تبليغك بصحيفتين محليتين يوميتين بالقرار المذكور ولك حق الاعتراض والتمييز ضمن المدة القانونية وبعكسه سوف يكتسب الحكم الدرجة القطعية وفق الاصول
القاضي / محمد عبد الكريم ابراهيم
***

محكمة جنح الكرخ
العدد/ ١١٣٤ / ج / ٢٠٢٢
الى المتهم الهارب / اثير عبد الواحد ناصر
اصدرت هذه المحكمة بتاريخ ٢٦/ ٧/ ٢٠٢٢ حكما غيابيا يقضي عليك الحبس الشديد لمدة سنتان وفقا لاحكام المادة ٤٥٩/ ١ عقوبات واصدار امر القبض بحقك وفق احكام المادة المذكورة اعلاه لتنفيذ العقوبة بحقك ولمجهولية محل اقامتك في الوقت الحاضر قررت المحكمة تبليغك بصحيفتين محليتين يوميتين بالقرار المذكور ولك حق الاعتراض والتمييز ضمن المدة القانونية وبعكسه سوف يكتسب الحكم الدرجة القطعية وفق الاصول
القاضي / محمد عبد الكريم ابراهيم

محكمة جنح الكرخ
العدد/ ٥٨٤ / ج / ٢٠٢٢
الى المتهم الهارب / محمود رافع صالح
اصدرت هذه المحكمة بتاريخ ٣/ ٧/ ٢٠٢٢ حكما غيابيا يقضي عليك الحبس الشديد لمدة سنتان وفقا لاحكام المادة ٤٥٣ من قانون العقوبات واصدار امر القبض بحقك وفق احكام المادة المذكورة اعلاه لتنفيذ العقوبة بحقك ولمجهولية محل اقامتك تبليغك بصحيفتين محليتين يوميتين بالقرار المذكور ولك حق الاعتراض والتمييز ضمن المدة القانونية وبعكسه سوف يكتسب الحكم الدرجة القطعية وفق الاصول
القاضي / محمد عبد الكريم ابراهيم

مجلس القضاء الاعلى
رئاسة محكمة استئناف البصرة الاتحادية
محكمة بداءة المعقل
العدد : ٩٣٢ / ب / ٢٠٢٢
التاريخ : ١٥ / ٨ / ٢٠٢٢
اعلان
الى المدعى عليه (صباح نوري بهاض)
اقام المدعي (حيدر محمد يوسف)
الدعوى المرقمة ٩٣٢ / ب / ٢٠٢٢ ضدك يطالب فيها (بالزامك بتاديتك مبلغ وقدره سبعة عشر مليون وخمسمائة الف دينار عراقي) وقد عين يوم ٢٨ / ٨ / ٢٠٢٢ موعدا للمرافعة ولمجهولية محل اقامتك حسب شرح القائم بالتبليغ وتاييد المجلس البلدي في النجيبية بانتقالك الى جهة مجهولة قرر تبليغك بصحيفتين محليتين يوميتين وفي حالة عدم حضورك الى المرافعة او ارسال من ينوب عنك فانه سوف يتم اجراء المرافعة بحقك غيابيا وعلنا وفق القانون .
القاضي الاول
علوان بربوت البزوني
////////////////////
مجلس القضاء الاعلى
رئاسة محكمة استئناف صلاح الدين الاتحادية
دار القضاء في يثرب
محكمة البداءة
العدد : ١١٠ / ب / ٢٠٢٢
التاريخ : ١٤ / ٨ / ٢٠٢٢
م / تبليغ المدعى عليه / محمد يونس عزت
اقام المدعي (حبيب قيس جعفر) الدعوى البدائية المرقمة اعلاه والذي يطلب فيها دعوتك للمرافعة ولمجهولية محل اقامتك وحسب كتاب محكمة البداءة في الوجيهية بالعدد ١٥٥ في ٣ / ٧ / ٢٠٢٢ ومرفقاته ورقة تبليغ واشعار المختار لذا تقرر تبليغك بواسطة صحيفتين محليتين رسميتين للحضور امام هذه المحكمة بتاريخ ٢٨ / ٨ / ٢٠٢٢ الساعة التاسعة صباحا وفي حالة عدم حضورك او ارسال من ينوب عنك قانونا سوف تجري المرافعة بحقك غيابيا وعلنا وفق القانون .
القاضي
حازم محمد احمد
////////////////////
اعلان
الى الشريك / جنان علي حسين
اقتضى حضورك الى بلدية التاجي لاجراء اجازت بناء على العقار المرقم ٥٥٩٩
الشريك
باسم حسن كاطع

اعلان
الى الشريك / ثائر عبود حسن
اقتضى حضورك الى بلدية التاجي لاجراء اجازت بناء على العقار المرقم ٨٨٠٢
الشريك
مصطفى صالح حسن
////////////////////
اعلان
الى الشريك / عدويه حمود
اقتضى حضورك الى بلدية التاجي لغرض استخراج اجازة البناء المرقمة ١٨١٨ سبع البور .
الشريك
حيدر عبد مطر
////////////////////
مجلس القضاء الاعلى
رئاسة محكمة استئناف بغداد / الكرخ الاتحادية
محكمة بداءة الكرخ
العدد : ٣١٤٩ / ب / ٢٠٢٠
التاريخ : ١٤ / ٨ / ٢٠٢٢
اعلان
الى المدعى عليه / سالار عبد المنعم
اقام المدعي / محمد شهاب احمد الدعوى البدائية المرقمة اعلاه لدى هذه المحكمة يطالبك فيها (الزامك بدفع مبلغ اربعمائة الف دينار بداية كل شهر اعتبارا من ٢ / ٨ / ٢٠١٩ ولمجهولية محل اقامتك قرر تبليغك بصحيفتين محليتين يوميتين واسعتي الانتشار بموعد المرافعة يوم ١٥ / ٨ / ٢٠٢٢ الساعة التاسعة وفي حال عدم حضوركم او من ينوب عنكم قانونا ستجري المرافعة بحقكم غيابيا وعلنا وفق القانون .
القاضي
علي عبد الغفور احمد
////////////////////
قرار تصفية شركة محدودة
بناءا على ماجاء بقرار الهيئة العامة لشركة ضيوف الديوانية لتجارة السيارات محدودة المسؤولية المتخذ بتاريخ ١٢ / ١٢ / ٢٠٢١ المتضمن وضع الشركة تحت التصفية وتعيين السيد المحامي احمد سعيد دخيل مصفيا لها .
اني مسجل الشركات صادقت على القرار المذكور اعلاه على ان يتم نشره طبقا لاحكام المادة ١٦٠ من قانون الشركات رقم ٢١ لسنة ١٩٩٧ المعدل .
كتب ببغداد في اليوم التاسع والعشرون من شهر جمادي الاخر لسنة ١٤٤٣ هـ - الموافق لليوم الثاني من شهر شباط لسنة ٢٠٢٢ م .
مجاهد محمد شافي العيفان
مسجل الشركات

مجلس القضاء الاعلى
رئاسة محكمة استئناف كركوك الاتحادية
محكمة الاحوال الشخصية في الحويجة
العدد : ٥٢٤ / ش / ٢٠٢٢
التاريخ : ١١ / ٨ / ٢٠٢٢
اعلان
الى المدعى عليه (ياسر ابراهيم مجيد) يسكن قضاء الحويجة سابقا وحاليا مجهول محل الاقامة بتاريخ ٢٣ / ١٢ / ٢٠١٩ اصدرت هذه المحكمة اعلامها الشرعي المرقم ٥٢٤ / ش / ٢٠١٩ والمتضمن ايقاع التفريق بينك وبين المدعية (ليلى احمد حسن) ولمجهولية محل اقامتك حاليا تقرر تبلغك اعلانا بصحيفتين محليتين رسميتين ولك حق الاعتراض على هذا الحكم خلال المدة القانونية البالغة ثلاثون يوما .
القاضي
غافل محمد حسن
////////////////////
مجلس القضاء الاعلى
رئاسة محكمة استئناف كركوك الاتحادية
محكمة الاحوال الشخصية في الرياض
العدد : ٧٩ / ش / ٢٠٢٢
التاريخ : ٣ / ٨ / ٢٠٢٢
م / اعلان
الى / المدعى عليه (صلاح شهاب حسن) يسكن الرياض – قرية عبد الله الياسين سابقا مجهول محل الاقامة حاليا .
اصدرت محكمة الاحوال الشخصية في الرياض قرارها الغيابي المرقم ٧٩ / ش / ٢٠٢٢ بتاريخ ٢٧ / ٧ / ٢٠٢٢ المتضمن الحكم بتاييد حضانة المدعية (كوثر احمد حسين) للاطفال (نور الدين تولد ٢٠٠٧ وعبد الرحمن تولد ٢٠٠٨ وزمن تولد ٢٠٠٩ وايناس تولد ٢٠١٢) اولاد المدعى عليه ونظرا لمجهولية محل اقامتك تقرر تبليغك اعلانا في صحيفتين محليتين وفي حالة عدم اعتراضك على الحكم المذكور او الطعن به تمييزا خلال المدة القانونية سوف يكتسب الحكم المذكور الدرجة القطعية .
القاضي
فلاح حسن محمد
////////////////////
وزارة الداخلية
وكالة الوزارة للشؤون الادارية والمالية
مديرية الاحوال المدنية والجوازات والاقامة
قسم شؤون الاحوال المدنية كركوك
العدد : ١٦٢٢
التاريخ : ٧ / ٨ / ٢٠٢٢
م / اعلان
قدم المواطن (بعث حسن حسين) دعوى في هذه المديرية لتبديل اسمه من (بعث) الى (فهد) من لديه اعتراض مراجعة هذه المديرية خلال خمسة عشر يوما من تاريخ نشره في الجريدة وبعكسه سوف تنظر هذه المديرية في الدعوى وفق احكام المادة ٢٢ من قانون البطاقة الوطنية رقم (٣) لسنة ٢٠١٦ .
اللواء
رياض جندي عبد الكاظم
مدير الاحوال المدنية والجوازات والاقامة العام
////////////////////
قرار تصفية شركة محدودة
بناءا على ماجاء بقرار الهيئة العامة لشركة (ارض الاحلام للسياحة والسفر محدودة المسؤولية) المتخذ بتاريخ ١٩ / ٦ / ٢٠٢٢ المتضمن وضع الشركة تحت التصفية وتعيين المحاميان المصفيان للشركة (محمد عبد الكريم خضير) و (سارة حسام خيرو) مصفيا لها .
اني مسجل الشركات صادقت على القرار المذكور اعلاه على ان يتم نشره طبقا لاحكام المادة (٢٠٦) من قانون الشركات رقم ٢١ لسنة ١٩٩٧ المعدل .
كتب ببغداد في اليوم الرابع من شهر محرم لسنة ١٤٤٤ هـ - الموافق لليوم الثاني من شهر اب لسنة ٢٠٢٢ م .
مجاهد محمد شافي العيفان
مسجل الشركات

جمهورية العراق
مجلس القضاء الأعلى
رئاسة محكمة استئناف صلاح الدين الاتحادية
محكمة بداءة بلد
العدد : ٣٩ / ب / ٢٠٢٢
التاريخ ١٥ / ٨ / ٢٠٢٢
إعلان
إلى المدعى عليهما / ١- مناهي حسين حسن ٢- عباس فليح حسن
بتاريخ ٢٦ / ٧ / ٢٠٢٢ أصدرت هذه المحكمة حكماً غيابياً بحقكما بالدعوى المرقمة ٣٩ / ب / ٢٠٢٢ والمتضمن رفع التجاوز الواقع من قبلكما على حصة المدعي (أثير حمزة ناجي) في القطعة المرقمة ١٢ / ١٦٨ مقاطعة ٤٥ بني سعد وتسليمها للمدعي خالية من الشواغل وحسب الإبعاد المؤشرة بتقرير الخبير المساح وبالنظر لمجهولية محل إقامتكما قررت هذه المحكمة تبليغكما بواسطة صحيفتين محليتين يوميتين واسعة الانتشار بقرار الحكم الصادر بحقكما غيابياً ... مع التقدير .
القاضي
مطلك عبد الله خلف

جمهورية العراق
مجلس القضاء الاعلى
رئاسة محكمة استئناف بغداد الكرخ الاتحادية
محكمة الاحوال الشخصية في الكاظمية
العدد ٢٣٣٦ / ش / ٢٠٢٢
التاريخ ١٥ / ٨ / ٢٠٢٢
اعلان
المدعي / نادية علي سلمان
المدعى عليه / نبيل فاضل محمد علي
اصدرت هذه المحكمة قرارها المرقم (٢٣٣٦ / ش / ٢٠٢٢) بتاريخ ١ / ٨ / ٢٠٢٢ المتضمن (قررت المحكمة الحكم بتأييد حضانة المدعية (نادية علي سلمان) على ابنتها (مريم تولد ٢٠١١) ابنة المدعى عليه نبيل فاضل محمد علي وذلك لغرض مراجعة كافة الدوائر الحكومية بما في ذلك السفر بالمحضون واصدار جواز سفر لها والعودة بها بعد انتهاء فترة العلاج وتحميل المدعى عليه المصاريف حكماً غيابياً قابلاً للاعتراض والتمييز ولمجهولية محل اقامتك تقرر تبلغك بالقرار اعلاه بصحيفتين يوميتين ولك حق الطعن على هذا القرار المذكور خلال المدة المقررة بكافة طرق الطعن القانونية وفي حالة عدم حضورك او من ينوب عنك قانوناً يكتسب القرار الدرجة القطعية ووفق الاصول
القاضي / سعد محيي عباس الجبوري

مديرية بلدية بعقوبة
الى /السيد أنور فؤاد حميد/// السيد هادي حسن علوان
م/حضور
اقتضى حضوركما الى مديرية بلدية بعقوبة خلال عشرة ايام من اليوم التالي لنشر الاعلان وذلك لاصدار اجازة البناء على القطعة المرقمة ٢/ ٩٧٥٩م٣٩ الكاطون وذلك لكونكما شركائي في القطعة اعلاه
الشريك
احسان لطيف رحيم

فقدان
فقد مني الوصل المرقم(٤٤٣٦٦٥) في ٢٠٢٢/٣/١٧ بمبلغ (٢١٦٠٠٠) مائتان وستة عشر الف دينار الصادر من مديرية بلدية قزانية باسم/ حسين أسعد سمين – فمن يعثر عليه تسليمه الى جهة الاصدار .

محكمة بداءة الكرخ
العدد/ ٣٧٤٦ / ب / ٢٠٢٢
الى المدعى عليهم/ ساميه وفرزيه وابتسام وبشرى ونهله وهدى بنات حسن مهودر
أقام المدعي/ سامي حسن مهودر الدعوى البدائية المرقمة اعلاه يطلب فيها الزام الحكم بتصفية العقار المرقم ١/ ١٧٨٠ م ٢٠ داودي وان العقار موقوف وقفا ذريا وتوزيع ثمنه على الشركاء وتحميل المدعى عليهم الرسوم والمصاريف واتعاب المحاماة ولمجهولية محل اقامتك حسب شرح المبلغ القائم بالتبليغ وتأييد المجلس البلدي عليه تقرر تبليغك بصحيفتين محليتين للحضور امام هذه المحكمة بموعد المرافعة يوم ٢٩/ ٩/ ٢٠٢٢ الساعة التاسعة صباحا وعند عدم حضورك او من ينوب عنك قانونا ستجري المرافعة بحقك غيابيا وعلنا وفق القانون
القاضي / علي عبد الغفور احمد
***

محكمة الاحوال الشخصية في الخالدية
العدد / ٣٥٣ / ش / ٢٠٢٢
الى المدعى عليه /اياد عادل خليل م / تبليغ موعد مرافعة
بناءا على الدعوى المرقمة اعلاه المقامة من قبل المدعية (نجاة عادل خلف) قررت هذه المحكمة تبليغك في صحيفتين محليتين يوميتين رسميتين حيث ان الدعوى المقامة ضدك هي دعوى (تفريق للضرر) وفي حال عدم حضورك او حضور من ينوب عنك سيجرى الحكم بحقك غيابيا وعلنا وفق القانون
القاضي / اشرف هادي حنشل
***

مديرية تنفيذ الرصافة
رقم الاضبارة / ٢٩٩٤ / ٢٠٢١
الى المنفذ عليه/ عمار غانم وحيد - لقد تحقق لهذه المديرية من اشعار مركز شرطة الجامعة العدد ٥٦٧ في ١٨/ ١/ ٢٠٢٢ وختم مختار محلة ٦٣١ انك مجهول محل الاقامة وليس لك موطن دائم او مؤقت او مختار يمكن اجراء التبليغ عليه واستنادا للمادة (٢٧) من قانون التنفيذ تقرر تبليغك اعلانا بالحضور في مديرية تنفيذ (الرصافة) خلال خمسة عشر يوما تبدأ من اليوم التالي للنشر لمباشرة المعاملات التنفيذية بحضورك وفي حالة عدم حضورك ستباشر هذه المديرية باجراءات التنفيذ الجبري وفق القانون
المنفذ العدل
اوصاف المحرر/ قرار محكمة بداءة الاعظمية بالعدد ٢٩٦٥/ب/ ٢٠٢١ في ٢٩/ ٨/ ٢٠٢١ المتضمن الزام المدعى عليه عمار غانم وحيد بتاديته للمدعي/ ميسم احسان عبد المنعم مبلغ مقداره مليونان وستمائة وعشرون الف
***

محكمة بداءة الكاظمية
العدد/ ٥٤٩ / ب / ٢٠١٨
الى المدعى عليه/ سليم عبد الامير عقيل - اصدرت هذه المحكمة الدعوى البدائية المرقمة اعلاه بتاريخ ١٩/ ٤/ ٢٠١٨ حكماً غيابياً يقضي بالزام المدعى عليهم سليم عبد الامير عقيل ومحمد سليم جبار بالتكافل والتضامن بتاديتهما الى المدعي المدير العام لمصرف الرافدين اضافة لوظيفته مبلغا مقداره اربعة عشر مليون ومئة وسبعة الاف وثمانمائة وخمسة وسبعون دينار مع الفائدة الاتفاقية بنسبه ٢١ % اعتبارا من تاريخ ١٤/ ١١/ ٢٠١٧ ولغاية التادية الفعلية وبالنظر لمجهولية محل اقامتك حسب شرح القائم بالتبليغ وتأييد مديرية ناحية المأمون وانتقالك الى جهة مجهولة عليه قررت هذه المحكمة تبليغك بصحيفتين محليتين يوميتين ولك حق الاعتراض خلال المدة القانونية وبعكسه سيكتسب القرار الدرجة القطعية وفق الاصول
القاضي/ علي محمد العكيلي
***

محكمة الاحوال الشخصية في الكرخ
العدد/ ٣٣٦٣ / ش / ٢٠٢٢
الى المدعى عليه/ طلال ظافر ابراهيم -اصدرت هذه المحكمة قرارها المرقم اعلاه والمؤرخ في ٢٨/ ٧/ ٢٠٢٢ المتضمن فيه قررت المحكمة الحكم بتصديق الطلاق الرجعي الذي اوقعه المدعى عليه طلال ظافر ابراهيم خارج المحكمة بتاريخ ١/ ١/ ٢٠٢٢ على زوجته المدعية رويده عبد الزهره عبد الحسين واعتباره طلاقا رجعيا واقعا للمرة الاولى بينهما انقلب الى طلاق بائن بينونة صغرى لانتهاء عدة المدعية دون حصول الرجعة ولايحق لها الزواج من رجل اخر ولمجهولية محل اقامتك حسب شرح المبلغ القضائي وتأييد المجلس البلدي له قررت المحكمة تبليغك بصحيفتين محليتين وعند عدم حضورك او من ينوب عنك قانوناً للاعتراض او الطعن التمييزي سوف يكتسب الحكم الدرجة القطعية وفق الاصول وخلال شهر واحد اعتبارا من اليوم الثاني للنشر
القاضي / علي محمد هاشم الناجي
***

مديرية تنفيذ الكرخ
رقم الاضبارة / ٢٣١٣ / ٢٠٢٢
الى المنفذ عليه/ ضرغام حميد احمد - مجهول محل الاقامه - لقد تحقق لهذه المديرية من شرح القائم بالتبليغ على مذكرة الاخبار بالتنفيذ وكتاب مركز شرطة المنصور بالعدد ١١٢٤٦ في ١٠/ ٨/ ٢٠٢٢ وختم مختار محلة ٦١١ انك مجهول محل الاقامة وليس لك موطن دائم او مؤقت او مختار يمكن اجراء التبليغ عليه واستنادا للمادة (٢٧) من قانون التنفيذ تقرر تبليغك اعلانا بالحضور في مديرية تنفيذ (الكرخ) خلال خمسة عشر يوما تبدأ من اليوم التالي للنشر لمباشرة المعاملات التنفيذية بحضورك وفي حالة عدم حضورك ستباشر هذه المديرية باجراءات التنفيذ الجبري وفق القانون
المنفذ العدل/ دينا هادي احمد
اوصاف المحرر/ لقد نفذ الدائن القرار الصادر من رئاسه محكمة استئناف بغداد الكرخ الاتحادية العدد ٥٦/س/ ٢٠٢٢ في ٧/ ٣/ ٢٠٢٢ المتضمن الزام المدين ضرغام حميد احمد القرار اعلاه بمنع المعارضة للمدعية يسرى عبد الكريم جاسم بالانتفاع بالجزء المشغول من قبلهم في العقار المرقم ٧/ ٢٤٠ م ٢٠ داودي وتسليمه الى المدعية خالي من الشواغل

محكمة بداءة الكرخ
العدد/ ١٨٧٢ / ب / ٢٠٢١
المدعي/ محمود عبد الوهاب عبد الجبار -المدعى عليهم / مصطفى عبد الوهاب عبد الجبار وجماعته تنفيذا للقرار المرقم ١٨٧٢/ب/ ٢٠٢١ في ٢٥/ ١/ ٢٠٢٢ بازالة شيوع العقار المرقم ٩١٦/٨ م ٢٠ داوودي م٦١٦ ز ٢ د٢٦ لذا تقرر الاعلان عن بيعه لمدة (٣٠) ثلاثون يوما ابتداءا من اليوم التالي للنشر في صحيفتين محليتين يوميتين واسعتي الانتشار فعلى الراغبين بالشراء الحضور لهذه المحكمة الساعة (١٢) ظهرا من يوم المزايدة مستصحبين معهم التامينات القانونية بنسبة (١٠%) من القيمة المقدرة البالغة (١,٦٢٠,٠٠٠,٠٠٠) مليار وستمائة وعشرون مليون دينار وبصك مصدق إن لم يكن من الشركاء ويتحمل المشتري أجور المناداة والتسجيل
القاضي الاول/ علي حسين علي العطيه
ملاحظة/اذا صادف يوم المزايدة عطلة رسمية فيعتبر اليوم الذي يليه موعداً للمزايدة
الاوصاف/ العقار عبارة عن طابقين الطابق الارضي يبدأ بباب حديد الى طرمة مبلطة بالشتايكر الملون ثم باب خشب كبير مزخرف يؤدي الى كليدور مستطيل ٣م×٦م تطل عليه عدة ابواب اولا باب الهول ٢ -باب غرفة النوم ٣- باب المطبخ وابواب عدد ٣ للحمامات اثنان لشاغلي العقار وواحد للضيوف وباب أخر يؤدي الى صالة الاستقبال مفتوحة الى صالة طعام وكذلك يوجد سلم بايات تعليق يؤدي الى الطابق العلوي
***

محكمة الاحوال الشخصية في الكرخ
العدد/ ١٤٩٥ / ش / ٢٠٢٢
الى المدعى عليه/ ضحى فريد محمد -اقام المدعي/ محمد عبود احمد الدعوى المرقمة اعلاه دعوى نشوز ولمجهولية محل اقامتك والمؤيد من المجلس المحلي تقرر تبليغك بموعد المرافعه بصحيفتين يوميتين واسعتي الانتشار وفي حالة عدم حضورك او من ينوب عنك قانوناً وخلال ثلاثون يوما تبدا من اليوم التالي للنشر سوف يكتسب القرار الدرجة القطعية بحقكما
القاضي/ اياد مطشر شلال
***

محكمة بداءة الكرخ
العدد/ ٥٦٩ / ب / ٢٠٢٢
المدعي/ عبد الله خليفة عبد الله ونوار رعد محسن - المدعى عليه/ محمد غسان محمد راضي وجماعته - تنفيذا للقرار المرقم ٥٦٩/ب/ ٢٠٢٢ في ٢٤/ ٤/ ٢٠٢٢ بازالة شيوع العقار المرقم ٢٨٣٥/٧ م ١٩ الغزالية ويقع في محلة ٦٤١ ز ٦٠ د ٢٤ لذا تقرر الاعلان عن بيعه لمدة (٣٠) ثلاثين يوما ابتداءا من اليوم التالي للنشر في صحيفتين محليتين يوميتين واسعتي الانتشار فعلى الراغبين بالشراء الحضور لهذه المحكمة الساعة (١٢) ظهرا من يوم المزايدة مستصحبين معهم التامينات القانونية بنسبة (١٠%) من القيمة المقدرة البالغة (٩٢٧,٠٠٠,٠٠٠) تسعمائة وسبعة وعشرون مليون دينار وبصك مصدق إن لم يكن من الشركاء ويتحمل المشتري أجور المناداة والتسجيل
القاضي / استبرق حمادي عزاوي
ملاحظة/اذا صادف يوم المزايدة عطلة رسمية فيعتبر اليوم الذي يليه موعداً للمزايدة
الاوصاف/ العقار عبارة عن دار يقع في منطقة الغزالية ملك صرف يتكون من طابقين يبدأ من الباب الرئيسي وهو باب حديدي يؤدي الى كراج يتسع الى سيارتين ويليه مطبخ حار وبارد ومخزن وتوجد صالة واستقبال وحولي ومرافق وحمام وغرفة نوم عدد اثنين وهناك حديقة خلفية صغيرة في الطابق الارضي وهناك درج يؤدي الى الطابق الاول وفيها غرفة نوم عدد ٢ وحولي يؤدي الى السطح والذي يحمل نفس مواصفات الطابق الارضي ومنه سلم معلق يؤدي الى البيتوته ومنه الى السطح مبلط بالشتايكر درجة البناء فوق المتوسط مبني بالطابوق والاسمنت واللبخ من الخارج بالاسمنت ومبيض من الداخل بالجص والبورك والمطبخ والحمامات مغلفة بالسيراميك والارضيات بالموزائيك والممر اليبان خشب صاج والشبابيك حديد مواصفات الطابق الاول نفس مواصفات الطابق الارضي خلف العقار حديقة كبيرة على عرض العقار في الزاوية اليمنى مخزن وتتصل بممشى عرضه ٢م يصل الى واجهة الدار من الجهة اليمنى للعقار العقار يقع في منطقة متكاملة المواصفات في اليرموك مقابل سيد الحليب تقريبا درجة البناء جيدة مبني في ستينيات القرن الماضي وتم أجراء تحسينات عليه في ثمانينيات القرن الماضي مساحة العقار ٤٠ م حسب سند التسجيل العقاري وتم فتح الباب من قبل المدعى عليه مصطفى عبد الوهاب وأفاد بانه لايشغل الدار وان الدار خالي من الشاغلين وان مفتاح الدار لديه ولايرغب بالبقاء بعد البيع وفيه سطح آخر وارضية الدار كاشي عادي والدار خالية من الشاغلين والعقار عكادة من الطابوق والشيلمان درجة البناء دون الوسط والمنطقة كاملة الخدمات سواء الماء والكهرباء والمجاري والاسواق العقار ملك صرف مساحة العقار ٤٠٧,٣٢ م٢
***

محكمة بداءة البياع
العدد/ ٢٠٠٤ / ب / ٢٠٢٢
المدعي/ حسين عبد الحسين مزعل - المدعى عليه/ هيثم خالد ابراهيم الدعوى المرقمة اعلاه لدى هذه المحكمة يطالبك فيها بتسديد مبلغ ٧,٢٢٠,٠٠٠ مليون دينار عراقي ولمجهولية محل اقامتك قرر تبليغك بصحيفتين يوميتين بموعد المرافعة يوم ٢٩/ ٨/ ٢٠٢٢ الساعة التاسعة وفي حالة عدم حضورك او ارسال من ينوب عنك قانونا ستجري المرافعة بحقك غيابيا وعلنا وفق القانون
القاضي/ علي محمد هاشم الناجي
***

محكمة بداءة البياع
العدد/ ١٠٩٤ / ب / ٢٠٢٢
المدعي/ احمد عبيد حسين - الشخص الثالث/ علي نصير خصاف الدعوى المرقمة اعلاه لدى هذه المحكمة يطالبك فيها اشخاصا ثالثة الى جانب المدعى عليهم وابطال القيود المسجلة على العجلة ١٩٩٣٤ -ن بغداد نوع لاندكروز ولمجهولية محل اقامتك قرر تبليغك بصحيفتين يوميتين بموعد المرافعة يوم ٢٨/ ٨/ ٢٠٢٢ الساعة التاسعة وفي حالة عدم حضورك او ارسال من ينوب عنك قانونا ستجري المرافعة بحقك غيابيا وعلنا وفق القانون
القاضي/ علي محمد هاشم الناجي

محكمة الاحوال الشخصية في الاعظمية
العدد / ٣٢٣٠ / ش / ٢٠٢٢
الى المدعى عليه/ اكرم جواد ابراهيم - اقامت المدعية/ ايمان باقر محمود الدعوى الشرعية اعلاه والتي موعد مرافعتها ٢٤/ ٨/ ٢٠٢٢ والتي تروم فيها تفريق للهجر ولمجهولية محل اقامتك اقامتك تقرر تبليغك بصحيفتين رسميتين وعند عدم حضورك الى هذه المحكمة في تمام الساعة التاسعة صباحا او من ينوب عنك قانونا ستجري المرافعة بحقك غيابيا وعلنا حسب الاصول
القاضي/ نوار عبيد علي
***

محكمة جنح الاعظمية
العدد/ ٤٨١ / ج / ٢٠٢٢
الى المحكوم / مروان ياسين شاكر - اصدرت هذه المحكمة حكما غيابيا في الدعوى المرقمة ٤٨١/ج/ ٢٠٢٢ والمؤرخ ١٠/ ٨/ ٢٠٢٢ يقضي بالحكم عليك بعقوبة الحبس البسيط لمدة سنة واحدة وفق المادة ٤٥٣ من قانون العقوبات ولمجهولية محل اقامتك لذا تقرر تبليغك بصحيفتين محليتين بالحكم المذكور وعند عدم الطعن به سيكتسب الحكم درجة البتات
القاضي / علي حسين نجم
***

محكمة جنح الاعظمية
العدد/ ٤٨٢ / ج / ٢٠٢٢
الى المحكوم / فراس عطا الله محمد - اصدرت هذه المحكمة حكما غيابيا في الدعوى المرقمة ٤٨٢/ج/ ٢٠٢٢ والمؤرخ ١٠/ ٨/ ٢٠٢٢ يقضي بالحكم عليك بعقوبة الحبس البسيط لمدة سنة واحدة وفق المادة ٤٥٩/ ١ من قانون العقوبات ولمجهولية محل اقامتك لذا تقرر تبليغك بصحيفتين محليتين بالحكم المذكور وعند عدم الطعن به سيكتسب الحكم درجة البتات
القاضي / علي حسين نجم
***

محكمة بداءة الأعظمية
العدد / ١٢٥٢ / ب / ٢٠٢٢
إلى المدعى عليه /مهدي سلمان وحيد
أقامت المدعية/ هيفاء كاظم سلمان الدعوى البدائية المرقمة أعلاه أمام هذه المحكمة تطلب فيها الحكم بإلزام المدعى عليه (مهدي سلمان وحيد) بتأدية المبلغ البالغ ٢٠,٨٠٠,٠٠٠ عشرون مليون وثمانمائة إلف دينار عراقي قرر تبليغك إعلاناً بصحيفتين محليتين يوميتين للحضور أمام هذه المحكمة في موعد المرافعة المعين صباح يوم ٢٠٢٢/٩/٤ لذا وعند عدم حضورك أو حضور من ينوب عنك قانونا ستجري المرافعة بحقكم غيابياً و

اختتام بطولة العراق لرفع الأثقال البارالمبية بتفوق نسوي واضح

اختتام بطولة العراق لرفع الأثقال البارالمبية بتفوق نسوي واضح

اختتمت في العاصمة بغداد، بطولة العراق لرفع الأثقال البارالمبي، وذلك بمشاركة واسعة لأندية البلاد كافة.

وانطلقت البطولة، في العاصمة بغداد، وشهدت منافسات قوية بين الرباعات اللاتي شاركن في البطولة من بغداد وبقية المحافظات.

وقالت المنسقة الإعلامية للجنة النسوية، في اللجنة البارالمبية، سميرة الداغستاني ، إن "منافسات البطولة للسيدات أسفرت عن تتويج الرباعة (داخاز) من أربيل بالمركز الأول، لتحصل على الوسام الذهبي، كما فازت الرباعة (زهراء غربي) في وزن ٦٧ بالمركز الأول، وحصلت على الوسام الذهبي أيضاً".

وأضافت شاكر، أن "في وزن ٧٩، فازت الرباعة (غرام رعد) بالمركز الأول وحصلت على الوسام الذهبي، كما فازت الرباعة (رسل عبد الرازق) في وزن ٨٦، بالمركز الأول لتحصل على الوسام الذهبي هي الأخرى".

وأوضحت أن "اتحاد رفع الأثقال، أطلق اسم المؤسس والبطل الدولي (حسن رضا السعدي) على بطولة هذا العام، لغرض استذكارهم وهم أحياء"، مبينة أن "البطولة اقيمت في القاعة الرياضية بمقر اللجنة البارالمبية العراقية، ضمن منطقة البنوك شرقي العاصمة بغداد، لتعد باكورة بطولات العراق لهذا الموسم لرياضة المعاقين".

اتحاد الكرة العراقي : تاخر صرف الاموال عرقل من جديد تعاقدنا مع "المدرب الأجنبي"

عقد، الاتحاد العراقي لكرة القدم اجتماعاً ناقش فيه جملة ملفات من أبرزها قضية المدرب الاجنبي الذي سيتولى مهام قيادة المنتخب العراقي .

وقال رحيم لفتة عضو اتحاد الكرة ، إن "الاموال الخاصة بالمدرب الاجنبي لن تدخل رصيد الاتحاد لحد الان وهذا يحرجنا في التعاقد مع مدرب اجنبي والاتفاق معه بشكل رسمي"، مؤكداً أنه "لا نستطيع الاتفاق مع مدرب اجنبي لثلاث او اربع سنوات ما لم نضمن المبلغ ودخوله خزانة الاتحاد".

واضاف ان "هذا يحرجنا في اكمال التعاقد مع المدرب ويقيد حركة الاتحاد بهذا الشأن"، مشيراً الى "السعي للحصول على المبلغ والاسراع بالتعاقد مع مدرب اجنبي على مستوى عال للمباشرة بعمله باقرب وقت ممكن".

واوضح لفتة ان "قرار صرف المبلغ صدر من الحكومة العراقية وتمت المصادقة عليه، لكنه لم يصرف الى الان والاتحاد لايستطيع التصرف او الاتفاق مع اي مدرب الا في حال دخلت الامول لخزائنه وما زلنا ننتظر هذه اللحظة الحاسمة".

وبين ان "الاجتماع يحدد مسارات مهمة تحدد المسؤوليات المقبلة التي يسعى من خلالها الاتحاد ايصال المنتخبات لمستوى الطموح".

وكان الاتحاد العراقي لكرة القدم أعلن في مؤتمره الصحفي الاسبوع الماضي، انه سيعلن اسم مدرب المنتخب في اجتماع مجلس إدارة الاتحاد الذي كان مقررا اول امس الاحد وتم تأجيله الى امس الاثنين.

بسبب تأخر تسمية المدرب الجديد.. شنيشل يقود المنتخب العراقي بالبطولة الرباعية

منح الاتحاد العراقي لكرة القدم، مدرب المنتخب الاولمبي راضي شنيشل، مهمة قيادة خليط من الاولمبي والوطني ببطولة الأردن الودية المزمع إقامتها في سبتمبر/ ايلول القادم.وأبلغ مصدر أن "القرار جاء بسبب تأخر تسمية مدرب جديد للمنتخب العراقي الأول، نتيجة استمرار المفاوضات مع أسماء عدة".

واشار الى انه "سيتم زج جميع المغتربين لتجربتهم، مع منح الفرصة لبعض العناصر الشبابية". وسيقابل المنتخب العراقي نظيره العماني بالبطولة الرباعية الودية في ٢٣ أيلول فيما سيواجه منتخب الاردن منتخب سوريا، على أن تقام المباراة النهائية ومباراة تحديد المركزين الثالث والرابع في ٢٦ من الشهر نفسه.

محكمة الاحوال الشخصية في كركوك

الى المدعى عليه/ حسين محمد حمزة

اقامت المدعية/ نداء وسمي كريم الدعوى المرقمة ٤٣٩٥/ش/٢٠٢٢ تطلب الحكم باثبات نسب الطفلة (انوار حسين محمد تولد ٢٠١٥/٥/١٠) ولمجهولية محل اقامتك تقرر تبليغك بصحيفتين محليتين وعليك الحضور يوم ٢٠٢٢/٩/١٣ وبعكسه ستجري المرافعة بحقك غيابيا الصحفية: ايتان جليل – القاضي/ محمد فؤاد .

مجلس القضاء الاعلى
رئاسة محكمة استئناف كركوك الاتحادية
محكمة جنح داقوق
العدد: ١٩٥/ج/٢٠٢٢
التاريخ: ٢٠٢٢/٨/١٤
اعلان
الى المتهم الهارب/ بروى عبد الستار جمعة احمد/ يسكن/ داقوق– حي ازادي سابقا وحاليا مجهول محل الاقامة .
لما كنت متهما في الدعوى الجزائية المرقمة ١٩٥/ج/٢٠٢٢ والخاصة بالمشتكي (محمود محمد محمود) وفق المادة ١/٤١٣ من قانون العقوبات ولتعذر تبليغك ولمجهولية محل اقامتك في الوقت الحاضر قررت المحكمة تبليغك اعلانا بصحيفتين محليتين بوجوب حضورك امام هذه المحكمة في الساعة العاشرة من يوم ٢٠٢٢/٩/٢٢ وعند عدم حضورك سيجري المحاكمة غيابيا وفق الاصول .. الصحفية: ايتان جليل
القاضي/ عقيل حسن جعفر

محكمة الاحوال الشخصية في كركوك
العدد: بلا
م/ وصية مؤقتة
الى المدعو / عبد الكريم احمد محمد/ الساكن/ صلاح الدين – سليمان بيك
قدم زوجتك المطلقة ايمان محمد احمد طلبا الى هذه المحكمة تطلب فيها نصبها وصية مؤقتة على اطفالها القاصرين (طيبة وامنه واسراء واحمد) لغرض الحصول على جواز سفر لهم لذا تقرر تبليغك بالحضور امام هذه المحكمة خلال ثلاثة ايام من تاريخ تبلغك وبعكسه ستتخذ المحكمة الاجراءات القانونية . الصحفية: ايتان جليل – القاضي/ علي عاصي حسين الجميلي .

مجلس القضاء الاعلى
رئاسة محكمة استئناف كركوك الاتحادية
محكمة جنح كركوك
العدد/١٣٩٦/ج٣/٢٠٢١
التاريخ: ٢٠٢٢/٨/٧
اعلان
الى المتهم الهارب/ علي راغب حسن علوان
بتاريخ ٢٠٢٢/٧/٢٧ في القضية المرقمة ١٣٩٦/ج٣/٢٠٢١ حكمت محكمة جنح كركوك عليك غيابيا بالحبس البسيط لمدة سنةوفق احكام قسم ٣٥ وفق من قانون المرور المرقم ٨٦ لسنة ٢٠٠٤ واصدار امر القبض بحقك وفق المادة المذكورة وتبليغك اعلانا بالصحف المحلية لتسليم نفسك الى هذه المحكمة او اقرب مركز شرطة والاعتراض على الحكم الغيابي خلال مدة (ثلاثة اشهر) تبدأ من اخر النشر وبعكسه يصبح الحكم بمنزلة الحكم الوجاهي.
الصحفية/ ايتان جليل
القاضي/ عمر يلماز ابراهيم

مجلس القضاء الاعلى
رئاسة محكمة استئناف كركوك الاتحادية
محكمة جنح كركوك
العدد/٣٠٦/ج/٢٠٢١
التاريخ: ٢٠٢٢/٨/١٥
اعلان
الى المتهم الهارب/ ايوب عباس حسن
بتاريخ ٢٠٢١/٥/٢٣ في القضية المرقمة ٣٠٦/ج/٢٠٢١ حكمت محكمة جنح كركوك عليك غيابيا بالحبس البسيط لمدة ستة اشهر استنادا لاحكام المادة (٤٣٤من قانون العقوبات) واصدار امر القبض بحقك وفق المادة المذكورة وتبليغك اعلانا بالصحف المحلية لتسليم نفسك الى هذه المحكمة او اقرب مركز شرطة والاعتراض على الحكم الغيابي خلال مدة (ثلاثة اشهر) تبدأ من اخر النشر وبعكسه يصبح الحكم بمنزلة الحكم الوجاهي. الصحفية/ ايتان جليل
القاضي/ عماد عبد غائب

مجلس القضاء الاعلى
رئاسة محكمة استئناف كركوك الاتحادية
محكمة جنح كركوك
العدد/١١٣٣/ج٣/٢٠٢١
التاريخ: ٢٠٢٢/٨/٧
اعلان
الى المتهم الهارب/ نصر الدين نجم الدين احمد فتاح
بتاريخ ٢٠٢٢/٧/٢٧ في القضية المرقمة ١١٣٣/ج٣/٢٠٢١ حكمت محكمة جنح كركوك عليك غيابيا بالحبس البسيط لمدة سنتين وفق احكام المادة ٣٢ من قانون المخدرات والمؤثرات العقلية رقم ٥٠ لسنة ٢٠١٧ واصدار امر القبض بحقك وفق المادة المذكورة وتبليغك اعلانا بالصحف المحلية لتسليم نفسك الى هذه المحكمة او اقرب مركز شرطة والاعتراض على الحكم الغيابي خلال مدة (ثلاثة اشهر) تبدأ من اخر النشر وبعكسه يصبح الحكم بمنزلة الحكم الوجاهي. الصحفية/ ايتان جليل
القاضي/ عمر يلماز ابراهيم

محكمة الاحوال الشخصية في كركوك
الى المدعى عليه/ بسام سليمان نعمان
اقامت المدعية/ ريام رمضان احمد الدعوى المرقمة ٢٦٩٤/ ش/٢٠٢٢ تطلب الحكم بالزامك بتاديتك نفقة مستمرة للطفلة (نبأ تولد ٢٠٢٠/١/١٧) ولمجهولية محل اقامتك تقرر تبليغك بصحيفتين محليتين وعليك الحضور يوم ٢٠٢٢/٨/٢٢ وبعكسه ستجري المرافعة بحقك غيابيا الصحفية: ايتان جليل – القاضي/ محمد نجاة عبد الحميد محمد علي

"هيئة سمير كاظم" تعقد اجتماعا استثنائيا لتشكيل إدارة جديدة للقوة الجوية

أعلنت الهيئة العامة لنادي القوة الجوية الرياضي، برئاسة سمير كاظم، أنها ستعقد خلال الأيام المقبلة اجتماعاً استثنائياً لانتخاب هيئة مؤقتة تقود النادي.وقالت الهيئة العامة في الوقت الذي نطق القانون بكلمة الحق تجاه ما يجري داخل اروقة نادي القوة الجوية الرياضي جراء المشاكل الادارية بعدما اصدرت وزارة الشباب والرياضة كتابها المرقم بالعدد ٥٣٢٧ في ٢٠٢٢/٨/٣ بحل الهيئة الادارية غير الشرعية (برئاسة شهاب جاهد) وثبوت التزوير والتلاعب بأوراق رسمية قدمت من قبلهم بأسماء الهيئة العامة، بعد التدقيق والتحقيق من قبل اللجنة التي شكلت بأمر من وزير الشباب الكابتن عدنان درجال وثبوت التزوير". وأشارت إلى أنه "من حق الطرف الآخر الذهاب الى القضاء ومحاسبة المقصر حيث تم اعتماد الهيئة العامة المثبتة اسماؤهم في وزارة الشباب والرياضة واللجنة الأولمبية وعددها ٢٦٤ عضوا".

وأضافت "وفي الوقت الذي تسعى الهيئة العامة لانعقاد اجتماع مشترك مع الطرف الآخر لغرض انتخاب هيئة مؤقتة تقود دفة النادي إلى بر الأمان، يقوم الطرف الآخر شهاب جاهد ومن بينهم ثلاثة أشخاص بعرقلة المساعي والحلول كافة". وتابعت الهيئة العامة "نبين إلى جمهورنا العريق ووسائل الإعلام أنه سيتم عقد اجتماع استثنائي للهيئة العامة خلال الأيام المقبلة لتشكيل هيئة مؤقتة تقود النادي لمدة اقصاها ثلاثة اشهر، وحسب قانون الاندية الرياضية رقم ١٨ لسنة ١٩٨٦ والمعدل بالقانون ٣٧ لسنة ١٩٨٨ وبحضور ممثلين عن وزارة الشباب والرياضة واللجنة الأولمبية".

الميناء يرفض افتتاح ملعبه بمباراة كأس السوبر ويصف قرار الاتحاد العراقي بـ"الاستبدادي"

اعلنت ادارة نادي الميناء الرياضي، رفضها لقرار الاتحاد العراقي لكرة القدم بإقامة مباراة كأس السوبر على أرض ملعبها الجديد، معتبرة هذا القرار بـ"الاستبدادي". وقال عضو الإدارة، علي فاضل، إن "نادي الميناء يرفض بشكل قطعي قرار الاتحاد العراقي لكرة القدم الذي حدد ملعب نادي الميناء لاحتضان كأس السوبر التي تجمع بطلي الدوري والكأس فريقيّ الشرطة والكرخ قبل انطلاق منافسات الدوري الممتاز للموسم ٢٠٢٢-٢٠٢٣".

واضاف "فريق نادي الميناء لكرة القدم هو من سيفتتح الملعب كون الملعب ملعبه والنادي تأسس عام ١٩٣١، ولن نسمح لاتحاد الكرة ان يمرر قراره بهذا الشكل المجحف الذي يمس عراقة نادي الميناء".

واوضح فاضل، ان "ادارة الميناء غير ملزمة بقرار الاتحاد الأخير"، مبينا ان "نظام افتتاح الملاعب المعمول به في كل انحاء قائم على ان فريق النادي هو من يفتتح ملعبه وليس فريقاً اخر".

واكد ان "قرار من يلعب في افتتاح ملعب النادي ليس بيد الاتحاد بل بيد نادي الميناء حصراً ولا نسمح للآخرين بالتلاعب بمشاعر جمهور الميناء او التجاوز على حقوقهم بهذا الشكل الاستبدادي".

الاندية العراقية تواصل صفقاتها في "سوق التعاقدات" استعدادا للدوري الممتاز

تتواصل تعاقدات أندية الدوري العراقي الممتاز لكرة القدم، حيث تتسابق الأندية على ضم اللاعبين المحترفين العراقيين والأجانب.

واعلنت ادارة الشرطة عن تعاقدها مع لاعب الميناء أحمد يحيى، وتم توقيع كشوفات عقده رسمياً لتمثيل كرة "القيثارة" في الموسم المقبل، بينما جدد مدافع الشرطة اللاعب فيصل جاسم للفريق لموسم آخر.

وتعاقدت ادارة نادي القاسم مع المهاجم المحترف السنغالي تيدان كمارا لموسم واحد قادماً من نادي نزوى العماني ، كما تعاقدت مع اللاعب علي محمد علي الكحلي حيث وقع كشوفاته لتمثيل نادي القاسم قادماً من نادي الزوراء ، ويلعب بمركز جناح يمين ، وكذلك الظهير الايمن حيدر عبد السلام والمدافع كرار نور .

ووقع لاعب القوة الجوية سامح سعيد لكشوفات نادي زاخو لموسم واحد، وكذلك التحق المدافع علي حسن إلى فريقه القوة الجوية بعد انتهاء فترة إعارته مع نادي القاسم .

بينما تعاقدت ادارة نادي نفط الوسط مع المحترف اليمني ناصر حمودة لموسم واحد قادماً من نادي الميناء.

في حين جدد ثلاثي نادي النفط ليث تحسين، وعلي رحيم، وعلي محسن، والحارس مصطفى طارق لموسم آخر.

الاعلان
استنادا لنص المادة (١٢ / ثالثا / أ) من قانون بيع وايجار اموال الدولة رقم (٢١) لسنة ٢٠١٣ .
تعلن المديرية العامة لتربية ديالى / قسم تربية جلولاء عن تاجير كافتريا القسم والتي تقع ضمن حدود بناية قسم تربية جلولاء وبناية الكافتريا عبارة عن كرفان متصل عدد (١) تعود للمديرية العامة لتربية ديالى – فعلى الراغبين الاشتراك بالمزايدة العلنية مراجعة قسم تربية جلولاء من اليوم التالي لنشر الاعلان ولمدة ثلاثون يوما ويغلق التقديم في الساعة الثانية بعد الظهر قبل يوم المزايدة وستجري المزايدة في اليوم التالي بانتهاء المدة القانونية على قاعة قسم تربية جلولاء في تمام الساعة التاسعة بعد ايداع التامينات والبالغ (٢٠ ٪) والبالغ (٤٠٠ / ٠٠٠) فقط اربعمائة الف دينار من القيمة المقدرة لبدل الايجار بموجب صك مصدق من قبل كل مشترك في المزايدة استنادا لنص المادة (١٢ / رابعا / او خامسا) من القانون اعلاه وحسب الشروط المدرجة ادناه .
شروط الاعلان لغرض الاشتراك في المزايدة العلنية لتاجير الكافتريا :
١-ان لا يكون المستاجر موظفا في احدى دوائر الدولة المدنية او منتسب في الاجهزة الامنية (جيش – شرطة)
٢-تكون اجور الدلالية والاعلانات على من ترسو عليه المزايدة .
٣-لا يحق للمستاجر تاجير الكافتريا من الباطن دون موافقة المؤجر مسبقا وتحريريا بذلك .
٤-ان يلتزم المستاجر بالتعليمات الصادرة بهذا الخصوص .
٥-ان يستصحب المستاجر المستمسكات الثبوتية المطلوبة والمتضمنة :
أ-هوية الاحوال المدنية (اصلي ومصورة)
ب-شهادة جنسية عراقية (اصلي ومصورة)
ج-بطاقة سكن (اصلي ومصورة)
////////////////////
مجلس القضاء الاعلى
رئاسة محكمة استئناف ديالى الاتحادية
محكمة بداءة بعقوبة
العدد : ١٥٠٨ / ب١ / ٢٠٢٢
التاريخ : ١٤ / ٨ / ٢٠٢٢
اعلان حكم غيابي
الى المدعى عليه / سجاد سامي حسين
بتاريخ ٢٧ / ٧ / ٢٠٢٢ اصدرت هذه المحكمة قرارها المرقم اعلاه والمتضمن الزامك بتاديتك للمدعي علاء الدين شامل رشيد مبلغ قدره (مليوني ومائتان وخمسون الف دينار) وتحميلك المصاريف واتعاب محاماة وكيل المدعي المحامي عمر اياد مبلغ مائتان وخمسة وعشرون الف دينار ولمجهولية محل اقامتكم حسب شرح المبلغ سجاد سامي حسين في ٤ / ٨ / ٢٠٢٢ في مركز شرطة بعقوبة الجديدة بكتابهم المرقم ١٢٤٧٦ في ٦ / ٨ / ٢٠٢٢ واشعار مختار قضاء بعقوبة / ٧ منطقة بعقوبة الجديدة حي السلام المختار عباس سحاب خليل في ٤ / ٨ / ٢٠٢٢ قررت هذه المحكمة تبليغك بواسطة صحيفتين محليتين يوميتين واسعتي النطاق ولك حق الاعتراض ضمن المدة القانونية وبعكسه يعتبر القرار مكتسب الدرجة القطعية .
القاضي الاول
ماهر ابراهيم حبيب
////////////////////
مجلس القضاء الاعلى
رئاسة محكمة استئناف ديالى الاتحادية
محكمة بداءة الوجيهية
العدد : ١٠٩ / ب / ٢٠٢٢
التاريخ : ١٥ / ٨ / ٢٠٢٢
الى / المدعى عليه (سجاد سامي حسين) مجهول محل الاقامة
اقام المدعي (سعدون حامد مطك) في الدعوى المنظورة امام هذه المحكمة والمرقمة بالعدد ١٠٩ / ب / ٢٠٢٢ والتي يطلب فيها الحكم بالزامك بمبلغ قدره (٦٥٨٠٠٠٠) ستة ملايين وخمسمائة وثمانون الف دينار لقاء بيع مواد كهربائية منذ اكثر من ثلاثة اشهر وبالنظر لمجهولية محل اقامتك حسب اشعار المختار وشرح القائم بالتبليغ لذا قرر تبليغك نشرا في صحيفتين يوميتين محليتين بالحضور امام هذه المحكمة في الساعة التاسعة صباحا في ٢٣ / ٨ / ٢٠٢٢ وبعكسه سوف ينظر في الدعوى غيابا وعلنا حسب القانون .
القاضي
احمد محمود عبد
////////////////////
اعلان
الى المتهم / ش . م / صادق شامار ابراهيم حيدر
محل العمل / مديرية شرطة محافظة ديالى والمنشات
العنوان : محافظة ديالى / خانقين
بما انك متهم وفق احكام المادة (٣٢) من ق ع د رقم ١٤ لسنة ٢٠٠٨ المعدل ولمجهولية محل اقامتك اقتضى تبليغك بواسطة هذا الاعلان على ان تحضر امام محكمة قوى الامن الداخلي الثالثة المنطقة الثالثة خلال مدة اقصاها ثلاثون يوما اعتبارا من تاريخ تعليق هذا الاعلان في محل اقامتك وتجيب على التهمة الموجهة ضدك وعند عدم حضورك سوف تجري محاكمتك غيابيا استنادا لاحكام المواد (٦٥ و ٦٦) من قانون اصول المحاكمات الجزائية لقوى الامن الداخلي رقم ١٧ لسنة ٢٠٠٨ .
اللواء الحقوقي
علي حمود عباس
رئيس محكمة قوى الامن الداخلي الثالثة
المنطقة الثالثة
////////////////////
اعلان
الى / الشريك / عمر جاسم محمد
اقتضى حضورك الى صندوق الاسكان العراقي الكائن في بعقوبة الجديدة مجاور مديرية بلديات بعقوبة وذلك لتثبيت اقرارك بالموافقة على قيام شريكك (تحرير فرحان جاسم) بالبناء على حصته المشاعة في القطعة المرقمة ٣ / ١٢٨٣ مقاطعة (٨ حاج قره) لغرض تسليفه قرض الاسكان وخلال مدة اقصاها خمسة عشر يوم داخل العراق وشهر خارج العراق من تاريخ نشر الاعلان وبعكسه سوف يسقط حقك في الاعتراض مستقبلا .
هاشم عبد الكريم عبد الله
مدير فرع ديالى
////////////////////
جمهورية العراق
وزارة العدل
دائرة التنفيذ
مديرية التنفيذ الكاظمية
رقم الاضبارة : ١٩٥ / خ / ٢٠٢٢
التاريخ / ١٥ / ٨ / ٢٠٢٢
اعلان
تبيع مديرية تنفيذ الكاظمية حصة المدينة من العقار تسلسل ١٨ / ١١٦٠ عطيفية الواقع في الشالجية العائد للمدين اشواق جواد كسار المحجوز لقاء طلب الدائن نبراس حميد رشيد البالغ (٠٠٠ / ٠٠٠ / ٢٠٠) مليون دينار فعلى الراغب بالشراء مراجعة هذه المديرية خلال مدة ثلاثين يوما تبدا من اليوم التالي للنشر مستصحبا معه التامينات القانونية عشرة من المائة من القيمة المقدرة وشهادة الجنسية العراقية وان رسم التسجيل والدلالية على المشتري .
منفذ العدل
المواصفات :
١-موقعه ورقمه : الشالجية م ٤٠٣ ز ٣٠ والرقم ١٨ / ١١٦٠ عطيفية .
٢-جنسه ونوعه : دار ملك صرف .
٣-حدوده واوصافه : كما مثبت في صورة القيد والخارطة ويحتوي العقار باب رئيسي يؤدي الى ممر ويؤدي الى المطبخ وحمام مشترك ودرج يؤدي الى الطابق العلوي .
٤-مشتملاته : لا توجد
٥-مساحته : ٤٠٣ م٢ حصة المدينة ٥٠ / ٧٧ م٢ .
٦-الشاغل : المدينة بالذات وترغب بالبقاء بعد البيع .
٧-القيمة المقدرة لحصة المدينة ٠٠٠ / ٧٥٠ / ٣٤٨ مليون دينار .

محكمة بداءة كركوك
العدد : ٢١٣٢ / ب / ٢٠٢٢
المدعى عليه / محمد طه حميد
اقام المدعي (شاخه وان جبار محمود) الدعوى المرقمة اعلاه يطلب فيها باعادة المبلغ المسلم اليك والبالغ (٠٠٠ / ٠٠٠ / ٦٠) ستون مليون دينار عراقي الى المدعي (شاخه وان جبار محمود) مقابل بيعه لحصته في العقارين (٩٧ / ٧١٩ و ٩٧ / ٧٢٠ م ٥٣ خ ت) بموجب عقد تحريري في ٢٥ / ٩ / ٢٠١٨ وحيث نكل عن البيع عليه ولمجهولية محل اقامتك تقرر تبليغك اعلانا بصحيفتين محليتين عليك الحضور يوم المرافعة ٣٠ / ٨ / ٢٠٢٢ او ارسال من ينوب عنك قانونا وبعكسه ستجري المرافعة بحقك غيابيا وفق الاصول .
القاضي
ناصر ياسين حمود
////////////////////
محكمة الاحوال الشخصية في كركوك
العدد : ٢٢٨٩ / ش / ٢٠٢٢
التاريخ : ٣١ / ٥ / ٢٠٢٢
المدعية / اسوان احمد جاسم
المدعى عليه / ابراهيم جاسم محمد
قررت هذه المحكمة الحكم بتاييد صحة حضانة المدعية (اسوان احمد جاسم) لابنتها الطفلة (حلا ابراهيم جاسم محمد تولد ٩ / ٩ / ٢٠١٠) والاذن للمدعية باستخدام الحكم عند مراجعة الدوائر الحكومية الرسمية وشبه الرسمية عند تمشية المعاملات الرسمية لابنتها باستثناء مديرية الجوازات او السفر بالطفلة الا بموافقة والدها المدعى عليه (ابراهيم جاسم محمد) وتحميل المدعى عليه الرسوم والمصاريف واتعاب محاماة لوكيل المدعية ولمجهولية محل اقامتك تقرر تبليغك اعلانا بصحيفتين محليتين ولك حق الاعتراض والتمييز خلال مدة القانونية وبعكسه سيكتسب القرار الدرجة القطعية وفق الاصول .
القاضي
عبد الرزاق مجبل عبد الرزاق

محكمة بداءة الكرادة
العدد/٣٤٦١/ب/٢٠١٨
اعلان بيع عقار
المدعي/ اسيل عبد الفتاح امين
المدعى عليهم/بان اسعد احمد وجماعتها
تنفيذا القرار الحكم الصادر من هذه المحكمة المرقم ٣٤٦١/ب/٢٠١٨والمؤرخ في (٢٠١٩/٢/٣) والمتضمن ازالة شيوع العقار تسلسل (١٤/٣٨٩ البو شجاع) فقد تقرر الإعلان عن بيعه في صحيفتين محلية خلال (٣٠) يوما اعتبارا من اليوم التالي للنشر وعلى الراغبين بالشراء مراجعة المحكمة مستصحبين معهم التأمينات القانونية البالغة ١٠٪ من القيمة المقدرة والبالغة (٢،٥٠٠،٠٠٠،٠٠٠) دينار (ملياران وخمسمائة مليون دينار) وسوف تجري المزايدة في اليوم الاخير الساعة الثانية عشر ظهرا والتأمينات سوف تدفع بصك مصدق لامر هذه المحكمة ولا يسمح بدخول قاعة المزايدة الا للمزايدين الحقيقيين واذا صادف اخر يوم المزايدة يوم عطلة رسمية فيكون اليوم التالي موعدا للمزايدة
القاضي الاول
غانم عبد الله زناد
المساحة ودرجة العمران/ ٦٢٨،٣٠ متر مربع (الدار قديم ، المشتمل الاول والثاني فوق المتوسط ، المشتمل الثالث حديث ، المشتمل الرابع فوق المتوسط)
الشاغلين/ يرغبون البقاء بعد البيع كمستاجرين
الأوصاف : العقار يقع في الكرادة الشرقية ضمن شارع متفرع من ساحة الحرية من جهة مثلجات البلوط ضمن المحلة ٩٠٩ زقاق ٢٩ دار ١٨ وتوابعه وهو عبارة عن دار سكني مفرز منه اربعة مشتملات بصورة غير رسمية ، الدار يتالف من طابق ونصف ويحتوي على كراج امامي واستقبال وهول وحولي وثلاث غرف نوم ومطبخ وحمام ومرافق صحية وسلم يؤدي للطابق العلوي الذي يحتوي على ثلاث غرف ومخزن وحمام وباب يؤدي للسطح المبلط بالكاشي القديم وسلم خارجي يؤدي للسطح الثاني ، المبلط ايضا بالكاشي القديم وهذا الدار مبني بالطابوق ومسقف بالشيلمان (عكادة) والارضية كاشي قديم ومشغول من قبل المستاجر (جبار كاظم حسن) ببدل شهري قدره (٦٠٠) دولار امريكي ويرغب البقاء بعد البيع بنفس الصفة ، اما المشتمل الاول فانه يتالف من طابقين ويحتوي على ساحة امامية صغيرة وطارمة مسقفة ومدخل ومطبخ وحمام و مرافق صحية مشتركة ومدخل ثاني واستقبال وسلم يؤدي للطابق العلوي الذي يحتوي على غرفتين وحولي وبلكونة في الواجهة وسلم يؤدي للبيتونة والسطح المبلط بالشتايكر والمشتمل مبني بالطابوق ومسقف بالكونكريت المسلح والارضية كاشي موزائيك وخالي من الشاغلين والشواغل ، اما المشتمل الثاني فانه يقع ركن ويتالف من طابقين ويحتوي على مدخل وهول وحولي وحمام ومرافق صحية مشترك ومطبخ وسلم يؤدي للطابق العلوي الذي يحتوي على غرفتين وتكملة السلم تؤدي للسطح المبلط بالشتايكر وهذا المشتمل مبني بالطابوق مسقف بالكونكريت المسلح والارضية كاشي موزائيك ومشغول من قبل (سهام محمد سليم) وهي شقيقة الشريكة (قسمة محمد سليم) وترغب البقاء بعد البيع بصفة مستاجرة ، اما المشتمل الثالث فيتالف من ثلاثة طوابق بضمنها الطابق الارضي ويحتوي على مدخل وهول وغرفة ومطبخ وحمام ومرافق صحية مشتركة وسلم يؤدي للطابق الوسطي (الثاني) الذي يحتوي على غرفة وممر وحمام ومرافق مشترك وسلم يؤدي للطابق العلوي (الثالث) الذي يحتوي على غرفة وممر وحمام ومرافق مشترك وسلم يؤدي للسطح المبلط بالشتايكر وهذا المشتمل مبني بالطابوق ومسقف بالكونكريت المسلح والارضية مرمر ومشغول من قبل الشريك (ثامر محمد حسن) وعائلته ويرغب البقاء بعد البيع بصفة مستاجر ، اما المشتمل الرابع فيتالف من طابق واحد ويحتوي على كراج امامي ومدخل ومطبخ واستقبال وغرفتين نوم وحولي داخلي وحمام ومرافق صحية وسلم يؤدي للبيتونة ثم السطح المبلط بالشتايكر وهذا المشتمل مبني بالطابوق ومسقف بالكونكريت المسلح والارضية كرانيت ومشغول من قبل (زهرة عبد الهادي علي) والدة الشريكات (نور وبسمة وبان بنات مكي محمد) ويرغبون البقاء بعد البيع بصفة مستاجرين والعقار يقع في منطقة جيدة ومكتملة الخدمات

دائرة كاتب العدل في الكرخ الصباحي
العدد العمومي : ٢٥٣٣٩
سجل : ١٢٧
التاريخ ٢٠٢٢/٨/١٥
اعلان
المنذر: المدير المفوض لشركة سنا الخليج للتمويل والاستشارات الفنية والاستثمارات السياحية والعقارية / اضافة لوظيفته وكيلته المحامية تبارك اياد نجم والمعرفة بهوية نقابة المحامين العراقيين والمرقمة ١١٠٦١٧ في ٢٠١٨/٢/٧ غرفة محامين الكرادة .
العنوان : غرفة محامين الكرادة
المنذر اليه : المساهم شركة الافق لادارة المشاريع والاستشارات الهندسية المحدودة (فؤاد مهدي شريف)
العنوان: بغداد – المنصور م ٦١٧ ز ١٧ مبنى ١٠٧
سبق لي ان سيرت اليكم الانذار بواسطة السيد كاتب العدل في الكرخ بالعدد العمومي ٢٥١٧٩ سجل ١٢٦ بتاريخ ٢٠٢٢/٨/١٤ والذي يقضي حضور اجتماع الهيئة العامة للشركة ومناقشة الموضوعات المطروحة في الاجتماع ومنها بيع اسهم مصرف الخليج التجاري والمصادف صباح يوم الاثنين ٢٠٢٢/٨/٢٩ . وعند ذهاب المبلغ القضائي على عنوانكم المثبت في الانذار اتضح بانك مرتحلين الى جهة مجهولة حسب افادة المجاورين وحسب الشرح القائم بالتبليغ لذا اقتضى تبليغك بواسطة الصحف المحلية الخامس عشر اب لعام ٢٠٢٢ .
كاتب العدل
دلفاء مجيد عبد الله
////////////////////
دائرة الكاتب العدل في الكرادة
العدد العمومي: ١٩٠٠٦
السجل : ٩٥
التاريخ : ٢٠٢٢/٨/١٥
اعلان
أدناه الإنذار المسير من قبلنا بواسطة دائرة الكاتب العدل في الكرادة المحترم بالعدد ١٨٦٧٣ السجل ٩٣ في ٢٠٢٢/٨/١٠ والموجه إلى السيد (جذلان احمد عبد الحميد) العنوان (بغداد / م ٩٠٦ ش ٢١ بالدلالة ولمجهولية محل إقامتك تقرر نشره في الصحف المحلية
جهة الانذار
سبق وأن استأجرت من موكلتي (فريدة محمد علي) المحل المشيد على جزء من العقار المرقم (٣٥٦/٧٢٢ بتاوين) بعقد ايجار شهري وشفوي والمتخذ من قبلكم للإعمال التجارية (مكتب منابع النهرين) ببدل ايجار شهري قدره ٥٠٠,٠٠٠ خمسمائة الف دينار يدفع في بداية كل شهر وحيث انك لم تقم بتسديد بدلات الايجار لشهر آب لعام ٢٠٢٢ عليه ننذرك بوجوب تسديد ما بذمتك من بدل الايجار المذكور اعلاه خلال مدة اقصاها ٨ أيام من تاريخ تبلغك بهذا الانذار ويعكسه سوف نضطر إلى مراجعة المحاكم المختصة لإقامة الدعاوى بحقك وتحميلك كافة الرسوم والمصاريف واتعاب المحاماة
المنذر
فريدة محمد على
وكيلها المحامي أحمد فيصل ناظم
بموجب الوكالة ١٦١١٥ في ٢٠١٠/١٠/٢٠
كاتب عدل الكرادة
رقم الهوية/١٠٧١٢٠في ٢٠١٧/٩/٢٠ نقابة المحامين
الكاتب العدل
محمد عليوي داود
////////////////////
دائرة الكاتب العدل في الكرادة
العدد العمومي: ١٩٠٠٧
السجل : ٩٥
التاريخ : ٢٠٢٢/٨/١٥
اعلان
أدناه الإنذار المسير من قبلنا بواسطة دائرة الكاتب العدل في الكرادة المحترم بالعدد ١٨٦٧٤ السجل ٩٣ في ٢٠٢٢/٨/١٠ والموجه إلى السيد (علي سامي ثامر) العنوان (بغداد / م ٩٠٦ ش ٢١ بالدلالة ولمجهولية محل إقامتك تقرر نشره في الصحف المحلية
جهة الانذار
سبق وأن استأجرت من موكلتي (فريدة محمد علي) المحل المشيد على جزء من العقار المرقم (٣٥٦/٧٢٢ بتاوين) بعقد ايجار شهري وشفوي والمتخذ من قبلكم للإعمال التجارية (مكتب للقروض) ببدل ايجار شهري قدره ٦٠٠,٠٠٠ ستمائة الف دينار يدفع في بداية كل شهر وحيث انك لم تقم بتسديد بدلات الايجار لشهر آب لعام ٢٠٢٢ عليه تنذرك بوجوب تسديد ما بذمتك من بدل الايجار المذكور اعلاه خلال مدة اقصاها ٨ أيام من تاريخ تبلغك بهذا الانذار ويعكسه سوف نضطر إلى مراجعة المحاكم المختصة لإقامة الدعاوى بحقك وتحميلك كافة الرسوم والمصاريف واتعاب المحاماة
المنذر
فريدة محمد على
وكيلها المحامي أحمد فيصل ناظم
بموجب الوكالة ١٦١١٥ في ٢٠١٠/١٠/٢٠
كاتب عدل الكرادة
رقم الهوية/١٠٧١٢٠في ٢٠١٧/٩/٢٠ نقابة المحامين
الكاتب العدل
محمد عليوي داود

مديرية تنفيذ الكرادة
العدد/٢٠٢٠/٩٩٥
الدائن /المدير المفوض لمصرف الاستثمار العراقي /اضافة لوظيفته
المدين /محسن علي فرج عباس
العنوان /محلة ٥٦٠ زقاق ١٨ دار ٤
بالنظر لمجهولية محل اقامتك من شرح القائم بالتبليغ وتاييد مختار محلة ٥٦٠وليس لك موطن دائم اومؤقت تقرر تبليغك اعلانا بصحيفتين محليتين واقتضى حضورك الى هذه المديرية خلال مدة ثلاثة ايام اعتباره من اليوم التالي للنشر لغرض احضار كفيل ضامن وبعكسه سوف يصار الى منع سفرك استنادا للمادة(٣٠)من قانون التنفيذ
منفذ العدل
علاء عبد الهادي موزان
////////////////////////////
مديرية تنفيذ الكرادة
العدد/٢٠٢٠/٩٩٤
الدائن /المدير المفوض لمصرف الاستثمار العراقي /اضافة لوظيفته
المدين /احمد محسن علي
العنوان /م٥٣٩ ز٣٤ د٤٤
بالنظر لتعذر تبليغ المدين اعلاه على العنوان المثبت اعلاه واستنادا الى شرح القائم بالتبليغ مركز شرطة المنتظر وتاييد مختار محلة ٥٣٩بعدم وجود عنوان ثابت اومؤقت اومختار غيرالعنوان المثبت اعلاه تقرر تبليغك نشرا بصحيفتين محليتين بمضمون ورقة التكليف بالحضور لغرض الحضور الى هذه المديرية خلال مدة ثلاثة ايام تبدا من اليوم التالي للنشر لغرض تقديم كفيل ضامن وفق المادة(٣٠)من قانون التنفيذ وبعكسه يصار الى منع سفرك
منفذ العدل
راوية عادل سعيد
////////////////////////////
محكمة بداءة الكرادة
العدد/١٠٦٥/ب/٢٠٢٢
اعلان
الى المدعى عليهما / ١-المدير المفوض لشركة نبع الجنوب للمقاولات/ اضافة لوظيفته ٢-نادية يوسف سلمان
اقام المدعي (المدير المفوض لمصرف العطاء الاسلامي للاستثمار والتمويل / اضافة لوظيفته) الدعوى البدائية المرقمة اعلاه يطالب الحكم بالزامكما بتاديتكما بالتكافل وتضامن للمصرف مبلغ (١٩٤،٧١٧،٥٠٠) مائة واربعة وتسعون مليون وسبعمائة وسبعة عشر الف وخمسمائة دينار عراقي ، ولمجهولية محل اقامتكم تقرر تبليغكم اعلانا بصحيفتين محليتين يوميتين للحضور امام هذه المحكمة في موعد المرافعة الموافق ٢٠٢٢/٨/٢٤ وعند عدم حضوركم او من ينوب عنكم قانونا ستجري المرافعة بحقكم غيابا وعلنا وفق الاصول .
القاضي
اميلة مفرود عبود
////////////////////
محكمة الاحوال الشخصية / الكرادة
العدد/ ٢٨٩٦/ش/٢٠٢٢
اعلان
الى المدعى عليه / احمد صادق محمد رضا
النجف / حي الامير مقابل مجمع سلطانة
اقامت المدعية (زهراء علي درويل) الدعوى المرقمة اعلاه تطلب الحكم بتاييد حضانة طفلها علي تولد ٢٠١٩ ولمجهولية محل اقامتك حسب شرح القائم بالتبليغ تقرر تبليغك اعلانا بصحيفتين للحضور يوم المرافعة الموافق ٢٠٢٢/٨/٢٥ وعند عدم حضورك او من ينوب عنك قانونا ستجري المرافعة بحقك غيابا وعلنا وفق القانون .
القاضي
رحمن يوسف روضان
////////////////////
محكمة الاحوال الشخصية / الكرادة
العدد/ ٢٨٩٧/ش/٢٠٢٢
اعلان
الى المدعى عليه / احمد صادق محمد رضا
النجف / حي الامير مقابل مجمع سلطانة
اقامت المدعية (زهراء علي درويل) الدعوى المرقمة اعلاه تطلب الحكم بتسليم اثاثها عينا وان تعذر تسليم اقيامها ولمجهولية محل اقامتك حسب شرح القائم بالتبليغ تقرر تبليغك اعلانا بصحيفتين يوميتين للحضور يوم المرافعة الموافق ٢٠٢٢/٨/٢٥ وعند عدم حضورك او من ينوب عنك قانونا ستجري المرافعة بحقك غيابا وعلنا وفق القانون .
القاضي/ خالد محمد عجه
////////////////////
مديرية تنفيذ الكرادة
رقم الاضبارة/ ٢٠٢٢/١٩٧٠
الى المنفذ عليه / المدير المفوض لشركة نور الضراح للتجارة والمقاولات العامة والوكالات التجارية والنقل العام المحدودة / اضافة لوظيفته
الجادرية م ٩٢٣ ز ٢٩ دار ٣
لقد تحقق لهذه المديرية من شرح القائم بالتبليغ وتاييد مديرية ناحية الكرادة انك مجهول محل الاقامة وليس لك موطن دائم او مؤقت او مختار يمكن اجراء التبليغ عليه واستنادا للمادة (٢٧) من قانون التنفيذ تقرر تبليغك اعلانا بالحضور في مديرية التنفيذ الكرادة خلال خمسة عشر يوما تبدأ من اليوم التالي للنشر لمباشرة المعاملات التنفيذية بحضورك وفي حالة عدم حضورك ستباشر هذه المديرية باجراءات التنفيذ الجبري وفق القانون
المنفذ العدل
راوية عادل سعيد
اوصاف المحرر/ قرار محكمة بداءة الكرادة بالعدد ٤٤١/ب/٢٠٢٢ في ٢٠٢٢/٥/٣١ المتضمن الزامك (المدير المفوض لشركة نور الضراح للتجارة والمقاولات العامة والوكالات التجارية والنقل العام المحدودة / اضافة لوظيفته) بتاديتك للمدعي (المدير المفوض لمصرف ايلاف الاسلامي / اضافة لوظيفته) بتاديته مبلغ مقداره (٧٢،٢٥٤،٠٠٠) اثنان وسبعون مليون ومائتان واربعة وخمسون الف دينار عن عمولات تمديد خطاب الضمان المرقم (٩٠١ – ٨٥٧/ ٢٠١١) للفترة من ٢٠١٣/١١/٣٠ لغاية ٢٠٢١/٦/٣٠ وتحميلك الرسوم والمصاريف واتعاب المحاماة حكما غيابيا قابلا للاعتراض والاستئناف والتمييز .

عقد تأسيس فئة A

شركة المساواة

للتوسط ببيع وشراء العملات الاجنبية المحدودة
رأسمالها (٥ ٠٠١ ٠٠٠ ٠٠٠) خمسة مليارات ومليون دينار

أولاً: الاسم / شركة المساواة للتوسط ببيع وشراء العملات الاجنبية المحدودة .
ثانياً: مركز الشركة / العراق - بغداد - ولها بعد استحصال موافقة البنك المركزي العراقي القيام بالاتي :
١. فتح فروع لها داخل العراق بموجب خطة سنوية .
٢. نقل المركز الرئيسي او أي من فروعها الى مكان اخر داخل العراق .
٣. غلق او دمج أي فرع تابع لها .

ثالثاً: / غرض الشركة ونشاطها :-
المساهمة في في دعم وانماء الاقتصاد الوطني من خلال ممارسة اعمال الصرافة وبما يحقق اهداف وخطط الشركة مع الخضوع لقانون البنك المركزي والقوانين والتعليمات والضوابط المتعلقة بنشاطها .

ولها في سبيل تحقيق غرضها وهدفها مزاولة الانشطة التالية :-
١. لها الحق في زيادة راس مالها وفقا لما جاء بقانون الشركات النافذ .
٢. التوسط ببيع وشراء العملات الاجنبية على الا يتجاوز راسمالها واحتياطاتها لليوم الواحد .
٣. القيام بالتحويل المالي لداخلي على ان يكون لحد الاعلى للتحويل لايتجاوز راسمالها واحتياطاتها لليوم الواحد .
٤. الدخول الى نافذة بيع وشراء العملة الاجنبية وحسب الضوابط الصادرة عن البنك المركزي العراقي .
٥. الحصول على وكالة منفذ (POC) من شركات مزودي خدمات الدفع الالكتروني .
٦. العمل كوكيل ثانوي لشركات التحويل الالكتروني العالمية مثل (Western Union , Money Gram) .
٧. القيام بالتحويل المالي الخارجي وفقا لمتطلبات البنك المركزي العراقي .
٨. العمل كوكيل لتسويق البطاقات المسبقة الدفع .
٩. فتح حسابات بالعملات الاجنبية والمحلية لدى المصارف المجازة داخل العراق والقيام بكافة لمعاملات المالية المسموح بها .
١٠. تملك واستئجار الاموال المنقولة وغير لمنقولة اللازمة لتحقيق نشاطها (من وسائل نقل مختلفة ، مباني) واجراء كافة التصرفات القانونية عليها مع مراعاة القوانين النافذة او التي تحل محلها .
١١. استيفاء العمولات بالدينار العراقي عن عمليات التوسط ولتحويل المالي .
١٢. الحصول على تسهيلات ائتمانية من المصارف المجازة حصرا بما لايزيد على ٥٠% من راسمالها لغرض توفير السيولة النقدية لتنفيذ اغراض الشركة بعد استحصال موافقة البنك المركزي .

المحظورات / يحظر على الشركة القيام بالاتي :-
١. فتح حسابات لديها للمتعاملين معها باي شكل من الاشكال عدا حسابات التسويات الخاصة بنشاط الحوالات الداخلية والخارجية .
٢. منح القروض للزبائن او غيرهم او أي نوع من انواع التسهيلات الائتمانية المباشرة وغير المباشرة .
٣. اصدار الكفالات او فتح الاعتمادات بجميع انواعها بالعملة المحلية او الاجنبية .
٤. خصم الاوراق التجارية .
٥. المضاربة غير المشروعة بالعملة الاجنبية باي طريقة او وسيلة بما في ذلك اشاعة مزاعم او نشر وثائق غير صحيحة او القيام باعمال من شانها احداث تاثيرات سلبية في التعامل بالعملة العراقية او الاجنبية تؤدي الى رفع اسعار صرفها او تخفيضها .
٦. اجراء عملية الوساطة لبيع وشراء العملة الاجنبية على اساس الدفع بالاجل .
٧. الحصول على تسهيلات ائتمانية بصورة مباشرة او غير مباشرة من المصارف غير المجازة من قبل هذا البنك .
٨. التعامل او التعاقد مع جهات غير مرخصة قانونيا .
٩. قيام الشركة بحفظ الامانات ايا كان نوعها مادية او عينية .
١٠. الاحتفاظ باوليات واوراق شركات اخرى او وثائق او محررات شخصية وغيرها لزبائنها او اوليات تخص حسابات او نشاطات اخرى لمديرها المفوض او معاونه او لمساهمين فيها .
١١. التعامل او لتداول بالمسكوكات الذهبية والمعادن الثمينة .
١٢. القيام باية انشطة او تقديم خدمات لاتتماشى مع الانشطة والاعمال المسموح لها القيام بها .
١٣. اية اعمال تتعارض مع احكام قانون البنك المركزي العراقي رقم ٥٦ لسنة ٢٠٠٤ المعدل وقانون المصارف رقم ٩٤ لسنة ٢٠٠٤ وقانون مكافحة غسيل الاموال وتمويل الارهاب رقم ٣٩ لسنة ٢٠١٥ وقانون الشركات رقم ٢١ لسنة ١٩٩٧ المعدل والقوانين والانظمة والتعليمات والضوابط النافذة ذات الصلة .

تعديل عقد التاسيس :- لايتم اجراء أي تعديل على عقد تاسيس من دون الموافقة المسبقة من قبل البنك المركزي العراقي .

رابعا - رأس مال الشركة :-
رأس مال الشركة((٥ ٠٠١ ٠٠٠ ٠٠٠ دينار)) خمسة مليارات ومليون دينار
مقسم إلى((٥ ٠٠١ ٠٠٠ ٠٠٠ سهم)) خمسة مليارات ومليون سهم
قيمة السهم الواحد دينار واحد.

سادسا : المؤسسون /
نحن المؤسسون الموقعون في القوائم المرفقة طياً قررنا تعديل عقد تأسيس الشركة المبين اسمها وراسمالها أعلاه ، وقد خولنا المحامي ((علي ناجي عبد الله)) للقيام بعملية تعديل عقد تاسيس الشركة لدى دائرة تسجيل الشركات ومراجعة أية دائرة أخرى تتطلبها عملية التعديل .

محافظة الديوانية/ مديرية الزراعة
قسم الاراضي / التاجير

العدد/ض/ر/ ١٤٧٥٦
التاريخ/ ٢٠٢٢/٨/١٤

اعلان

نظرا لعدم وجود راغب بالتاجير تعلن مديرية الزراعة عن تاجير المساحة المدرجة تفاصيلها في ادناه وللمرة الثانية بالمزايدة العلنية لمدة (١٥ يوم) وفق احكام قانون بيع وايجار اموال الدولة رقم ٢١ لسنة ٢٠١٣ والقانون ٣٥ لسنة ١٩٨٣ فعلى الراغبين بالتاجير ممن تتوفر فيهم الشروط القانونية للتاجير الحضور الى الموقع المبين في الجدول ادناه (مديرية زراعة الديوانية) في الساعة العاشرة صباحا بعد مرور (خمسة عشر يوما) اعتبارا من اليوم التالي لصدور الاعلان في الجريدة الرسمية واذا صادف هذا اليوم عطلة رسمية فاليوم الذي يليه من الدوام الرسمي وعلى الراغبين مراجعة مقر المديرية/ قسم الاراضي للاطلاع على الشروط القانونية وتقديم المستمسكات المطلوبة ودفع التامينات بقيمة لا تقل عن ٢٠٪ ويتحمل من ترسو عليه المزايدة اجور نشر الاعلان نقدا ومصاريف المزايدة .

ت	المساحة بالدونم	رقم القطعة	رقم المقاطعة	القيمة التقديرية للدونم	الوحدة الادارية	موقع المزايدة	الملاحظات
١	٣٩١,١٩	١١/٧٢	١٢/الرملة	٥٧٥٠ دينار	الحمزة	مديرية زراعة الديوانية	تتوفر لها حصة مائية

حسن علي مطر الوائلي
مدير زراعة محافظة الديوانية

اعلان
مديرية شؤون الاحوال المدنية في الديوانية
اقام المدعي (احمد زهير جليل) طلبا لتبديل لقبه وجعله (البرزنجي) بدلا من (خزاعي) فمن لديه حق الاعتراض مراجعة هذه المديرية خلال خمسة عشر يوما من تاريخ النشر وبعكسه سيتم النظر في الدعوى وفق احكام المادة (٢٢) من قانون البطاقة الوطنية رقم (٣) لسنة ٢٠١٦ .
اللواء
رياض جندي الكعبي
مدير عام الاحوال المدنية والجوازات والاقامة
////////////////////
مجلس القضاء الأعلى
رئاسة محكمة استئناف القادسية الاتحادية
محكمة بداءة المهناوية
العدد/٥٠٢/ب/٢٠٢١
التاريخ/١٤/٨/٢٠٢٢
الموضوع / ((إعلان تبليغ قرار حكم غيابي))
إلى / المدعى عليها / خشيفة عبود علي
أصدرت هذه المحكمة قرارها بالعدد ٥٠٢ في ٣١/١/٢٠٢٢ القاضي بازالة شيوع العقار المرقم ١٤٥ مقاطعة ٥٥ ابو كفوف بيعا وتوزيع صافي الثمن على الشركاء ولكونك شريكه على الشيوع في العقار المذكور اعلاه ومدعى عليها في الدعوى ولعدم حضورك المرافعة رغم تبلغك إعلانا" ولصدور القرار بحقك غيابيا قابلا" للاعتراض والتمييز ولثبوت ارتحالكم إلى جهة مجهولة حسب شرح القائم بالتبليغ وإشعار مختار منطقتك عليه تقرر تبلغك القرار المذكور إعلانا بصحيفتين محليتين يوميتين رسميتين بغية ممارسة حقك بالطعن بالقرار المذكور بطريق الاعتراض خلال عشرة أيام من اليوم التالي لنشر الإعلان والتمييز خلال ثلاثين يوما من اليوم التالي لنشر هذا الإعلان وفي حالة انقضاء المده أعلاه وعدم تقديمك طعنا" بالقرار المذكور فأنه يعتبر قد اكتسب الدرجة القطعية بحقك
القاضي
منير حمزة الجوراني
////////////////////////
اعلان
مديرية شؤون الاحوال المدنية في الديوانية
اقام المدعي (عايد قائد ابراهيم) طلبا لتبديل اسمه وجعله (اياد) بدلا من (عايد) فمن لديه حق الاعتراض مراجعة هذه المديرية خلال خمسة عشر يوما من تاريخ النشر وبعكسه سيتم النظر في الدعوى وفق احكام المادة (٢٢) من قانون البطاقة الوطنية رقم (٣) لسنة ٢٠١٦ .
اللواء
رياض جندي الكعبي
مدير عام الاحوال المدنية والجوازات والاقامة
////////////////////
مجلس القضاء الاعلى
رئاسة محكمة استئناف كركوك الاتحادية
محكمة الاحوال الشخصية في الحويجة
العدد: ٨٦٣
التاريخ: ١٥/٨/٢٠٢٢
اعلان
الى المدعو (محمد حسين صالح حسن الطائي) الحويجة/ قرية العيصلانه سابقا وحاليا مجهولة الاقامة حاليا
قدمت المدعوة (رحاب كاظم علوان) طلبا الى هذه المحكمة تضمن نصبها قيمه عليك واطفالك منها القاصرين (دموع وسراب وطه وعماد وصدام) ولمجهولية محل اقامتك قرر تبليغك اعلانا بصحيفتين محليتين وعليك الحضور في هذه المحكمة خلال ثلاثة ايام اعتبار من اليوم التالي للنشر المتاخر في الجريدة الرسمية وبعكسه سوف تنظر المحكمة بطلبها وفقا للقانون .. مع التقدير ..
القاضي
غافل محمد حسن
////////////////
اعلان
العدد: ١٩٠٥
التاريخ: ٢٤/٧/٢٠٢٢
بناء على طلب المدعي (الحمزة سعد نعمة) والذي يطلب من خلاله تبديل (الاسم) من (الحمزة) الى (حمزة) واستنادا لاحكام المادة (٢٢) من قانون البطاقة الوطنية رقم (٣) لسنة (٢٠١٦ تقرر نشر طلبة في الجريدة الرسمية فمن له جق الاعتراض على الطلب مراجعة المديرية خلال (١٥) خمسة عشر يوم من تاريخ النشر وعكسه سينظر في الطلب وفق القانون ..
اللواء
رياض جندي الكعبي
مدير الاحوال المدنية والجوازات
والاقامة العامة
////////////////
اعلان
مديرية شؤون الاحوال المدنية في الديوانية
اقام المدعي (احيمد تايه سرحان) طلبا لتبديل اسمه المجرد وجعله (احمد) بدلا من (احيمد) فمن لديه حق الاعتراض مراجعة هذه المديرية خلال خمسة عشر يوما من تاريخ النشر وبعكسه سيتم النظر في الدعوى وفق احكام المادة (٢٢) من قانون البطاقة الوطنية رقم (٣) لسنة ٢٠١٦ .
اللواء
رياض جندي الكعبي
مدير عام الاحوال المدنية والجوازات والاقامة
////////////////////
اعلان
الى الشريك/ هلال خشن ناصر
اقتضى حضورك الى (بلدية الصلاحية) وذلك لتثبيت لاقراري بالموافقة على قيام الشريك (علي جاسم كاظم) باستخراج اجازة بناء للقطعة المرقمة (٩٧/٨ م٤٨ جزره) وخلال مدة اقصاها خمسة عشر يوما داخل العراق وشهر خارج العراق من تاريخ نشر الاعلان وبعكسه سوف يسقط حقك في الاعتراض مستقبلا
////////////////////
مجلس القضاء الاعلى
رئاسة محكمة استئناف الانبار الاتحادية
محكمة بداءة حديثة
العدد: ٢٥٩/ب/٢٠٢٢
التاريخ: ١٤/٨/٢٠٢٢
اعلان
الى المدعى عليهم/ محمد خميس اسماعيل
احمد خميس اسماعيل
ميعاد خميس اسماعيل
اشواق خميس اسماعيل
فاطمة خميس اسماعيل
اقام المدعي/ ابراهيم اسماعيل حمد الدعوى المدنية المرقمة ٢٥٩/ب/٢٠٢٢ على المدعى عليه المذكورين اعلاه والمتضمنة دعوى ازالة شيوع العقار المرقم (١١٤٣٩/١٧٨) ٢٨ ك٣ ولمجهولية محل اقامتكم وحسب شرح المبلغ القضائي فقد قررت هذه المحكمة تبليغك اعلانا في صحيفتين محليتين يوميتين وعليك الحضور امام هذه المحكمة في موعد المرافعة المحدد يوم ٢١/٨/٢٠٢٢ الساعة التاسعة صباحا وفي حالة عدم حضورك او من ينوب عنك قانونا فسوف تجري المرافعة بحقك غيابا وعلنا وفقا للاصول .
القاضي
طيف طريف عبد الرحمن

مجلس القضاء الاعلى
رئاسة محكمة استئناف القادسية الاتحادية
محكمة بداءة الشنافية
لجنة تثبيت الملكية في الشنافية
العدد: ٨٩/مجدد/٢٠٢٢
التاريخ: ٤/٨/٢٠٢٢
قرار تثبيت ملكية
استنادا الى محضر تثبيت الملكية المؤرخ في ٤/٨/٢٠٢٢ والمنظم بشان العقار المرقم (٤٦٢ الخسف) ونتائج التحقيق والمستندات المطلع عليها واستنادا للصلاحيات المخولة لي بموجب المادة ٤٨ من قانون التسجيل العقاري المرقم ٤٣ لسنة ١٩٧١ ومن خلال ما اجرته لجنة تثبيت الملكية من تحقيقات والاطلاع على المستمسكات المبرزة والبيانات المقدمة وبعد الاستماع للبينة الشخصية المقدمة من قبل طالب التسجيل المجدد حيث ثبت للجنة بان طالب التسجيل قد استغل العقار قبل اكثر من خمسة عشر سنة وكان حيازته حيازة هادئة ومستقرة للمدة المقررة قانونا وبهذا يكون لطلب طالبة التسجيل المجدد سنده من القانون ، عليه قررت لجنة تثبيت الملكية وبالاجماع تثبيت عائدية العقار المرقم (٤٦٢ الخسف) باسم طالبة التسجيل (بشرى هادي عبد) على ان ينشر القرار في صحيفتين محليتين لمدة ثلاثون يوما استنادا لاحكام المادة (٤٥) فقرة (٣) من قانون التسجيل العقاري وتبليغ وزارة المالية والوحدة الادارية بنسخة منه قرارا قابلا للتمييز وافهم علنا في ٤/٨/٢٠٢٢ .
القاضي
سمير عبد العباس عبد الرضا
رئيس لجنة تثبيت الملكية في الشنافية
////////////////////
مجلس القضاء الاعلى
رئاسة محكمة استئناف القادسية الاتحادية
محكمة بداءة الشنافية
لجنة تثبيت الملكية في الشنافية
العدد: ٩٣/مجدد/٢٠٢٢
التاريخ: ٤/٨/٢٠٢٢
قرار تثبيت ملكية
استنادا الى محضر تثبيت الملكية المؤرخ في ٤/٨/٢٠٢٢ والمنظم بشان العقار المرقم (٥٥١ الخسف) ونتائج التحقيق والمستندات المطلع عليها واستنادا للصلاحيات المخولة لي بموجب المادة ٤٨ من قانون التسجيل العقاري المرقم ٤٣ لسنة ١٩٧١ ومن خلال ما اجرته لجنة تثبيت الملكية من تحقيقات والاطلاع على المستمسكات المبرزة والبيانات المقدمة وبعد الاستماع للبينة الشخصية المقدمة من قبل طالب التسجيل المجدد حيث ثبت للجنة بان طالب التسجيل قد استغل العقار قبل اكثر من خمسة عشر سنة وكان حيازته حيازة هادئة ومستقرة للمدة المقررة قانونا وبهذا يكون لطلب طالب التسجيل المجدد سنده من القانون ، عليه قررت لجنة تثبيت الملكية وبالاجماع تثبيت عائدية العقار المرقم (٥٥١ الخسف) باسم طالب التسجيل (نايف حسون غدوف) على ان ينشر القرار في صحيفتين محليتين لمدة ثلاثون يوما استنادا لاحكام المادة (٤٥) فقرة (٣) من قانون التسجيل العقاري وتبليغ وزارة المالية والوحدة الادارية بنسخة منه قرارا قابلا للتمييز وافهم علنا في ٤/٨/٢٠٢٢ .
القاضي
سمير عبد العباس عبد الرضا
رئيس لجنة تثبيت الملكية في الشنافية
////////////////////
مجلس القضاء الاعلى
رئاسة محكمة استئناف القادسية الاتحادية
محكمة بداءة الديوانية
العدد: ٥٢٣/ب/٢٠٢٢
التاريخ: ١٥/٨/٢٠٢٢
المدعي/ ليث جبار حسين وجماعته
المدعى عليه/ سعد عطية حتروش وجماعته
اصدرت محكمة بداءة الديوانية القرار المرقم ٥٢٣/ب/٢٠٢٢ في ٢٠/٦/٢٠٢٢ والمتضمن ازالة شيوع العقار المرقم ١٦٤٠/٢٥ م٥ ام عباسيات عليه تقرر نشر هذا الاعلان بصحيفتين محليتين يوميتين فمن يرغب بالشراء مراجعة هذه المحكمة خلال مدة ٣٠ يوم تبدا من اليوم التالي للنشر مستصحبا معه التامينات القانونية البالغة ١٠٪ من القيمة المقدرة للعقار والبالغة اربعة عشر مليون دينار ان لم يكن شريكا فيه بصك مصدقة وشهادة الجنسية العراقية وستجرى المزايدة الساعة الثانية عشر من ظهر اليوم الاخير للاعلان ويتحمل المشتري اجور الاعلان والمناداة .
الاوصاف:-
عرصة خالية من البناء في الشافعية ومساحتها ٣٤٨ م٢ و ٥٠ سم٢
القاضي
ماهر صاحب شاكر
////////////////////////
مجلس القضاء الاعلى
رئاسة محكمة استئناف الديوانية الاتحادية
محكمة الاحوال الشخصية في الديوانية
العدد: ٢٤٦٠/ش/٢٠٢٢
التاريخ: ١٥/٨/٢٠٢٢
الى المدعى عليه/ محمد موسى ميزر
قرار حكم غيابي
اصدرت محكمة الاحوال الشخصية في الديوانية قرارها بالعدد ٢٤٦٠/ش/٢٠٢٢ في ٣١/٥/٢٠٢٢ المتضمن الحكم بتاديتك للمدعية (نهلة عليوي محمد) نفقة ماضية لها بواقع مائة الف دينار لمدة ثمانية اشهر ونفقة مستمرة للمدعية بواقع مائة وخمسون الف دينار شهريا ونفقة مستمرة لكل واحد من الاطفال (اسنات وجنات) مبلغ مقداره مائة وخمسون الف دينار شهريا لكل وحدة منهما حكما غيابيا قابلا للاعتراض والتمييز ولمجهولية محل اقامتك حسب شرح القائم بالتبليغ وكتاب مركز شرطة الوحدة بالعدد ٧٣٣٩ في ١٤/٨/٢٠٢٢ واشعار المجلس المحلي لمنطقة حي الوحدة المؤرخ في ٣/٨/٢٠٢٢ قررت المحكمة اعلانا عن طريق النشر في صحيفتين محليتين يوميتين بالقرار الصادر اعلاه ولك حق الاعتراض خلال المدة القانونية وبعكسه يكتسب قرار الحكم الغيابي الدرجة القطعية ..
القاضي/ خالد علي مطلك
////////////////////////
مجلس القضاء الاعلى
رئاسة محكمة استئناف القادسية الاتحادية
محكمة بداءة الديوانية
العدد: ١٣٢٩/ب/٢٠٢٢
التاريخ: ١٤/٨/٢٠٢٢
المدعي/ ناظم رسالة شناوة وجماعتها
المدعى عليهم/ كاظم رسالة شناوة وجماعتها
اصدرت محكمة بداءة الديوانية القرار المرقم ١٣٢٩/ب/٢٠٢٢ في ١٩/٥/٢٠٢٢ والمتضمن ازالة شيوع العقار المرقم ١١/١٥٠ م١٨ صدر اليوسفية عليه تقرر نشر هذا الاعلان بصحيفتين محليتين يوميتين فمن يرغب بالشراء مراجعة هذه المحكمة خلال مدة ٣٠ يوم تبدا من اليوم التالي للنشر مستصحبا معه التامينات القانونية البالغة ١٠٪ من القيمة المقدرة للعقار والبالغة مائة وخمسون مليون دينار ان لم يكن شريكا فيه بصك مصدقة وشهادة الجنسية العراقية وستجرى المزايدة الساعة الثانية عشر من ظهر اليوم الاخير للاعلان ويتحمل المشتري اجور الاعلان والمناداة .
الاوصاف:-
دار سكن في حي المتقاعدين في شارع غرعي ومفرز بشكل غير رسمي الدار الاولى تتكون من صالة وغرف نوم ومطبخ وصحيات الدار وبناءه (متوسطة) والدار الثانية دولان وتتكون من صالة وغرف نوم عدد ٣ ومطبخ وصحيات واقل من مستوى الشارع ومساحته ٢٠٠م٢
وان الشاغلة نظيمة رسالة شناوة ترغب بالبقاء كمستأجرة بع بيع العقار
القاضي
كاظم عبد الهادي عيفان

وزارة العدل
دائرة التنفيذ
مديرية تنفيذ السماوة
رقم الاضبارة: ٢٠٢٢/٢٤٤
التاريخ: ١٥/٨/٢٠٢٢
اعلان
نظرا لعدم بلوغ بدل المزايدة لشراء العقار تسلسل ٤٧/٢١٢٤م١١ جربوعية الحافظ الكائن السماوة الجربوعية الثانية العائد للمدين علي امويرد لقاء طلب الدائن خير الله فزع حسان البالغ اربعة وثلاثون مليون ٨٠٪ من القيمة المقدرة ، لذا تقرر تمديد المزايدة لمدة خمسة عشر يوما من اليوم التالي للنشر فعلى الراغب في الشراء مراجعة هذه المديرية خلال المدة المذكورة مستصحبا معه التامينات القانونية البالغة عشرة من المائة من القيمة المقدرة وشهادة الجنسية العراقية وان رسوم التسجيل والدلالية على المشتري وذلك استنادا للمادة ٩٨ من قانون التنفيذ .
المواصفات:-
١-موقعه ورقمه/ سماوة/ الجربوعية الثانية قرب مشروع الماء
٢-جنسه ونوعه/ دار سكنيه – ملك صرف
٣-حدوده واوصافه/ دار تتكون غرفة نوم عدد اثنان وصالة ومطبخ واستقبال ومجموعة صحية وبناءة من الطابوق الحديد المسلح ومساحة البناء ١٦٠ متر مربع طابق واحد
٤-مشتملاته/
٥-مساحته/ ٢٠٠ متر مربع
٦-درجة العمران/ جيدة
٧-الشاغل/ الدائن خيرالله فزع حسان
٨-القيمة المقدرة/ ٧٠٠٠٠٠٠٠ سبعون مليون دينار
٩-بدل المزايدة الاخير/
المنفذ العدل
ثابت نافع عبد الخضر
////////////
مجلس القضاء الاعلى
رئاسة محكمة استئناف المثنى
محكمة الاحوال الشخصية في السماوة
العدد: ١٦٧٧/ش/٢٠٢٢
التاريخ: ١٥/٨/٢٠٢٢
اعلان
الى المدعى عليها / بشرى رحيم غازي
سبق وان اصدرت هذه المحكمة بحقك قرار الحكم الغيابي المرقم ١٦٧٧/ش/٢٠٢٢ في ٤/٨/٢٠٢٢ والذي يقضي بصة الطلاق الرجعي الغيابي الذي اوقعه المدعي (حسين عباس كاظم) بحقك خارج المحكمة بتاريخ ١٠/٣/٢٠٢١ طلاقا رجعيا . ولمجهولية محل اقامتك حسب كتاب مركز شرطة الصوب الصغير بالعدد ٧٢٢٧/٣٠ في ١٤/٨/٢٠٢٢ و اشعار مختار منطقة القشلة في السماوة لذا قررت هذه المحكمة تبليغك بواسطة صحيفتين محليتين يوميتين بالقرار اعلاه لغرض الحضور والاعتراض على القرار خلال المدة القانونية من تاريخ تبلغك وفي حال عدم حضورك سوف يكتسب القرار الدرجة القطعية .
القاضي
يونس حبيب الياسري

وزارة الكهرباء
الشركة العامة لانتاج الطاقة الكهربائية الفرات الاوسط
اعلان المناقصة (M- 12- 2022)
تجهيز صمامات التدوير لمضخات تغذية المرجل
يسر (وزارة الكهرباء / الشركة العامة لانتاج الطاقة الكهربائية / الفرات الاوسط) بدعوة مقدمي العطاءات المؤهلين وذوي الخبرة لتقديم عطاءاتهم لاعمال تجهيز صمامات التدوير لمضخات تغذية المرجل لمحطة كهرباء المسيب الحرارية
مع ملاحظة ماياتي :-
١-على مقدمي العطاء المؤهلين والراغبين في الحصول على معلومات اضافية الاتصال الشركة العامة لانتاج الطاقة الكهربائية / الفرات الاوسط عبر البريد الالكتروني
(34_commercialdept@molce.gov.iq)
وخلال ايام الدوام الرسمي من الاحد الى الخميس من الساعة الثامنة صباحا الى الساعة الثالثة ظهرا وكما موضحة بالتعليمات لمقدمي العطاءات .
٢-متطلبات التاهيل المطلوبة : (كما مبينة في وثائق العطاء)
٣-بامكان مقدمي العطاء المهتمين شراء وثائق للعطاء بعد تقديم طلب تحريري الى العنوان المحدد في التعليمات لمقدمي العطاء وبعد دفع قيمة البيع للوثائق البالغة (٤٠٠،٠٠٠) اربعمائة الف دينار عراقي غير قابل للرد الا في حال الغاء المناقصة من قبلنا حيث تعاد ثمن الوثائق فقط دون تعويض مقدمي العطاءات .
٤-يتم تسليم العطاءات الى العنوان الاتي (بابل / الحلة / حي الجمعية / خلف محطة كهرباء الحلة الغازية الاولى) اخر يوم لتقديم العطاءات سيكون الساعة (١٢،٠٠) الثانية عشر ظهرا من تاريخ ١١/٩/٢٠٢٢ وفي حال صادف موعد الغلق عطلة رسمية يكون الغلق في نفس الوقت من اليوم الذي يلي العطلة ، العطاءات المتاخرة سوف ترفض وسيتم فتح العطاءات بحضور مقدمي العطاءات او ممثليهم الراغبين بالحضور في العنوان الأتي (مقر الشركة) في نفس يوم غلق العطاءات او اليوم الذي يليه ويتحمل من ترسو عليه المناقصة اجور النشر والاعلان ، علما ان المبلغ التخميني للمناقصة هو (١,١٨١,٨٨٠,٠٠٠) مليار ومائة وواحد وثمانون مليون وثمانمائة وثمانون دينار عراقي وتكون المناشئ المطلوبة والمبالغ التخمينية حسب المواصفات المرفقة طيا ضمن الجزء الثاني / القسم السادس لوثائق المناقصة .
مع مراعاة ما يلي :
١-يكون موعد الفتح في نفس يوم الغلق او في اليوم الذي يليه .
٢-على مقدم العطاء ان يستخدم نموذج صيغة العطاء الموجود في الفصل الرابع (نماذج العطاءات) ويجب ان يتم تعبئة النموذج بالكامل دون اي تغيير في شكله ولن تقبل اية بدائل . كما ويجب تعبئة جميع الفراغات بالمعلومات المطلوبة .
٣-على مقدم العطاء ان يسلم جداول الكميات المسعرة للسلع والخدمات المتصلة بها بحسب منشئها مستخدما النماذج الموجودة في ((نماذج العطاء))
٤-لاغراض الجودة وتقييم الموردين يجب املاء الاستمارات ذات الرمزين (MOE/P3-FO-28)(MOE/P3-FO-27) على التوالي والمرفقة مع الوثيقة وتقديمها مع العطاء .
٥-شركتنا غير ملزمة بقبول اوطا العطاءات .
٦-سيتم نشر التفاصيل الخاصة بالطلبات على الموقع الالكتروني لشركتنا
www.epmf.moelc.gov.iq
المهندس
محمد فضيل وحيد
المدير العام

فقدانات غرفة تجارة الديوانية
فقدت الهويات الصادرة من غرفة تجارة الديوانية وكما مبين بالجدول ادناه :

ت	الاسم	رقم الهوية	سنة الانتساب
١	سلمان عكاب سرحان	٢١٩	٢٠٠٦
٢	فاضل عباس فليفل	١٢٨٥	٢٠١٦
٣	توفيق نعيم مهدي	١١٥٧	٢٠٢١
٤	حسين ماجد محمد	٦٩٢	٢٠٢١
٥	حامد كاطع حسن	١١٦٦	٢٠١٧
٦	ابراهيم عبيد فرحان	٨٥٦	٢٠١٠
٧	قيود حيدر حولي	١٣٥٧	٢٠١١
٨	عمار عباس عبد الله	١٢٦١	٢٠١٠
٩	محمد عبود سلمان	١١٤١	٢٠١٣
١٠	حسن هادي عباس	٣١	٢٠١٦
١١	علي حسون غافل	٦٤٥	٢٠١٩

محكمة بداءة الاعظمية
العدد: ١٠٩٢/ب/٢٠٢١
اعلان
المدعى عليهم :
١-علي صادق محمد
٢-ماهر صادق محمد
بتاريخ ٣٠/١٢/٢٠٢١ اصدرت هذه المحكمة حكما غيابيا في الدعوى البدائية المرقمة ١٠٩٢/ب/٢٠٢١ يقضي الحكم بازالة شيوع العقار المرقم ٩/١٢٢٢ م١٦ سبع ابكار بيعا وتوزيع ثمنه على الشركاء على حسب سهامه ولمجهولية محل اقامتكم حسب ماجاء بشرح المبلغ القائم بالتبليغ (حيدر محسن صالح) في ٢٩/١/٢٠٢٢ وتاييد ورقة التبليغ من قبل قائممقامية قضاء الاعظمية ومختار محلة ٣٣٠ (عدي عيسى طاهر) لذا تقرر تبليغكم بنشر في صحيفتين محليتين يوميتين على ان تكون من الصحف الواسعة الانتشار والمقروءة ولك حق للاعتراض والتمييز وبعكس ذلك سوف يكتسب القرار الدرجة القطعية حسب الاصول .
القاضي
علي عدنان عكال

محكمة جنح الاسكندرية
العدد /٥٩٧/ج/٢٠٢٢
م / اعلان حكم غيابي
الى المتهم / رضا نسوم جابر الغريباوي
بتاريخ ٤/٧/٢٠٢٢ اصدرت هذه المحكمة حكمها الغيابي بحقك في الدعوة المسجلة لديها بالعدد اعلاه والذي يقضي بأدانتك وفق المادة ١/٤٥٩ عقوبات عن شكوى المشتكي عباس حمزه نايف واصدار أمر القبض بحقك وفق المادة المذكورة ولكونك هاربا تقرر تبليغك بواسطة الصحف المحلية لغرض تسليم نفسك خلال المدة القانونية وبعكسه سوف يصبح الحكم الغيابي بمنزلة الحكم الوجاهي
القاضي
حسن علي لفته
////////////////////////
محكمة جنح الاسكندرية
العدد/٥٦٣/ج/٢٠٢٢
م / اعلان حكم غيابي
الى المتهم / عبدالله ماجد سلمان الجبوري
بتاريخ ٢٧/٦/٢٠٢٢ اصدرت هذه المحكمة حكمها الغيابي بحقك في الدعوة المسجلة لديها بالعدد اعلاه والذي يقضي بادانتك وفق المادة ١/٤٥٦أ عقوبات عن شكوى المشتكي حيدر خضير شمران واصدار أمر القبض بحقك وفق المادة المذكورة ولكونك هاربا تقرر تبليغك بواسطة الصحف المحلية لغرض تسليم نفسك خلال المدة القانونية وبعكسه سوف يصبح الحكم الغيابي بمنزلة الحكم الوجاهي
القاضي
حسن لفتة

مجلس القضاء الاعلى
رئاسة محكمة استئناف بغداد/الرصافة الاتحادية
محكمة جنايات الرصافة/الهيئة الثالثة
العدد/٣٣٦/ج/٢٠٢٢
التاريخ/١٤/٤/٢٠٢٢
الى/المحكوم الهارب/حيدر ابراهيم حسن الزيدي
م/تبليغ بالحكم الغيابي
حكمت عليك هذه المحكمة غيابيا بالسجن لمدة ستة سنوات عن جريمة تزوير الصك المرقم(٠٠٩١٧٢٧ في ١٣/٢/٢٠٢١) كما حكمت المحكمة عليك بالسجن لمدة ست سنوات عن جريمة تزوير الصك المرقم(٠٠٩١٧٢٦ في ٢٠/٣/٢٠٢١) بموجب قرار الحكم المرقم ٣٣٦/ج/٣/٢٠٢٢ في ١٤/٤/٢٠٢٢ وفق احكام المادة ١/٢٩٥ ق.ع ولمجهولية محل اقامتك تقرر تبليغك بالقرار بصحيفتين محليتين يوميتين وعند عدم حضورك واعتراضك على الحكم الغيابي سوف يكتسب القرار الدرجة القطعية وفق القانون.
القاضي/ليث شاكر نعاس/رئيس المحكمة

مجلس القضاء الاعلى
رئاسة محكمة استئناف بغداد/الرصافة الاتحادية
محكمة جنح الرصافة
العدد/٢١٩٢/ج/٢٠٢٢
التاريخ/١١/٨/٢٠٢٢
الى/علي رعد عيسى
م/اعلان
بتاريخ ٢٨/٧/٢٠٢٢ أصدرت هذه المحكمة قرار الحكم المرقم بالعدد اعلاه غيابيا بحقك والمتضمن بالحبس لمدة سنة وفق احكام المادة ٣٢ مخدرات ولمجهولية محل اقامتك قررت المحكمة تبليغك به اعلانا بصحيفتين محليتين يوميتين ولك حق الاعتراض عليه خلال ثلاثة اشهر من اليوم التالي لنشره وبعكسه يكون الحكم مكتسب الدرجة القطعية وبمنزلة الحكم الوجاهي وفق الاصول.
القاضي/علي عبيد هاشم

مجلس القضاء الاعلى
رئاسة محكمة استئناف بغداد/الرصافة الاتحادية
محكمة جنح الرصافة
العدد/٢٣٠/ج/٢٠٢٢
التاريخ/١١/٨/٢٠٢٢
الى/احمد خالد احمد
م/اعلان
بتاريخ ١/٨/٢٠٢٢ أصدرت هذه المحكمة قرار الحكم المرقم بالعدد اعلاه غيابيا بحقك والمتضمن بالحبس لمدة سنة وفق احكام المادة ٣٢ مخدرات ولمجهولية محل اقامتك قررت المحكمة تبليغك به اعلانا بصحيفتين محليتين يوميتين ولك حق الاعتراض عليه خلال ثلاثة اشهر من اليوم التالي لنشره وبعكسه يكون الحكم مكتسب الدرجة القطعية وبمنزلة الحكم الوجاهي وفق الاصول.
القاضي/علي عبيد هاشم

مجلس القضاء الاعلى
رئاسة محكمة استئناف بغداد/الرصافة الاتحادية
محكمة جنح الرصافة
العدد/٤٤/ج/٢٠٢٢
التاريخ/١١/٨/٢٠٢٢
الى/غزوان هاشم كريم
اعلان
بتاريخ ١٠/٨/٢٠٢٢ أصدرت هذه المحكمة قرار الحكم المرقم بالعدد اعلاه غيابيا بحقك والمتضمن بالحبس لمدة سنة وفق احكام المادة ٣٢ مخدرات ولمجهولية محل اقامتك قررت المحكمة تبليغك به اعلانا بصحيفتين محليتين يوميتين ولك حق الاعتراض عليه خلال ثلاثة اشهر من اليوم التالي لنشره وبعكسه يكون الحكم مكتسب الدرجة القطعية وبمنزلة الحكم الوجاهي وفق الاصول.
القاضي/علي عبيد هاشم

مجلس القضاء الاعلى/رئاسة محكمة استئناف بغداد/الرصافة الاتحادية/محكمة جنح الرصافة
العدد/٣٣٦/ج/٢٠٢٢
التاريخ/١١/٨/٢٠٢٢
الى/علي حسين علي داود
م/اعلان
بتاريخ ١/٨/٢٠٢٢ أصدرت هذه المحكمة قرار الحكم المرقم بالعدد اعلاه غيابيا بحقك والمتضمن بالحبس لمدة سنة وفق احكام المادة ٣٢ مخدرات ولمجهولية محل اقامتك قررت المحكمة تبليغك به اعلانا بصحيفتين محليتين يوميتين ولك حق الاعتراض عليه خلال ثلاثة اشهر من اليوم التالي لنشره وبعكسه يكون الحكم مكتسب الدرجة القطعية وبمنزلة الحكم الوجاهي وفق الاصول.
القاضي/علي عبيد هاشم

مجلس القضاء الاعلى
رئاسة محكمة استئناف بغداد/الرصافة الاتحادية
محكمة جنح الرصافة
العدد/٥٨٠/ج/٢٠٢٢
التاريخ/١/٨/٢٠٢٢
الى/كرار جمعة لعيبي
م/اعلان
بتاريخ ١/٨/٢٠٢٢ أصدرت هذه المحكمة قرار الحكم المرقم بالعدد اعلاه غيابيا بحقك والمتضمن بالحبس لمدة سنة وفق احكام المادة ٣٢ مخدرات ولمجهولية محل اقامتك قررت المحكمة تبليغك به اعلانا بصحيفتين محليتين يوميتين ولك حق الاعتراض عليه خلال ثلاثة اشهر من اليوم التالي لنشره وبعكسه يكون الحكم مكتسب الدرجة القطعية وبمنزلة الحكم الوجاهي وفق الاصول.
القاضي/علي عبيد هاشم

مجلس القضاء الاعلى
رئاسة محكمة استئناف بغداد/الرصافة الاتحادية
المحكمة جنايات الرصافة/الهيئة الاولى
العدد/٩٢١/ج/٢/٢٠٢١
التاريخ/٨/٨/٢٠٢٢
اعلان
الى/المتهم الهارب/١-محمود يونس ذنون
بالنظر لاحالتك على هذه المحكمة وفق احكام المادة(٣٩٣) من قانون (ق.ع) ولهروبك ومجهولية محل اقامتك قررت هذه المحكمة تبليغك بصحيفتين محليتين بموعد المحاكمة الموافق ١/٩/٢٠٢٢ وعند عدم حضورك ستجري محاكمتك غيابيا وفق الاصول.
القاضي/رئيس المحكمة

مجلس القضاء الاعلى
رئاسة محكمة استئناف بغداد/الرصافة الاتحادية
المحكمة جنايات الرصافة/الهيئة الاولى
العدد/٢٣٢٨/ج/٢/٢٠٢١
التاريخ/٨/٨/٢٠٢٢
اعلان
الى/المتهم الهارب/١-حامد عجيب داخل
بالنظر لاحالتك على هذه المحكمة وفق احكام المادة(٤٤٢) من قانون (ق.ع) ولهروبك ومجهولية محل اقامتك قررت هذه المحكمة تبليغك بصحيفتين محليتين بموعد المحاكمة الموافق ٥/٩/٢٠٢٢ وعند عدم حضورك ستجري محاكمتك غيابيا وفق الاصول.
القاضي/رئيس المحكمة

مجلس القضاء الاعلى
رئاسة محكمة استئناف بغداد/الرصافة الاتحادية
محكمة جنايات الرصافة/الهيأة الثانية
العدد/١٠٧٩/ج/٢/٢٠٢٢
التاريخ/١٥/٨/٢٠٢٢
الى/المحكوم الهارب/علي حسين اكبر علي
حكمت عليك هذه المحكمة بموجب قرار الحكم المرقم ١٠٧٩/ج/٢/٢٠٢٢ في ١/٨/٢٠٢٢
1-السجن لمدة عشر سنوات استنادا لاحكام المادة(٢٨٩) من قانون العقوبات
2-السجن لمدة سبع سنوات استنادا لاحكام المادة(٢٩٨) من قانون العقوبات وبدلالة المادة(٢٨٩) منه ٣-تنفذ العقوبة الواردة في الفقرة (اولا) باعتبارها الاشد استنادا لاحكام المادة(١٤٢) من قانون العقوبات كون الجرائم مرتبطة ببعضها ارتباط لايقبل التجزئة ويجمع بينها وحدة الغرض ولمجهولية محل اقامتك تقرر تبليغك بالقرار بواسطة صحيفتين محليتين وفق الاصول.
القاضي/احمد عبدالسادة نوفان/رئيس المحكمة

مجلس القضاء الاعلى
رئاسة محكمة استئناف بغداد/الرصافة الاتحادية
محكمة جنايات الرصافة/الهيأة الثانية
العدد/١٢٣//ج ن/٢٠٢٢
التاريخ/١٥/٨/٢٠٢٢
الى/المحكوم الهارب/صلاح الدين احمد توفيق
حكمت عليك هذه المحكمة بموجب قرار الحكم المرقم١٢٣/ج ن/٢٠٢٢ في ٢٦/٧/٢٠٢٢ بالسجن المؤبد استنادا لاحكام القرار(٥٨لسنة ١٩٨٢ وبدلالة المادة ٣٦ من قانون مكافحة وغسيل الاموال وتمويل الارهاب رقم ٣٩لسنة ٢٠١٥) ولمجهولية محل اقامتك تقرر تبليغك بالقرار بواسطة صحيفتين محليتين وفق الاصول.
القاضي/احمد عبدالسادة نوفان/رئيس المحكمة

مجلس القضاء الاعلى/رئاسة محكمة استئناف بغداد/الرصافة الاتحادية/محكمة جنايات الرصافة/الهيأة الثانية
العدد/١٠٨٠/ج/٢/٢٠٢٢
التاريخ/١٥/٨/٢٠٢٢
الى/المحكومين الهاربين/١-علاء سامي حسين راضي/٢-غسان حامد نجم سالم
حكمت عليكم هذه المحكمة بموجب قرار الحكم المرقم ١٠٨٠/ج/٢/٢٠٢٢ في ٢٧/٧/٢٠٢٢ بالسجن لمدة سبع سنوات استنادا لاحكام المادة(٤٤٤/رابعا) من قانون العقوبات ولمجهولية محل اقامتك تقرر تبليغك بالقرار بواسطة صحيفتين محليتين وفق الاصول.
القاضي/احمد عبدالسادة نوفان/رئيس المحكمة

مجلس القضاء الاعلى/رئاسة محكمة استئناف بغداد/الرصافة الاتحادية/المحكمة الجنائية المركزية
العدد/٣١٦/ج م/٢٠٢٢
التاريخ/٢/٦/٢٠٢٢
اعلان
الى/المحكومة الهاربة/ايمان رضا علي سلمان
حكمت عليك هذه المحكمة غيابيا بموجب قرار الحكم المرقم٣١٦/ج م/٢٠٢٢ والمؤرخ في ٢/٦/٢٠٢٢ بالسجن لمدة خمسة عشرة سنة وفق احكام المادة٢٨٩ من قانون العقوبات وبالسجن لمدة عشرة سنوات وفق احكام المادة٢٩٨ وبدلالة المادة٢٨٩ من قانون العقوبات ولمجهولية محل اقامتك تقرر تبليغك بالقرار بواسطة صحيفتين محليتين وعند عدم حضورك أو اعتراضك على الحكم الغيابي المذكور سوف يكتسب القرار الدرجة القطعية وفق الاصول.
القاضي/ضياء كاظم عبد سبع
رئيس المحكمة الجنائية المركزية

مجلس القضاء الاعلى/رئاسة محكمة استئناف بغداد/الرصافة الاتحادية/المحكمة الجنائية المركزية
العدد/٢٧٦/

محكمة جنح الاسكندرية
العدد /٧٤٠/ج/٢٠٢٢
م / اعلان حكم غيابي
الى المتهم / عزيز كاظم عبيس العماري
بتاريخ ٢٠٢٢/٨/١ اصدرت هذه المحكمة حكمها الغيابي بحقك في الدعوة المسجلة لديها بالعدد اعلاه والذي يقضي بادانتك وفق المادة ١/٤٥٦أ عقوبات عن شكوى المشتكي حسن حمزه رحيل واصدار امر القبض بحقك وفق المادة المذكورة ولكونك هاربا تقرر تبليغك بواسطة الصحف المحلية لغرض تسليم نفسك خلال المدة القانونية وبعكسه سوف يصبح الحكم الغيابي بمنزلة الحكم الوجاهي
القاضي
حسن علي لفته
////////////////////////
محكمة جنح الحمزة الغربي
العدد/٥٧٠/ج/٢٠٢٢
إلى/ المتهم الهارب / حسن موسى عطوان الخفاجي
م/ إعلان
للشكوى المقامة ضدك أمام هذه المحكمة من قبل المشتكية (علياء كاظم حسن) وفق أحكام المادة (١/٤١٣) من قانون العقوبات ولعدم حضورك أو ابدائك معذرة مشروعه وبعد إطلاع المحكمة على محاضر التحري وإشعارات مخاتير ناحية الحمزة الغربي وكونك هاربا فقد تقرر تبليغك نشرا بواسطة صحيفتين محليتين بالحضور إمام هذه المحكمة في موعد المحاكمة المصادف ٢٠٢٢/٩/٢٠ وفي حالة عدم حضورك سوف تجري المحاكمة بحقك غيابيا وطنا وفق الاصول
القاضي
محمد عبدالحمزة غزاي
////////////////////////
محكمة جنح الحمزة الغربي
العدد/٧٠٥/ج/٢٠٢٢
إلى المتهم الهارب / اثير عامر خليف البوجاسم
اعلان
للشكوى المقامة ضدك امام هذه المحكمة من قبل المشتكي (جاسم كاظم مطر) وفق أحكام المادة (٤٣٢) من قانون العقوبات ولعدم حضورك أو إبدائك معذرة مشروعه وبعد إطلاع المحكمة على محاضر التحري وإشعارات مخاتير ناحية الحمزة الغربي وكونك هاربا فقد تقرر تبليغك نشرا بواسطة صحيفتين محليتين بالحضور امام هذه المحكمة المصادف ٢٠٢٢/٩/٢٠ وفي حالة عدم حضورك سوف تجري المحاكمة بحقك غيابيا وعلنا وفق الاصول
القاضي
محمد عبدالحمزة غزاي
////////////////////////
محكمة جنح الاسكندرية
العدد/٥٦٥/ج/٢٠٢٢
م / اعلان حكم غيابي
الى المتهم / رضا نسوم جابر الغريباوي
بتاريخ ٢٠٢٢/٧/٦ اصدرت هذه المحكمة حكمها الغيابي بحقك في الدعوة المسجلة لديها بالعدد اعلاه والذي يقضي بادانتك وفق المادة ١/٤٥٦أ عقوبات عن شكوى المشتكي محمد رضا هاشم واصدار امر القبض بحقك وفق المادة المذكورة ولكونك هاربا تقرر تبليغك بواسطة الصحف المحلية لغرض تسليم نفسك خلال المدة القانونية وبعكسه سوف يصبح الحكم الغيابي بمنزلة الحكم الوجاهي
القاضي
حسن علي لفته
////////////////////////
محكمة جنح الاسكندرية
العدد /٥٦٧/ج/٢٠٢٢
م / اعلان حكم غيابي
الى المتهم / غسان حامد حتروش الشافعي
بتاريخ ٢٠٢٢/٦/٢٧ اصدرت هذه المحكمة حكمها الغيابي بحقك في الدعوة المسجلة لديها بالعدد اعلاه والذي يقضي بإدانتك وفق المادة ١/٤٥٦أ عقوبات عن شكوى المشتكي عادل صالح سلمان واصدار أمر القبض بحقك وفق المادة المذكورة ولكونك هاربا تقرر تبليغك بواسطة الصحف المحلية لغرض تسليم نفسك خلال المدة القانونية وبعكسه سوف يصبح الحكم الغيابي بمنزلة الحكم الوجاهي
القاضي
حسن علي لفته
////////////////////
محكمة جنح الحمزة الغربي
العدد/٧٠٤/ج/٢٠٢٢
إلى المتهم الهارب / فاطمة عليوي جاسم حصيني
م/ إعلان
للشكوى المقامة ضدك أمام هذه المحكمة من قبل المشتكي (الحق العام) وفق أحكام المادة (٢٤٨ من قانون العقوبات) ولعدم حضورك أو ابدائك معذرة مشروعه وبعد إطلاع المحكمة على الشعارات مخاتير ناحية الحمزة الغربي وكونك هاربه فقد تقرير تبليغك نشرا بواسطة صحيفتين محليتين بالحضور امام هذه المحكمة المصادف ٢٠٢٢/٩/٢٠ وفي حالة عدم حضورك سوف تجري المحاكمة بحقك غيابيا وعلنا وفق الاصول
القاضي
محمد عبدالحمزة غزاي
////////////////////////
محكمة جنح الحمزة الغربي
العدد/١١٣/ج/٢٠٢٢
إلى/ المتهم الهارب / علي سلمان فرحان عزيز الجبوري
م/ إعلان
للشكوى المقامة ضدك أمام هذه المحكمة من قبل المشتكية (صابرين حسن مالك) وفق أحكام المادة (٤٥٧ من قانون العقوبات) ولعدم حضورك أو ابدائك معذرة مشروعه وبعد إطلاع المحكمة على محاضر التحري وإشعارات مخاتير ناحية الحمزة الغربي وكونك هاربا فقد تقرر تبليغك نشرا بواسطة صحيفتين محليتين بالحضور امام المحكمة المصادف ٢٠٢٢/٩/٢٠ وفي حالة عدم حضورك سوف تجري المحاكمة بحقك غيابيا وعلنا وفق الاصول
القاضي
محمد عبدالحمزة غزاي
////////////////////////
محكمة جنح الحمزة الغربي
العدد/٤٢٦/ج/٢٠٢٢
إلى/ المتهم الهارب / أحمد جاسم حسوني البوجاسم
م/اعلان
للشكوى المقامة ضدك أمام هذه المحكمة من قبل المشتكي (الحق العام) وفق أحكام المادة (٢٨ من قانون المشروبات) ولعدم حضورك أو أبدائك معذرة مشروعه وبعد إطلاع المحكمة على محاضر التحري وإشعارات مخاتير ناحية الحمزة الغربي وكونك هاربا فقد تقرر تبليغك نشرا بواسطة صحيفتين محليتين بالحضور امام المحاكمة المصادف ٢٠٢٢/٩/٢٠ وفي حالة عدم حضورك سوف تجري المحاكمة بحقك غيابيا وعلنا وفق الاصول
القاضي
محمد عبدالحمزة غزاي

محكمة جنح الاسكندرية
العدد /٥٩٦/ج/٢٠٢٢
م / اعلان حكم غيابي
الى المتهم / رضا نسوم جابر الغريباوي
بتاريخ ٢٠٢٢/٧/٤ اصدرت هذه المحكمة حكمها الغيابي بحقك في الدعوة المسجلة لديها بالعدد أعلاه والذي يقضي بإدانتك وفق المادة ١/٤٥٩عقوبات عن شكوى المشتكي علي لفته جار الله واصدار امر القبض بحقك وفق المادة المذكورة ولكونك هاربا تقرر تبليغك بواسطة الصحف المحلية لغرض تسليم نفسك خلال المدة القانونية وبعكسه سوف يصبح الحكم الغيابي بمنزلة الحكم الوجاهي
القاضي
حسن علي لفتة
////////////////////////
محكمة جنح الحمزة الغربي
العدد/٢٥٥/ج/٢٠٢٢
إلى المتهم الهارب / يعقوب يوسف كاظم البوعبدالله
م/ إعلان
للشكوى المقامة ضدك أمام هذه المحكمة من قبل المشتكي (ستار جبار مزعل) وفق أحكام المادة (٢/٢٩٥) من قانون العقوبات ولعدم حضورك أو إبدائك معذرة مشروعه وبعد إطلاع المحكمة على محاضر التحري وإشعارات مخاتير ناحية الحمزة الغربي وكونك هاربا فقد تقرر تبليغك نشرا بواسطة صحيفتين محليتين بالحضور امام هذه المحكمة في موعد المحاكمة المصادف ٢٠٢٢/٩/٢٠ وفي حالة عدم حضورك سوف تجري المحاكمة بحقك غيابيا وعلنا وفق الأصول
القاضي
محمد عبدالحمزة غزاي
////////////////////////
محكمة جنح الاسكندرية
العدد/٥٦١/ج/٢٠٢٢
م / اعلان حكم غيابي
الى المتهم / عباس حسين مطر الجحيشي
بتاريخ ٢٠٢٢/٦/٢٧ اصدرت هذه المحكمة حكمها الغيابي بحقك في الدعوة المسجلة لديها بالعدد اعلاه والذي يقضي بادانتك وفق المادة ٤٥٣ عقوبات عن شكوى المشتكي محمد عباس عمران واصدار أمر القبض بحقك وفق المادة المذكورة ولكونك هاربا تقرر تبليغك بواسطة الصحف المحلية لغرض تسليم نفسك خلال المدة القانونية وبعكسه سوف يصبح الحكم الغيابي بمنزلة الحكم الوجاهي
القاضي
حسن علي لفتة
////////////////////
محكمة جنح الاسكندرية
العدد /٥٦٣/ج/٢٠٢٢
م / اعلان حكم غيابي
الى المتهم / غسان حامد حتروش الشافعي
بتاريخ ٢٠٢٢/٧/٢٧ اصدرت هذه المحكمة حكمها الغيابي بحقك في الدعوة المسجلة لديها بالعدد اعلاه والذي يقضي بادانتك وفق المادة ١/٤٥٦أ عقوبات عن شكوى المشتكي جبر مرزة طاشي واصدار أمر القبض بحقك وفق المادة المذكورة ولكونك هاربا تقرر تبليغك بواسطة الصحف المحلية لغرض تسليم نفسك خلال المدة القانونية وبعكسه سوف يصبح الحكم الغيابي بمنزلة الحكم الوجاهي
القاضي
حسن علي لفته
////////////////////
محكمة بداءة كوثى
العدد/١٢١/ب/٢٠٢٠
(إعلان)
تبيع محكمة بداءة كوثى السيارة المرقمة (٢٦٥٠٠-أ - بابل حمل) نوع تويوتا هايلوكس دبل قماره حمراء اللون موديل٢٠١٢ بالمزايدة العلنية لأزاله شيوعها فعلى الراغبين بالشراء الحضور إلى بناية هذه المحكمة الساعة الثانية عشرة ظهرا في اليوم الخامس عشر لليوم التالي للنشر في الجريدة الرسمية مستصحبين معهم التأمينات القانونية البالغة ١٠٪ من القيمة التقديرية البالغة (١٥,٥٠٠,٠٠٠) خمسة عشر مليون و خمسمائة الف دينار وحسب الاصول
القاضي
صلاح هادي درويش
////////////////////
محكمة الاحوال الشخصية في الحلة
العدد: ٥٢٧٦/ش/٢٠٢٢
اعلان
الى/ المدعى عليه / عماد عبد الحسين خضير
اصدرت هذه المحكمة قرارها المرقم ٢٠٢٢/٧/٢٠ الذي يقضي الحكم بتصديق الطلاق الرجعي الغيابي الذي اوقعه المدعي عليه عماد عبد الحسين خضير بينه وبين المدعية انوار فاضل عباس خارج المحكمة بتاريخ ٢٠٢٢/٦/١٤ طلاق رجعيا غيابيا حاصل للمره الاولى يحق فيه للمدعى عليه الرجوع الى المدعية في فترة العدة وتنبيه المدعية بوجوب لزوم العدة الشرعية البالغة ثلاثة قروء اعتبارا من تاريخ الطلاق اعلاه وانه لايحق لها الزواج من رجل اخر الا بعد انتهاء فترة العدة واكتساب القرار الدرجة القطعية وتحميل المدعى عليها الرسوم والمصاريف ، ولمجهولية محل اقامتك وحسب اشعار مختار لذا تقرر تبليغك بصحيفتين محليتين يوميتين ولك حق الاعتراض على الحكم خلال عشرة ايام من تاريخ النشر والطعن تمييزا خلال ثلاثون يوما من تاريخ النشر وبعكسه يكتسب الحكم الدرجة القطعية بحقك وفق القانون.
القاضي
مظهر بدر الطرفه
////////
وزارة العدل
دائرة التنفيذ
مديرية تنفيذ الكوفة
العدد: ٢٠١٦/٤٤٨
التاريخ ٢٠٢٢/٨/٨
اعلان
تبيع مديرية تنفيذ الكوفة الاليه المرقمة ٣٨١٨٧ نجف حفارة العائدة للمدين راقي عبد سلمان لقاء طلب الدائن صباح عبد سلمان فعلى الراغب بالشراء الحضور في الزمان والمكان المذكورين ادناه خلال عشرة ايام اعتبارا من اليوم التالي للنشر مستصحبا معه التامينات القانونية البالغة عشرة من المائة من القيمة المقدرة وبصك مصدق وهوية الاحوال المدنية ويتحمل المشتري اجور التسجيل والدلالية
المواصفات :
١.الاليه حفارة نوع هيتاشي يابانية المنشا خضراء اللون بدون لوحات وعاطلة من حيث الكهربائيات وانظمة الهيدروليك والمحرك قيد التشغيل وتحتوي على جب قصير ومسرفة وليس ايطارات طراز ١٩٩١
٢ . القيمة المقدرة ٥،٠٠٠،٠٠٠ خمسة ملايين دينار
٣.مكان المزايدة معرض بركات الزهراء ع في الكوفة قرب ملعب الكوفة بادرة سيد مهند جريو
٤.زمان المزايدة الساعة الرابعة عصرا من اليوم الاخير للاعلان
منفذ العدل
صادق حسون علوان

وزارة العدل
دائرة التنفيذ
مديرية تنفيذ الكوفة
العدد: ٢٠١٦/٤٤٨
التاريخ ٢٠٢٢/٨/٨
اعلان
تبيع مديرية تنفيذ الكوفة الاليه المرقمة ٣٩٢٣٥ فحص مؤقت عن فارشة اسفلت نوع سومي وايت العائدة للمدين راقي عبد سلمان لقاء طلب الدائن صباح عبد سلمان فعلى الراغب بالشراء الحضور في الزمان والمكان المذكورين ادناه خلال عشرة ايام اعتبارا من اليوم التالي للنشر مستصحبا معه التامينات القانونية البالغة عشرة من المائة من القيمة المقدرة وبصك مصدق وهوية الاحوال المدنية ويتحمل المشتري اجور التسجيل والدلالية
المواصفات :
١.الاليه فارشة اسفلت نوع سومي وايت طراز ١٩٩١ يابانية المنشا وتحتوي على محرك قيد التشغيل مسرفة مع هوزل اسفلت وتوجد اعطال عطل كهربائيات عطل دشبول وعطل الانظمة الهيدروليكية
٢.القيمة المقدرة ١،٥٠٠،٠٠٠ مليون وخمسمائة الف دينار
٣.مكان المزايدة معرض بركات الزهراء ع في الكوفة قرب ملعب الكوفة بادرة سيد مهند جريو
٤.زمان المزايدة الساعة الرابعة عصرا من اليوم الاخير للاعلان
منفذ العدل
صادق حسون علوان

وزارة العدل
دائرة التنفيذ
مديرية تنفيذ الكوفة
العدد: ٢٠١٦/٤٢٨
التاريخ ٢٠٢٢/٨/٨
اعلان
تبيع مديرية تنفيذ الكوفة الاليه المرقمة ٣٣ نجف انشائية كريدر العائدة للمدين راقي عبد سلمان لقاء طلب الدائن صباح عبد سلمان فعلى الراغب بالشراء الحضور في الزمان والمكان المذكورين ادناه خلال عشرة ايام اعتبارا من اليوم التالي للنشر مستصحبا معه التامينات القانونية البالغة عشرة من المائة من القيمة المقدرة وبصك مصدق وهوية الاحوال المدنية ويتحمل المشتري اجور التسجيل والدلالية
المواصفات :
١.الاليه نوع كريدر المحرك قيد التشغيل والايطارات بحالة متوسطة والنثتان مستهلكة عطل كهربائيات ولا تحتوي على لوحات ونوع كومانوز طراز ١٩٨٤
٢.القيمة المقدرة ٩،٠٠٠،٠٠٠ تسعة ملايين دينار
٣.مكان المزايدة معرض بركات الزهراء ع في الكوفة قرب ملعب الكوفة بادرة سيد مهند جريو
٤.زمان المزايدة الساعة الرابعة عصرا من اليوم الاخير للاعلان
منفذ العدل
صادق حسون علوان

وزارة العدل
دائرة التنفيذ
مديرية تنفيذ الكوفة
العدد: ٢٠١٦/٤٤٨
التاريخ ٢٠٢٢/٨/٨
اعلان
تبيع مديرية تنفيذ الكوفة الاليه المرقمة ٦٠٥٥٤ نجف فحص مؤقت حادلة ساكاي ستيل رول العائدة للمدين راقي عبد سلمان لقاء طلب الدائن صباح عبد سلمان فعلى الراغب بالشراء الحضور في الزمان والمكان المذكورين ادناه خلال عشرة ايام اعتبارا من اليوم التالي للنشر مستصحبا معه التامينات القانونية البالغة عشرة من المائة من القيمة المقدرة وبصك مصدق وهوية الاحوال المدنية ويتحمل المشتري اجور التسجيل والدلالية
المواصفات :
١.الاليه حادله اسفلت ساكاي ستيل روله صفراء اللون طراز ١٩٩١ المحرك قيد التشغيل ومنظومة الهيدروليك قيد التشغبل الكهربائيات مع التشغيل عاطل ولا تحتوي على بطاريات ويابانية المنشا
٢.القيمة المقدرة ٤،٠٠٠،٠٠٠ اربعة ملايين دينار
٣.مكان المزايدة معرض بركات الزهراء ع في الكوفة قرب ملعب الكوفة بادرة سيد مهند جريو
٤.زمان المزايدة الساعة الرابعة عصرا من اليوم الاخير للاعلان
منفذ العدل
صادق حسون علوان

وزارة العدل
دائرة التنفيذ
مديرية تنفيذ الكوفة
العدد: ٢٠١٦/٤٤٨
التاريخ ٢٠٢٢/٨/٨
اعلان
تبيع مديرية تنفيذ الكوفة الاليه المرقمة ٦٠٥٥٣ نجف نوع حادلة مطاطية العائدة للمدين راقي عبد سلمان لقاء طلب الدائن صباح عبد سلمان فعلى الراغب بالشراء الحضور في الزمان والمكان المذكورين ادناه خلال عشرة ايام اعتبارا من اليوم التالي للنشر مستصحبا معه التامينات القانونية البالغة عشرة من المائة من القيمة المقدرة وبصك مصدق وهوية الاحوال المدنية ويتحمل المشتري اجور التسجيل والدلالية
المواصفات :
١.الاليه حادلة مطاطية كاملة باجزاءها المحرك قيد التشغيل مثلل معطلة الكهربائيات والدشبول وقمرية السائق تالفة ونوع ساكاي طراز ١٩٩١
٢.القيمة المقدرة ٥،٠٠٠،٠٠٠ خمسة ملايين دينار
٣.مكان المزايدة معرض بركات الزهراء ع في الكوفة قرب ملعب الكوفة بادرة سيد مهند جريو
٤.زمان المزايدة الساعة الرابعة عصرا من اليوم الاخير للاعلان
منفذ العدل
صادق حسون علوان

زارة العدل
دائرة التنفيذ
مديرية تنفيذ الكوفة
العدد: ٢٠١٦/٤٤٨
التاريخ ٢٠٢٢/٨/٨
اعلان
تبيع مديرية تنفيذ الكوفة الاليه المرقمة ٣٩٢٤٥ فارشة اسقلت العائدة للمدين راقي عبد سلمان لقاء طلب الدائن صباح عبد سلمان فعلى الراغب بالشراء الحضور في الزمان والمكان المذكورين ادناه خلال عشرة ايام اعتبارا من اليوم التالي للنشر مستصحبا معه التامينات القانونية البالغة عشرة من المائة من القيمة المقدرة وبصك مصدق وهوية الاحوال المدنية ويتحمل المشتري اجور التسجيل والدلالية
المواصفات :
١.الاليه نوع فارشة اسفلت توماس يابانية المنشا تحتوي على محرك قيد التشغيل مسرفة وتوجد فيها اعطال عطل كهربائيات وعطل دشبول وعطل انظمة الهايدرليكية ويابانية المنشا
٢ . القيمة المقدرة ٤،٧٥٠،٠٠٠ اربعة ملايين وسبعمائة وخمسون الف دينار
٣.مكان المزايدة معرض بركات الزهراء ع في الكوفة قرب ملعب الكوفة بادرة سيد مهند جريو
٤.زمان المزايدة الساعة الرابعة عصرا من اليوم الاخير للاعلان
منفذ العدل
صادق حسون علوان

زارة العدل
دائرة التنفيذ
مديرية تنفيذ الكوفة
العدد: ٢٠١٦/٤٤٨
التاريخ ٢٠٢٢/٨/٨
اعلان
تبيع مديرية تنفيذ الكوفة الاليه المرقمة ٦١٠٩ نجف نوع مارسيدس العائدة للمدين راقي عبد سلمان لقاء طلب الدائن صباح عبد سلمان فعلى الراغب بالشراء الحضور في الزمان والمكان المذكورين ادناه خلال عشرة ايام اعتبارا من اليوم التالي للنشر مستصحبا معه التامينات القانونية البالغة عشرة من المائة من القيمة المقدرة وبصك مصدق وهوية الاحوال المدنية ويتحمل المشتري اجور التسجيل والدلالية
المواصفات :
١.السيارة نوع مارسيدس طراز ١٩٨٢ المانية المنشا وهي عبارة عن خردة متضررة بشكل كامل
٢ .القيمة المقدرة ٧٥٠،٠٠٠ سبعمائة وخمسون الف دينار
٣.مكان المزايدة معرض بركات الزهراء ع في الكوفة قرب ملعب الكوفة بادرة سيد مهند جريو
٤.زمان المزايدة الساعة الرابعة عصرا من اليوم الاخير للاعلان
منفذ العدل
صادق حسون علوان

مجلس القضاء الاعلى
رئاسة محكمة استئناف النجف الاتحادية
محكمة الاحوال الشخصية في النجف
العدد / ٤٩٥٥/ش٢٠٢٢/٧
التاريخ ٢٠٢٢/٧/١٩
اعلان
المدعى عليه / سيف الدين جاسم اكنيو
اقامت المدعية سفانة طي عبد المهدي الدعوى بالعدد ٤٩٥٥/ش٢٠٢٢/٧ والتي تطلب فيها نفقة ماضية ومستمرة للمدعية اعلاه ونفقة مستمرة للطفل ادم ولمجهولية محل اقامتك وحسب شرح القائم بالتبليغ واشعار مختارحي اليرموك النجف عليه قررت المحكمة تبليغك بواسطة صحيفتين محليتين يوميتين وعليك الحضور امام هذه المحكمة في موعد المرافعة القادم الموافق يوم ٢٠٢٢/٨/٢٣ الساعة التاسعة صباحا وفي حالة عدم حضورك او ارسال من ينوب عنك قانونا سوف تجري المرافعة بحقك غيابيا وعلنا وفق الاصول
القاضي
اثير فاهم محسن

اعلان
الى المتهم الهارب امجد نزار كاظم ياسر
احالك السيد قاضي محكمة تحقيق الخضر الى محكمة جنايات المثنى بموجب قرار الاحالة المرقم ٤٢٤ في ٢٠٢٢/٧/٢٤ غيابيا لاجراء محاكمتك بدعوى غير موجزة وفق احكام المادة ٢٨/اولا من قانون المخدرات رقم ٥٠ لسنة ٢٠١٧ ولعدم حضورك الى هذه المحكمة تقرر تبليغك عن طريق صحيفتين محليتين رسميتين ويوميتين وتحديد يوم ٢٠٢٢/١٠/٣ موعدا للمحاكمة وفي حالة عدم حضورك سيتم اجراء محاكمتك غيابيا وعلنا وحسب الاصول
القاضي
عدنان عبد شلال
رئيس محكمة جنايات المثنى

اعلان
الى المتهم الهارب علي مزهر سوادي
احالك السيد قاضي محكمة تحقيق السماوة الى محكمة جنايات المثنى بموجب قرار الاحالة المرقم ٢٠٢٢/٥٣٠ في ٤/ ٨/ ٢٠٢٢ غيابيا لاجراء محاكمتك بدعوى غير موجزة على وفق احكام المادة ٢٨/اولا من قانون المخدرات رقم ٥٠ لسنة ٢٠١٧ ولعدم حضورك الى هذه المحكمة تقرر تبليغك عن طريق صحيفتين محليتين رسميتين يوميتين وتحديد يوم ٢٠٢٢/١٠/١٦ موعدا للمحاكمة وفي حالة عدم حضورك سيتم اجراء محاكمتك غيابيا وعلنا وحسب الاصول
القاضي
عدنان عبد شلال
رئيس محكمة جنايات المثنى
////////////////////////////////////
اعلان
الى المتهم الهارب عبد الرحمن دكان نعيمه
احالك السيد قاضي محكمة تحقيق الخضر الى محكمة جنايات المثنى بموجب قرار الاحالة المرقم ٤٥١ في ٢٠٢٢/٧/٢٥ غيابيا لاجراء محاكمتك بدعوى غير موجزة وفق احكام المادة ١/١/٤٠٦ من قانون العقوبات ولعدم حضورك الى هذه المحكمة تقرر تبليغك عن طريق صحيفتين محليتين رسميتين يوميتين وتحديد يوم ٢٠٢٢/١٠/٩ موعدا للمحاكمة وفي حالة عدم حضورك سيتم اجراء محاكمتك غيابيا وعلنا وحسب الاصول
القاضي
عدنان عبد شلال
رئيس محكمة جنايات المثنى

اعلان
الى المتهم الهارب حسين باخت جاسم
احالك السيد قاضي محكمة تحقيق السماوة الى محكمة جنايات المثنى بموجب قرار الاحالة المرقم ٢٠٢٢/٥٢٩ في ٤/ ٨/ ٢٠٢٢ غيابيا لاجراء محاكمتك بدعوى غير موجزة على وفق احكام المادة ٢٨/اولا من قانون المخدرات رقم ٥٠ لسنة ٢٠١٧ ولعدم حضورك الى هذه المحكمة تقرر تبليغك عن طريق صحيفتين محليتين رسميتين يوميتين وتحديد يوم ٢٠٢٢/١٠/١٦ موعدا للمحاكمة وفي حالة عدم حضورك سيتم اجراء محاكمتك غيابيا وعلنا وحسب الاصول
القاضي
عدنان عبد شلال
رئيس محكمة جنايات المثنى

مجلس القضاء الاعلى
رئاسة محكمة استئناف النجف الاتحادية
محكمة بداءة النجف
العدد : ٢١٩١/ب٢٠٢١/٢
التاريخ ٢٠٢٢/٨/١٤
اعلان
بناءا على القرار الصادر من هذه المحكمة بازالة شيوع العقار المرقم (٣/٥٣٣٤ حي العروبة) في النجف عليه تعلن هذه المحكمة عن بيع العقار المذكور اعلاه والمبينة اوصافة وقيمته المقدرة ادناه فعلى الراغبين بالشراء مراجعة هذه المحكمة خلال ثلاثون يوما من اليوم الثاني لنشر الاعلان مستصحبا معه التامينات القانونية البالغة ١٠٪ من القيمة المقدرة بموجب صك مصدق لامر هذه المحكمة بداءة النجف وصادر من مصرف الرافدين / رقم (٧) في النجف وستجري المزايدة والاحالة في الساعة الثانية عشر من اليوم الاخير من الاعلان في هذه المحكمة وعلى المشتري جلب هوية الاحوال المدنية وشهادة الجنسية العراقية
القاضي الاول
عامر حسين حمزة
الاوصاف : العقار المرقم ٣/٥٣٣٤ حي العروبة في النجف عبارة عن دار بطابقين تقع على شارع بعرض ١٠ متر وبواجهه ١٠ متر ونزال ٢٠ متر بمساحة اجمالية مقدارها ٢٠٠ متر مربع ويحتوي على كراج وصحيات خارجية وكلدور وصالة وهول ومطبخ وغرفتين نوم في الطابق الارضي والطابق الارضي مسقف بالكونكريت اما الطابق العلوي يحتوي على سلم وغرفتين نوم احدها مسقفة بالسندويج وباقي اجزاء الطابق الثاني مسقفة بالشيلمان العقار مبلط بالكاشي الموزائيك وجدرانه مبني بالطابوق القديم درجة عمران الدار دون الوسط وان القيمة المقدرة للعقار المذكور مبلغ مقداره (٧٩،٠٠٠،٠٠٠) تسعة وسبعون مليون دينار عراقي لا غيرها

مجلس القضاء الاعلى
رئاسة محكمة استئناف النجف الاتحادية
محكمة جنح الكوفة
العدد : ١٢٣٨/ج/٢٠٢٢
التاريخ ٢٠٢٢/٨/١٥
الى المتهم الهارب / علي محمد عبد الزهرة رماحي
نشر حكم غيابي

حيث انك تم الحكم عليك غيابيا بالدعوى المرقمة (٩٢٥/ج/٢٠٢٢) وحسب قرار محكمة جنح الكوفة بالعدد ١٢٣٨/ج/٢٠٢٢ في ٢٠٢٢/٨/١ بالحبس البسيط مدة ستة اشهر استنادا لاحكام المادة ١/٤٥٩ من قانون العقوبات المشتكي فيها (حسين علي محمد) ولمجهولية محل اقامتك قررت المحكمة تبليغك بالحكم الصادر بحقك غيابيا في صحيفتين محليتين وفق القانون وان القرار بعد مضي ثلاثة اشهر على تبلغك بالصحف سوف يصبح القرار بمنزلة الحكم الوجاهي
القاضي
محمد جاسم عبيد

وزارة العدل
دائرة التنفيذ
مديرية تنفيذ النجف
رقم الاضبارة : ٢٠٠٩/٧٥٦
التاريخ : ٢٠٢٢/٨/١١
اعلان
الى المنفذ عليه / عماد كاظم غانم
لقد تحقق لهذه المديرية من خلال شرح المبلغ القضائي لهذه المديرية واشعار مختار عماد عبد الحسين العامري انك مجهول محل الاقامة وليس لك موطن دائم او مؤقت او مختار يمكن اجراء التبليغ عليه واستنادا للمادة ٢٧ من قانون التنفيذ تقرر تبليغك اعلانا بالحضور في مديرية تنفيذ النجف خلال خمسة عشر يوم تبدأ من اليوم التالي للنشر لمباشرة المعاملات التنفيذية بحضورك وفي حالة عدم حضورك ستباشر هذه المديرية باجراء التنفيذ الجبري وفق القانون
المنفذ العدل
احمد حسن داخل
اوصاف المحرر كتاب شركة توزيع المنتجات النفطية هيئة توزيع الفرات الاوسط فرع النجف الاشرف شعبة القانونية ٣٨٤٠ في ٢٠٠٩/٥/٧

مجلس القضاء الاعلى
رئاسة محكمة استئناف النجف
محكمة الاحوال الشخصية في الكوفة
العدد فقدان /٢٠٢٢
التاريخ ٢٠٢٢/٨/١٥
م / اعلان
قدم المدعو / رشدة فيصل هاون
طلبا يروم فيه الحصول على حجة فقدان للمدعو (وحيد لهمود نومان) على انه فقد بتاريخ ٢٠١٩/٧/٢٢ فمن تتوفر لديه المعلومات عن المدعو (وحيد لهمود نومان) عليه مراجعة المحكمة خلال مدة اقصاها عشرة ايام من تاريخ النشر وبخلافه سيتم اصدار الحجة .
القاضي
منار هادي الجشعمي

مجلس القضاء الاعلى
رئاسة محكمة استئناف النجف الاتحادية
محكمة بداءة الكوفة
العدد ١٧٣/ب/٢٠٢٢
التاريخ ٢٠٢٢/٨/١٤
م / اعلان
بناءا على القرار الصادر من هذه المحكمة بازالة شيوع السيارة المرقمة (٩٠٩١١ أ) نيسان سنترا صالون لون احمر غير محدد موديل ٢٠١٩ أربعة راكب عليه تعلن هذه المحكمة عن بيع السيارة المذكور اعلاه والمبينة اوصافه وقيمته المقدرة ادناه فعلى الراغبين بالشراء مراجعة هذه المحكمة خلال عشرة ايام من اليوم التالي لنشر الاعلان مستصحبا معه التأمينات القانونية البالغة ١٠٪ من القيمة المقدرة البالغة بموجب صك مصدق لامر هذه المحكمة بداءة الكوفة وصادذر من مصرف الرافدين فرع مسلم بن عقيل في الكوفة وستجري المزايدة والاحالة في الساعة الثانية عشر ظهرا من اليوم الاخير من الاعلان في قاعة المحكمة وعلى المشتري جلب هوية الاحوال المدنية وشهادة الجنسية العراقية
القاضي
احمد كاظم الموسوي
الاوصاف /
السيارة المرقمة ٩٠٩١١ أ نيسان سنترا صالون لون احمر غير محدد موديل ٢٠١٩ أربعة راكب .
القيمة المقدرة : ثلاثة عشر مليون دينار عراقي

وزارة الكهرباء
الشركة العامة لانتاج الطاقة الكهربائية الفرات الاوسط
اعلان المناقصة (M- 11- 2022)
تجهيز مواد احتياطية للتوربابن

يسر (وزارة الكهرباء / الشركة العامة لانتاج الطاقة الكهربائية / الفرات الاوسط) بدعوة مقدمي العطاءات المؤهلين وذوي الخبرة لتقديم عطاءاتهم لاعمال تجهيز مواد احتياطية للتوربابن لمحطة كهرباء المسيب الحرارية
مع ملاحظة ماياتي :-
١-على مقدمي العطاء المؤهلين والراغبين في الحصول على معلومات اضافية الاتصال الشركة العامة لانتاج الطاقة الكهربائية / الفرات الاوسط عبر البريد الالكتروني (34_commercialdept@molce.gov.iq)
وخلال ايام الدوام الرسمي من الاحد الى الخميس من الساعة الثامنة صباحا الى الساعة الثالثة ظهرا وكما موضحة بالتعليمات لمقدمي العطاءات .
٢-متطلبات التاهيل المطلوبة : (كما مبينة في وثائق العطاء)
٣-بامكان مقدمي العطاء المهتمين شراء وثائق للعطاء بعد تقديم طلب تحريري الى العنوان المحدد في التعليمات لمقدمي العطاء وبعد دفع قيمة البيع للوثائق البالغة (٥٠٠،٠٠٠) خمسمائة الف دينار عراقي غير قابل للرد الا في حال الغاء المناقصة من قبلنا حيث تعاد ثمن الوثائق فقط دون تعويض مقدمي العطاءات .
٤-يتم تسليم العطاءات الى العنوان الاتي (بابل / الحلة / حي الجمعية /خلف محطة كهرباء الحلة الغازية الاولى) اخر يوم لتقديم العطاءات سيكون الساعة (١٢،٠٠) الثانية عشر ظهرا من تاريخ ٢٠٢٢/٩/١٨ وفي حال صادف موعد الغلق عطلة رسمية يكون الغلق في نفس الوقت من اليوم الذي يلي العطلة ، العطاءات المتاخرة سوف ترفض وسيتم فتح العطاءات بحضور مقدمي العطاءات او ممثليهم الراغبين بالحضور في العنوان الأتي (مقر الشركة) في نفس يوم غلق العطاءات او اليوم الذي يليه ويتحمل من ترسو عليه المناقصة اجور النشر والاعلان ، علما ان المبلغ التخميني للمناقصة هو (٣,٠٠٠,٠٠٠,٠٠٠) ثلاثة مليار دينار عراقي وتكون المناشئ المطلوبة والمبالغ التخمينية حسب استمارة المناطق الاقتصادية العالمية المرفقة طيا ضمن الجزء الثاني / القسم السادس لوثائق المناقصة .
مع مراعاة ما يلي :
١-يكون موعد الفتح في نفس يوم الغلق او في اليوم الذي يليه .
٢-على مقدم العطاء ان يستخدم نموذج صيغة العطاء الموجود في الفصل الرابع (نماذج العطاءات) ويجب ان يتم تعبئة النموذج بالكامل دون اي تغيير في شكله ولن تقبل اية بدائل . كما ويجب تعبئة جميع الفراغات بالمعلومات المطلوبة .
٣-على مقدم العطاء ان يسلم جداول الكميات المسعرة للسلع والخدمات المتصلة بها بحسب منشئها مستخدما النماذج الموجودة في ((نماذج العطاء))
٤-لاغراض الجودة وتقييم الموردين يجب املاء الاستمارات ذات الرمزين (MOE/P3-FO-27)(MOE/P3-FO-28) على التوالي والمرفقة مع الوثيقة وتقديمها مع العطاء .
٥-شركتنا غير ملزمة بقبول اوطا العطاءات .
٦-سيتم نشر التفاصيل الخاصة بالطلبات على الموقع الالكتروني لشركتنا
www.epmf.moelc.gov.iq

المهندس
محمد فضيل وحيد
المدير العام

كلية المستقبل الجامعة
اعلان مناقصة رقم (٤) لسنة ٢٠٢٢

تعلن كلية المستقبل الجامعة عن اجراء مناقصة تجهيز وتنصيب منظومة الطاقة الشمسية وعمل غرفة مركزية مخصصة للمنظومة للكلية فعلى المكاتب والشركات الراغبة بالاشتراك في المناقصة مراجعة قسم الشؤون القانونية للكلية لغرض الحصول على مستندات المناقصة لقاء مبلغ قدره (١٠٠,٠٠٠) مائة الف دينار لاغير غير قابلة للرد ويتحمل من ترسو عليه المناقصة اجور النشر والاعلان كما يجب على المناقص تقديم المستمسكات المطلوبة وان اخر موعد لقبول العروض بعد (١٤) يوم من تاريخ نشر الاعلان في ال

العراق الاخبارية

يومية سياسية عامة

السنة الثانية عشر / العدد 1702 / الثلاثاء 16/ 8 / 2022

رقم الايداع في وزارة الثقافة دار الكتب والوثائق ببغداد (2180)

تنويه:

الاراء والمقالات المنشورة في صفحات الجريدة لاتعبر بالضرورة عن رأي الجريدة بل تعبر عن آراء اصحابها

الموقع الالكتروني :
www.iraqpaper.com

البريد الالكتروني :
iraqpaper@yahoo.com

مؤسسة الشرق للصحافة والإعلام تمد جسور التعاون والتواصل مع (كروب جم غيث) والأكاديمي الدولي سمير المعموري مدير فروع الأكاديمي في بغداد

الأسدي : مد جسور التواصل مع المعاهد الرياضية المعنية بالرعاية والعناية والتأهيل ضرورة قصوى لزيادة الوعي الصحي والإلتزام ببرامج التأهيل

عبر الزميل عبد الرسول الأسدي عن شعوره العميق بالرضا والإستحسان للجهود الكبيرة الملحوظة التي يبذلها العاملون في (كروب جم غيث) لإستقطاب الطاقات الشبابية وتأهيل الأعمار المختلفة . وأكد الزميل الأسدي خلال لقاءه ممثل الإتحاد الدولي لعلوم الرياضة في لندن و مدير فروع الأكاديمي الدولي في بغداد الأستاذ سمير المعموري عن رغبة المؤسسة في مد جسور التعاون في المجالات المختلفة . ومن ناحيته شرح المعموري البرامج التي يقدمها والتي تشمل جميع أفراد العائلة بضمنها برامج للطفل السليم الرياضية التعليمية والصحية والتعليمية وبرامج الطفل الغير السليم الإنطوائي وفرط الحركة والسمنة المفرطة والنحافةوبرامج الشباب والسيدات السمنة والنحافة الضمور العضلي وتعديل القوام شد الترهلات معالجة التثدي .

الأستاذ الدكتور وسام الشيخلي

رئيس جامعة فيكتوريا - لندن

رئيس الاتحاد الدولي لعلوم الرياضة

الشهادات العلمية /

بكالوريوس الطب الرياضي / جامعة طوكيو - اليابان

ماجستير الطب الرياضي / جامعة طوكيو - اليابان

دكتوراه في الاصابات الرياضية والتأهيل / جامعة طوكيو - اليابان

اماكن العمل / السابق

* مستشفى طوكيو العام (قسم الطب الرياضي) – اليابان.
* العمل في المستشفيات والطب الرياضي – العراق
* الإشراف على العديد من الأندية والاتحادات الرياضية العراقية والاجنبية.
* مستشفى فرنفي– قسم التأهيل – السويد
* استاذ في كلية التربية الرياضية - جامعة بغداد – العراق (تدريس الطب الرياضي والاصابات - التشريح - الفسلجة - العلاج الطبيعي)
* التدريس لطلبة الدراسات العليا (الماجستير والدكتوراه) في العديد من الجامعات العراقية والأجنبية (السويد - بريطانيا – إيطاليا)
* الاشراف على طلبة الماجستير والدكتوراه ومناقشة عدد كبير من الطلبه في دول عديده.
* استاذ محاضر في عدة جامعات (عراقية - عربية - اجنبية)

النشاطات العلمية:

* حاصل على درجة الاستاذية في تخصص الطب الرياضي والتاهيل
* مدير الاكاديمية العلمية للبحث والتدريب في بريطانيا
* المشاركة في اكثر من 200 مؤتمر وندوة علمية عربية ودولية واكثر من 600 محاضره دوليه.
* رئاسة اكثر من 80 جلسة علمية.
* الابحاث والاوراق العلمية في مجال المعاقين - الاصابات الرياضية - ذوي الاحتياجات الخاصة - والابحاث الطبية في مجالات متعددة عدد البحوث أكثر من 120 بحث وورقة علمية.
* الامين العام والمؤسس لرابطة الأكاديميين العرب لعلوم الرياضة.
* حاصل على أكثر من 300 تكريم من رؤساء دول ووزراء ومسؤولين وأكاديميين.
* حاصل على شهادة شرف من الامبراطور الياباني 1982 .
* حاصل على التصريح الطبي الأوربي.
* عضو لجان علمية وتحكيميه للمجلات العلمية - الدولية والعربية (اكثر من 38 مجلة علميه)
* عضو الاتحاد الدولي للطب الرياضي.
* عضو الاتحاد الاوربي و البريطاني للطب الرياضي.

اللغات :

LONDON - UK

PROF. SPORT MEDICINE

drwisam@uovl.uk

drwisam@academiasrt.co.uk

drwisam06@yahoo.com

00447956732707

www.uovl.uk

www.ifss.uk

www.academiasrt.co.uk

مدير عام شركة المعتصم يواصل إجراء المقابلات الأسبوعية للمواطنين والموظفين

يواصل، المهندس الخبير، فاضل محمد كاظم، المدير العام ورئيس مجلس إدارة شركة المعتصم العامة للمقاولات الإنشائية، إحدى تشكيلات وزارة الإعمار والإسكان والبلديات العامة، يواصل إجراء المقابلات الأسبوعية للمواطنين والموظفين؛ للنظر في طلباتهم المقدمة عن طريق وحدة شؤون المواطنين في الشركة.وأكدَ، المدير العام، على أهمية التعامل مع طلبات ومقترحات المواطنين والموظفين بشفافية عالية، وبموجب الأنظمة والقوانين والضوابط المعمول بها، مشيراً الى إن أبواب إدارة الشركة مفتوحة أمام الجميع دون استثناء؛ للنظر في طلباتهم وللاستماع إليهم؛ وصولاً لوضع الحلول والمعالجات اللازمة لمشاكلهم، وتوجيه الأقسام المعنية بالاستجابة الفورية لها.

النائب ثائر عبد الجليل السعيدي في ضيافة السمنت العراقية

التقى مدير عام السمنت العراقية المهندس باسم محمد أمين بمكتبه في مقرِّ الشركة , النائب في البرلمان العراقي السيد ثائر عبد الجليل.

وجاء فحوى هذا اللقاء لغرض بحث مستجدات ونتائج الزيارة الأخيرة التي أجراها السيد النائب إلى أمانة بغداد برفقة أعضاء لجنة متابعة أراضي الشركة، والعمل على تحديد الإجراءات اللازمة التي يتوجب على إدارة الشركة القيام بها لاستحصال الموافقات الأصولية بشأن توزيع أرض (٩) نيسان التابعة لها على منتسبيها.

وقد أثنى المدير العام على جهود النائب المضنية، وأخذه مبادرة متابعة هذه القضية على عاتقه، في سبيل تسهيل الحصول على الموافقات العليا، والتوصل لمرحلة توزيع أرض الشركة على مستحقيها من المنتسبين، وضمان حقهم في ذلك.

محافظ كركوك وضع اللمسات الأخيرة لافتتاح مطار كركوك الدولي

أعلن محافظ كركوك راكان سعيد الجبوري، ، عن وضع اللمسات الأخيرة لافتتاح المطار الدولي بعد اجتماع مع لجنة من مستشارية الأمن القومي.

وقال الجبوري في تصريح، إن «محافظة كركوك بحثت مع لجنة من مستشارية الأمن القومي الخطوات اللازمة لافتتاح مطار كركوك الدولي والتي شكلت بتوجيه من رئيس مجلس الوزراء مصطفى الكاظمي بناءً على توصية مستشار الأمن القومي».

وأضاف، أن «اللجنة اطلعت على الإجراءات المتخذة لتأمين المتطلبات وتوزيع المهام و إعداد التوصيات، لغرض تحديد موعد لافتتاح مطار كركوك الدولي».

وتابع، أن «الاجتماع تميز باجواء إيجابية وتم مناقشة الخطوات اللازمة لافتتاح مطار كركوك الدولي»، لافتا أن «المحافظة ستبقى داعمة لقواتنا ومساندة جميع خطوات مستشارية الأمن القومي».وأكد أن «إدارة المحافظة تدعم جميع الإجراءات التي من شانها تسريع افتتاح المطار وجعله إحدى مؤسسات الدولة وهيبتها الوطنية وبما يحقق طموح مواطني كركوك وحلمهم جميعا»، مشددا على «ضرورة ان يكون العاملين في مطار كركوك من ابناء المحافظة وفق الاختصاصات المطلوبة لإدارة المطار والتي تنسجم مع معايير وتعليمات سلطة الطيران المدني في العراق».

زيارات ميدانية مكثفة لمشاريع الماء ..

المهندس نجم الحيالي يزور مشروع ماء جديدة الشط في محافظة ديالى للوقوف على مراحل بدء العمل فيه بعد إحالته إلى شركة الفاو الهندسية العامة

بتوجيه من وزيرة الإعمار والإسكان والبلديات العامة المهندسة نازنين محمد وسو وبمتابعة مستمرة من قبل المهندس نجم الحيالي للإسراع في انجاز المشاريع وفق الخطة الاستثمارية للوزارة .

فقد زار المهندس نجم الحيالي مدير عام المديرية العامة للماء في الوزارة مشروع ماء جديدة الشط في محافظة ديالى وتجول المدير العام على مواقع ومنشآت المشروع واطلع على سير الأعمال الجارية والتي تضمنت أعمال دفن الموقع ورفع منسوب مستوى التربة وذلك لتلافي أضرار الفيضانات المحتملة في المستقبل كون المشروع يقع على ضفاف نهر دجله كذلك اطلع على المنشآت المائية ومأخذ السحب وأحواض الترسيب وقد أبدى الحيالي ملاحظاته على واقع حال قطعه الأرض التي سينفذ عليها المشروع وتضمنت الزيارة أيضا اجتماع مع كادر الشركة المنفذة تم خلاله مناقشة جميع المشاكل والمعوقات والسعي لإيجاد أفضل الحلول المناسبة وأكد الحالي أيضا على الإسراع في حسم موضوع قطعه الأرض المشيد عليها المشروع ومصادقة التصاميم للمنشآت المائية وتسهيل الإجراءات الإدارية للإسراع في إنجازه ان شاء الله حيث يقع المشروع على نهر دجلة في منطقه الركة التابعة لناحية جديدة الشط والذي يبعد ٣٠ كم عن العاصمة بغداد .

و ١٢ كيلو متر عن مركز الناحية،ويتكون المشروع من ثلاث مواقع هي موقع المشروع وموقع الخزان العالي في جديدة الشط والخزان العالي في منصورية الشط بالإضافة الى خطوط ناقله بمختلف الأقطار بحدود ٣٥كم

يحتوي المشروع على ٣ أحواض ترسيب مع فلاش مكسر
وبناية مضخات السحب
وبناية مضخات الدفع
وبنايه الفلاتر
والخزان الأرضي
وخزان عالي عدد ٢
وخطوط ناقلة.

يذكر ان المشروع من إشراف المديرية العامة للماء وتنفيذ شركة الفاو الهندسية العامة وبطاقة ٢٠٠٠م٣بالساعة ويغذي بحدود ٨٧٠٠٠ نسمة وبمدة تعاقدية ٤٠٠يوم .

(بشرى سارة)

بشرى سارة لكافة موظفي الدولة والمتقاعدين تعلن شركة اللمسة الملكية البيع نقدا بسعر الجملة وبالتقسيط المريح ذلك للتخفيف عن كاهل المواطن شعارنا إرضاء الزبون أولا ..

يعني صار تكدر تجهز بيتك بالكامل بالتقسيط المريح وبأستقطاعات بسيطة كونه أخف وطأة على المتعاملين لانكماش القدرة الشرائية لدى المواطن، بالإضافةالى عروض وهدايا سيعلن عنها قريبا كما ويوجد منفذ لدفع كافة مستحقات الدفع الإلكتروني داخل البناية

العنوان / تقاطع الدرويش عمارة الشهم

٠٧٧٠٩٥٦٧٥٦٧
٠٧٧٠٥٧٤٥٧٣٢