لأول مرة في العراق.. جامعة الكوفة تدخل الميثاق الأعظم

ممثل العراق أمام مجلس الأمن: الجمود السياسي أخّر تشكيل الحكومة الجديدة

العراق الاخبارية

يومية سياسية عامة

مديحة كريم جمعة
نائب رئيس مجلس الادارة
رئيس التحرير

صاحب الامتياز
رئيس مجلس الادارة
عبدالرسول الاسدي

سعد الركابي
رئيس التحرير المسؤول

أكد ممثل العراق أمام مجلس الأمن محمد بحر العلوم، أن الجمود في العملية السياسية أخّر تشكيل الحكومة الجديدة. وقال بحر العلوم في مؤتمر صحفي ، إن «الجمود في العملية السياسية أخر تشكيل الحكومة الجديدة والقوى السياسية دخلت في حوار بناء وجاد للتوصل إلى تفاهمات». وبخصوص التظاهرات الأخيرة قال، إن «القوات العراقية تعاملت بمهنية عالية مع تظاهرات إحياء ذكرى تشرين». ولفت من جانب آخر إلى أن «الحكومة تحرص على أن يكون العراق عامل استقرار دولي وإقليمي ورعت على هذا الأساس عدة لقاءات في بغداد». وأشار كذلك إلى أن «القصف الإيراني أدى لاستشهاد عراقيين وترويع السكان وسلمنا سفير طهران في بغداد مذكرة احتجاج، ونهيب بمجلس الأمن دعم سيادة العراق وإدانة أي اعتداء خارجي ومن أية جهة كانت».

السنة الثانية عشر / العدد 1734 / الاربعاء 5/ 10 / 2022 | معتمدة لدى نقابة الصحفيين العراقيين برقم 754 | للاتصال / 07703343316

صلاح الدين ..اجتماع موسع لبحث تأمين سامراء ومرقد العسكريين

العراق الاخبارية / احمد صلاح الدين

بحث محافظ صلاح الدين إسماعيل خضير الهلوب عدداً من الملفات الأمنية مع أبو زينب السعيدي قائد قاطع عمليات سامراء لتشكيلات سرايا السلام.

حيث ناقش الجانبان آخر التطورات الأمنية في مدينة سامراء، وتحديداً المناطق المحيطة بمرقد الإمامين العسكريين (عليهما السلام) كما اتفق المحافظ مع قائد القاطع على آلية تسليم المباني الحكومية التي تشغلها القطعات في قضاء سامراء وناحية الاسحاقي بعد زيارة ميدانية اطلع فيها المحافظ على المباني والممتلكات العامة المشغولة حالياً وتهيئة الأماكن البديلة وفق آلية منتظمة ، بعد التحسن الأمني الكبير الذي شهدته المحافظة في السنوات الأخيرة، مشيداً بدور قيادة قاطع عمليات سرايا السلام في استتباب الأمن في المدينة .

القائم بأعمال سفارة أذربيجان في العراق يزور كركوك ..ويلتقي المحافظ وعدد من السادة النواب

العراق الاخبارية / علي ابراهيم حسن

بحث محافظ كركوك راكان سعيد الجبوري مع القائم بأعمال سفارة أذربيجان في العراق نصير ممادوف ، جهود التعاون بين البلدين وأثرها الإيجابي على محافظة كركوك .

وأكد المحافظ خلال استقباله القائم بالأعمال في مبنى المحافظة في ثاني زيارة له لكركوك بحضور أعضاء مجلس النواب غريب عسكر التركماني والدكتور كيلان قادر وصباح حبيب و المعاون الفني المهندس علي حمادي ومسؤول فرع كركوك للجبهة التركمانية العراقية قحطان الونداوي ومسؤولة الإشراف التربوي سوسن عبد الواحد جدوع والدكتور سراج الدين شوكت ، قائلا : ان زيارة سعادة القائم بالأعمال للمرة الثانية واللقاء بإدارة كركوك وممثليها رسالة مهمة ودليل استقرار لكركوك في ضوء دعم الحكومة العراقية ونجاحها في تعزيز الاستقرار ومساندة كركوك ودعم جهود الإعمار والاستقرار ..مؤكدا حرص كركوك بالعمل وفق توجيهات الحكومة وحرصها على تطوير العلاقة بين الشعبين والبلدين الصديقين، وعلى جميع الأصعدة وأهمية التعاون المشترك في مجالات السياحة المتبادلة بين البلدين والتعاون مع غرفة تجارة كركوك واتحاد الصناعات وجامعة كركوك وكلياتها بما يعزز فرص التعاون وجهود تنشيط الواقع التجاري وتبادل الزيارات في ضوء التوجيهات الحكومية . وأكد السفير ،إعجابه بمشاهدته الإعمار والتطور الذي تشهده كركوك والاستقرار والسلام والتعايش بين أهلها .. مؤكدا أهمية افتتاح المطار الدولي بما يعزز التعاون وتسهيل السفر بين أذربيجان وكركوك .. وقال : ان علاقتنا مع العراق متميزة وبتطور دائم ونحن نطمح لتوأمة بين كركوك وإحدى مدن أذربيجان ودعوتنا لإدارتها لزيارة أذربيجان بما يعزز التعاون بين البلدين في المجالات الاقتصادية والاستثمارية والعمرانية والتعليمية والتربوية والثقافية .

إشادات عراقية بنجاح خطط الزيارة الأربعينية
محافظ كربلاء المقدسة يستقبل رئيس هيئة الحج والعمرة

العراق الاخبارية /حسن الطويل

استقبل محافظ كربلاء المقدسة المهندس نصيف جاسم الخطابي في مكتبه رئيس هيئة الحج والعمرة الشيخ سامي المسعودي بحضور النائب الأول للمحافظ جاسم الفتلاوي .

جرى خلال اللقاء بحث ومناقشة عددا من الملفات المشتركة بين المحافظة والهيئة في تنظيم عمليات تفويج الحجاج عبر محافظة كربلاء المقدسة . أشاد المحافظ بالجهود الكبيرة التي قدمتها هيئة الحج والعمرة ومساندتها جهود المحافظة في خطتها الخاصة بزيارة أربعينية الإمام الحسين عليه السلام.

مؤكدا ان العمل التكاملي مع الوزارات والهيئات قد أسهم بشكل كبير في إنجاح الخطط الخاصة بالزيارة.

ومن جانبه أشاد المسعودي بالخدمات المتميزة التي وفرتها محافظة كربلاء لاستقبال ملايين الزوار القادمين من جميع أنحاء العراق .

محافظ نينوى يزور كلية النور الجامعة ويثني على دورها في خدمة المجتمع ورفد العملية التعليمية بالمزيد من الطاقات الإبداعية

الموصل / مهند داوود العاني

زار محافظ نينوى نجم الجبوري كلية النور الجامعة في مقرها الجديد ويجري جولة في أقسامها وأروقتها وأثنى الجبوري على ما تم إنجازه في الكلية والتي تحتوي على أجهزة حديثة ومختبرات وعدة أنظمة تعليمية جديدة متطورة وأشاد المحافظ بالكادر التدريسي, وأكد دعمه الكامل للمسيرة التعليمية.

عقب اجتماع طارئ بحضور كبار القيادات الامنية
محافظ ذي قار يعلن وصول تعزيزات امنية الى الناصرية واعتقال ٣٠ مخربا

الناصرية / علي الموسوي

اعلن محافظ ذي قار الدكتور محمد هادي الغزي اليوم عن وصول تعزيزات امنية الى مدينة الناصرية في الوقت الذي اعتقل فيه ٣٠ مخربا من المتورطين باحداث الشغب يوم امس الاثنين .

وبين سيادته ان ذلك جاء على اثر اجتماع طارئ في الناصرية بحضوره وبمشاركة رئيس اركان الجيش الفريق اول ركن عبد الامير يارالله ونائب قائد العمليات المشتركة الفريق الاول الركن عبد الامير الشمري و قائد القوة البرية الفريق الركن قاسم المحمدي لبحث الملف الامني في ذي قار . واشار الى ان المحافظة عُززت بقوات امنية اضافية لترسيخ الامن وملاحقة المخربين ومنع اي محاولات لزعزعة الامن والاستقرار في الناصرية .

وكشف عن اعتقال ٣٠ مخربا ضبطوا بالجرم المشهود في احداث الشغب ليل امس وتم تحويلهم الى الجهات القضائية لينالوا الجزاء العادل ، فيما صدرت ٢٠ مذكرة قبض جديدة ستنفذ اليوم بحق متورطين اخرين .

واكد سيادته ان الحكومة المحلية في المحافظة والاجهزة الامنية مصممون على فرض الامن في عموم مدن ذي قار وملاحقة واعتقال مثيري الشغب والمخربين .

مدير عام ادارة الموارد البشرية في الداخلية يواصل مقابلاته الاسبوعية للمواطنين والمنتسبين

بناءً على توجيهات وكيل الوزارة الاقدم الاستاذ حسين العوادي استقبل مدير عام ادارة الموارد البشرية اللواء الحقوقي حسين سبهان الساعدي مجموعة من المواطنين، والمنتسبين وعدداً من الجرحى وذوي الشهداء، حيث استمع سيادته إلى طلباتهم ومناشداتهم موجهاً بتذليل الصعوبات وازاحة العراقيل التي تواجههم وإصدر أوامره باتخاذ الإجراءات الفورية لحلها، وذلك سعيا منه إلى منحهم استحقاقاتهم وفق الضوابط والسياقات القانونية المعمول بها. مؤكداً سيادته ان هذه المقابلات تأتي لتنظيم العمل وايجاد الحلول ولتقريب المسافات بين المنتسبين والمواطنين من جهة وبين المسؤولين من جهة أخرى، وبدورهم عبّرَ الحضور عن شكرهم للعناية الأبوية والاهتمام العالي من قبله بهم.

مدير عام صحة ديالى يجري جولة ميدانية في مستشفى بعقوبة التعليمي برفقة النائبان المعموري والجبوري

العراق الاخبارية / محمود السلطاني

أجرى مدير عام صحة ديالى الدكتور الصيدلاني علي حسين علوان التميمي جولة ميدانية في مستشفى بعقوبة التعليمي برفقة النائبان عن محافظة ديالى برهان المعموري وأحمد مظهر الجبوري .

وتجول الزائرون داخل أروقة وردهات المستشفى للاطلاع على مستويات الخدمات الطبية والعلاجية المقدمة للراقدين فضلا عن زيارة عدد من المرضى مثمنين دور الملاكات الطبية والصحية في تقديم أفضل الخدمات .

مدرستان نموذجيتان من ١٨صف صندوق إعادة إعمار المناطق المتضررة من العمليات الإرهابية ينجز مشروعان في قضائي القائم والكرمة في محافظة الأنبار

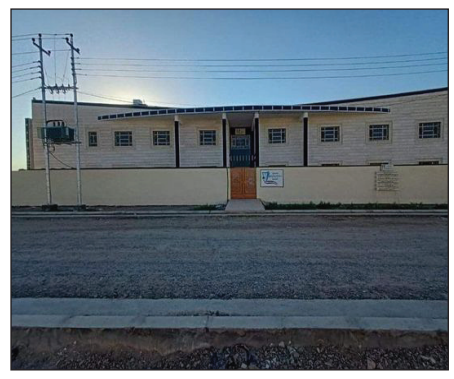

أنجز صندوق إعادة إعمار المناطق المتضررة من العمليات الإرهابية مشروعين مهمين ضمن قطاع التربية في قضائي القائم والكرمة بمحافظة الأنبار.
وتمكن الملاك الهندسي والفني لصندوق إعادة الإعمار من إكمال مشروع بناء مدرسة نموذجية من (١٨) صفا في ناحية الكرابلة قضاء القائم وإتمام العمل بمشروع هدم وإعادة بناء مدرسة الروفة في قضاء الكرمة. ويعد هذان المشروعان ضمن خطة مشاريع صندوق إعادة إعمار المناطق المتضررة من العمليات الإرهابية.

مهندس من المعاونية الجنوبية يحصل على براءة اختراع ضمن صناعة السمنت..

حصل المهندس (عباس محسن جدوع) من معاونية السمنت الجنوبية / معمل سمنت الكوفة على براءة اختراع مختصة في (تصميم وتصنيع منظومة متقدمة للسيطرة على منتج السمنت باتجاه السايلوات إلكترونيًا).
والغرض من براءة الاختراع هذه، هو تقليل كلف الإنتاج بنسبة عالية جدًا، مقارنةً بالمنظومة القديمة، وضمانً لاستمرارية عمل الطاحونة، مما ينعكس إيجابًا على عملية الإنتاج.
وتتميز المنظومة الحديثة بخاصية الكشف عن العطل لحظة حدوثه، وسهولة إجراء الصيانة لأجزائها، مما يسهم بشكل كبير في تقليل كلف الصيانة, فضلًا عن سهولة الحصول على المواد الأولية المصنعة منها المنظومة في الأسواق المحلية.
من جانبها، أنَّ الإدارة العليا للشركة متمثلةً بالمدير العام المهندس باسم محمد أمين تؤكد دعمها المستمر لكوادرها كافة في جانب تطوير وتنمية الخبرات الإدارية والفنية، وأنَّ معاونية السمنت الجنوبية متمثلة بمعاون المدير العام المهندس محمد حسن ناجي، تعمل على متابعة والوقوف على مساندة تلك الجهود العلمية والبحثية دعمً للصناعة الوطنية.

IQ (19)
جمهورية العراق
وزارة التخطيط
الجهاز المركزي للتقييس والسيطرة النوعية
(12) اللغة العربية
(13) بـــراءة اختـــــراع
(11) رقم البراءة: 7396
(21) رقم الطلب: 2021/316
(51) التصنيف الدولي:
B28C9/0445
(52) التصنيف العراقي: 20
(22) تاريخ تقديم الطلب: 2021/6/15
(30) تاريخ طلب الأسبقية:
(33) بلد الأسبقية:
(31) رقم طلب الأسبقية:
(11) تاريخ منح البراءة: 2022/6/12
(72) اسم المخترع وعنوانه:
١- م.ر. مهندس عباس محسن جدوع / وزارة الصناعة والمعادن/ الشركة العامة للسمنت العراقية / معاونية معامل السمنت الجنوبية ـ معمل سمنت الكوفة
(73) اسم صاحب البراءة: م.ر. مهندس عباس محسن جدوع ٥٠% وزارة الصناعة والمعادن/الشركة العامة للسمنت العراقية ٥٠%
(74) اسم الوكيل:
(54) تسمية الاختراع:
تصميم وتصنيع منظومة متقدمة للسيطرة على منتج الأسمنت باتجاه السايلوات الكترونيا .
منحت هذه البراءة استنادا لاحكام المادة (21) من قانون براءة الاختراع والنماذج الصناعية والمعلومات غير المفصح عنها والتوابع المتكاملة والاصناف النباتية رقم (65) لسنة 1970 المعدل وعلى مسؤولية المخترع.

باشراف مباشر من قبل المهندس عماد توفيق مدير مديرية مجاري محافظة نينوى مشروع تجهيز وتنفيذ محطة معالجة الجانب الايمن لمدينة الموصل

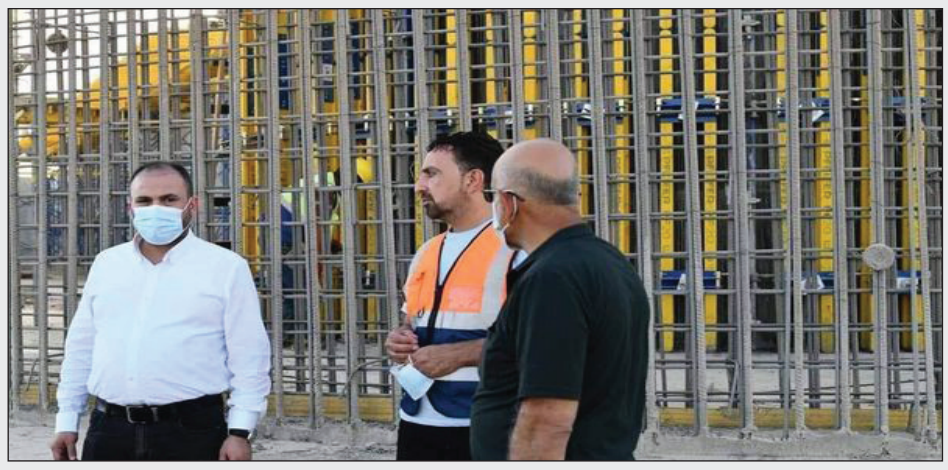

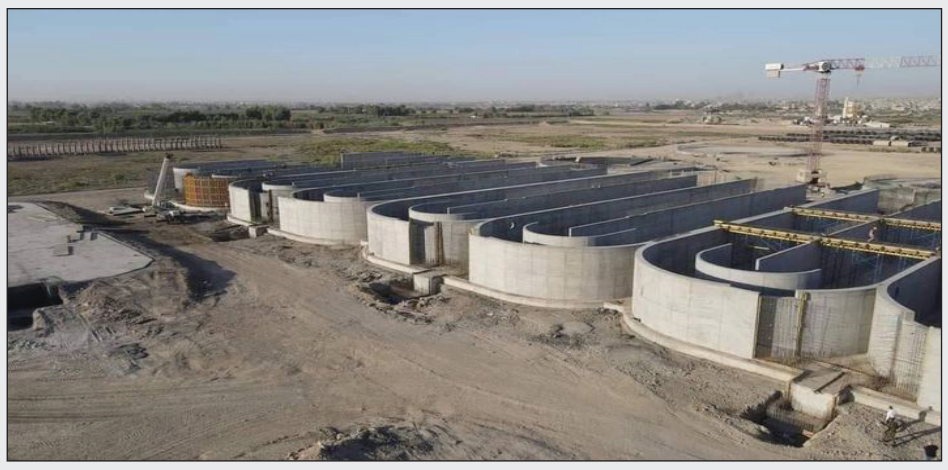

باشراف مباشر من قبل المهندس عماد توفيق مدير مديرية مجاري محافظة نينوى
وضمن مشروع تجهيز وتنفيذ محطة معالجة الجانب الايمن لمدينة الموصل / م ١ / م٢ وبطاقة تصميمية ١٠٠ الف م٣ / يعد هذا المشروع أكبر مشروع والاول لمعالجة المياه الثقيلة في الجانب الايمن لمدينة الموصل
المشروع يسهم في تحسين الواقع الخدمي والبيئي وتقليل التلوث وانتاج مياه معالجة وفق المحددات البيئية وصالحة لسقي الزراعي كما يعمل المشروع على خلق فرص عمل للطاقات الشبابية من ابناء المحافظة. تواصل الكوادر الهندسية والفنية لدائرة المهندس المقيم المشرفة على العمل اعمالها في مشروع محطة معالجة الجانب الايمن والمحال بعهدة الشركات المنفذة لاعمال تنفيذ المشروع
اذ تواصل الكوادر اعمالها في تنفيذ حوض التهوية الذي يقوم بعملية هضم المواد العضوية وتحويلها بواسطة الحما واحواض الترسيب النهائي وعددها أربعة احواض تتطلع كوادرنا الهندسية والفنية ودائرة المهندس المقيم والشركة المنفذة وبتظافر جميع الجهود الى انجاز المشروع وفق احدث المواصفات الفنية لغرض تحقيق الهدف المنشود منه خدمة لاهالي مدينة الموصل الجانب الايمن
وهو احد مشاريع الخطة الاستثمارية التي تقوم المديرة بتنفيذها داخل مدينة الموصل وبمتابعة من قبل المهندس يعرب قحطان مدير عام المديرية العامة للمجاري

اللجنة الاستشارية لدائرة المباني تعقد اجتماعها الشهري في مشروع بسماية السكني

برئاسة مدير عام دائرة المباني المهندسة بشرى أنعام عباس وبحضور أعضاء اللجنة الاستشارية ورؤساء الأقسام والشعب المعنية تم عقد الجلسة الاعتيادية الشهرية للجنة الاستشارية في دائرة المهندس المقيم لمشروع بسماية السكني .
وافتتحت الجلسة المهندسة بشرى البرزنجي بكلمة رحبت فيها بالسادة الحضور والضيوف الكرام مستعرضةً بعدها جدول أعمال الجلسة لمناقشة الموقف الحالي لقسم المشاريع وأهمية بذل الجهود بالإمكانيات المتاحة لتقدم نسب تنفيذ الأعمال في كل مشروع .
وأكدت المدير العام على ضرورة إيجاد الحلول لاستمرار العمل في المشاريع ومتابعة الإجراءات ومنها مشروع بسماية السكني لغرض استئناف العمل في المشروع بأسرع وقت ممكن نظراً للإقبال الكبير من قبل المواطنين للحصول على وحدة سكنية مناسبة ، إضافة الى انه تم مناقشة تقرير قسم القانونية والإجراءات المتخذة من قبل القسم لكل العقود المبرمة مع الشركات المنفذة وكذلك إجراءات خطاب الضمان وضرورة المباشرة بالمشاريع ضمن الموازنة الحالية وإضافة الى انه تم مناقشة تقرير قسم المالية وقسم الرقابة وقسم الموارد البشرية وقسم تكنولوجيا المعلومات وقسم المتابعة والتخطيط وقسم الفنية والأعمال التي تخص أعمال الدائرة بشكل عام .
وبينت المدير العام انه تم مناقشة آلية عمل مشروع تنفيذ الأبنية المدرسية وكيفية أيجاد الحلول التي تقدم الدعم للكوادر من المهندسين والفنيين وجميع العاملين من احتساب المخصصات الهندسية وتوفير الآليات وإنجاز المعاملات الإدارية والمالية لضمان استمرار تنفيذ العمل وإنجازه بأسرع وقت ممكن ، إضافة الى مناقشة الأعمال التي تخص مشروع بطريكية بابل الكلدانية لإيجاد الحلول المناسبة لاستمرار تنفيذ العمل فيها .

صحة الكرخ / اللجنة الاعلامية للمؤتمر العلمي السنوي الحادي عشر تعقد اولى اجتماعاتها التحضيرية

احمد عبد الصاحب كريم

عقدت اللجنة الاعلامية احدى لجان المؤتمر العلمي السنوي الحادي عشر لدائرة صحة بغداد الكرخ برئاسة معاون المدير العام للشؤون الفنية الدكتور (نجاح رحم راشد) بحضور مديرة مركز التدريب و التطوير و التنمية البشرية الدكتورة (وردة نزار هوبي) و مدير شعبة تكنولوجيا المعلومات المهندس (عصام هادي ثجيل) و مقرر اللجنة العلمية اولى اجتماعاتها للتباحث بشأن الاعداد و التنسيق الاعلامي لفعاليات المؤتمر
و تخلل الاجتماع التعريف بمسؤولية اللجنة الاعلامية و الذي يقع على عاتقها مسؤولية كبيرة من خلال التعريف بالمؤتمر و محاوره و موعد انعقاده فضلاً عن التواصل مع المؤسسات الاعلامية المختلفة لغرض دعوتها لحضور فعالياته
واضافت رئيس اللجنة الاعلامية (الدكتورة سفانة علي عثمان) انه تم تقسيم الاعمال و الواجبات و الادوار التي تقع على عاتق كل عضو باللجنة وبما يسهم في انجاح فعاليات المؤتمر من خلال التصوير و اعداد الفديوات و البوستات و دعوات المشاركة للباحثين و عرض بحوثهم و نتاجاتهم العلمية و نشر الاخبار الخاصة بالمؤتمر و نشرها في وسائل الاعلام
و من الجدير بالذكر ان المؤتمر سيعقد على قاعات فندق بابل روتانا للفترة من ١٥ - ١٦ كانون الاول ٢٠٢٢ تحت شعار (جهد - مثابرة - ارتقاء) .

الشركة العامة للأنظمة الإلكترونية تستعرض أعمالها ونشاطاتها لشهر أيلول الماضي

استعرضت الشركة العامة للأنظمة الإلكترونية إحدى شركات وزارة الصناعة والمعادن أنشطتها وأعمالها المُنفذة إلى دوائر الدولة خلال شهر أيلول الماضي .
وأوضح مُدير عام الشركة المهندس أحمد عبد الله نجم ، في تصريح للمكتب الإعلامي في الوزارة ان الشركة جهزت مواد احتياطية لمنظومة المجففات في الشركة العامة لصناعة الأسمدة الجنوبية وقامت بإصلاح شاشة ماكنة الجدل في شركة أور العامة كما جهزت مُديرية استخبارات ومُكافحة إرهاب ديالى بعدد من النواظير الليلية ، مُضيفاً بأنهُ قد تمَّ خلال الشهر المذكور إنجاز عدد من عقود التراخيص لأنظمة حاسوبية مُختلفة وتنفيذ هويات وباجات عقود ودخول سيارات لصالح الشركات الشقيقة إضافة إلى تنظيم دورة تدريبية لكوادر شركة أشور خاصة بمنظومات السيطرة ، مُشيراً إلى الشركة كُلفت أيضاً بتجهيز عدد من الطابعات إلى شركة غاز الشمال وتجهيز المركز الوطني للسيطرة على العوز المناعي التابع إلى دائرة الصحة العامة بعدد من أجهزة الحاسبات (لابتوب) وأجهزة الاستنساخ .

الشركة العامة للأنظمة الإلكترونية
General Company for Electronic Systems

لجنة تطبيق المادة 14 تزور المشاريع التجارية والسكنية في قضاء بعقوبة

العراق الاخبارية / بكر ضاري

زارت لجنة تطبيق المادة ١٤ من قانون الاستثمار رقم ١٣ لسنة ٢٠٠٦ المعدل المتضمنة التزامات المستثمر بعد البدء بالعمل التجاري كل من شراع مول وديالى مول ودور النزاهة في قضاء بعقوبة .
وبينت لجنة المتابعة بأن الشركات الاستثمارية ملتزمة بفقرات المادة أعلاه كما وتم التنويه على بعض الفقرات وتزويد الهيئة بالمستمسكات المطلوبة منها .
يذكر أن مهمة اللجنة هي متابعة المشاريع بعد وصول نسبة إنجازها ١٠٠ ٪ أو تضمن تشغيل جزئي فيها مع الالتزام بالمحافظة على سلامة البيئة ونظم السيطرة النوعية والأمن والصحة ومسك حسابات أصولية للشركة .

مدير عام المديرية العامة للمجاري يتفقد سير الأعمال في مشروع الأعمال التكميلية لمحطة معالجة قضاء بلد محافظة صلاح الدين

بغية تحقيق التواصل المباشر مع الكوادر الهندسية والفنية والاطلاع عن قرب على سير الأعمال ومراحل تقدم العمل
في مشاريع الخطة الاستثمارية في محافظة صلاح الدين
تفقد المهندس (يعرب قحطان العواد) مدير عام المديرية العامة للمجاري سير الأعمال في مشروع محطة معالجة بلد في محافظة صلاح الدين.
ورافق المدير العام خلال الزيارة المعاون الأستاذ (غسان عبد الحميد محمد)
وتم على هامش الزيارة عقد اجتماع موسع مع دائرة المهندس المقيم وممثلين عن الشركات المنفذة .
وتم طرح على طاولة النقاش جملة من الموضوعات وأبدى المدير العام ملاحظاته ووضع الحلول المناسبة لحلحت المعوقات ورفع وتائر الأعمال في المشروع لما لهذه المشروع من دور مهم في تحسين الواقع الخدمي والبيئي وإيجاد بنى تحتية رصينة في المحافظة.
وأشاد المدير العام جهود دوائر المهندس المقيم والشركات المنفذة وأكد أيضا على ضرورة الإسراع في انجاز المشاريع ودخولها حيز الخدمة وتحقيق الاستفادة الفعلية منه
خدمة للمواطنين الكرام من أبناء المحافظة الكرام..

داعيا الفلاحين والمزارعين إلى مراجعة الهيئة العامة للمياه الجوفية مدير زراعة كربلاء المقدسة يعلن عن البدء بتكييف وضع الآبار لغاية الأول من شهر تشرين الثاني المقبل

العراق الاخبارية / حسن الطويل
أعلن مدير زراعة كربلاء المقدسة المهندس مهدي الجنابي الموافقة على فتح باب تكييف وضع الآبار لغاية ١/١١/٢٠٢٢ ، داعيا الفلاحين والمزارعين الى مراجعة الهيئة العامة للمياه الجوفية لإكمال الإجراءات خلال المدة المحددة واستغلال هذه الفرصة لأخذ الموافقات اللازمة لآبارهم. موضحا ان الكثير من الفلاحين حفروا آبار دون موافقات رسمية وهذه فرصة لأخذ الموافقات اللازمة من الجهة المعنية .

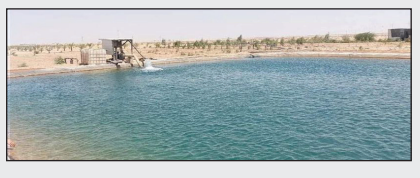

في إطار سعيها لاستثمار البحوث التطبيقية المُنجزة .. هيأة البحث والتطوير الصناعي تُحضر وجبة ريادية من المُستحضرات البيطرية

العراق الاخبارية / ابتسام عراك حمد

تمكنت هيأة البحث والتطوير الصناعي إحدى تشكيلات وزارة الصناعة والمعادن ومن خِلال مركز بحوث وإنتاج الأدوية البيطرية من إنتاج وجبة ريادية من مادة الأموكسيسلين صوديوم على شكل حُقن سعة (٢g) حيث تمَّ إجراء الفحوصات اللازمة للمادة الأولية والمُستحضر النهائي لمعرفة فعاليته العلاجية للحيوانات ، ويُستخدم المُستحضر لعلاج الحيوانات الكبيرة والصغيرة وهو مُضاد واسع الطيف يُستخدم لعلاج الحالات التنفُسية والهضمية ، يُذكر أنَّ الجهة المُستفيدة دائرة البيطرة التابعة لوزارة الزراعة والقطاع الخاص .

فرع الشركة العامة لتعبئة وخدمات الغاز في محافظة نينوى يعلن انتهاء أعمال الصيانة السنوية في معمل غاز نينوى الحكومي

وزارة النفط
الشركة العامة
لتعبئة و خدمات الغاز
هيأة المعامل
فرع نينوى
معمل غاز نينوى الحكومي

أعلن فرع معامل غاز نينوى عن انتهاء أعمال الصيانة السنوية واستئناف العمل مجددا بمعمل غاز نينوى الحكومي الذي يقع في الجانب الأيسر للمحافظة بعد انتهاء فترة الصيانة السنوية له. ومن جانب آخر شكر وكيل مدير الفرع الأستاذ أسامة عبد الله صالح مسؤول شعبة الصيانة المركزية وكافة الكوادر الفنية وموظفي المعمل الأبطال على جهودهم المبذولة ومواصلتهم العمل بدون كلل لكافة مواقعنا وحسب المدة الزمنية المحددة لكل موقع داعيا الله ان يحفظ الجميع لخدمة أبناء بلدهم .

التجارة : مشاركة أسطول نقل الأسواق المركزية نقل زائري الإمام الحسن العسكري (عليه السلام)

أعلنت وزارة التجارة عن مشاركة الأسطول الناقل للشركة العامة للأسواق المركزية بنقل زائري مدينة سامراء ذهاباً وإياباً من المشاركين بإحياء ذكرى استشهاد الإمام الحسن العسكري (عليه السلام).

أكدت ذلك مدير عام الشركة زهرة الكيلاني وأضافت بأن أسطول الشركة شارك بنقل الزائرين من والى القطع ذهاباً وإياباً وبالتنسيق مع قيادة عمليات سامراء .

مشيرة " ان فريق إداري من قسم النقل والصيانة في شركتها اشرف على تنظيم حركة الشاحنات لتسهيل عملية نقل الزائرين من داخل وخارج مدينة سامراء وضمن المحور المخصص لها .

دائرة التخطيط والمتابعة في وزارة النقل تشارك في ورشة عمل حول تطبيق الاستراتيجية الوطنية للنزاهة ومكافحة الفساد

شاركت وزارة النقل /دائرة التخطيط والمتابعة قسم الإحصاء بمتابعة مديرها العام الأستاذ عباس عمران وبحضور منسق الفريق الوزاري لتطبيق الاستراتيجية الأستاذ علي كاظم خضير بورشة عمل تدريبية أقيمت في المركز الثقافي النفطي من قبل هيئة النزاهة.

وتضمنت الورشة عدة مواضيع مهمة تخص النزاهة ومكافحة الفساد منها النسب الأولية لجهود الفريق الوزاري المعني بتطبيق الاستراتيجية الوطنية بالإضافة الى مناقشة مبادرات الفريق الوزاري فيما يخص الحد من الفساد ورفع مستوى النزاهة في مؤسسات الدولة.

وأكد منسق الفريق الوزاري: على ان المرحلة الحالية التي تعمل عليها هي لوضع الاستراتيجية بشكل علمي والاستفادة منها بشكل إيجابي أسهمت في تحقيق أهدافها ضمن جهود مكافحة الفساد وتكوين قناعات بشأن طبيعة الظواهر السلبية في قطاعات ومؤسسات الدولة للحد منها خدمة للصالح العام.

ماء بغداد توضح بشأن الإجازات المطلوبة لفتح معامل المياه المعدنية

أوضحت دائرة ماء بغداد، الموقف بشأن الإجازات المطلوبة لفتح معامل إنتاج المياه المعدنية، فيما أكدت أن مسؤولية مراقبتها من صلاحية وزارتي الصحة والبلديات.

وقال مدير عام ماء بغداد حكمت عبد المجيد، ، إن «المعامل ومصانع المياه المعدنية الكبيرة ذات العلامات التجارية المنتشرة في بغداد تعمل وفق إجازات من وزارة الصحة وبلديات العاصمة وبعدها يتم تحويلهم الى دائرة ماء بغداد لعمل حساب ومنفذ أصولي»، مبينا أن «مراقبة عملهم تكون من قبل وزارة الصحة والبلديات كل حسب منطقته».

وأضاف، أن «المعامل الصغيرة المنتشرة بين البيوت والأزقة تخضع بالذات لمسؤوليات البلديات»، لافتا الى أن «دائرة ماء بغداد تعمل على متابعة المعامل المسجلة ضمن قوائم الماء بهدف استحصال مبالغ استهلاك المياه لأنها تستهلكه بكميات كبيرة».

وتابع أن «المسؤول عن متابعة جودة المياه وصلاحيتها من ناحية الاستهلاك هي وزارة الصحة وليست دائرة ماء بغداد»، لافتاً إلى أن «أغلب معامل المياه لاسيما الصغيرة تعمل بدون إجازات ما يوجب إغلاقها لحين الحصول على إجازة صحية وبلدية».

وجعلنا من الماء كل شيء حي
أمانة بغداد
دائرة ماء بغداد
1924
B. W. A

شركة خطوط الأنابيب النفطية لتجديد ومتابعة مدى تطبيق المواصفة الدولية 2015 / 9001 ISO و شركة CCQM السويسرية تجري أعمال التدقيق الخارجي لهيأت وأقسام مقر الشركة

بعد حصولها على شهادة الجودة العالمية (الآيزو) وفق متطلبات المواصفة القياسية الدولية "٢٠١٥-٩٠٠١ ISO " لكافة هيئات و أقسام الشركة ولغرض تجديد منح الشهادة لسنة إضافية

قام فريق مختص من شركة CCQM السويسرية بزيارة الى مقر شركة خطوط الأنابيب النفطية ,

لغرض تنفيذ أعمال التدقيق الداخلي لهيئات وأقسام مقر الشركة و متابعة مدى تطبيق النظام المذكور آنفاً و للتهيؤ لتجديد المواصفة القياسية ISO ٩٠٠١ / ٢٠١٥

حيث اطلعت الشركة المعنية على وثائق العمل والتعليمات والإجراءات والسجلات المعدة والمتخذة من قبل الشركة .

من خلال زيارتها الميدانية الى الهيئات والأقسام

مشيدين بالدعم الكبير الذي تقدمه الإدارة العليا

و ما تقوم به شعبة الجودة وتقييم الداء المؤسسي في الشركة باستخدام أنظمة الحوكمة الالكترونية في أتمتة نظام إدارة الجودة في جميع الإجراءات المتبعة .

وهي خطوة كبيرة ستساهم بشكل مباشر في تحقيق أهداف الشركة في بلوغ التميز .

وأكد وكيل المدير العام المهندس ماجد عبد الرضا الكناني

حرص الإدارة على تطبيق أحدث النظم الإدارية والأهداف المرجوة مما يجعل شركة خطوط الأنابيب معياراً عالميا للجودة والإتقان من خلال ترسيخ مفهوم الجودة لدى العاملين بتطبيق أعلى المعايير.

وأوصت الشركة بتجديد منح الشهادة الدولية بعد المتابعة والاطلاع لسنة إضافية مشيدين بدور الشركة و شعبة الجودة كنموذج للتطبيق الناجح بين الشركات النفطية

وسط دعم قسم إدارة الجودة في مقر الوزارة.

لأول مرة في العراق.. جامعة الكوفة تدخل الميثاق الأعظم

العراق الاخبارية / حسين شبع

الدكتور ياسر لفته حسون : دخول جامعتنا الميثاق الأعظم نجاح يثلج الصدور

أعلن رئيس جامعة الكوفة ياسر لفتة حسون، عن انضمام الجامعة الى الميثاق الأعظم (الماكناكارتا) بين الجامعات كأول جامعة عراقية تدخل هذا المحفل الدولي الذي يضم ٩٤٧ جامعة من القارات السبعة.

وذكر حسون خلال مؤتمر صحفي عقده مجلس إدارة جامعة الكوفة في مبنى رئاسة الجامعة، أن «الجامعة حرصت على الانضمام الى المحافل الدولية وإعلاء اسمها ووجودها وتواجدها في هكذا محافل علمية»، مبيناً أن «ذلك جاء بعد دأب واخلاص وعمل كبير قام به أسلافنا من رؤساء الجامعات ومن التدريسيين ومن الأكاديميين للانضمام الى هذا المحفل».

وأضاف أن «المحفل الأكاديمي هذا يتضمن مبادئ أساسية ثلاثة أولها مبدأ استقلالية الجامعة علمياً وسياسياً وثانياً اعتماد البحث العلمي كأساس لوجود الجامعة وصلتها بالمجتمع وتأثيرها على المجتمع والمبدأ الثالث تقبل الآراء الأخرى ،وهذه المبادئ الثلاثة أسس عليها هذا المحفل»، مشيراً الى أنه «تمت موافقة وزير التعليم العالي ومساندته للذهاب وتمثيل الجامعة في هذا المحفل وتم توقيع الميثاق من قبلنا ممثلاً لجامعة الكوفة».

وأوضح أن «جامعة الكوفة كانت أولى الجامعات العراقية للانضمام ومن الجامعات القليلة في الشرق الأوسط التي انضمت الى هذا المحفل»، مؤكداً «التطلع الى إنجازات أخرى لجامعة الكوفة بما يليق بهذا الاسم».

وتابع أن «هنالك إضافة معنوية كبيرة جدا للجامعة من خلال تواجدها في هكذا محافل عالمية»، لافتاً الى أن «جميع الجامعات تطمح بأن تدخل في هذا الميثاق، إلا أن جامعة الكوفة من بين الجامعات العراقية التي لها تواجد في كثير من المحافل العلمية وكثير من التصنيفات التي دخلتها نتيجة لإنجازاتها على صعيد البحث العلمي والمكانة العلمية وعدد الطلبة في الدراسات الأولية والعليا وعدد التدريسيين».

واختتم حسون حديثه بالقول إن «الجامعات الحكومية هي أكثر رصانة من بين المؤسسات التعليمية ويجب أن يكون هذا واضحاً للجميع».

مجلس إدارة غرفة تجارة واسط يعقد جلستهُ الاعتيادية المرقمة 45 \ 15

عُقد أمس الثلاثاء ٢٠٢٢/١٠/٤, في مقر غرفة تجارة واسط اجتماع مجلس الإدارة وبحضور السادة رئيس وأعضاء مجلس الغرفة.

حيث تم خلال الاجتماع مناقشة جدول الأعمال للجلسة المرقمة ٤٥ \ ١٥ والذي تضمن:

١ -عرض محضر جلسة مجلس الاتحاد المرقمة (١٣/٢٣) في ٢٠٢٢/٨/٢٥ .

٢- عرض ومناقشة محضر جلسة مجلس الغرفة السابقة المرقمة (١٥/٤٤) في ٢٠٢٢/٨/٢٩.

٣- عرض تقرير نتائج متابعة قيد الأسماء التجارية.

٤- عرض تقرير استثمار سوق القصابين في مركز مدينة الكوت .

٥- عرض تقرير تحليل حركة النشاطات التجارية في (الكوت والنعمانية).

٦- مذكرات مستجدة أخرى أثناء الاجتماع.

مدير زراعة البصرة يجري زيارة ميدانية إلى مكبس التمور للاطلاع على واقع العمل في المكبس

زار المهندس هادي حسين قاسم مدير زراعة البصرة و برفقته وفد من رئاسة جامعة البصرة مكبس التمور (شعبة تصنيع وتسويق التمور) للإطلاع على واقع العمل في المكبس وجرى خلال الزيارة اللقاء بمدير المكبس الأستاذ باسم ياسين وكادره وتم مناقشة أهم المشاكل والمعوقات من أجل حلحلتها وإيجاد الحلول المناسبة لها لاستمرار العمل ورفد السوق بالمنتج المحلي للنهوض بالواقع الزراعي والاقتصادي في المحافظة.

اتصالات بغداد / الكرخ تواصل حملة إزالة التجاوزات في منطقة الحرية شمال غرب العاصمة بغداد

تنفيذاً لتوجيهات الإدارة العامة للشركة العامة للاتصالات والمعلوماتية الداعية إلى إزالة كافة أشكال التجاوزات على الكابلات الضوئية المجهزة لخدمات الاتصال والانترنت قامت الفرق الهندسية والفنية في المديرية وبالتنسيق مع جهاز الأمن الوطني والقوى الماسكة للأرض بإزالة كابينات ضوئية عدد (٢٣٦) في منطقة الحرية شمال غرب بغداد والمنصوبة بدون موافقات أصولية ضمن محلة (٤١٦) مما تؤثر سلباً جودة الخدمة المقدمة للمواطنين ، وفي ذات الوقت تواصل اتصالات بغداد / الكرخ تنفيذ حملاتها برفع التجاوزات كما تدعو بضرورة الالتزام بالتعليمات والقوانين الصادرة من قبل الشركة العامة للاتصالات والمعلوماتية لتجنب التبعات القانونية التي تصدر بحق المخالفين .

فقدان
فقدت هوية تقاعد صادره من هيئة تقاعد بابل باسم المواطنة هيفاء عبد الحسين رحمن فمن يعثر عليها تسليمها إلى جهة الاصدار
////////////////
فقدان
فقد رقم الوصل ٨٧٠٥٩٠ في ٢٠٢١/٤/٢٠ بمبلغ ٣٧٥٠٠٠٠ لصاحبه وزيرة خلف والصادر من بلدية المحمودية فمن يعثر عليه تسليمه إلى جهة الاصدار
////////////////
فقدان
فقدت هويه طحين صادره من الشركه العامه لتصنيع الحبوب رقم الغذائية (٦٠٢)مركز تموين (٥٩٥) بأسم (زينب مهدي كاظم) فعلى من يعثر عليها تسليمها لجهة الاصدار
////////////////
فقدان
فقدت مني وثيقه التسجيل المرقمة (٤٥)في ٢٠٠١/٢/١٢بنشاط تصليح محركات المركبات الزراعيةمع هويه المشروع والاجازه وممارسة المهنه الصادره من قسم عمل وضمان بابل بأسم (راشد جسام حمزه عباس) فعلى من يعثر عليها تسليمها لجهة الاصدار
////////////////
فقدان
فقدت مني وثيقه التسجيل المرقمة (١٥٤١)في ٢٠٠٢/٤/٢٩ بنشاط تصليح محركات سيارات الديزل مع هوية المشروع واجازه ممارسة المهنةالصادره من قسم عمل وضمان بابل بأسم (مطشر دحام عبد الله) فعلى من يعثر عليها تسليمها لجهة الاصدار
////////////////
مجلس القضاء الاعلى
رئاسة محكمة استئناف ديالى الاتحادية
محكمة بداءة المنصورية
العدد ٤٧٧/ب/٢٠٢٢
التاريخ : ٢٠٢٢/١٠/٤
إلى/ المدعى عليه / عادل احمد سعيد
م/ تبليغ
بالنظر لاقامة الدعوة البدائية المرقمة (٤٧٧/ب/٢٠٢٢) ضدك من قبل المدعي (وزير الزراعة اضافة الى وظيفته) ولمجهولية محل اقامتك حسب اشعار المختار عليه تقرر تبليغك بصحيفتين محليتين للحضور امام هذه المحكمة في موعد المرافعة الموافق ٢٠/١٠/ ٢٠٢٢ الساعة التاسعة صباحا وفي حالة عدم حضورك ستجري المرافعة بحقك غيابيا وعلنا وفقا القانون.
القاضي ثامر حسين وهاب
////////////////
فقدان هوية
فقدت مني الهوية الصادرة من كلية الطب جامعة بغداد بأسم (رقية علي عبد الحمزة) المرحلة الخامسة فعلى من يعثر عليها تسلميها الى جهة الأصدار مع التقدير.
////////////////
فقدان
فقدت الهوية الصادرة من الشركة العامة لتجارة الحبوب/فرع بابل باسم (احمد محمد عبود) فعلى من يعثر عليها تسليمها لجهة الاصدار
////////////////
مجلس القضاء الاعلى
رئاسة محكمة استئناف بغداد/ الكرخ الاتحادية
محكمة الاحوال الشخصية في ذات السلاسل
العدد: ٥٣٨٦/ش/٢٠٢٢
التاريخ: ٢٠٢٢/٩/١٩
م/ اعلان
المدعية/ زهراء ابراهيم علي
المدعى عليه/ حسن علي نجم
اصدرت محكمة الاحوال الشخصية في ذات السلاسل حكما غيابيا بتاريخ ٢٠٢٢/٩/٧ يقضي بفقرته الحكمية: قررت المحكمة الحكم بتاييد حضانة المدعية(زهراء ابراهيم علي) للطفل(زين العابدين تولد٢٠١٤) من المدعى عليه(حسن علي نجم) لغرض مراجعة الدوائر الرسمية وشبة الرسمية لانجاز المعاملات الخاصة به باستثناء دائرة الجوازات اوالسفر به خارج العراق ولمجهولية محل سكن المدعى عليه حسن علي نجم وتاييد الجهة المسؤولة تقرر تبليغك بصحيفتين محليتين وعند تبلغك وعدم اعتراضك بالعدة القانونية المحددة سيكتسب القرار الدرجة القطعية وفق الاصول
القاضي/ سلمى نعيم هوين
////////////////
محكمة الاحوال الشخصية في المحمودية
العدد: ٧٦٣
م/ اعلان
لمقتضيات اصدار الحجر والقيمومة
قدم المستدعي (حوراء محمد كاظم) طلبا الى هذه المحكمة والذي يروم نصبة قيما على (زوجي) (احمد رسمي زغير) (المفقود) بتاريخ ٢٠٢١/٧/٩ فمن لديه معلومات عن المفقود المذكور اعلاه مراجعة هذه المحكمة خلال مدة (١٥) يوم اذا كان داخل العراق و (٣٠) يوم اذا كان خارج العراق) من تاريخ النشر وبعكسه ستتخذ الاجراءات القانونية وفق الاصول .
القاضي
بكر ابراهيم الصالحي
////////////////
محكمة الأحوال الشخصية في الخالدية
العدد/٤٥٢/ش/٢٠٢٢
الى / المدعى عليه / مشتاق طالب صالح
م/ تبليغ بالحكم الغيابي
أصدرت هذه المحكمة بالدعوى المرقمة(٤٥٢/ ش/٢٠٢٢) حكما غيابيا بتأييد حضانة المدعية (مروه ماجد صالح) للأطفال كل من (حارث وحفصه وريماس) بتاريخ٢٠٢٢/٩/٢١ لذا قررت هذه المحكمة تبليغك بالحكم المذكور بالصحف المحلية (صحيفتين محليتين يوميتين) لغرض الاعتراض والتمييز على الحكم خلال مده ثلاثون يوما من تاريخ التبليغ وبعكسه سوف يكتسب قرار الحكم درجة البتات
القاضي/ اشرف هادي حنشل
////////////////
محكمة بداءة المسيب
العدد /٢/تسجيل مجدد/٢٠٢٢
م/ اعلان
تثبيت عائدية عقار مجدد
بناء على ماجاء بقرار تثبيت عائدية العقار المرقم ٢٧١ دهدوانة بمساحة٧١,٦٥ م٢ الى طالبة التسجيل المجدد منى سعدون عبد الرحيم وذلك حسب تقرير الخبير المساح المؤرخ في٢٠٢٢/٨/١٧ واعتباره جزء من القرار عند تنفيذه لذا قرر اعلان هذا القرار في صحيفتين محليتين لمدة ثلاثون يوم تبدأ من اليوم التالي لنشر الاعلان وتبليغ مديرية عقارات الدولة في بابل والاوقاف والبلدية ومديرية التسجيل العقاري في المسيب بنسخة منه قرارا قابلا للطعن امام رئاسة محكمة استئناف بابل الاتحادية خلال مدة الاعلان وفق المواد٤٩و٥٠و٥٤ من قانون التسجيل العقاري وبعكسه سوف يكتسب القرار الدرجة القطعية وستباشر مديرية التسجيل العقاري في المسيب بتسجيل العقار المرقم ٢٧١ دهدوانة وبمساحة٧١,٦٥ م٢ باسم طالبة التسجيل المجدد منى سعدون عبد الرحيم
القاضي / محمد عبد جابر
رئيس لجنة تثبيت الملكية
في قضاء المسيب
////////////////
اعلان
مديرية شؤون الاحوال المدنية في الديوانية
قدم المواطن (صلاح عناد سالم) طلبا يروم فيه تسجيل لقبه وجعله (الاسدي) بدلا من الفراغ واستنادا الى احكام المادة ٢٤ من قانون البطاقة الوطنية رقم (٣) لسنة ٢٠١٦ المعدل ولغرض نشر هذا الاعلان في الجريدة الرسمية فمن لديه حق الاعتراض مراجعة هذه المديرية خلال عشرة ايام من تاريخ النشر . .
اللواء/ رياض جندي الكعبي
مدير عام الاحوال المدنية والجوازات والاقامة
////////////////

اعلان
مديرية شؤون الاحوال المدنية في الديوانية
قدم المواطن (عصام راهي نعمه) طلبا يروم فيه تسجيل لقبه وجعله (الخفاجي) بدلامن الفراغ واستنادا الى احكام المادة ٢٤ من قانون البطاقة الوطنية رقم (٣) لسنة ٢٠١٦ المعدل ولغرض نشر هذا الاعلان في الجريدة الرسمية فمن لديه حق الاعتراض مراجعة هذه المديرية خلال عشرة ايام من تاريخ النشر . .
اللواء/ رياض جندي الكعبي
مدير عام الاحوال المدنية والجوازات والاقامة
////////////////
وزارة العدل
مديرية التسجيل العقاري العامة
دائرة التسجيل العقاري في الحمزة
اعلان
طلب تسجيل عقار مجددا
بناء على طلب المقدم الى هذا الدائرة بتاريخ ٢٠٢٢/٩/١٩ لتسجيل العقار تسلسل ٢٠٨٤ محله الحمزة / الصوب الكبير باسم حنان علي حسين مجددا باعتبار حائز بصفة المالك للمدة القانونية ، ولغرض تثبيت الملكية المذكورة تمهيدا للتسجيل وفق احكام قانون لها . التسجيل العقاري رقم (٤٣) لسنة ١٩٧١ قررنا اعلان هذا الطلب ، فعلى كل من يدعي بوجود علاقة او حقوق معينة على هذا العقار تقدم ما لديه من اثبات الى هذه الدائرة خلال مدة ثلاثين يوما من اعتبارا من اليوم التالي لنشر هذا الاعلان وكذلك الحضور في موقع العقار في الساعة العاشرة صباحا من اليوم التالي لانتهاء مدة هذا الاعلان وذلك لاثبات حقوقه موقعيا في الكشف الذي سيجري في اليوم المذكور لهذا الغرض ..
ملاحظ دائرة التسجيل العقاري في الحمزة
قائد ناصر محمد
////////////////
مجلس القضاء الاعلى
رئاسة محكمة استئناف المثنى الاتحادية
محكمة بداءة السماوة
العدد: ٢٤٥٣/ب/٢٠٢٢
التاريخ: ٢٠٢٢/١٠/٤
اعلان
الى المدعى عليه (حسين نعيم عبدالله)
اصدرت محكمة بداءة السماوة قرارها بالعدد ٢٤٥٣/ب/٢٠٢٢ في ٢٠٢٢/٩/٨ القاضي بناديتك للمدعي (اكرم تكليف جابر) مبلغا قدرة ستة ملايين دينار عراقيعن مبلغ وصل الامانة المؤرخ في ٢٠٢٢/١/١٣ ولمجهولية محل اقامتك حسب مركز شرطة الحي الجمهوري المرقم ٨٠٦٤ في ٢٠٢٢/٧/٢٧ ومرفقة اشعار مختار منطقة الطوايل في السماوة لذا قررت هذه المحكمة تبليغك بواسطة صحيفتين محليتين يوميتين بالقرار اعلاه لغرض الحضور والاعتراض على القرار خلال المدة القانونية من تاريخ تبلغك وفي حال عدم حضورك سوف يكتسب القرار الدرجة القطعية وفق القانون .. مع التقدير ..
القاضي
رزاق كريم ناصر
////////////////
محكمة بداءة الحمزة الغربي
العدد: ٣٠٤١/ب/٢٠٢٢
الى المدعى عليه/ ياسر هادي حميد
اقام المدعي (حسين سجاد طاهر) الدعوى المرقمة بالعدد اعلاه والتي يدعي فيها بمشغولية ذمتك له بمبلغ قدره (تسعة ملايين ومائتا وستة وسبعون الف دينار) ولمجهولية محل اقامتك حسب شرح المبلغ ومختار منطقتك لذا تقرر تبليغك بصحيفتين يوميتين محليتين على موعد المرافعة المصادف ٢٠٢٢/١٠/١٩ الساعة التاسعة صباحا وفي حالة عدم حضورك او ارسال من ينوب عنك قانونا سوف تجري المرافعة بحقك غيابيا ووفق الاصول ..
القاضي/ قيس عبد السجاد الحسناوي
////////////////
مجلس القضاء الأعلى
رئاسة محكمة استئناف القادسية الاتحادية
محكمة الأحوال الشخصية في الشنافية
العدد/١٢٢/ش/٢٠٢٢
التاريخ/٢٠٢٢/١٠/٤
م /أعلان
الى المدعى عليه /عبد الله مرهج عبود
أقامت المدعية زوجتك(ساميه فراك عبود) الدعوى الشرعية المرقمة(١٢٢/ش/٢٠٢٢) أمام هذه المحكمة والتي تطلب فيها الحكم بالتفريق للهجر وذلك لهجرها لمدة أكثر من خمس سنوات ولإجراء المرافعات بحقك غيابيا ولمجهولية محل أقامتك ولصدور قرار هذه المحكمة بالعدد(١٢٢/ ش/٢٠٢٢في٢٠٢٢/٩/١٢) والذي يقضي بالتفريق القضائي بينك وبين زوجتك المدعية (ساميه فراك عبود) ولمجهولية محل اقامتك من خلال المخاطبات الجارية بين المحكمة والدوائر ذات العلاقة لذا تقرر تبليغك بالنشر بصحيفتين محليتين يوميتين بقرار الحكم الصادر وفي حالة عدم مراجعتك للمحكمة خلال المدة القانونية المنصوص عليها في قانون المرافعات المدنية والطعن بالقرار الصادر بطرق الطعن المنصوص عليها قانونا لذا فان قرار الحكم الغيابي سيكتسب الدرجة القطعية بحقك وفق القانون
القاضي/ حميد ظاهر جاسم
////////////////
مجلس القضاء الاعلى
رئاسة محكمة استئناف صلاح الدين الاتحادية
محكمة الاحوال الشخصية في الدجيل
العدد/٢٠٢٢/٢٦٥٩
التاريخ/٢٠٢٢/١٠/٤
اعلان
قدمت المستدعية (ابتسام حسن صالح) طلبا الى محكمة الاحوال الشخصية في الدجيل تطلب فيه نصبه قيما على ولدها المفقود (حامد علوان صالح) وذلك لكونه فقد بتاريخ ٢٠١٦/٣/٥ وانقطعت اخباره فعلى من لديه اعتراض على صدور الحجة تقديم اعتراضه خلال ثلاثون يوما من تاريخ الاعلان
القاضي/ عبد الرحمن حميد جاسم

دائرة التنفيذ
مديرية تنفيذ البصرة
رقم الاضبارة : ٢٤٤ / ٢٠٢٢
التاريخ :٢٠٢٢/١٠/٠٢

إعلان

الى/ المنفذ عليه المدين / علي عبد الحسين سفيح
لقد تحقق لهذه المديرية من انك مجهول حسب شرح القائم بالتبليغ ومركز شرطة الامام علي (ع) بالعدد ٧٣٥٥ في ٢٠٢٢/٠٩/٢٨ وشرح المجلس البلدي لمنطقة العباسية بالعدد ٩٦٣ في ٢٠٢٢/٠٩/٢٩ انك مجهول محل الإقامة وليس لك موطن دائم او مؤقت او مختار ، يمكن اجراء التبليغ عليه ، واستنادا للمادة (٢٧) من قانون التنفيذ تقرر تبليغك اعلانا بالحضور في مديرية تنفيذ البصرة خلال خمسة عشر يوما تبدأ من اليوم التالي للنشر لمباشرة المعاملات التنفيذية بحضورك وفي حالة عدم حضورك ستباشر هذه المديرية باجراءات التنفيذ الجبري وفق القانون: انك مدين مبلغ قدره (١٠٠٠٠٠) مائة الف دولار امريكي الى الدائن حسام محمد شاكر عبد الحسين

المنفذ العدل / فردوس حسن شاوي

اوصاف المحرر:
محكمة بداءة البصرة / ٦٤٥/ب/٢٠٢٢ في ٢٠٢٢/٠٥/٣١

رئاسة محكمة استئناف البصرة الاتحادية
المحكمة الكمركية للمنطقة الجنوبية
العدد:٩٢/ج /٢٠٢٢
التاريخ:٢٠٢٢/١٠/٠٤

إعـــــلان حكم غيابي

الى/المدانين سعد خلف مشكور ومحمد وحيد مجلي
أصـــدرت رئاســـة المحكمة الكمركية للمنطقة الجنوبية قرارا بالعدد ٩٢/ج/٢٠٢٢ في ٢٠٢٢/٠٩/٢٩ المتضمن الحكم بالاتي :
١-حكمت المحكمة على المدانين سعد خلف مشكور ومحمد وحيد مجلي بالسجن لمدة خمسة سنوات وشهر واحد استنادا لاحكام المادة ٣/أولا من قانون تهريب النفط ومشتقاته رقم ٤١ لسنة ٢٠٠٨ وبدلالة المادة ١/ثالثا منه وبدلالة مواد الاشتراك ٤٧ و ٤٨ و ٤٩ من قانون العقوبات عن الكمية المتضمنة قيامهما بتاريخ ٢٠١٨/٠٩/٠٩ بتهريب منتوج من نوع نفط الخام من مصفى الشعيبة .
٢-الزام المدانين أعلاه بالتكافل والتضامن مع المدانين غازي وحيد مجلي ومحمد صلاح عبد الكريم بدفع غرامة مالية قدرها اثنان وتسعون مليون واربعمائة واثنان وثلاثون الف واربعمائة دينار وهي ما يعادل خمسة اضعاف قيمة المنتوج النفطي المضبوط وفي حالة عدم الدفع حبسهما حبسا بسيطا يوما واحدا عن كل خمسين الف دينار على ان لا تزيد مدة الحبس على السنتين.
٣-لم تتطرق المحكمة الى تسليم المنتوج المضبوط بموجب محضر الضبط المؤرخ ٢٠١٨/٠٩/٠٩ لسبق تسليمه بالقرار الصادر من هذه المحكمة بالعدد ٤١/ج/٢٠١٩ في ٢٠١٩/٠٥/٠٩.
٤- لم تتطرق المحكمة الى مصادرة السيارة المضبوطة المرقمة ٤٠٠٣٩/سليمانية نوع مان تاك لسبق مصادرتها بالقرار الصادر من هذه المحكمة بالعدد ٤١/ج/٢٠١٩ في ٢٠١٩/٠٥/٠٩ .
٥-اصدار امر قبض وتحري بحق المدانين سعد خلف مشكور ومحمد وحيد مجلي وفق المادة ٣/أولا من قانون تهريب النفط ومشتقاته واشعار مديرية شرطة كمارك المنطقة الرابعة بذلك. حكما غيابا وبالاتفاق قابلا للاعتراض والتمييز وافهم علنا في ٢٠٢٢/٠٩/٢٩ .
وعليك تسليم نفسك الى هذه المحكمة او اقرب مركز شرطة لتعترض على هذا القرار خلال مدة أقصاها ستة اشهر تبدأ من اليوم التالي من اخر تاريخ نشر هذا الإعلان بصحيفتين محليتين وبخلافه يصبح الحكم بالادانه والعقوبات الاصلية والفرعية بمنزلة الحكم الوجاهي بعد انقضاء المدة المذكورة .
القاضي / واثق عبود عبد الكاظم

رئاسة محكمة استئناف البصرة الاتحادية
المحكمة الكمركية للمنطقة الجنوبية
العدد:٨٨/ج /٢٠٢٢
التاريخ:٢٠٢٢/١٠/٠٤

إعـــــلان حكم غيابي

الى/المدانين فاضل لطيف حالوب ووسام سعد وهيب
أصـــدرت رئاســـة المحكمة الكمركية للمنطقة الجنوبية قرارا بالعدد ٨٨/ج/٢٠٢٢ في ٢٠٢٢/٠٩/٢٩ المتضمن الحكم بالاتي :
١-حكمت المحكمة على المدانين فاضل لطيف حالوب ووسام سعد وهيب بالسجن لمدة خمسة سنوات استنادا لاحكام المادة ٣/أولا من قانون تهريب النفط ومشتقاته رقم ٤١ لسنة ٢٠٠٨ وبدلالة المادة ١/ثالثا منه وبدلالة مواد الاشتراك ٤٧ و ٤٨ و ٤٩ من قانون العقوبات عن التهمه المتضمنة قيامهما بتاريخ ٢٠٢٠/١١/٠٨ بتهريب منتوج من نوع النفط الابيض في قضاء البطحاء .
٢-الزام المدانين أعلاه بالتكافل والتضامن مع المدان وليد زيدان محمد بدفع غرامة مالية قدرها ستة وعشرون مليونا ومائتان وخمسون الف دينار وهي ما يعادل خمسة اضعاف قيمة المنتوج النفطي المضبوط وفي حالة عدم الدفع حبسهما حبسا بسيطا يوما واحدا عن كل خمسين الف دينار على ان لا تزيد مدة الحبس على السنتين.
٣-لم تتطرق المحكمة الى تسليم المنتوج المضبوط بموجب محضر الضبط المؤرخ ٢٠٢٠/٠٨/١١ لسبق تسليمه بالقرار الصادر من هذه المحكمة بالعدد ٢٥/ج/٢٠٢١ في ٢٠٢١/٠٦/١٠.
٤- لم تتطرق المحكمة الى مصادرة السيارة المضبوطة المرقمة ٥٥٥٤٦٠/سليمانية صهريج نوع افيكو لسبق مصادرتها بالقرار الصادر من هذه المحكمة بالعدد ٢٥/ج/٢٠٢١ في ٢٠٢١/٠٦/١٠ .
٥-اصدار امر قبض وتحري بحق المدانين فاضل لطيف حالوب ووسام سعد وهيب وفق المادة ٣/أولا من قانون تهريب النفط ومشتقاته واشعار مديرية شرطة كمارك المنطقة الرابعة بذلك. حكما غيابا وبالاتفاق قابلا للاعتراض والتمييز وافهم علنا في ٢٠٢٢/٠٩/٢٩ .
وعليك تسليم نفسك الى هذه المحكمة او اقرب مركز شرطة لتعترض على هذا القرار خلال مدة أقصاها ستة اشهر تبدأ من اليوم التالي من اخر تاريخ نشر هذا الإعلان بصحيفتين محليتين وبخلافه يصبح الحكم بالادانه والعقوبات الاصلية والفرعية بمنزلة الحكم الوجاهي بعد انقضاء المدة المذكورة .
القاضي / واثق عبود عبد الكاظم

رئاسة محكمة استئناف بغداد / الرصافة الاتحادية
محكمة بداءة الكرادة
العدد:٢٠٢٥/ب/٢٠٢٢
التاريخ : ٢٠٢٢/٠٩/٢٦

إعلان

الى الشخص الثالث / عادل خيون ناهض
اقام المدعي (محسن فاضل عبد الكريم) على المدعى عليهما (عادل خيون ناهض و مهند عمار) الدعوى البدائية المرقمة اعلاه يطالب فيها بالحكم فيها بالزامهما بتادية مبلغ العقد البالغ (اربعة مليارات) دينار مع الفائدة القانونية ولحين التادية الفعلية والحكم لموكله بمبلغ التعويض البالغ قدره مليار وخمسمائة مليون دينار ولقرار المحكمة بادخالك شخص ثالث في الدعوى ولمجهولية محل اقامتك تقرر تبليغك اعلانا بصحيفتين محليتين يوميتين للحضور امام هذه المحكمة في موعد المرافعة الموافق ٢٠٢٢/١٠/١٧ وعند عدم حضورك او من ينوب عنك قانونا ستجري المرافعة بحقك غيابا وعلنا وفق الاصول .
القاضي / الهام فخري صادق

إعلان

بناءا على الطلب من قبل السيد (سلمان ماضي لازم)
الذي يطلب فيه تبديل (لقب) من (ال فريجات) الى (الخزاعي) خلال مده أقصاها خمسة عشر وبعكسه سوف تنظر هذه المديرية في الطلب وفق احكام المادة ٢٢ من قانون البطاقة الوطنية رقم ٣ لسنة ٢٠١٦
اللواء / رياض جندي الكعبي
مدير الأحوال المدنية والجوازات والإقامة العامة

وزارة الزراعة
شركة مابين النهرين العامة للبذور

م/ اعلان مزايدة رقم (١٥) بيع مخلفات بذور حنطة للمرة الاولى

تعلن شركة ما بين النهرين العامة للبذور إحدى شركات وزارة الزراعة عن اعلان مزايدة بيع مخلفات بذور الحنطة الوجبة الاولى المذكورة في الجدول الاتي في مواقع تنقية البذور والمعامل الاهلية المذكورة في الجدول ادناه والتي ستباع في المواقع المذكورة وذلك في تمام الساعة الحادية عشر صباحا من يوم الخميس الموافق ٢٠/ ١٠/ ٢٠٢٢ وفي حالة مصادفة يوم المزايدة عطلة رسمية يكون اليوم التالي هو يوم المزايدة فعلى المزايدين الراغبين بالاشتراك في المزايدة الحضور في الزمان والمكان المعينين مستصحبين معهم هوية الأحوال المدنية او البطاقة الوطنية الموحدة وبطاقة السكن (أصلية ومصورة ملونة) مع تأييد المجلس البلدي حسب سكن المزايد ودفع التأمينات القانونية والبالغة ٢٠٪ من القيمة المقدرة للمال قبل الاشتراك في المزايدة واستنادا الى الفقرة ثالثا من المادة (٢٠) من قانون بيع وايجار اموال الدولة المرقم ٢١ لسنة ٢٠١٣ بموجب صك مصدق لأمر الشركة ودفع مبلغ (٥٠٠٠ دينار) غير قابلة للرد عن المشاركة بالمزايدة على أن تستكمل باقي التأمينات عند رسو المزايدة ويتحمل من ترسو عليه المزايدة أجور نشر الإعلان والدلالية البالغة ٢٪ من بدل الإحالة وذلك حسب الإجراءات المنصوص عليها بقانون بيع وايجار أموال الدولة المرقم ٢١ لسنة ٢٠١٣ المعدل ومبلغ ١٪ تعظيم موارد الوزارة على أن يتم رفع الكميات خلال مدة أقصاها (١٥) يوم من تاريخ التبليغ بالاحالة. وبخلاف ذلك يتحمل من ترسو عليه المزايدة اجور خزن مقدارها (٠,٥٪) عن كل يوم تأخير ولمدة (١٥) يوم من تاريخ الاحالة القطعية او مدة الامهال وحسب الفقرات (اولا" وثانيا" ثالثا") للمادة (٣٦) من القانون اعلاه ، وبخلاف ذلك ستتخذ الشركة الاجراءات القانونية التي تراها مناسبة.وان الاشتراك بالمزايدة يعتبر اقرار بمعاينة المال بحالته المعروض بها ويعتبر قبولا به ولا يحق له الاعتراض لاحقا"وللاستفسار عن قيمة التأمينات القانونية مراجعة المواقع المذكورة في الجدول .

..مع التقدير..

المدير العام
ورئيس مجلس الادارة

ت	المحافظة	الموقع	كمية المخلفات المقدرة/ وجبة اولى /طن	الملاحظات
١-	بغداد	جرف النداف	٢٠٠.٠٠٠	الكميات قابلة للزيادة والنقصان
		الخمائل	١٠٥.٠٠٠	
٢-	كركوك	كركوك	٢٥٠.٠٠٠	
		الحويجة	٥٧.٦٥٠	
		الماهر	٢٣٠.٠٠٠	
		جيل المستقبل	٢٤٠.٠٠٠	
		الملحة	٧٠.٠٠٠	
٣-	الديوانية	الديوانية	١٧٠.٠٠٠	
٤-	نينوى	احليلة	٩٦.٠٠٠	
		روعة الحسام	٢٢٠.٠٠٠	
		سخاء المجد	١٩٠.٠٠٠	
		المجد	٢١٥.٢٥٠	
٥-	صلاح الدين	الدور	٣٠٠.٠٠٠	
		تاج الرحاب	٣٦٠.٠٠٠	
		خيرات البلد	٣٥٠.٠٠٠	
٦-	واسط	الاحرار	١٥٥.٠٠٠	
		العزيزية	١٢٥.٠٠٠	
		البهاء	٢٦.٤٤٠	
٧-	بابل	ابي غرق	٣٥.٠٠٠	
		ايتانا	١٢٠.٠٠٠	
		الفيحاء	٥٦.٠٠٠	
		نجمة الطاهرية	١٨٢.٤٠٠	
٨-	المثنى	جنة الفرات	٥٥٠.٠٠٠	
		جوهرة الفجر	٣٦٦.٧٠٠	
٩-	ميسان	سما الكميت	٢٠٠.٠٠٠	
		الموج الاخضر	٨٦.٧٢٠	
١٠-	الانبار	جيل المستقبل	٦٥٠.٠٠٠	
		السهل الذهبي	٣٣٠.٠٠٠	
١١-	ديالى	تنين الشرق	٧٠.٠٠٠	
		مسك الارض	٦٤.٤٩٠	
١٢-	كربلاء	جنة الفرات	٢٧٠.٠٠٠	
١٣-	النجف	جنة الفرات	٨٢.٥٥٠	
	المجموع الكلي		٦٤٢٤.٢٠٠ طن	

وزارة النقل / الشركة العامة لادارة النقل الخاص
القسم / الاملاك والعقارات

العدد/١١٦٤٧
التاريخ/٢٠٢٢/٩/٢٦

اعلان رقم (١١٦٤٧)
بالنظر لعدم حصول راغب

تعلن الشركة العامة لادارة النقل الخاص عن اجراء مزايدة علنية لتاجير المشيدات ادناه في محافظة (ديالى) في اليوم (الخامس عشر) تبدا من اليوم التالي لنشر الاعلان وفق القانون بيع وايجار اموال الدولة المرقم (٢١) لسنة ٢٠١٣ المعدل والشروط التي يمكن الحصول عليها من قسم الشركة اعلاه لقاء مبلغ (٥٠٠٠) دينار غير قابلة للرد .فعلى الراغبين الحضور في الساعة الحادية عشر في قسم الشركة في محافظة (ديالى) على ان يقدم المزايد كتاب يؤيد براءة ذمته من الضريبة معنون الى (الشركة العامة لادارة النقل الخاص) وهوية الاحوال المدنية وشهادة الجنسية او (البطاقة الوطنية الموحدة) وبطاقة السكن (النسخ الاصلية) ويدفع التامينات القانونية البالغة ٢٠٪ مضروبا في عدد سنين العقد بصك مصدق ويتحمل من ترسو عليه المزايدة اجور خدمة بنسبة ٢٪ وكذلك يتحمل الناكل فرق البدلين في عدد سنين العقد وفي حالة مصادفة موعد المزايدة عطلة رسمية تجري المزايدة في اليوم التالي .

ت	اسم العقار	التامينات
١	محل رقم(٣)مقهى في مرآب بعقوبة القديم	١,٤٦٢,٩٥٠ مليون دينار
٢	كافتريا في مرآب جلولاء	٤٦٨,٠٠٠الف دينار
٣	محل رقم(٥)في مرآب بعقوبة القديم	٦٠٠,٣٠٠الف دينار

مدة الايجار سنتان .... يدفع بدل الايجار قسط واحد لكل سنة

عبد العظيم عبد القهار جاسم / المدير العام/وكالة
رئيس مجلس الادارة

رئاسة محكمة استئناف البصرة الاتحادية
محكمة بداءة البصرة
العدد:١٦١٤/ب/٢٠٢٢
التاريخ : ٢٠٢٢/١٠/٠٤

إعلان

المدعي / حبيب محمد شريف عبد النبي
المدعى عليهم / ١- هاشمية عباس مروشن ٢- نزار ٣- جليلة ٤- خولة ٥- نضال ٦- سميرة ٧- حسن ٨- جهان ابناء محمد شريف ٩ – بثينة عباس كاظم بموجب حجة الوصايا على القاصرين ازل وفاطمة الزهراء بنتي نوري محمد شريف .١٠-علي ١١- محمد ١٢-زينب ابناء نوري محمد شريف .١٣- السيد مدير عام رعاية القاصرين / اضافة لوظيفته .
تبيع محكمة بداءة البصرة بالمزايدة العلنية العقار تسلسل(٣٩٤/٨٢٦) القبلة مساحته ٢ اولك و ١٨ م٢ و ٤٠ سم ، يقع في منطقة القبلة بالقرب من البريد وعلى شارع فرعي وهو عبارة عن دار سكن مؤلفة من طابقين ، الطابق الارضي مؤلف من استقبال وهول وغرفتين نوم ومطبخ وحمام ومرافق ، والطابق العلوي مؤلف من غرفتين نوم وحمام ومرافق ومخزن ، وان الدار غير مشغولة ساعة اجراء الكشف ودرجة عمرانه قديمة وان سقوفه عليها علامات تشقق والرطوبة على الحديد ظاهرة ، من لديه الرغبة بشراء العقار مراجعة المحكمة ودفع التأمينات القانونية البالغة ١٠٪ من القيمة المقدرة للعقار البالغة (ثمانية وتسعون مليون ومائة وتسعون الف دينار) بصك مصدق لامر هذه المحكمة ، وستجري المزايدة العلنية الساعة الثانية عشرة من ظهر اليوم الثلاثين من اليوم التالي للنشر ، ويتحمل المشتري أجور الاعلان .
القاضي الاول / حسن فاضل ياسين

فقدان جواز سفر

فقد جواز السفر المرقم (BY0434166) العائد للمواطن (BARk AT HosAlN) بنغلادشي الجنسيه. الرجاء من يعثر عليه تسليمه الى جهة الاصدار.

فقدان

فقد مني الجواز المرقم A14207925 بأسم حسين هاشم نعمه الايدامي والصادر من دائرة جوازات الديوانية على من يعثر عليه يرجى تسليمه إلى جهت الإصدار

تنويه

نشر في جريدة العراق الاخبارية بالعدد ١٥٨٤ في ١٦ / ٢ / ٢٠٢٢ – اعلان قرار تصفية شركة محدودة لشركة نسيم الفيحاء للاخراج والتخليص الكمركي محدودة المسؤولية – حيث نشر كتب ببغداد في اليوم الثالث عشر من شهر جمادي الاخرة لسنة ١٤٤٣ هـ – الموافق ليوم الرابع عشر من شهر كانون الثاني لسنة ٢٠٢٢ م .(خطأ) والصحيح هو في اليوم الثالث عشر من شهر جمادي الاخرة لسنة ١٤٤٣ هـ – الموافق ليوم الرابع عشر من شهر شباط لسنة ٢٠٢٢ م .
لذا اقتضى التنويه .
////////////
مجلس القضاء الاعلى
رئاسة محكمة استئناف الانبار الاتحادية
دار القضاء في الكرمة
محكمة بداءة الكرمة
العدد : ٣٥٣ / ب / ٢٠٢٢
التاريخ : ٢٧ / ٩ / ٢٠٢٢
اعلان
الى / المدعو (باسم محمد صالح)
تنفيذا لقرار هذه المحكمة المؤرخ في ٢٧ / ٩ / ٢٠٢٢ وللدعوى البدائية التي اقامها المدعي (ناظم عسكر عباس) على المدعى عليهما (١ – رائد حميد احمد ٢ – باسم محمد صالح) والذي يطلب فيها الزام المدعى عليهما بتاديتهم له مبلغ قدره مليوني ومائتان وخمسة عشر الف دينار ، ولمجهولية محل اقامتك قررت هذه المحكمة تبليغك عن طريق النشر في صحيفتين محليتين يوميتين وفي حالة عدم حضورك او حضور من ينوب عنك قانونا في موعد المرافعة الموافق ١٧ / ١٠ / ٢٠٢٢ م الساعة التاسعة صباحا امام هذه المحكمة سوف تجري بحقك المرافعة غيابيا وعلنا .
القاضي
هيثم عبد المطلب فتحي
//////////////////////
قرار شطب شركة محدودة
بالنظر لاكتمال كافة اجراءات تصفية شركة لهيب الازدهار للتجارة والمقاولات العامة والخدمات العامة محدودة المسؤولية واستنادا لاحكام المادة (١٧٧) من قانون الشركات رقم (٢١) لسنة ١٩٩٧ المعدل .
اني مسجل الشركات قررت شطب اسم الشركة من سجلاتنا على ان يتم نشر القرار طبقا لاحكام المادة المذكورة اعلاه .
كتب ببغداد في اليوم الثالث من شهر ربيع الاول لسنة ١٤٤٤ هـ –
الموافق لليوم التاسع والعشرين من شهر ايلول لسنة ٢٠٢٢ م .
مجاهد محمد شافي العيفان
مسجل الشركات

ديوان محافظة بابل / مديرية بلديات بابل
لجنة البيع والايجار

العدد: ٢١٨١
التاريخ ٢٠٢٢/٩/٢٥

اعلان ثاني

بالنظر لعدم حصول راغب لتأجير الاملاك المبينة تفاصيلها لاحقا والعائدة لبلدية (الاسكندرية) تعلن لجنتنا عن اجراء المزايدة العلنية لتأجيرها وفق احكام قانون بيع وايجار اموال الدولة رقم ٢١ لسنة ٢٠١٣ المعدل فعلى من يرغب بالاشتراك بالمزايدة العلنية مراجعة البلدية المعنية خلال مدة (١٥) يوم تبدأ من اليوم التالي لنشر الاعلان في احدى الصحف اليومية مستصحبين معهم التامينات القانونية التي لا تقل عن ٢٠٪ من القيمة المقدرة لبدل الايجار لكامل مدة العقد وستجري المزايدة في تمام الساعة ١٢ ظهر اليوم الاخير لمدة الاعلان في ديوان البلدية المعنية ويتحمل من ترسو عليه المزايدة كافة الاجور المترتبة على ذلك وعلى ان يقدم من ترسو عليه المزايدة كفالة عقارية ضامنة بمبلغ الاحالة في حالة رغبته بالتقسيط وموافقة المخول وخلال مدة (٣٠) يوما من تبلغه بحصول المصادقة وبعكسه يعتبر ناكلا علما ان مدة الايجار هي سنة واحدة مع التقدير.

ت	نوع الملك	رقمه	مساحته	القيمة التقديرية	
				رقما	كتابة
١	ساحة وقوف سيارات	(٢٦٤)القطعة المرقمة(٢٢١١/٨)م١٠مويلحة	١٩٥٠م٢	٣١,٥٠٠,٠٠٠	واحد وثلاثون مليون وخمسمائة الف دينار سنويا

ملاحظة :
١-يكون مبلغ التامينات القانونية حسب التعليمات الحسابية المعمول بها في المؤسسات البلدية ويكون اخر موعد لاستلام التامينات هو اليوم الاخير لموعد الاعلان الساعة الثانية عشر ظهرا.

مدير فني اقدم / ناجي محمد ناجي / رئيس اللجنة

ديوان محافظة بابل / مديرية بلديات بابل
لجنة البيع والايجار

العدد:٢٢٢٥
التاريخ ٢٠٢٢/٩/٢٨

اعلان كسر قرار

بالنظر لحصول كسر قرار تعلن لجنتنا عن اجراء المزايدة العلنية لتأجير الاملاك العائدة لمديرية بلدية (الطليعة) وفق احكام قانون بيع وايجار اموال الدولة رقم ٢١ لسنة ٢٠١٣ المعدل والمبين تفاصيلها ادناه فعلى من يرغب بالاشتراك بالمزايدة العلنية مراجعة البلدية المعنية خلال مدة (٧) ايام تبدأ من اليوم التالي لنشر الاعلان في احدى الصحف اليومية مستصحبين معهم التامينات القانونية التي لا تقل عن ٢٠٪ من قيمة بدل الضم الاخير + ١٥٪ منه وستجري المزايدة في تمام الساعة ١٢ ظهر اليوم الاخير لمدة الاعلان في ديوان البلدية المعنية ويتحمل من ترسو عليه المزايدة كافة الاجور المترتبة على ذلك على ان يقدم من ترسو عليه المزايدة كفالة عقارية ضامنة بمبلغ الاحالة في حالة رغبته بالتقسيط وحصول موافقة المخول وخلال مدة (٣٠) يوم من تاريخ المصادقة على الاحالة وبعكسه يعتبر ناكلا علما ان مدة الايجار هي سنة واحدة فقط مع التقدير.

ت	نوع الملك	رقمه	مساحته	القيمة التقديرية	
				رقما	كتابة
١	ساحة كشك	(١٣٤)الشارع العام	٦م٢	٧٢٤,٥٠٠	سبعمائة واربعة وعشرون الف وخمسمائة دينار سنويا

ملاحظة/
١-يكون مبلغ التأمينات القانونية حسب التعليمات الحسابية المعمول بها في المؤسسات البلدية ويكون اخر موعد لاستلام التأمينات هو اليوم الاخير لموعد الاعلان الساعة الثانية عشر ظهرا

مدير فني اقدم / ناجي محمد ناجي / رئيس اللجنة

اعلان

قدم المدعي (حسين خضير عباس عرسان) طلبا يروم فيه تسجيل (لقبه) من (فراغ) الى (الشمري) فمن لديه اعتراض على الدعوى مراجعة هذه المديرية خلال مدة اقصاها (عشرة ايام) وبعكسه سوف ينظر بالدعوى وفق احكام المادة (٢٤) من قانون البطاقة الوطنية رقم (٣) لسنة ٢٠١٦ .
اللواء
رياض جندي الكعبي
المدير العام / وكالة

مساهمي شركة البلام للصرافة / مساهمة خاصة الكرام
م / اعلان دعوة الهيئة العامة للاجتماع

استنادا لاحكام المادة (٨٧ / ثانيا وثالثا) من قانون الشركات رقم (٢١) لسنة ١٩٩٧ المعدل – يسرنا دعوتكم لحضور اجتماع الهيئة العامة لشركتكم (شركة البلام للصرافة / مساهمة خاصة) الذي سيعقد في مقر الشركة الكائن في بغداد / حي البنوك / م ٣٢١ د ١٥ / ٦١ في تمام الساعة العاشرة من صباح يوم الاثنين المصادف ٢٤ / ١٠ / ٢٠٢٢ وذلك لمناقشة جدول الاعمال الاتي :
انتخاب خمسة اعضاء اصليين ومثلهم احتياط لعضوية مجلس الادارة
راجين حضوركم اصالة او انابة احد المساهمين بموجب سند الانابة او توكيل الغير بموجب وكالة مصدقة عن كاتب العدل على ان تودع الانابات والوكالات لدى هيئة الاوراق المالية قبل ثلاث ايام في الاقل من الموعد المحدد للاجتماع استنادا لاحكام المادة (٩١) من قانون الشركات رقم (٢١) لسنة ١٩٩٧ المعدل مستصحبين معكم شهادة الاسهم الاصلية الصادرة من الشركة وفي حال عدم حصول النصاب القانوني يؤجل الاجتماع الى الاسبوع التالي يوم الاثنين المصادف ٣١ / ١٠ / ٢٠٢٢ في نفس الزمان والمكان المعينين . مع التقدير

مجاهد محمد شافي العيفان
مسجل الشركات

وزارة الكهرباء
MINISTRY OF ELECTRICITY

اعلان مناقصة

العدد : (٢٠٢٢/٣٨)
التاريخ : ٢٠٢٢/١٠/٤
الى / السادة اصحاب الشركات والمكاتب العراقية والاجنبية المسجلة رسميا في العراق
م / المناقصة المرقمة(٢٠٢٢/٣٨) على حساب الموازنة التشغيلية لعام ٢٠٢٢ والمتضمنة انشاء (مواد + عمل) بناية محطة كهرباء داقوق ٣٣ كي .في / محافظة كركوك وحسب التفاصيل في جدول الكميات على ان يكون العمل مطابق لمواصفة وزارة الكهرباء
يسر (وزارة الكهرباء / الشركة العامة لتوزيع كهرباء الشمال) بدعوة مقدمي العطاءات المؤهلين و ذوي الخبرة لتقديم عطاءاتهم (لتجهيز وتنفيذ العمل اعلاه) مع ملاحظة ما يأتي:

١. على مقدمي العطاء المؤهلين والراغبين في الحصول على معلومات اضافية الاتصال (الشركة العامة لتوزيع كهرباء الشمال / قسم الشؤون التجارية) ، (طيلة ايام الدوام الرسمي من الساعة الثامنة والنصف صباحا الى الساعة الثانية بعد الظهر عدا ايام العطل الرسمية) وكما موضح بالتعليمات لمقدمي العطاءات.
٢. متطلبات التاهيل المطلوبة : تم ذكرها في استمارة بيانات العطاء (القسم الثاني) .
٣. بامكان مقدمي العطاء المهتمين بشراء وثائق العطاء تقديم طلب تحريري الى العنوان (كما مذكور في الفقرة ٤ لاحقا") وبعد دفع قيمة البيع للوثائق البالغة (١٠٠,٠٠٠) دينار مائة الف دينار عراقي غير قابلة للرد الا في حال الغاء المناقصة.
٤. يتم تسليم العطاءات الى العنوان الأتي (الشركة العامة لتوزيع كهرباء الشمال / قسم الشؤون التجارية- صندوق العطاءات) في الموعد المحدد وان اخر موعد لتسليم العطاءات (الساعة الثانية عشر ظهرا ليوم الثلاثاء الموافق ١٨/ ١٠ / ٢٠٢٢) ، العطاءات المتاخرة سوف ترفض وفي حال صادف يوم الغلق عطلة رسمية سيكون فتح العطاءات في اليوم الذي يليه ولايمكن استلام العطاءات بالبريد الالكتروني وسيتم فتح العطاءات بحضور مقدمي العطاءات او ممثليهم الراغبين بالحضور على العنوان الأتي (مقر الشركة العامة / قاعة التدريب – الطابق الرابع) في الزمان والتاريخ (الساعة الثانية عشر والنصف ظهرا ليوم الثلاثاء الموافق ١٨/ ١٠ /٢٠٢٢) .
٥. الكلفة التخمينية الاجمالية تبلغ (٥٠٩,٩٥٩,٠٠٠) دينار ، فقط خمسمائة وتسعة مليون وتسعمائة وتسعة وخمسون الف دينار عراقي على ان يقدم العطاء بالدينار العراقي .
٦. على مقدم العطاء تقديم ضمان العطاء (كفالة مصرفية) تقدم بموجب (خطاب ضمان ، صك مصدق ، سفتجة) غير مشروط معنون الى الشركة العامة لتوزيع كهرباء الشمال تمثل التأمينات الاولية والبالغة (٣%) من الكلفة التخمينية مقدمة من مصرف معتمد من قبل البنك المركزي العراقي ضمن النشرة النافذة في حالة تقديم صك مصدق او سفتجة وفي حالة تقديم خطاب ضمان يكون مسجل على المنصة الالكترونية بموجب السند الالكتروني وحسب التعليمات .
٧. يلتزم مقدم العطاء عند تقديم عطاءه بضرورة الالتزام بكافة الشروط المثبتة في الوثيقة القياسية ومرفقاتها واستمارات الجودة وتقديمها ورقيا مختومة بالختم الحي وموقعة من المدير المفوض للشركة مع كافة الوثائق المطلوبة للعطاء وسيتم استبعاد العطاءات الغير مستوفية للشروط العامة والخاصة في الوثيقة القياسية.
٨. الشركة غير ملزمة بقبول اوطأ العطاءات ويتحمل من ترسو عليه المناقصة اجور نشر الاعلان وتتحمل كافة الجهات المشاركة مصاريف خطاب الضمان وتجديده وكافة المصاريف الاخرى ولايتم المطالبة بها .
٩. في حالة الدخول بأي التزام تعاقدي (توقيع عقد) سيكون تسديد المستحقات حسب توفر السيولة المالية .

المدير العام

شركة غاز الجنوب
(شركة عامة)
القسم القانوني

م/ إعلان مناقصة رقم٢٠٢٢/٨ وثيقة التأمين على الحياة (اعلان اول)

يسر شركة غاز الجنوب (شركة عامة) اعادة اعلان المناقصة المحلية ادناه فعلى الراغبين بالاشتراك من الشركات التأمين المتخصصة ممن تنطبق عليهم شروط الاشتراك الحضور إلى مقر الشركة –القسم القانوني – بصرة خور الزبير – للحصول على وثائق المناقصة و أن اخر موعد لقبول العطاءات هو الساعة الثانية عشر من يوم الغلق المذكور ادناه (واذا صادف يوم الغلق عطلة رسمية فاليوم الذي يليه) ويتحمل من ترسو عليه المناقصة أجور نشر الإعلان وان الدائرة غير ملزمة بقبول أوطأ العطاءات

رقم واسم المناقصة	ثمن شراء وثائق المناقصة	تاريخ الغلق
المناقصة ٢٠٢٢/٨ وثيقة التامين على الحياة	٢٥٠,٠٠٠ مائتان وخمسون الف دينار عراقي	يوم الثلاثاء المصادف٢٠٢٢/١٠/١٨

ويكون التقديم على المناقصة وفق الشروط التالية :
١-تقديم عرض فني يتضمن الخدمة المقدمة من شركة التأمين وترفق وثائق تأسيس الشركة واجازة ممارسة اعمال التأمين على الحياة الصادرة عن ديوان التأمين و اعمال مماثلة (عقود منجزة)
٢- يتقديم عرض تجاري مسعر يحتوي على مبلغ التعويض للمنتسب والمبلغ الاجمالي لوثيقة التأمين بظرف مستقل
٣-يتم وضع العرض الفني والعرض التجاري في ظرف واحد يؤشر عليه اسم ورقم المناقصة واسم وعنوان شركة التأمين
٤-مدة نفاذية العطاء لا تقل عن تسعين يوما
٥-لا تقبل اي تغييرات او تحفظات او اشتراطات من شركة التأمين تتعارض مع شروط المناقصة
٦-تلتزم شركة التأمين بعد الاحالة وقبل توقيع العقد بتقديم خطاب ضمان بنسبة ٥٪ من مبلغ العقد صادر عن مصرف عراقي معتمد يكون نافذاً طيلة مدة العقد ويعاد بعد انتهاء العقد و انتهاء كافة الالتزامات العقدية بين الطرفين
٧-تقديم براءة ذمة صادر عن الهيئة العامة للضرائب لعام ٢٠٢٢
٨-للشركة الحق في اهمال اي عطاء في حالة وجود الأخطاء في الاسعار والحك والشطب والتصحيح والتعديل حتى وان كان المتقدم أوطأ الاسعار في المنافسة
٩-يتم تسديد إقساط التأمين حسب النسب المحددة في الشروط العامة للوثيقة
١٠-يطبق قانون تنظيم إعمال التأمين رقم ١٠ لسنة ٢٠٠٥ والتعليمات الصادرة عن ديوان التأمين
موقع الشركة الالكتروني / www.sgc.oil.gov.iq

المدير العام
حمزة عبد الباقي ناصر

((لا، لن أُسقطَ مِن سِفرِ الحياة..!))

ريتا عودة

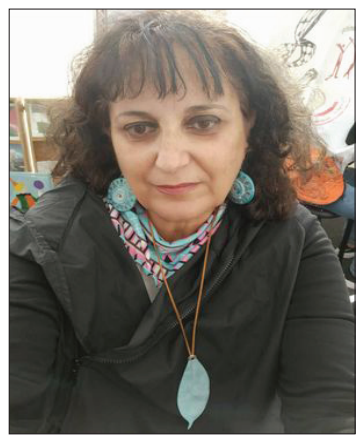

لا..!
لَنْ أَسْقُطَ
مِنْ سِفْرِ الحَيَاةْ
كَالخُطَاةْ.
سَأَهْرُبُ
مِنْ أُوَارِ الذَّاكِرَة.
سَأَصِيرُ شَمْعَةً
تُنِيرُ
دَرْبَ التَّعَابَى.
سَأُغَنِّي
لِلْأَرَامِلِ واليَتَامَى
وَالغَلَابَى.
سَأَصْعَدُ الجَبَلَ
كَالنَّبِيِّ
لِأُوْقِدَ مِحْرَقَة.
سَأُضِيءُ...
سَأَحْتَرِقُ...
سَأُحْرِقُ...
كُلَّ أَوْرَاقِ الأَحْزَانِ.

مِنْ رَمَادي
سَأَنْهَضُ
لِأَتَجَدَّدَ
طَائِرًا أَبْيَضَ،
سُنْبُلَة..
أَو أُغْنِيَة...
فِي حُلُم
أَسْتَطِيعُ إِلَيْهِ
سَبِيلاً.

لا...
لَنْ أَذْبَلَ
كَزَنْبَقَةٍ أَوْ قُرُنْفُلَة،
وَأُنْسَى..
لَنْ أُقْتَلَعَ كَنَخْلَة،
وَأَفْنَى..
لَنْ أُحْصَدَ
كَحَقْلِ حِنْطَة،
وَأُعْفَى..
لَنْ أَهْمِي كَغَيْمَة،
وَأُمْحَى..
لَنْ أَمْتَدَّ كَمَوْجَة،
وَأُتَبَدَّدَ..
لَنْ أَتَصَاعَدَ
كَبَخُورِ المَعَابِدِ،
وَأُزْجَى.
أَنَا كَالبُذُورِ،
حِينَ أَقَعُ،
فِي التُّرْبَةِ
أَنْمُو...
أَصِيرُ أَشْجَارَ
لَوْز وَمَوْز
وَسِنْدِيَان.
أنا قيثارَة

سُومريّة،
فِي العاصِفَة
أَظَلُّ أَصْدَحُ.
أَنَا كَالمُؤمِنِينَ
أَظَلُّ أُرَتِّلُ،
وَكَالغَجَرِ
أَظَلُّ أَرْقُصُ
وَأُغَنِّي.
أنا كَالخَلِيَّة
أَنْقَسِمُ...
أَتَكَاثَرُ...
أَلِدُ شُعُوبًا
وَقَبَائِلَ.

مِنْ رَحَمِ الأَلَم،
أُنْجِبُ قَصَائِدَ
تُضِيءُ
حُلَكَةِ الحُلمِ.

مِنْ رَحَمِ الحُلُم،
أُنْجِبُنِي:
امْرَأَةً كَالشَّمْسِ
سَاطِعَة.

بين كفتي القلب

غادة الحموي

ما بال خافقي لم يستكن
صوت باعماقي مرتهن
عبرة متثاقلة بين الجفون
تتلاقى التنهيدة والدمعة بسكون
وكحز الخنجر الصوت يطعن
آاه وآااه تعانق السماء
فلا من سامع ولا معين
بين كفتي القلب والعقل تائهة
اه على عمر مضى على زمن ولى

لا مناص

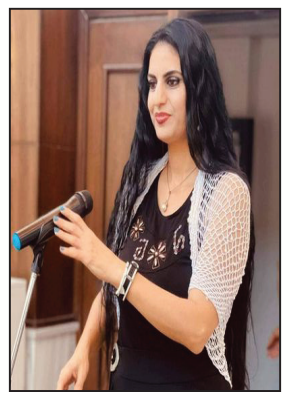

فروا منه فذهبوا إليه
أيَّة أقدارٍ هذه التي
التي طهّت الموت
في قدور أعمارنا
فعشناه أحياءً وأمواتا
جنحُ موجةٍ
كان مراسلَ اللقاء
وأقصر رحلةٍ جعلتهم
في عداد الموتى
بعد أن كانوا موتى لكن
أحياء
يناغيهم أملٌ بيوم باسم
وتناديهم الهجرة
بأنّ (أنا الخلاص)
أحلامهم تلوح لهم أنَّ
بلاد الأغراب هي
مدنٌ فاضلة
كيف لليأس أن يستشرس
في معركته للبقاء
إلى هذا الحد ؟
فينزع عن الأرواح
أيَّ رداءِ عافية
كيف للبحر وقد خُلق أيةً
من جمال
أن يستسيغ طعم اللحوم
صغارا وكبارا
تقلبها الأمواج بكلِّ رشاقة
بين فكيّ شهوته
وتستقر في طيات بطنه
جثثا قضمها ماؤه بلا
أسنان
وبعد ذلك يمسح فمه
بملابسها
ويتركها طافية
غير مبالٍ بدليل إدانته
أو تلبسه بالجرم المشهود
الحياة رحلة قصيرة
فلا تذهب برحلتك إلى
التهلكة
تحت وطأة الضيق
كشر في وجه الأسى
قد بلغ منه السيّل الزّبى
وهات بعضاً من صبرٍ
وتصبر
يقتاتُ عليه عمرك
لحين انبلاج الفرج
فما من عتمة دامت
وما من ليلٍ أبديّ

فك عن صدرك أزار
البؤس
وتنفس صعداء اليقين
بالله
يلون الحبور روحك
وتستكين للسكيّنة

يا قاصدا بلادي
بالرّصاصة ، باللقمة
بعتمةٍ، ببرد
يا حاملا لها جهنم
على كفي أمانيك
قلّب تاريخها وسترى
كم من أمثالك مروا هنا ؟!
فهلّا استنبطتَ
خط عودتهم وأنَّى المصير
؟ !
نحن من فتحتنا بيوتا لا
خيما
واستقبلنا أهلاً دون جرة
قلم
وترانا بؤرة خلق وإبداع
حين تبدلت الأدار
أجل لولم تكن عظيما
أيَّها السّوري
ما عظم الجلل
لامناص تشرق الصباحات
مهما إدلهم ليلها
ودأبك تتمادى في العظمة
فقلْ واثقاً (آه يا نيالي)
نرجس عمران
سورية

ليلة عصيبة

محمد حليم الكيشوان

اللهم صل علي محمد وآل محمد، وعجل فرجهم، والعن عدوهم، وانصر ولدهم، مقتدى! مقتدى! مقتدى! يالله! يا محمد ! ياعلي ! يا مهدي انصرنا !

لحق هذا النداء صوت أقدام تتراكض مع ازيز رصاصات كثيف من سلاحٍ ثقيل وخفيف.

كان هذا الشعار مشهوراً في النجف الاشرف في شهر آب ٢٠٠٤

كان عمّار يتبادل الكلمات مع والدته لأجل الالتحاق بجيش المهدي الناشئ، في حين كانت تقول له:

- ليس لنا غيرك يا ولدي، ابوك قد مات في حرب بوش!

- اماه دعكِ من هذا.. ان البلد يغلي، انا ذاهب ! قال الجملة الأخيرة وصعّد لثامه الى انفه واتجه إلى باب المنزل.

- بينما بقيت الأم تصيح وتبكي وقالت:

- اقسمت عليك بالمهدي والصدر ألاّ تذهب (يمه)

خرج عمار بجسده الهزيل وسحنته الصارمة، وسلاحه (الكلاشنكوف) بيده، كان الزقاق المتعرج خالي ما خلا قطاً أسوداً متسخاً يسير بحرية في الزقاق الضيق، وبقيت الأم تولول وتصيح،

- راح الولد، الله ينتقم من امريكا ومقتدى !

في هذه الاثناء، كانت النجف قد اصبحت مدينة اشباح سرعان ما غادرها أهلها متجهين الى قضاء المشخاب كي لا تلحق أرواحهم مع أحببتهم في المقبرة.

استند عمار إلى حائط احد الازقة بالقرب من غطاء المجاري برائحته المقززة ومد قدماه واغلق الزقاق بالكامل، كانت الرصاصات تتوقف، ثم تنطلق بصورة عنيفة على بعد ست دروب من بيتهم الواقع في محلة الحويش، كانت العيارات النارية تأتي من صوب شارع المدينة كما يسمى، اخرج عمار سيجارةً من سرواله الأبيض العريض وشرع الدخان يتطاير من فمه.

- أين نذهب بابا، انا مرتعبة من الطريق، أخشى أن يسقط هاون على سيارتنا ! قالت الفتاة لوالدها وضجيج النساء والأطفال يتعالى في المنزل.

-لا يقع إلا ما كتبه الله ! توكلوا على الله بابا ! قال الأب الستيني الجملة ونهض من سريره بصعوبة.

خرجت هذه العائلة المكوّنة من أب مع زوجته وولدين مع أربعة أحفاد، وأكد الوالد لابنته الكبرى قائلاً :

- بابا لا تنسين اطفاء (الكازات) في المطبخ، عندها خروجوا من باب المنزل، وشم الرجل رائحة فتيلة (الكازة) المرطوبة برائحة النفط،

استقل الأب سيارته السوبر، ووضعوا بعض حاجياتهم والحقائب في حقيبة السيارة، وعلى بُعد بيتين، خرجت عائلة ابي تغريد وابي ميسم وابي عادل، متوجهين الى قضاء المشخاب أو ناحية القادسية، وبقى الشارع مهجوراً باستثناء بيت ابو غالب العامر بحديقته الجميلة ورائحتها الزكية واشجارها المثمرة، عُرفت هذه العائلة برجالها الشجعان وعفّت نسائها المحتشمة تعرضت السيارات المغادرة الى المسائلة من قبل قوات الاحتلال مرتين: مرة في نهاية شارع الانصار قرب ابي صخير، ومرة قرب المعهد الفني،

كان عمار ورفاقه يلاحقون عسكري

أمريكي، باطلاقات نارية مكثفة، ونالوا منه في آخر الامر، عاد عمار الى بيتهم ووجده غارقاً بالعتمة، وهرع من فوره الى بهو البيت، فوجد الأثاث مكركباً.

حجرتان مفتوحتان في المقدمة، ومطبخ صغير في جواره الأيسر وحمام بجانبه، وهناك بعض العلب والملابس مرمية بشكل عشوائي على الارض، ورائحة عفنه بالقرب من المطبخ، عندها استدرك انفاسه، وأشعل مصباح يدوي، ودلف إلى أحدى الغرف، ورأى صورة الامام علي بخلفيتها الخضراء منحنيهة إلى اليسار، لكنها لم تسقط من الحائط.

حينها توقف بعد سماع صوت غريب في المنزل، صار يدنو أكثر ويتقرّب لمصدر الصوت والعرق ينضح من جبينه، ووجهه الاسمر صار أشد احمراراً، عندها علم ان هنالك قطاً !

تعساً لانحطاط الحواس الكاذبة! عندها تيقن ان اهله غادروا المنزل، وتبادر إلى ذهنه أن المحتل ربما دخل المنزل وفعل ما لا ينبغي أن يُفعل، وترآت في ذهنه جارتهم ميسم، وكان قلقاً أشد القلق عليها وعلى أبيها، ولا يستطع أن يذهب إليهم، خوفا من ألسن الناس، عندها تناول قلم من الارض وأخذ ورقة، وكتب رسالة صغيرة لها، وصعد إلى أعلى السطح، ورماها على منزلهم، وهو ينظر إلى بيتهم بعيونه السوداء وشعره الأشعث، لمح مروحية أمريكية في السماء، عندها أطلق رشقة من الرصاص عليها، عندها جاء اتصال بواسطة الهاتف اللاسلكي يقول له:

- يجب أن تخرج من المنزل فوراً، ثم أجاب

- نحن خدمةٌ لك يا بن الزهراء !

ووثب في باحة البيت ذو الرائحة الكريهة، وواصل ركضه الى شارع الرسول ومعه على الجانب الآخر أربعة أشخاص مسلحين، بينهم طفل ذو عشرة اعوام، ظهر ضريح الامام علي وهناك دخان يتصاعد خلف القبة، ربما قصف فندق في شارع الطوسي، أحس عمار بالرهبة وأعتقد أن هذا المشهد المرعب، جاء نتيجة غضب علي بن أبي طالب، توقف وانحنى للقبة الذهبية بمشاعر رضى وتسليم صادقة، حين رفع رأسه اصيب برصاصة في كتفه الأيسر،، وراح يتراكض، ودخل إلى شارع من شوارع الجديدة، وجلس تحت سقيفة احدى محلات تصليح التلفزيونات، كانت الاطلاقات تنتثر بشكل متقطع والرصاصات وقذائف الهاون تدوي في أرجاء المدينة من كل حدبٍ وصوب، ورائحة البارود والحرائق تجتاح الرئات وتسبب غثيان وعدم شهية للمقاتلين، عندها مر من أمامه غالب ابن محلّته بوجهه الابيض وشعره الطويل، وجسده البدين وناداه،

- لك غالب ! ألم تدري أينَ أهلي، قالها ومد قدميه وعينيه تصرخان الماً من جرحه.

- غادر جميع أهل المحلة من منازلهم، قالها واحتمى خلف عامود حجري. وأردف عمار

- وبيت ابو ميسم، وانقطعت كلمته برصاصة مرّت من أمام غالب ورد الاخير برشقة من الاطلاقات وقال

انهض ! سمعت ان صاروخ سقط على بيتهم.

عندها استشاط غضباً عمار، لكن جرحه منعه من النهوض.

وبعد عدّة ايام توقف اطلاق النار، وعادت العوائل الى منازلهم، وبعد هذه الخطوب فُقِدَ عمارٍ وغالب

ويالَ حال ام عمار قد جُنّت على ولدها، وبعد تعمير بيت ابو ميسم، حملت الانقاض.

ووجدت رسالة عمار بين ركام الخراب، قرأتها ميسم كان خط الكتابة مضحكاً

ان شاء الله سأتقدم سأرسل امي لخطوبتك بعد الأزمة، واعلمي اني الان وسط النار وقلبي معك، ارجوكِ اوصلي سلامي الى امي... عمار.

قرأت الفتاة الكلمات ولم تتمالك نفسها، وراحت العيون العسلية تذرف الدموع. عندها ناداها والدها قائلاً:

- لنذهب للاطمئنان على ام غالب.. ان المرأة فقدت عقلها على ولدها.

قال الجملة، ووضعت الفتاة الرسالة تحت عباءتها واتجها إلى البيت

بدونك بالفناء مهددا

اشجان العراقي

ماعاد يسكنني الأنين فقد غدا
قلبي وعقلي في هواك مبدَّدا..

وأراك شمسًا في فضائي أشرقت
وأراك في ظلماءِ دربي مرشدا..

وصليل شوق إذ يمرِّغُ خافقي
بحروف اِسمك في مسائي منشدا..

في بحر حبِّكَ والحنينُ يشدُّني
وأراك نورًا ساطعا عبر المدى..

يـقصَّـتُّحيـيالعـروقَكنبضـة
فيها هواكَ على السطور تجسَّداً..

فيها جعلتُك كالدليلِ لخافقي
وأراكَ رغم القرب تبدو أبعدا..

وأراك شمسًا في سمائي أشرقت
من دون نورك لا سبيل إلى الهدى..

أنعشْ فؤادي كي أكحِّلَ ناظري
أبدو بدونِك بالفناءِ مهدَّدا..

أوقدت في لبِّ الفؤادِ مواقدًا
يزددن في صمتِ المساءِ تجدُّدا..

يبغيك قلبي صارخًا في لهفة
يشتاق دومًا ليت يرتدُّ الصدى.

الوردة السوداء

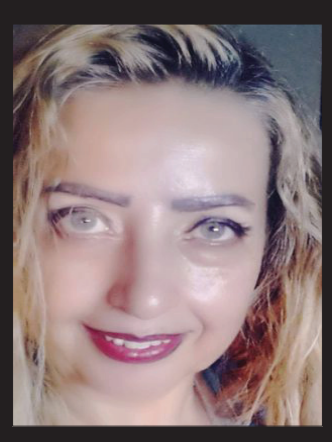

غيثاء فجر بوحسن

هجرتُ الشّعْرَ مُقْفِرةٌ حروفي
غُبارُ خِوائها يعْلو رفوفي
سكبْتُ الحبْرَ في وجناتِ ليلٍ
تفتَّحَ حُزْنُهُ ملْءَ الحروفِ
ورودٌ في سوادٍ قد تجلَّتْ
وضاع عبيرُها بين الجُروفِ

رحيلُكَ يعْتريني في وَتيني
فَراجيةٌ و ضارعةٌ كفوفي
لِتَسْتبْقي على الذّكرى بعزْفٍ
لهُ قلبي بلا أدنى عُزُوفٍ
تباهتْ في طيوفٍ ذات وعْدٍ
كما نورٍ يحلِّلُ للطّيوفِ

متى ترضى بما في فَيْءِ غُصْني
و تَجْني منْ ثماري و القُطوفِ
ضيوفٌ في منازلنا كرامٌ
و تَنْزِلها كما أغلى الضّيوفِ
فَتَنْبُتُ نايُهُ طوعاً لتروي
حكاية عشْقنا وقْعَ الدفوفِ

اعلان
الى الشريك / امل خالد سامل
اقتضى حضورك الى صندوق الاسكان العراقي الكائن قرب مجمع النهضة وذلك لتثبيت اقرارك على قيام الشريك علي عبد عصمان بالبناء على حصته المساعدة في القطعة المرقمة ٦٢١ / ٤ مقاطعة ٣٦ / ابو شمع لغرض تسليفه قرض الاسكان وخلال مدة اقصاها خمسة عشر يوم داخل العراق وشهر خارج العراق من تاريخ نشر الاعلان وبعكسه سوف يسقط حقك في الاعتراض مستقبلا .
////////////////////
اعلان
الى / الشريك / أطياف عبد المنعم عقيل
اقتضى حضورك الى صندوق الاسكان العراقي الكائن في بعقوبة الجديدة مجاور مديرية بلديات بعقوبة وذلك لتثبيت اقرارك بالموافقة على قيام شريكك السيد (ياسر غسان هاشم) بالبناء على حصته المشاعة في القطعة المرقمة ٥ / ١٠٣٠ مقاطعة (٦ هبهب) لغرض تسليفه قرض الاسكان وخلال مدة اقصاها خمسة عشر يوم داخل العراق وشهر خارج العراق من تاريخ نشر الاعلان وبعكسه سوف يسقط حقك في الاعتراض مستقبلا .
هاشم عبد الكريم عبد الله
مدير فرع ديالى
////////////////////
اعلان
الى / الشريك / سماره عباس خضير
اقتضى حضورك الى صندوق الاسكان العراقي الكائن في بعقوبة الجديدة مجاور مديرية بلديات بعقوبة وذلك لتثبيت اقرارك بالموافقة على قيام شريكك (أديبه عبد الله احمد) بالبناء على حصته المشاعة في القطعة المرقمة ٢٣٤ / ٩٢٣ مقاطعة (٨ وادي العوسج) لغرض تسليفه قرض الاسكان وخلال مدة اقصاها خمسة عشر يوم داخل العراق وشهر خارج العراق من تاريخ نشر الاعلان وبعكسه سوف يسقط حقك في الاعتراض مستقبلا .
هاشم عبد الكريم عبد الله
مدير فرع ديالى
////////////////////
اعلان
الى / كافة الشركاء المذكورين في ادناه
اقتضى حضوركم الى صندوق الاسكان العراقي الكائن في بعقوبة الجديدة مجاور مديرية بلديات بعقوبة وذلك لتثبيت اقرارك بالموافقة على قيام شريككم السيد (عمار حسن خميس) بالبناء على حصته المشاعة في القطعة المرقمة ٢١ / ١٤ مقاطعة (١ شرقي شفتة) لغرض تسليفه قرض الاسكان وخلال مدة اقصاها خمسة عشر يوم داخل العراق وشهر خارج العراق من تاريخ نشر الاعلان وبعكسه سوف يسقط حقك في الاعتراض مستقبلا .
الشركاء :
١-خولة علي جاسم .
٢-رائد عطا حسن .
٣-مصطفى عطا حسن .
٤-خالده عطا حسن .
٥-شهيلة عطا حسن .
٦-شهلة عطا حسن .
٧-ماجده عطا حسن .
هاشم عبد الكريم عبد الله
مدير فرع ديالى
////////////////////
مجلس القضاء الاعلى
رئاسة استئناف ديالى الاتحادية
محكمة بداءة المقدادية
العدد : ٧٢٢ / ب / ٢٠٢٢
التاريخ : ٤ / ١٠ / ٢٠٢٢
الى / المدعى عليه – عمر اسماعيل صالح
اعلان
اقام المدعي فاروق محمد شهاب الدعوى البدائية المرقمة ٧٢٢ / ب / ٢٠٢٢ والتي يطلب فيها تخلية المحل المشيد على القطعة المرقمة ٢١ / ٨١٦ مقاطعة ٢٧ الركاع وتسليمه خالي من الشواغل ولمجهولية محل اقامتك حسب شرح القائم بالتبليغ على ورقة التبليغ واشعار مختار قرية العبارة الصدرانية / قضاء المقدادية وكتاب مركز شرطة الصدور بالعدد ٤٠٣٨ في ٢١ / ٩ / ٢٠٢٢ عليه قررت المحكمة تبليغك في صحيفتين محليتين رسميتين بحضورك بموعد المرافعة الموافق ١٧ / ١٠ / ٢٠٢٢ وفي حالة عدم حضورك او من ينوب عنك قانونا سوف تجري المرافعة بحقك غيابا وعلنا وفق القانون .
القاضي
تحسين حسين فزع العقابي
////////////////////////////
اعلان
الى المتهم / ش . م / بشير حسن علي حسين
محل العمل / مديرية شرطة محافظة ديالى
العنوان / محافظة ديالى / بعقوبة
بما انك متهم وفق احكام المادة (٣٢) من ق ع د رقم ١٤ لسنة ٢٠٠٨ المعدل ولمجهولية محل اقامتك اقتضى تبليغك بواسطة هذا الاعلان على ان تحضر امام محكمة قوى الامن الداخلي الثالثة المنطقة الثالثة خلال مدة اقصاها ثلاثون يوما اعتبارا من تاريخ تعليق هذا الاعلان في محل اقامتك وتجيب على التهمة الموجهة ضدك وعند عدم حضورك سوف تجري محاكمتك غيابيا استنادا لاحكام المواد (٦٥ و ٦٦) من قانون اصول المحاكمات الجزائية لقوى الامن الداخلي رقم ١٧ لسنة ٢٠٠٨ .
اللواء الدكتور
عبد الرزاق حسين كاظم
رئيس محكمة قوى الامن الداخلي الثالثة المنطقة الثالثة
//////////////
مجلس القضاء الاعلى
رئاسة محكمة استئناف ديالى الاتحادية
محكمة جنح جديدة الشط
العدد : ٣٣٠ / ج / ٢٠٢١
التاريخ : ٤ / ١٠ / ٢٠٢٢
م / اعلان
رقم الدعوى : ٣٣٠ / ج / ٢٠٢٢
المشتكي : علاء جليل خليل
المتهم : حسين فاضل حسين
بموجب قرار الاحالة المرقم ٣٤٤ في ٢٤ / ١٠ / ٢٠٢١ من محكمة تحقيق جديدة الشط والقاضي بالحالة المتهم (حسين فاضل حسين) عن شكوى المشتكي (علاء جليل خليل) عن التهمة وفق احكام المادة ٤١٣ ولمجهولية محل اقامتك وارتحالك الى جهة مجهولة وحسب التبالغ الصادر من هذه المحكمة واشعار مختار منطقة الغالبية / الحي العسكري تقرر تبليغك عن طريق النشر في صحيفتين محليتين لغرض الحضور الى هذه المحكمة في موعد المحاكمة المصادف ٦ / ١١ / ٢٠٢٢ وفي حالة عدم حضورك سوف يتم اجراء محاكمتك غيابيا .
القاضي
كرار نجاح كاظم

محكمة قوى الامن الداخلي
للمنطقة الرابعة
مقتبس حكم
العدد : ٤٦١ / ٢٠٢٢
التاريخ : ٢٦ / ٦ / ٢٠٢٢
-الرتبة : ش . م
-اسم المدان الرباعي واللقب : احمد بشار ناصر ناجي المكصوصي .
-الوحدة : قيادة قوات حرس الحدود .
-رقم القضية : ٤٦١ / ٢٠٢٢
-المادة القانونية : (٥) من ق ع د رقم ١٤ لسنة ٢٠٠٨ .
-خلاصة الحكم :
١-تبديل مادة الاحالة من المادة (٥) الى المادة (٥ / اولا) من ق ع د رقم ١٤ لسنة ٢٠٠٨ المعدل بدلالة المادة ٣١ من ق أ د رقم ١٧ لسنة ٢٠٠٨ .
٢-الحبس الشديد بحق المدان ش . م (احمد بشار ناصر ناجي المكصوصي) لمدة (خمس سنوات) وفق احكام المادة (٥ / اولا) من ق ع د رقم ١٤ لسنة ٢٠٠٨ المعدل بدلالة المادة (٢ / ٢) من ق ع رقم ١١١ لسنة ١٩٦٩ المعدل واستنادا لاحكام المواد (٦١ / اولا) و (٦٩ / اولا) من ق أ د رقم ١٧ لسنة ٢٠٠٨ لغيابه للفترة من ١ / ١ / ٢٠٠٩ ولحد الان (القانون الاصلح للمتهم)
٣-طرده من الخدمة في قوى الامن الداخلي كعقوبة تبعية استنادا لاحكام المادة (٣٨ / ثانيا) من ق ع د رقم ١٤ لسنة ٢٠٠٨ المعدل بعد اكتساب الحكم الدرجة القطعية بدلالة المادة ٨٩ / اولا من ق أ د رقم ١٧ لسنة ٢٠٠٨ .
٤-اعطاء الموظفين العموميين صلاحية القاء القبض عليه اينما وجد لتنفيذ الحكم الصادر بحقه والزام المواطنين بالاخبار عن محل اختفائه استنادا لاحكام المادة ٦٩ / ثانيا وثالثا من ق أ د رقم ١٧ لسنة ٢٠٠٨ .
٥-حجز امواله المنقولة والغير منقولة استنادا لاحكام المادة ٦٩ / رابعا من ق أ د رقم ١٧ لسنة ٢٠٠٨ .
٦-احتساب اتعاب المحامية المنتدبة (شيماء حمزة مجيد) البالغة (٠٠٠ / ٢٥) خمسة وعشرون الف دينار عراقي تصرف لها من خزينة الدولة بعد اكتساب الحكم الدرجة القطعية .
قرار صدر بالاتفاق غيابيا قابلا للاعتراض وافهم علنا بتاريخ ٢٦ / ٦ / ٢٠٢٢ .
العميد الحقوقي
عبطان محمد مطلك
رئيس المحكمة
////////////////////////////
اعلان
الى المتهم الغائب / المفوض جعفر عبد الكاظم لفته بنيه الفريداوي
المنسوب الى / مديرية شرطة محافظة ميسان والمنشات
العنوان / محافظة ميسان / العمارة / قرية جريت الغربي
بما انك متهم وفق المادة (٥ / اولا) من ق ع د رقم ١٤ لسنة ٢٠٠٨ المعدل لغيابك عن مقر عملك بتاريخ ٨ / ٥ / ٢٠٢٢ ولحد الان ولمجهولية اقامتك اقتضى تبليغك بهذا الاعلان على ان تحضر امام محكمة قوى الامن الداخلي الاولى / المنطقة الخامسة في البصرة خلال مدة ثلاثون يوما من تاريخ تعليق هذا الاعلان في محل اقامتك ومقر عملك وتجيب عن التهمة الموجهة ضدك وعند عدم حضورك سوف تجري محاكمتك غيابيا استنادا لاحكام المواد (٦٥ و ٦٨ و ٦٩) من قانون اصول المحاكمات الجزائية لقوى الامن الداخلي رقم ١٧ لسنة ٢٠٠٨ .
////////////////////
اعلان
الى المتهم الغائب / المفوض فرج راضي حمود جودة الفرطوسي
المنسوب الى / مديرية شرطة محافظة ميسان والمنشات
العنوان / محافظة ميسان / ناحية السلام
بما انك متهم وفق المادة (٥ / اولا) من ق ع د رقم ١٤ لسنة ٢٠٠٨ المعدل لغيابك عن مقر عملك بتاريخ ٢٩/ ٤ / ٢٠٢٢ ولمجهولية اقامتك اقتضى تبليغك بهذا الاعلان على ان تحضر امام محكمة قوى الامن الداخلي الاولى / المنطقة الخامسة في البصرة خلال مدة ثلاثون يوما من تاريخ تعليق هذا الاعلان في محل اقامتك ومقر عملك وتجيب عن التهمة الموجهة ضدك وعند عدم حضورك سوف تجري محاكمتك غيابيا استنادا لاحكام المواد (٦٥ و ٦٨ و ٦٩) من قانون اصول المحاكمات الجزائية لقوى الامن الداخلي رقم ١٧ لسنة ٢٠٠٨ .
////////////////////
محكمة قوى الامن الداخلية الرابعة
للمنطقة الثالثة
مقتبس حكم غيابي
رقم القضية : ٥٧٥/ ٢٠٢٢
التاريخ : ٣/ ٨ / ٢٠٢٢
-الرتبة : ش . م
-اسم المدان الرباعي واللقب : حيدر سلمان حاجم معلاك .
-اسم الام الكامل : حسيبة محمد علي .
-الوحدة : قيادة قوات حرس الحدود .
-المادة القانونية : (٥/ اولا) من ق ع د رقم ١٤ لسنة ٢٠٠٨ المعدل .
-خلاصة الحكم :
١-تعديل مادة الاحالة من المادة (٥) من ق ع د رقم ١٤ لسنة ٢٠٠٨ المعدل الى المادة (٥ / اولا) من نفس القانون استنادا لاحكام المادة (٣١) من ق أ د رقم ١٧ لسنة ٢٠٠٨ لكونها اكثر انطباقا وفعل المتهم .
٢-الحبس الشديد لمدة (خمس سنوات) وفق احكام المادة (٥ / اولا) من ق ع د رقم ١٤ لسنة ٢٠٠٨ المعدل استنادا لاحكام المواد (٦٥ و ٦٩ / اولا) من ق أ د رقم ١٧ لسنة ٢٠٠٨ لغيابه عن مقر عمله بتاريخ ٣ / ١١ / ٢٠٠٨ ولغاية طرده من الخدمة بموجب الامر الاداري المرقم ١١٧٧٥ في ٣١ / ١ / ٢٠٢١ الصادر من مديرية ادارة الموارد البشرية / مديرية ادارة التقاعد .
٣-طرده من الخدمة في قوى الامن الداخلي كعقوبة تبعية استنادا لاحكام المادة (٣٨ / ثانيا) من ق ع د رقم ١٤ لسنة ٢٠٠٨ المعدل بعد اكتساب الحكم الدرجة القطعية.
٤-اعطاء الموظفين العموميين صلاحية القاء القبض على المدان اينما وجد لتنفيذ الحكم الصادر بحقه استنادا لاحكام المادة (٦٩ / ثانيا) من ق أ د رقم ١٧ لسنة ٢٠٠٨ .
٥-الزام المواطنين بالاخبار عن محل اختفاء المدان استنادا لاحكام المادة ٦٩ / ثالثا من ق أ د رقم ١٧ لسنة ٢٠٠٨ .
٦-حجز اموال المدان المذكور اعلاه المنقولة والغير منقولة استنادا لاحكام المادة ٦٩ / رابعا من ق أ د رقم ١٧ لسنة ٢٠٠٨ .
٧-احتساب اتعاب المحامي المنتدب (حمادي سالم حمادي) مبلغ قدره (٠٠٠ / ٢٥) خمسة وعشرون الف دينار عراقي تصرف له من خزينة الدولة استنادا لاحكام المادة ٣٧ / ثانيا من ق أ د رقم ١٧ لسنة ٢٠٠٨ .
حكما غيابيا صادرا باتفاق الاراء قابلا للاعتراض استنادا لاحكام المادة ٦٠ / سادسا من ق أ د رقم ١٧ لسنة ٢٠٠٨ وافهم بتاريخ ٣ / ٨ / ٢٠٢٢ .
اللواء الحقوقي
حمزة عناد بشاري
رئيس محكمة
قوى الامن الداخلي الرابعة للمنطقة الثالثة

محافظة الديوانية
دائرة صحة الديوانية
شعبة العقود والتعاقدات

م/ اعلان مناقصات

يسر دائرة صحة الديوانية عن اعلان المناقصات العامة الوطنية المدرجة في الجدول ادناه والمحسوب على الموازنة الاستثمارية لعام ٢٠٢١ استنادا الى كتاب وزارة الصحة/ دائرة المشاريع والخدمات الهندسية / قسم التخطيط الهندسي والمشاريع الكبرى بالعدد ٤٣٠٢١ في ٢٠٢١/٨/٣ المبلغ الينا بمذكرة شعبة الحسابات بالعدد ١٤ في ٢٠٢١/٨/١٥ فعلى مقدمي العطاءات الراغبين في الحصول على المعلومات الاضافية الاتصال بدائرة صحة الديوانية / شعبة العقود والتعاقدات (خلال اوقات الدوام الرسمي من الساعة التاسعة صباحا الى الساعة الثانية عشر ظهرا او على البريد الالكتروني Diwa__health@yahoo.com وكما هو موضح في تعليمات مقدمي العطاءات:
١-على مقدمي العطاءات الالتزام بالمواصفات الفنية وللحصول على نسخ من الوثائق القياسية الخاصة بالاعلان لقاء مبلغ (حسب الجدول ادناه) غير قابل للرد وحسب الكشف والمواصفات ومتطلبات التأهيل الواردة بالوثيقة القياسية المرفقة طياً (نسخة ورقية وقرص CD) على ان تقدم العطاءات بنسخة اصلية ونسختين مصورتين طبق الاصل لكل نسخة بظرف مغلق وكتوب على الظرف نسخة اصلية او نسخة مصورة لكل ظرف ومسجلا عليه اسم المناقصة ورقم الاعلان واسم مقدم العطاء وعنوانه الكامل والمخول بالتسليم علما ان اخر موعد لتسليم العطاءات هو الساعة الثانية عشر ظهرا من يوم (الثلاثاء) الموافق ٢٠٢٢/١٠/١٨ على العنوان الاتي (دائرة صحة الديوانية شعبة العقود والتعاقدات الكائنة في مركز محافظة الديوانية / شارع التحدي) في الموعد المحدد وفي حالة صادف يوم الغلق عطلة رسمية فيمدد لليوم الذي يليه بدوام رسمي وسوف يتم رفض اي عطاء يرد بعد هذا التاريخ .
٢-يكون تصنيف الشركة (حسب الجدول في ادناه) .
٣-سوف يتم فتح العطاءات بحضور مقدمي العطاءات او ممثليهم الراغبين على العنوان الاتي (دائرة صحة الديوانية / شعبة العقود / الكائنة في شارع التحدي) في نفس يوم الغلق الساعة الثانية عشر والنصف ظهرا وسيتم عقد مؤتمر خاص قبل الغلق للاجابة على استفسارات المشاركين والذي سيكون في يوم (الاثنين) المصادف (٢٠٢٢/١٠/١٠) .
٤-على الشركات المتقدمة تقديم تأمينات اولية (حسب الجدول في ادناه) بموجب خطاب ضمن او صك مصدق نافذ لمدة (١٢٠) يوم صادر عن مصرف عراقي معتمد من البنك المركزي العراقي .
٥-تكون مدة نفاذية العطاء بمدة (١٢٠) يوم تبدأ من تاريخ يوم الغلق .
٦-لايجوز لمقدمي العطاءات حك وشطب اي بند من بنود الوثيقة وبكافة اقسامها او اجراء اي تعديل عليها .
٧-تقديم الاسعار يجب ان يكون بالدينار العراقي ويجب ان تكتب الاسعار رقما وكتابة ولجميع الفقرات وبصورة واضحة دون مسح او شطب وعند الاختلاف بين الرقم والكتابة يعول على السعر المكتوب كتابة .
٨-لجهة التعاقد الحق بالغاء المناقصة في اي مرحلة من مراحلها ودون تعويض مقدمي العطاءات .
٩-جهة التعاقد غير ملزمة بقبول اوطأ العطاءات المقدمة اليها
١٠-يتحمل من ترسو عليه المناقصة كافة الضرائب والرسوم واجور النشر والاعلان .
١١-في حال عدم التزام مقدم العطاء بمتطلبات الوثيقة القياسية وبكافة اقسامها سيتم استبعاد العطاء لذا يقتضي مراعاة ذلك عند التقديم .
١٢-لايتم صرف اي مستحقات مالية الى الشركات والمقاولين الا بعد جلب براءة الذمة صادرة من دائرة التقاعد والضمان الاجتماعي للعمال في وزارة العمل والشؤون الاجتماعية يؤيد شمول العاملين لديهم بالضمان الاجتماعي .
١٣-يكون الصرف حسب تعليمات وضوابط وزارة الصحة و وزارة المالية الخاصة بالمشاريع الاستثمارية .
١٤-لايتم دفع سلفة مقدمة (سلفة تشغيلية)
١٥-تتعهد الجهات المنفذة بعدم المطالبة بتمويل المشروع او اية تعويضات عن اضرار الاندثارات او الحراسات والتي قد تحصل في المشروع اذا ما تم ايقافه لعدم التمويل وصرف المستحقات للشركات المنفذة لمثل هكذا مشاريع وعلى ان لا تزيد كلفة الالتزام الجديدة نسبة الى التخصيصات في موازنة ٢٠١٩ عن ضعف واحد فقط .

ت	اسم المشروع	رقم المناقصة	التامينات الاولية	التصنيف	الكلفة التخمينية	مدة التنفيذ	مبلغ شراء التندر
١	انشاء بناية مركز صحي فرعي السبل	١	١٦٠٨٠٧٣٢ ستة عشر مليون وثمانون الف وسبعمائة واثنان وثلاثون	العاشرة/انشائية/ كهربائية/ميكانيكية	٥٣٦٠٢٤٤٠٠ خمسمائة وستة وثلاثون مليون واربعة وعشرين الف واربعمائة دينار	٢٤٠ يوم	٢٥٠,٠٠٠ مائتان وخمسون الف دينار
٢	انشاء بناية مركز صحي فرعي القزاونة	٢	١٦٠٢١١٧٠ ستة عشر مليون وواحد وعشرون الف ومائة وسبعون دينار	العاشرة/انشائية/ كهربائية/ميكانيكية	٥٣٤٠٣٩٠٠٠ خمسمائة واربعة وثلاثون مليون وتسعة وثلاثون الف	٢٤٠ يوم	٢٥٠,٠٠٠ مائتان وخمسون الف دينار
٣	انشاء بناية مركز صحي فرعي المجاتيم	٣	١٦١٢٦٦٣٢ ستة عشر مليون ومائة وستة وعشرون الف وستمائة واثنان وثلاثون دينار	العاشرة/انشائية/ كهربائية/ميكانيكية	٥٣٧٥٥٤٤٠٠ خمسمائة وسبعة وثلاثون مليون وخمسمائة واربعة وخمسون الف واربعمائة دينار	٢٤٠ يوم	٢٥٠,٠٠٠ مائتان وخمسون الف دينار
٤	انشاء بناية مركز صحي نموذجي المهناوية /٢	٤	٦١٦٧٢٩٥٠ واحد وستون مليون وستمائة واثنان وسبعون الف وتسعمائة وخمسون دينار	السادسة/انشائية/ كهربائية/ميكانيكية	٢٠٥٥٧٦٥٠٠٠ ملياران وخمسة وخمسون مليون وسبعمائة وخمسة وستون الف دينار	٧٢٠ يوم	٥٠٠,٠٠٠ خمسمائة الف دينار

المرفقات :
×وثيقة المناقصة
×كشف غير مسعر
×قرص CD

الدكتور الاختصاص صباح محسن حمزة الزاملي
المدير العام

مجلس القضاء الاعلى
رئاسة محكمة استئناف البصرة الاتحادية
محكمة الاحوال الشخصية في شط العرب
العدد : ١٢٦٠ / ش / ٢٠٢٢
التاريخ : ٤ / ١٠ / ٢٠٢٢
اعلان
الى المدعى عليه (احمد سجاد جاسم) بناءا على الدعوى الشرعية المقامة من قبل المدعية (زينب ميثم عبد الحسين) موضوعها تاييد حضانة ونظرا لمجهولية محل اقامتك حسب شرح القائم بالتبليغ قررت هذه المحكمة تبليغك اعلانا بصحيفتين محليتين للحضور امام هذه المحكمة في موعد المرافعة المصادف ١٣ / ١٠ / ٢٠٢٢ الساعة التاسعة صباحا وفي حال عدم حضورك سوف تجري المرافعة غيابيا علنيا بحقك .
القاضي
محسن ناصر عبد الحسين
////////////////////////////
اعلان
الى الشريك / ١ – هدى عبد النبي محسن ٢ – هيلين عبد النبي محسن ٣ – ريتا عبد النبي محسن ٤ – هند عبد النبي محسن – ٥ – مروه عبد النبي محسن ٦ – مها عبد النبي محسن ٧– هديل عبد النبي محسن – ابناء عبد النبي محسن .
اقتضى حضورك الى صندوق الاسكان العراقي الكائن في البصرة – كوت الحجاج – مجمع وزارة الاعمار والاسكان – تقاطع حي الرسالة وذلك لتثبيت اقرارك بالموافقة على قيام الشريك (باقر مزيد رحيمه منخي) بالبناء على حصته المشاعة في القطعة المرقمة (١ / ٤٢٣) مقاطعة (اراضي الصبخ) لغرض تسليفه قرض الاسكان وخلال مدة اقصاها (١٥) يوما داخل العراق وشهرا خارج العراق من تاريخ نشر الاعلان وبعكسه سوف يسقط حقك في الاعتراض مستقبلا .
////////////////////
مجلس القضاء الاعلى
رئاسة محكمة استئناف البصرة الاتحادية
محكمة بداءة البصرة
العدد : ٤٣٣ / ب / ٢٠٢١
التاريخ : ٤ / ١٠ / ٢٠٢٢
اعلان
المدعي / عدنان حسين ثامر
المدعى عليهم / ١ – علي ٢ – محمد – ٣ – عادل – ٤ – افراح – ٥ – نجاة ٦ – عائدة – ابناء حسين ثامر ٧ – بنين احمد ثامر ٨ – مسلم حسين ثامر .
تبيع محكمة بداءة البصرة العقار تسلسل ١٦٨ / ٦ الرباط الصغير مساحته ٢ اولك و ٢٣ ، ٤٧ م٢ يقع في منطقة الطوية قرب الجسر الاحمر في شارع فرعي مبلط وهو عبارة عن دار سكن مفرزة الى ثلاثة دور بصورة غير رسمية – الدار الاول مكون من غرفتين نوم وصالة وحمام ومرافق ومطبخ مشغول من قبل المدعى عليه الثامن وانه غير مشغول ساعة اجراء الكشف والدار الثانية مؤلفة من هول وديوانية وغرفتين نوم وحمام ومرافق ومطبخ وهول صغير في الطابق الارضي والطابق العلوي مؤلف من غرفتين نوم وحمام ومرافق وان البناء من طابوق وسقف كونكريت والارضية كاشي وانه مشغول من قبل المدعى عليه الاول (عادل حسين ثامر) والذي لا يرغب بالبقاء بصفة مستاجر ودرجة عمرانه متوسطة الجزء الثالث عبارة عن غرفة في مدخل الدار غير مشغولة ساعة اجراء الكشف وتوجد مساحة في مدخل الدار فمن له الرغبة بشراء العقار مراجعة هذه المحكمة ودفع التامينات القانونية البالغة ١٠ ٪ من القيمة المقدرة للعقار البالغة ثلاثمائة وثلاثة عشر مليون وتسعمائة وثلاثة وخمسون الف دينار بصك مصدق لامر هذه المحكمة وستجري المزايدة الساعة الثانية عشر من ظهر اليوم الخامس عشر من اليوم التالي للنشر ويتحمل المشتري اجور المناداة .
القاضي
حسن فاضل ياسين

محكمة بداءة البياع
العدد/ ٢٤٠٩/ ب/ ٢٠٢٢
اعلان
الى المدعى عليهم / جواد محمد عباس وفوزية علي كاظم وياسمين حسن علي وهناء عبد الصاحب علي وشذى عبد الصاحب علي والس ويليام البياع ونزار عبد المجيد جواد ونمير نزار عبد المجيد وحيدر نزار عبد المجيد ومحمد نزار عبد المجيد وعادل حسن علي وعماد حسن علي ورعد حسن علي وفاتن حسن علي وضحى علي حسن وحيدر علي حسن وايه علي حسن وبدرية عبد المجيد جواد مجهول محل الاقامة حاليا
اقام المدعي ليث عقيل ياس الدعوى المرقمة اعلاه لدى هذه المحكمة تطالبكم فيها بازالة شيوع العقار المرقم ١٩/ ١٢٧٦ مقاطعة ١ الخر لمجهولية محل اقامتكم حسب شرح القائم بالتبليغ بانتقالكم الى جهة مجهوله قرر تبليغكم بصحيفتين محليتين يوميتين بموعد المرافعة الموافق يوم ٩/ ١٠/ ٢٠٢٢ الساعة التاسعة صباحا وفي حالة عدم حضورك اومن ينوب عنك قانونا ستجري المرافعة بحقك غيابيا وعلنا وفق القانون
القاضي/ علي محمد هاشم الناجي
////////////////
محكمة بداءة الكرادة
العدد / ٢٢٨٧/ ب/ ٢٠٢٢
اعلان
الى المدعي عليه/ ليث كاظم نصيف
اصدرت هذه المحكمة في الدعوى المرقمة اعلاه بتاريخ ١٥/ ٩/ ٢٠٢٢ حكما غيابيا يقضي الحكم بالزامك بتاديتك للمدعي ميثم حسن شمخي مبلغ قدره (١٨٥٠٠٠٠٠) ثمانية عشر مليون وخمسمائة الف دينار عن قيمة الصك اعلاه وتحميلك المصاريف القضائية حكما غيابيا قابلا للاعتراض والاستئناف والتمييز وافهم علنا في ١٥/ ٩/ ٢٠٢٢ ولمجهولية محل اقامتك وحسب شرح القائم بالتبليغ تقرر تبليغك بصحيفتين يوميتين وعند عدم مراجعتك طرق الطعن القانونية سكتسب قرار الحكم الدرجه القطعيه وفق القانون
القاضي/ اخلاص عبد الامير اسماعيل
////////////
محكمة جنح الكرادة
العدد / ١٣١٨ / ج/ ٢٠٢٢
اعلان
الى المتهم الهارب/ محمد حسين علوان
بالنظر لمجهولية محل اقامتك في الوقت الحاضر وحسب ماورد باشعار القائم بالتبليغ قررت هذه المحكمة تبليغك اعلانا بصحيفتين محليتين يوميتين للحضور على موعد المحاكمة المصادف يوم ٧ / ١١ / ٢٠٢٢ وفي حالة عدم حضورك او ارسال من ينوب عنك قانونا سوف تجري محاكمتك غيابيا وعلنا وفق احكام المادة ٤١٣ من قانون العقوبات وحسب القانون
القاضي/ ضياء عبد الحسن كاظم
////////////////
محكمة الاحوال الشخصية في الكرادة
العدد/ ٣٨٥٧/ ش/ ٢٠٢٢
اعلان
الى المدعى عليه/ عبد الله مراح دفار
اقامت المدعية لوميا عبد الرزاق جواد الدعوى المرقمة اعلاه ضدك تطلب الحكم فيها ايقاع الطلاق الخلعي ولمجهولية محل اقامتك وحسب شرح القائم بالتبليغ تقرر تبليغك اعلانا في صحيفتين يوميتين للحضور يوم المرافعة الموافق ٢٠ / ١٠ / ٢٠٢٢ وعند عدم حضورك او ارسال من ينوب عنك قانونا ستجري المرافعة بحقك غيابا وعلنا وفق القانون
القاضي/ خالد محمد عجه

محكمة جنح الكرادة
العدد/ ١١٢٤ / ج/ ٢٠٢٢
اعلان
الى المحكوم/ كاظم جواد كاظم
اصدرت هذه المحكمة حكما غيابيا في الدعوى المرقمة اعلاه والمؤرخ ٤ / ١٠ / ٢٠٢٢ يقضي بعقوبة الحبس البسيط لمدة سنة واحدة وفق المادة ٤٥٣ من قانون العقوبات ولمجهولية محل اقامتك لذا تقرر تبليغك بصفحتين محليتين بالحكم المذكور وعند عدم الطعن به سيكتسب الحكم درجة البتات
القاضي/ ضياء عبد الحسن كاظم
////////////////
محكمة الاحوال الشخصية في الكرادة
العدد/ ٢١٦٨/ ش/ ٢٠٢٢
اعلان
الى المدعى عليه/ حسن رسول عباس
اقامت المدعية هدى قاسم حمزة الدعوى المرقمة اعلاه ضدك تطلب الحكم فيها بتصديق الزواج الشرعي واثبات النسب الاطفال حيدر وامل ولمجهولية محل اقامتك وحسب شرح القائم بالتبليغ تقرر تبليغك اعلانا في صحيفتين يوميتين للحضور يوم المرافعة الموافق ١٨ / ١٠ / ٢٠٢٢ وعند عدم حضورك او ارسال من ينوب عنك قانونا ستجري المرافعة بحقك غيابا وعلنا وفق القانون
القاضي/ خالد محمد عجه
////////////////
محكمة بداءة الكرادة
العدد : ٢٨١٦ /ب/ ٢٠٢٢
اعلان
الى المدعى عليهما/ سورية كريم محسن وسعدية كاظم حركوص
اقامت المدعية كريمة مجيد سعيد الدعوى البدائية المرقمة اعلاه تطالبكما فيها بتجديد القوة التنفيذية للقرار ١٣٠٩/ ب/ ٢٠٠٠ استنادا لاحكام المادة ١١٤ من قانون التنفيذ النافذ ولمجهولية محل اقامتك تقرر تبليغك اعلانا بصحيفتين محليتين يوميتين للحضور امام هذه المحكمة على موعد المرافعة الموافق ٢٠/ ١٠/ ٢٠٢٢ وعند عدم حضورك او من ينوب عنك قانونا ستجري المرافعة بحقك غيابيا وعلنا وفق الاصول
القاضي/ اخلاص عبد الامير اسماعيل
////////////////
محكمة بداءة الكرادة
العدد : ٣٠٠٩ /ب/ ٢٠٢٢
اعلان
الى المدعى عليه/ اشرف علي كاطع
اقام المدعي شركة المستقبل الرقمي لخدمات التوزيع الالكتروني والتجاره العامه محدوده المسؤوليه مديرها المفوض يزن نظام الدين قاسم الصباغ/ اضافه وظيفته الدعوى البدائية المرقمة اعلاه يطالب فيها الزامه بالتعويض عما لحق الشركه من ضرر وما فاتها من كسب تعويض مادي وادبي ولمجهولية محل اقامتك تقرر تبليغك اعلانا بصحيفتين محليتين يوميتين للحضور امام هذه المحكمة على موعد المرافعة الموافق ١٧/ ١٠/ ٢٠٢٢ وعند عدم حضورك او من ينوب عنك قانونا ستجري المرافعة بحقك غيابيا وعلنا وفق الاصول
القاضي/ اميلة مفرود عبود

دائرة الكاتب العدل في الباب الشرقي
العدد العمومي/ ٢٥٣٨٦
السجل/ ١٢
اعلان
ادناه الانذار المسير من قبل السيد كاتب عدل الباب الشرقي المحترم
بالعدد ٢٤٥٣٣ المؤرخ في ٢٠/ ٩/ ٢٠٢٢ والموجه الى السيد مدير مفوض مجموعة الخليج التجاريه للتجاره والمقاولات العامه والخدمات الفنيه والتقنيه وتقنيات المعلومات /اضافه لوظيفته العنوان بغداد السعدون محلة ١٠٢ شارع ٩ عمارة النجوم الطابق الثاني الشقه المرقمه ٥ ج ٤ ولمجهوليه محل الاقامه قرر نشره في الصحف المحلية
جهة الانذار //
لما كنت مستاجر الشقه المرقمة ٥ ج ٤ والمشيدة على العقار المرقم ٣٤١/ ٥ بتاوين والواقع في بغداد السعدون محلة ١٠٢ شارع ٩ عمارة النجوم الطابق الثاني والعائد الى موكلي بموجب عقد ايجار تحريري وببدل ايجار سنوي قدره ٩٦٠٠ تسعة الاف وستمائة دولار امريكي تدفع بشكل اربع اقساط متساويه القسط ٢٤٠٠ الفان واربع مائة دولار امريكي بداية الاستحقاق وحيث انك لم تسدد القسطين الاخيرين من بداية ١/ ١/ ٢٠٢٢ والبالغة قيمتها ٤٨٠٠ اربعة الاف وثمان مائة دولار امريكي نطالبك بتسديد بدل الايجار المستحق عليك للقسط الثالث والقسط الرابع خلال فترة اقصاها سبعة ايام وبخلافه سوف نلجأ للقضاء للمطالبه بمستحقات موكلي وتحميلك كافه المصاريف والرسوم القضائية
المنذر / ورثة سعد عباس مصطفى التميمي وكيله المحامي/ احمد علاء عبد الامير
الكاتب العدل/ حمودي محمد
////////////////
مديرية تنفيذ الكرادة
العدد / ٢٤٩٩ / ٢٠٢٢
الى المنفذ عليه الجهة المدينة/ المدير المفوض لشركه التاج للخدمات المطارات والمناوله الارضيه المحدوده المسؤولية/ اضافة لوظيفته/ الشخص الثالث/ المدير المفوض لشركه دامكو لخدمات الشحن الجوي والبحري والتخليص/ اضافة لوظيفته
العنوان/ الكرادة م ٩٣٠ ز ١٧ د ١٣
لقد تحقق لهذه المديرية من شرح القائم بالتبليغ مركز شرطة الزعفرانية وتاييد مختار محلة ٩٣٠ انك مجهول محل الاقامه وليس لك موطن دائم او مؤقت او مختار يمكن اجراء التبليغ عليه واستنادا للمادة ٢٧ من قانون التنفيذ تقرار تبليغك اعلانا بالحضور في مديريه تنفيذ الكرادة خلال خمسة عشر يوما تبدا من اليوم التالي للنشر لمباشره المعاملات التنفيذيه بحضورك وفي حال عدم حضورك ستباشر هذه المديرية باجراءات التنفيذ الجبري وفق القانون
المنفذ العدل/ علاء عبد الهادي موزان
اوصاف المحرر // نفذ بحقكم الدائن المدير العام للخطوط الجويه العراقية / اضافه لوظيفته القرار الصادر من محكمة بداءة الكرادة المرقم ٣٦٣٣/ ب/ ٢٠١٩ في ٥/ ١/ ٢٠٢٢ المتضمن قرار الحكم بالزام المدع

نجوم في الذاكرة

الكابتن علي حسين شهاب (ابو ايمان) لاعب المنتخب الوطني العراقي السابق بكرة القدم

اعداد/ كاظم حسين الزبيدي

علي حسين شهاب هو لاعب المنتخب الوطني العراقي السابق بكرة القدم المعروف بلمسته البرازيلية الرشيقة، من خلال مشاركاته الدولية الرسمية والودية مع المنتخب العراقي في حقبة الثمانينات الذهبية التي كان أحد ابرز عناصرها، ولد في عام ١٩٦١م، وفي عام ١٩٨١م مثل المنتخب الوطني العراقي الأول للمرة الأولى، لتستمر مسيرته معه حتى بداية عام ١٩٨٩م، الذي كان فيه ختام رحلته الدولية بالاعتزال غير المعلن كأغلب أبناء جيله

علي حسين شهاب بزي المنتخب العراقي في عقد ١٩٨٠

معلومات شخصيةالاسم الكامل علي حسين شهاب الميلاد٥ مايو ١٩٦١ العراق الوفاة٢٦ أكتوبر ٢٠١٦ عن عمر (٥٥ سنة) العراق الطول١٧٣ سنتيمتر مركز اللعب وسط الجنسية عراقي

الظهور بالأندية وعدد الأهداف تحسب للدوري المحلي فقط

(٢) عدد مرات الظهور بالمنتخب وعدد الأهداف

و يعد علي حسين شهاب أحد لاعبي الجيل القديم الذين عرفوا باخلاصهم المتناهي للاندية التي مثلوها... والتي جعلت أسماء عدد من اللاعبين خالدة ومقترنة باسم ناد واحد من الاندية... فاقترن اسمه باسم فريق نادي الطلبة . كاقتران فلاح حسن وعلي كاظم وثامر يوسف بالزوراء ورعد حمودي بالشرطةوناظم شاكر بالطيران مثل علي حسين فريق الطلبة العراقي في

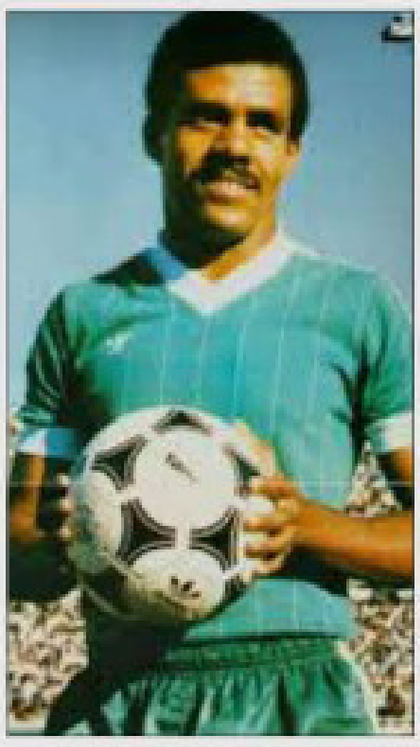

البطولات الدولية والمحلية طوال ١٨ عاما... ليمثل موقعا متميزا في نفوس جماهير الانيق لا يدانيه فيها الا لاعب القرن العراقي حسين سعيد ؛ رحلته مع الطلبة الانيق بدات في عام ١٩٧٧.. أيام كان الفريق يعرف باسم الجامعة.. والذي تم تغيير اسمه إلى الطلبة في نهاية ذلك العام... لتبدا بعد ذلك المسيرة الطلابية له والتي استمرت لثمانية عشر عاما... شارك فيها زملائه في صناعة تاريخ هذا النادي المتاسس في عام ١٩٦٩ ؛ حيث ساهم في احراز لقب بطولة الدوري العراقي للطلبة في ثلاثة مواسم خلال عقد الثمانينات.. وموسم رابع هو موسم ٩٢-٩٣ ليكون اللاعب الطلابي الوحيد الذي تواجد في تلك المواسم الذهبية الاربعة.... غير انه لم يتمكن من تحقيق حلمه وحلم جماهير الفريق في احراز لقب كاس العراق خلال عقدي الثمانينات والتسعينات رغم الوصول إلى المباراة النهائية لاكثر من مرة ؛ شارك علي حسين فريقه الطلبة في أغلب المشاركات الخارجية.. كبطولة مرديكا ١٩٨٤ وبطولة جامعات العالم عام ١٩٧٩ إضافة إلى بطولة الاندية الآسيوية التي اعيد احياؤها عام ١٩٨٩ والتي احرز فيها الطلبة المركز الرابع ؛ ليسجل تواجده الأخير مع الفريق الطلابي في موسم ٩٤ -٩٥... منهيا مسيرة حافلة لن تنسى ؛ بعد ذلك غادر الغزال الاسمر علي حسين العراق ليحترف في صفوف فريق اهلي طرابلس الليبي في تجربة لم تستمر طويلا.. ليعود إلى العراق بعد ذلك ويمثل فريق نادي بروسلط أحد اندية محافظة اربيل ضمن منافسات دوري الدرجة الثانية (المستوى الثالث).. ورغم كونه على اعتاب بلوغ الاربعين.. الا انه استطاع قيادة الفريق البروسلطي إلى مصاف اندية الدرجة الأولى لأول مرة عام ١٩٩٩.. بعد أن سجل له هدف الفوز الذهبي في المباراة الفاصلة.. لتبدا بعد ذلك سجالات بينه وبين إدارة نادي الطلبة الذي لم تنقطع صلته به طيلة تلك السنوات... من اجل عودته لتمثيل الفريق الانيق من جديد... وهو الامر الذي لم يلق تحمسا كبيرا من إدارة النادي.. ليكون ذلك الرفض ايذانا باسدال الستار على مسيرته مع الكرة نهائيا

الشركة العامة لصناعة الادوية والمستلزمات الطبية / سامراء

نص اعلان مناقصة

اعلان مناقصة عامة

الى : السادة الراغبين بالمشاركة

م / مناقصة استيرادية (دراسة التكافؤ الحيوي لمستحضرات الصيدلانية)

يسر (وزارة الصناعة والمعادن / الشركة العامة لصناعة الادوية والمستلزمات الطبية – سامراء) بدعوة مقدمي العطاءات المؤهلين و ذوي الخبرة لتقديم عطاءاتهم (لتجهيز المستحضرات ادناه) مع ملاحظة ما يلي:

1. على مقدمي العطاء المؤهلين والراغبين في الحصول على معلومات اضافية الاتصال (الشركة العامة لصناعة الادوية والمستلزمات الطبية – سامراء) (7 ساعات الدوام الرسمي) ولها موضحة بالتعليمات لمقدمي العطاءات.
2. يجب ان تكون العروض من مراكز بحثية متخصصة و مكاتب علمية حاصلة على تخويل من المراكز البحثية المعتمدة لدى وزارة الصحة العراقية.
3. في حال فشل الدراسة فان الشركة غير ملزمة بدفع المستحقات المالية .
4. متطلبات التأهل المطلوبة: (جميع الراغبين بالمشاركة من ذوي الخبرة والاختصاص (شركات / مكاتب)
5. يمكن لمقدمي العطاء المهتمين شراء وثائق العطاء بعد تقديم طلب تحريري في العنوان المحدد في ورقة بيانات العطاء وبعد دفع قيمة البيع للوثائق المبين مبلغها ادناه .
6. يتم تسليم العطاءات الى العنوان الاتي (مقر الشركة العامة لصناعة الادوية والمستلزمات الطبية في سامراء) في الموعد المحدد وكما مثبت في الجدول ادناه العطاءات المتأخرة سوف ترفض ويتم فتح العطاءات بحضور مقدمي العطاءات و ممثليهم الراغبين بالحضور في العنوان الاتي (مقر الشركة في سامراء) في الزمان والتاريخ (الساعة 12 ظهراً من يوم تاريخ الغلق المحدد).
7. يجب ان يتضمن العطاء الشروط والمستمسكات التالية:-
8. شهادة تأسيس الشركة مصورة مكون والشركات والمكاتب غير العراقية تكون شهادة التأسيس مصدقة من المنطقة التجارية في السفارة العراقية في بلد التأسيس .
9. التأمينات الاولية : مبلغ مقطوع وكما مبين لاحقاً على شكل كفالة ضمان او صك مصدق او مشيكة من مصرف عراقي معتمد وتستبدل لتكون كفالة حسن الاداء بنسبة 5% من مبلغ العقد على شكل كفالة ضمان بعد التبليغ بكتاب الاحالة وقبل توقيع العقد .
10. كتاب عدم ممانعة من الهيئة العامة للضرائب دفاتر على ان تكون باسم الشركة او المكتب وليس باسم الشخص .
11. وصل شراء المناقصة .
12. الشركة غير ملزمة بقبول اوطأ العطاءات .
13. يتم قبول العطاءات المقدمة في عقود التجهيز وعقود الخدمات غير الاستشارية والتي تقل عن (20 %) من الكلفة التخمينية شرط ان يكون المناقص مراكز بحثي رئيسي متخصص .
14. يتم صرف المستحقات على ثلاث دفعات وحسب توفر السيولة المالية للشركة .
15. يتحمل من ترسو عليه المناقصة اجور النشر والاعلان
16. يهمل اي عطاء غير مستوفي للشروط اعلاه .
17. يمكن الاطلاع على اسماء المستحضرات العلمية وكذلك الشروط العامة للمناقصة على موقع الشركة الالكتروني www.sdisamarra.com
18. تسلم العطاءات في صندوق العطاءات في مقر شركتنا في سامراء حصراً .
19. تدعو الشركة كافة المشاركين لحضور إجراءات فتح العطاءات في الساعة الثانية عشر ظهراً من يوم (الغلق المحدد).
20. كما تدعو شركتنا كافة المشاركين لحضور المؤتمر المنوي عقده في مقرها للإجابة على استفسارات المجهزين قبل اسبوع من موعد الغلق.

للمزيد من المعلومات يمكنكم زيارة موقعنا وموقع وزارة الصناعة والمعادن الالكتروني www.industry.gov.iq

رقم المناقصة	تاريخ الغلق	المادة العلمية	التأمينات $	الكلفة التخمينية / دولار	سعر وصل شراء المناقصة دع
12/T/SDI/2022 المرة الثانية	2022/ 10/19	دراسة التكافؤ الحيوي للمستحضرات الدوائية العلمية	4,320	160,000	85,000

المصفي
عبدالحميد عبدالرحمن محمود
المدير العام وكالة

الشركة العامة لصناعة الادوية والمستلزمات الطبية / سامراء

نص اعلان مناقصة

Supplying: Bioequivalence Study of the required preparations

This company invite all the specialist and experienced suppliers to participate in the tenders of supplying the materials mentioned above. The suppliers have to contact the headquarters of the company in Samarra or Medical Gases Factory (affiliate of the company) in Al-Amiriy – Baghdad in order to get the terms of the tender against an amount of unrefundable as stated in the chart below. Offers should be submitted to the Tender Box of the company in Samarra exclusively which must be submitted before 12:00 PM of the closing date and any offer comes after that time will not be accepted.

The offers must be :

1- The proposals must be from specialized scientific offices that have authorization from accredited research centers.
2- In case of failure of the study , the company is not obliged to pay any financial dues.
3- Interested bidders may purchase the bid documents after submitting a written request at the address specified in the bid sheet, and after paying the sale value for the documents whose amount is shown below.
4- Bids shall be delivered to the following address (The headquarters of the General company for the Pharmaceutical Industry and Medical Appliances in Samarra) on specified date and as indicated in the specified schedule. Late bids will be rejected and bids will be opened in the presence of the bidders or their representatives wishing to attend at the company's headquarters in Samarra at the time and date (hour) 12 noon on the tender Closing date.
5- The bid must include the following terms and conditions.
6- The certificate of corporation of the company with a color photograph, and for non – Iraqi companies and offices, the certificate of incorporation shall be attested by the administrative attache at the Iraqi embassy in the country of incorporation.
7- Initial bounds: a Lump sum, as shown Later, in the form of the Letter of guarantee, Certified Check, or a bill of exchange from an approved Iraqi bank, and it is replaced to be a good performance guarantee of 5% of the contract amount in the form of a Letter of guarantee after notification of the assignment Letter and before signing the contract.
8- No objection Letter from the General Tax Authority.
9- Tender Purchase receipt.
10- The company is not obligated to accept the Lower bids.
11- Bids submitted in supply contracts and non- Consulting services contracts, which are less than (20%) of the estimated cost, are accepted. Provided that the bidder is major specialized research center.
12- The dues are disbursed in the form of payments and according to the availability of cash.
13- The winner of the tender shall bear the publishing and advertising fees.
14- Any bid that does not meet the conditions will be ignored.
15- The names of the required products as well as the general conditions of the tender can be founded in the company's website.
16- Submitting bids in the bid box at our company headquarters in Samarra exclusively.
17- The company invites all participants to attend the bid opening procedures at Twelve noon on the specified Closing day.
18- Our company also invites all participants to attend the upcoming conferences to answer every request from the bidders.
19- Any offer out of the mentioned conditions will be neglected .

www.sdisamarra.com www.industry.gov.iq

Tender No	Closing date	The required Materials and quantities	The Total Budget / $	Bid bond $	Tender price receipt I.D.
12/T/SDI/2022 Second Time	19/10/2022	Bioequivalence Study of the required preparations of pharmaceutical drugs	160,000	4,320	85,000

Abdul Hamid A.Mahmood
Director General

مديرية التنفيذ الرصافة
رقم الاضبارة/٢٧١/خ/٢٠٢٢
اعلان
تبيع مديرية تنفيذ الرصافة سهام المدين في العقار تسلسل ٢٩٩٧/٣ م٣ وزيرية الواقع في شارع فلسطين العائد للمدين ورثة عماد مراد خضر المحجوز لقاء طلب الدائن ازاد محمد احمد البالغ ٢٩٦،٢٠٠،٠٠٠ مليون دينار فعلى الراغب بالشراء مراجعة هذه المديرية خلال مدة ثلاثين يوما تبدا من اليوم التالي للنشر مستصحبا معه التامينات القانونية عشرة من المائة من القيمة المقدرة وشهادة الجنسية العراقية وان رسم التسجيل والدلالية على المشتري
المنفذ العدل
وسام صادق طاهر
المواصفات
١.موقعه ورقمه/ شارع فلسطين حي المستنصرية م ٥٠٦ ش ١٤ دار ١٣ رقم العقار ٢٩٩٧/٣ م٣ وزيرية
٢.جنسه ونوعه/ ملك صرف
٣.حدوده واوصافه/ كما مثبت في صورة القيد والخارطة
٤.مشتملاته/ دار سكن ومشتمل مفرز بصورة غير رسمية ويتكون المشتمل من باب خارجي حديد وكراج يؤدي الى مطبخ مغلق بالسيراميك وباب يؤدي الى منور يحتوي على صحيات مشتركة وسلم يؤدي الى طابق ثاني يحتوي على غرفة واحدة والسلم من الكونكريت المسلح مغلف بالمرمر والمحجر المنيوم والابواب خشب صاج والسقف من الكونكريت المسلح والارضية مرمر والشبابيك من الحديد والدار الاخر يحتوي على باب خارجي حديد وحديقة وكراج جانبي يؤدي الى صالة وباب جانبي يؤدي الى كليدور وهول وحولي وحمام مشترك ومطبخ وغرفة نوم في الطابق الارضي ودرج بايات يؤدي الى الطابق الثاني يحتوي على غرفتي نوم وحمام مشترك وباب يؤدي الى سطح ودرج اخر يؤدي الى البيتونة والسطح من الشتايكر والسقوف من الكونكريت المسلح الابواب من الخشب الصاج والشبابيك حديد
٥.مساحته/ ٣٧٥ م٢ سهام المدين ٢١٤٦٦١ سهم من اصل ٦٦٥٢٨٠ سهم
٦.درجة العمران/ وسط
٧.الشاغل/ الشركاء يرغبون بالبقاء بعد البيع
٨.القيمة المقدرة/ ٤٢٣،٥٠٠،٠٠٠ مليون حصة المدين
////////////////////
محكمة بداءة الرصافة
العدد/١٠٦٧/ب/٢٠٢٢
إعلان
إلى المدعى عليهما / علي جبار مزعل وحيدر جبار مزعل
أقام المدعي (مدير عام مصرف الرشيد/ اضافة لوظيفته) الدعوى المرقمة أعلاه يطالبكما فيها بتاديتكما مبلغ التعويض الى دائرة المدعي/ اضافة لوظيفته مبلغ (١٥،٤٣٠،٤٣٩،٤٠٠) خمسة عشر مليار واربعمائة وثلاثون مليون واربعمائة وتسعة وثلاثون الف واربعمائة دينار مع الفوائد القانونية بمقدار (٥٪) من تاريخ اقامة الدعوى ولحين التادية الفعلية ولمجهولية محل إقامتكما حسب شرح القائم بالتبليغ عليه تقرر تبليغك بالنشر إعلاناً بصحيفتين محليتين يوميتين للحضور أمام هذه المحكمة يوم ٢٠٢٢/١٠/١٦ الساعة التاسعة صباحا عند عدم حضورك أو من ينوب عنك قانونا ستجري المرافعة بحقك غيابيا وعلنا ووفق القانون.
القاضي
عدنان خالد مجيد
////////////////
محكمة بداءة الكرادة
العدد/١٨٩٩/ب/٢٠٢٢
إعلان
إلى المدعى عليه / امجد رعد كامل
أقام المدعي (راضي ساري عبد الله) الدعوى البدائية المرقمة أعلاه يطالب فيها بالحكم بالزامك بتسديد مبلغ وصل الامانة البالغ (١٠،٠٠٠،٠٠٠) دينارا ولمجهولية محل إقامتكم تقرر تبليغكم إعلاناً بصحيفتين محليتين يوميتين للحضور أمام هذه المحكمة في موعد المرافعة الموافق ٢٠٢٢/١٠/١٩ وعند عدم حضوركم أو من ينوب عنكم قانونا ستجري المرافعة بحقك غيابيا وعلنا ووفق الأصول.
القاضي
اخلاص عبد الامير اسماعيل

محكمة جنح الكرادة
العدد/١٣٠٨/ج/٢٠٢٢
اعلان
الى المتهم الهارب/ سراج الدين قاسم واشي
بالنظر لمجهولية محل اقامتك في الوقت الحاضر وحسب ماورد باشعار القائم بالتبليغ قررت هذه المحكمة تبليغك اعلانا بصحيفتين محليتين يوميتين للحضور في موعد المحاكمة المصادف ٢٠٢٢/١١/٧ وفي حالة عدم حضورك او ارسال من ينوب عنك قانونا سوف تجري محاكمتك غيابا وعلنا وفق احكام المادة ٤٤٦ من قانون العقوبات وحسب القانون.
القاضي الاول
ضياء عبد الحسن كاظم
////////////////
محكمة جنح الكرادة
العدد/١٣١٠/ج/٢٠٢٢
اعلان
الى المتهم الهارب/ عامر لؤي احمد توفيق
بالنظر لمجهولية محل اقامتك في الوقت الحاضر وحسب ماورد باشعار القائم بالتبليغ قررت هذه المحكمة تبليغك اعلانا بصحيفتين محليتين يوميتين للحضور في موعد المحاكمة المصادف ٢٠٢٢/١١/٧ وفي حالة عدم حضورك او ارسال من ينوب عنك قانونا سوف تجري محاكمتك غيابا وعلنا وفق احكام المادة ٤٥٩ من قانون العقوبات وحسب القانون.
القاضي الاول
ضياء عبد الحسن كاظم
////////////////
محكمة بداءة الكرادة
العدد/٣٧٧١/ب/٢٠٢١
اعلان بيع عقار
المدعي/ منذر ناموس سالم وايمن محمد موسى
المدعى عليها/ مارب كاظم عبد الوهاب
تنفيذا لقرار الحكم الصادر من هذه المحكمة المرقم ٣٧٧١/ب/٢٠٢١ والمؤرخ في ٢٠٢٢/١/٣١ والمتضمن ازالة شيوع العقار تسلسل ٩٤/٣٥٦ بتاوين فقد تقرر الاعلان عن بيعه في صحيفتين محلية خلال ٣٠ يوما اعتبارا من اليوم التالي للنشر وعلى الراغبين بالشراء مراجعة المحكمة مستصحبين معهم التامينات القانونية البالغة ١٠٪ من القيمة المقدرة والبالغة مليارين وتسعة وثمانون مليون وستمائة وثمانية وتسعون الف دينار وسوف تجري المزادة في اليوم الاخير الساعة الثانية عشر ظهرا والتامينات سوف تدفع بصك مصدق لامر هذه المحكمة ولا يسمح بدخول قاعة المزايدة الا للمزايدين الحقيقيين واذا صادف اخر يوم المزايدة يوم عطلة رسمية فيكون اليوم التالي موعدا للمزايدة.
القاضي
غانم عبد الله زناد
المساحة ودرجة العمران/ ٨٠٣،٧٣ متر مربع / جيدة
الشاغلين/ العقار خالي من الشاغلين
الاوصاف/ العقار يقع في الكرادة الشرقية المسبح في زقاق فرعي متفرع من الشارع المؤدي الى ساحة عقبة بن نافع ضمن المحلة ٩٢٩ زقاق ٨ دار ٨ وهو عبارة عن دار قديم ومتروك ومملؤ بالاتربة والانقاض وغير صالح للسكن ويوجد خلفه مشتمل ، الدار يتكون من كراج امامي وحديقة امامية متروكة ومدخل وكليدور صغير وهول وصالة مفتوحة ومطبخ وحولي وهول داخلي ومرافق وغرفتين وحمام وحديقة خلفية وترك جانبي من الجهتين وسلم يؤدي للطابق العلوي الذي يحتوي على غرفة صغيرة وحمام وثلاث غرف وباب يؤدي للسطح المبلط قسم منه بالشتايكر الدار مبني بالطابوق ومسقف بالكونكريت المسلح والارضية كاشي قديم ومتروك وخالي من الشاغلين ، اما المشتمل فيتألف من هول ومطبخ حار وبارد ومنور وغرفة وصحيات وسلم يؤدي للطابق العلوي الذي يحتوي على غرفتين وصحيات وباب يؤدي للسطح المبلط بالشتايكر، المشتمل مبني بالطابوق ومسقف بالكونكريت المسلح والارضية كاشي قديم ومتروك وخالي من الشاغلين ومليء بالانقاض والاتربة والعقار يقع في منطقة جيدة مكتملة الخدمات.
////////////////
مديرية تنفيذ الكرادة
رقم الاضبارة/١٣٢١/٢٠٢٢
الى المنفذ عليه/ المدين/ جلال احمد اسماعيل
العنوان/ الدورة/ الزيتون زراعي مقابل شارع الصحة /قرب السيطرة
لقد تحقق لهذه المديرية من شرح القائم بالتبليغ مركز شرطة ابو دشير وتاييد مديرية ناحية المأمون انك مجهول محل الاقامة وليس لك موطن دائم او مؤقت او مختار يمكن اجراء التبليغ عليه واستنادا للمادة ٢٧ من قانون التنفيذ تقرر تبليغك اعلانا بالحضور في مديرية التنفيذ الكرادة خلال خمسة عشر يوما تبدا من اليوم التالي للنشر لمباشرة المعاملات التنفيذية بحضورك وفي حالة عدم حضورك ستباشر هذه المديرية باجراءات التنفيذ الجبري وفق القانون.
المنفذ العدل
راوية عادل سعيد
اوصاف المحرر/ نفذت بحقك الدائنة المدعية علياء محسن ثجيل القرار الصادر من محكمة الاحوال الشخصية في الكرادة بالرقم ٧٤٩/ش/٢٠٢١ في ٢٠٢١/١٢/٣٠ المتضمن قرار الحكم بالزام المدعى عليه المدين اعلاه بتاديته للدائنة نفقة مستمرة مبلغ قدره مائة الف دينار شهريا ابتداءا من تاريخ دفع الرسم القانوني للدعوى الحادثة في ٢٠٢١/١٠/٢١ وبشكل مستمر لحين زوال اسباب فرضها والزامه بتادية نفقة مستمرة لولده امير مبلغ قدره مائة الف دينار وابتداءا من تاريخ الادعاء في ٢٠٢١/٢/٣ وبشكل مستمر وتخويل الدائنة اعلاه بالقبض والانفاق وصدر الحكم غيابيا.

محكمة جنح المحاويل
العدد/٧٣١/ج/٢٠٢٢
اعلان
الى المتهم الهارب / محمد راضي كريم الشراوي
لوجود دعوى جزائية بحق منظورة أمام هذه المحكمة بالعدد ٧٣١/ج/٢٠٢٢ وفق احكام المادة ١/٤٥٦ من قانون العقوبات رقم ١١١ لسنة ١٩٦٩ المعدل ولمجهولية محل اقامتك حسب الكتب والاشعارات المربوطة مع اضبارة الدعوى تقرر تبليغك بواسطة صحيفتين محليتين يوميتين بالحضور امام هذه المحكمة في موعد المحاكمة ٢٠٢٢/١١/٨ وفي حال عدم حضورك في الموعد المذكور سوف تجري المحاكمة بحقك غيابيا ووفق الأصول .
القاضي
عاد كاظم عمران
////////////////
محكمة جنح السدة
العدد/٤١٤/ج/٢٠٢٢
(اعلان)
الى المتهم الهارب // صباح طرخان عبد الكاظم حمودي التميمي
تنفيذا لقرار هذه المحكمة ولمجهولية محل اقامتك تقرر تبليغك بواسطة صحيفتين محليتين وعليه اقتضى عليك الحضور امام هذه المحكمة لكونك متهما في الدعوى بالعدد اعلاه المشتكي فيها الحق العام / دائرة صحة بابل وفق احكام المادة ٢٤٠ عقوبات على ان يتم حضورك بتاريخ المحاكمة المصادف في ٢٠٢٢/١١/٢ وبخلافه ستجري المحاكمة بحقك غيابيا.
القاضي
صباح كامل عبادي
////////////////
محكمة الاحوال الشخصية في الدبس
العدد /٢٥٠/ش/٢٠٢٢
التاريخ /٢٩/ ٩/ ٢٠٢٢
المدعية / هدى عبدالواحد جعفر
المدعى عليه / مقدام حميد رمضان
قررت هذه المحكمة الحكم بالحاق نسب الطفلة (جنات) تولد /٢٣/ ١٢/ ٢٠١٥/ محل الولادة بغداد من ابوين مسلمين / وجنسها انثى وحالتها الزوجية باكر الى والديها كل من المدعية (هدى عبدالواحد جعفر) والمدعى عليه(مقدام حميد رمضان) والاشعار الى مديرية الاحوال المدنية المختصة لتاشير ذلك في سجلاتها بعد اكتساب الحكم الدرجة القطيعة وتحميل المدعى عليه المصاريف والرسوم واتعاب محاماة وكيل المدعية ولمجهولية محل إقامتك تقرر تبليغك اعلانا بصحيفتين محليولك حق الاعتراض والتمييز خلال مدة القانونية وبعكسه سيكتسب القرار الدرجة القطيعة وفق الأصول
القاضي
حارث محمد حسن محسن
////////////////
محكمة الأحوال الشخصية في ليلان
العدد / ٦٦ / ش/٢٠٢٢
المدعى عليه / نجاح عبدالواحد حسن
اقامت المدعية (سراب مصطفى احمد) دعوى التفريق القضائي بينكما استنادا لقرار مجلس قيادة الثورة المنحل بالرقم ١٥٢٩ لسنة ١٩٨٥ ولمجهولية محل إقامتك تقرر تبليغك اعلانا بصحيفتين محليتن عليك الحضور يوم المرافعة ٢٠٢٢/١٠/١١ او ارسال من ينوب عنك قانونا وبعكسه ستجري المرافعة بحقك غيابيا وفق الاصول
القاضي
كامران فريق فروت
////////////////
مجلس القضاء الاعلى
رئاسة محكمة استئناف القادسية الاتحادية
محكمة بداءة المهناوية
العدد/ ٣٥٢/ب/٢٠٢٢
التاريخ/٢٧/ ٩/٢٠٢٢
م/ اعلان
الى المدعى عليه/ رافد عبد العالي عبد الرضا
اقام المدعي (كرار حامد فرحان) الدعوى البدائية المرقمة ٣٥٢/ب/٢٠٢٢ امام هذه المحكمة بحقك والتي ادعى فيها ان له بذمتك مبلغ مقداره (١،٣٣٥،٠٠٠) مليون وثلاثمائة وخمسة وثلاثون الف دينار وطلب دعواك للمرافعة والحكم بتسديد المبلغ اعلاه ولتعذر تبليغك وارتحالك الى جهة مجهولة من محل سكناك السابق في محافظة القادسية / السنية وحسب كتاب محكمة بداءة السنية بالعدد ٣٠٤ في ٢٠٢٢/٩/٨ وشرح القائم بالتبليغ واشعار مختار منطقة قضاء السنية حي الزهراء عليه تقرر تبليغك اعلانا بصحيفتين محليتين يوميتين رسميتين بالحضور امام هذه المحكمة في موعد المرافعة المصادف ٢٠٢٢/١٠/٩ الساعة التاسعة صباحا وفي حالة عدم حضورك او ارسال من يمثلك قانونا ستجري المرافعة بحقك غيابيا وعلنا وفق الاصول استنادا لاحكام المادة ١/٢١مرافعات مدنية
القاضي
منير حمزة الجوراني
////////////////
اعلان
مديرية شؤون الاحوال المدنية في الديوانية
اقام المدعي(ماهر عباس جياد) طلبا لتبديل لقبه وجعله (الشبلي) بدلا من (الفراغ) فمن لديه حق الاعتراض مراجعة هذه المديرية خلال خمسة عشر يوما من تاريخ النشر وبعكسه سيتم النظر في الدعوى وفق احكام المادة (٢٢) من قانون البطاقة الوطنية رقم (٣) لسنة ٢٠١٦
اللواء
رياض جندي الكعبي
مدير عام الاحوال المدنية والجوازات والاقامة
////////////////
اعلان
مديرية شؤون الاحوال المدنية في الديوانية
اقام المدعي(حسين عبد علي) طلبا لتبديل اسم ابنه القاصر وجعله (امير) بدلا من (مقتدى) فمن لديه حق الاعتراض مراجعة هذه المديرية خلال خمسة عشر يوما من تاريخ النشر وبعكسه سيتم النظر في الدعوى وفق احكام المادة (٢٢) من قانون البطاقة الوطنية رقم (٣) لسنة ٢٠١٦
اللواء
رياض جندي الكعبي
مدير عام الاحوال المدنية والجوازات والاقامة
////////////////
((اعلان))
بناء على الدعوى المقامة من قبل المدعي (كاظم جاسم علوان) الذي يطلب تبديل لقب من (البو جاسم) الى (نداوي) ممن لديه اعتراض مراجعة هذه المديرية خلال مدة اقصاها خمسة عشر يوما وبعكسه سوف تنظر هذه المديرية في الدعوى وفق احكام المادة (٢٢) من البطاقة الوطنية المرقم (٣) لعام ٢٠١٦ .
اللواء
رياض جندي الكعبي
المدير العام
////////////////
((اعلان))
بناء على الدعوى المقامة من قبل المدعي (علي جاسم علوان مدير) الذي يطلب تبديل لقب من (البو جاسم) الى (نداوي) ممن لديه اعتراض مراجعة هذه المديرية خلال مدة اقصاها خمسة عشر يوما وبعكسه سوف تنظر هذه المديرية في الدعوى وفق احكام المادة (٢٢) من البطاقة الوطنية رقم (٣) لعام ٢٠١٦ .
اللواء
رياض جندي الكعبي
المدير العام

((اعلان))
بناء على الدعوى المقامة من قبل المدعي (عامر جاسم علوان مدير) الذي يطلب تبديل لقب من (البو جاسم) الى (نداوي) ممن لديه اعتراض مراجعة هذه المديرية خلال مدة اقصاها خمسة عشر يوما وبعكسه سوف تنظر هذه المديرية في الدعوى وفق احكام المادة (٢٢) من البطاقة الوطنية المرقم (٣) لعام ٢٠١٦ .
اللواء / رياض جندي الكعبي
المدير العام
////////////////////////
محكمة جنح المسيب
العدد / ٦٦٧/ج/٢٠٢٢
إعلان
إلى / المشتكية / نوال كاظم ناصر حسون الخفاجي
الشاهدين/ محمد عادل سلمان و علي عادل سلمان
بتاريخ٢٠٢٢/٨/٤ تم أحالة الأوراق التحقيقية الخاصة بالمتهم (حسام منعم جواد كاظم) على هذه المحكمة بموجب قرار الإحالة المرقم٥٩٣/احالة/٢٠٢٢ وفق أحكام المادة١/٤٥٦/أ من قانون العقوبات وعند إصدار ورقة التبليغ أليكم أعيدت مشروحاً عليها من قبل القائم بالتبليغ و مختار منطقة حي الجمهورية – شارع البلدية في قضاء المسيب عدنان جواد كاظم بالنسبة اليك المشتكية بأنك لا تسكنين ضمن اعمال منطقته وبالنسبة اليكما الشاهدين بعدم توافر العنوان الصحيح والكامل لكما لذا قررت المحكمة تبليغكم بصحيفتين محليتين يوميتين واسعتين الانتشار لغرض الحضور في موعد المحاكمة أمام هذه المحكمة بتاريخ٢٠٢٢/١٠/٣٠في حال عدم حضوركم أو ارسال من ينوب عنكم قانونا سوف تسير المحكمة في المحاكمة بحقكم غيابا وعلنا للقانون
القاضي/ عباس عبدالحمزة جاسم
////////////////
محكمة بداءة السدة
العدد/٧٩٧ /ب/٢٠٢٢
م/ اعلان
إلى المدعى عليه (سعد حمد عبد)
أقام المدعي (علاء محمد حمزة) الدعوى المرقمة أعلاه والتي يطالبك بتأديتك له مبلغ (أربعة ملايين دينار) عن قرضه حسنه بموجب الكمبيالة المرفقة طيا ولمجهولية محل إقامتك حسب ما جاء بشرح المبلغ وإشعار المختار قررت المحكمة تبليغك بصحيفتين محليتين يوميتين للحضور إمام هذه المحكمة يوم المرافعة المصادف٢٠٢٢/١٠/١٢أو إرسال من ينوب عنك قانونا وبعكسه سوف تجري المرافعة بحقك غيابيا وعلنا وفق الأصول
القاضي/ ثامر جواد كاظم
////////////////////
مديرية تنفيذ الحلة
رقم الاضبارة/ ٢٠١٩/٣٩٧
الى المنفذ عليه المدين/ حسين علي كامل
لقد تحقق لهذه المديرية من خلال تبليغات مركز شرطة الفيحاء ومختار منطقة الحكام والرافدين انك مجهول محل الاقامة وليس لك موطن دائم او مؤقت او مختار يمكن اجراء التبليغ واستنادا للمادة(٢٧)من قانون التنفيذ تقرر تبليغك اعلانا بالحضور في مديرية تنفيذ الحلة خلال خمسة عشر يوما تبدا من اليوم التالي للنشر لمباشرة المعاملات التنفيذية بحضورك وفي حالة عدم حضورك ستباشر هذه المديرية باجراءات التنفيذ الجبري فوق القانون
المنفذ العدل
كرار حسن مسلم الكعبي
اوصاف المحرر :-
قرار محكمة الاحوال الشخصية ٩٠١٧/ ش/٢٠١٨في٢٠٢٢/١٢/١٦ نفقة مستمرة للطفلة ملاك مقدارها (١٢٥،٠٠٠)
////////////////
مجلس القضاء الاعلى
رئاسة محكمة استئناف ديالى الاتحادية
محكمة الاحوال الشخصية في بعقوبة
العدد: ٥٢٣٣/ش٥/٢٠٢٢
التاريخ: ٢٠٢٢/١٠/٤
الى المدعى عليه/ ليث عبداللطيف محمد
م/ اعلان
اقامت المدعية زوجتك (هدية عبدالقادر سعد) الدعوى الشرعية المرقمة بالعدد اعلاه امام محكمة الاحوال الشخصية في بعقوبة ومضمونها اثبات نسب ولكونك مجهول محل الاقامة وعدم توفر المعلومات عنك تقرر تبليغك بواسطة صحيفتين محليتين بالحضور امام هذه المحكمة صباح يوم ٢٠٢٢/١٠/٢٦ وفي حالة عدم حضورك او ما ينوب عنك قانونا سوف تجري المرافعة بحقك غيابيا ووفق القانون والاصول.
القاضي
نوفل محمد رميض
////////////////////////////
مجلس القضاء الاعلى
رئاسة محكمة استئناف ديالى الاتحادية
محكمة جنايات ديالى الهيئة الاولى
العدد: ١٣٠٩/ج/٢٠١١
التاريخ: ٢٠٢٢/٨/٢٥
الى المتهم (خلف ضاري جسام كبيب) نظرا لتعذر تبليغك في القضية المرقمة اعلاه تقرر تبليغك بالصحف المحلية بالحضور امام هذه المحكمة في موعد المحاكمة ٢٠٢٢/١١/٦ وبعكسه سوف تجري المحاكمة بحقك وفق المادة الرابعة من قانون مكافحة الارهاب غيابيا وفق الاصول.
القاضي
علي نجم عبد
رئيس محكمة جنايات ديالى الهيئة الاولى
////////////
مجلس القضاء الاعلى
رئاسة محكمة استئناف الانبار الاتحادية
محكمة الاحوال الشخصية في القائم
العدد: ١٠٨٠/ش/٢٠٢٢
التاريخ: ٢٠٢٢/١٠/٤
الى المدعى عليه/ محمود عيدان بدوي
م/ تبليغ
اقامت المدعية (سحر رشيد بدوي) الدعوى الشرعية المرقمة ١٠٨٠/ش/٢٠٢٢ امام هذه المحكمة والتي تطلب فيها التفريق بسبب انتمائك الى عصابات داعش الارهابية ولمجهولية محل اقامتك حسب شرح القائم بالتبليغ ومختار المنطقة تقرر تبليغك اعلانا بصحيفتين محليتين يوميتين واسعة الانتشار للحضور امام هذه المحكمة في موعد المرافعة المحدد في الساعة العاشرة والنصف صباحا من يوم ٢٠٢٢/١٠/١٧ وفي حالة عدم حضورك او ارسال من ينوب عنك قانونا سوف تجري المرافعات بحقك غيابيا وفق القانون ..
القاضي
صهيب ابراهيم محمد
////////////////
مجلس القضاء الاعلى
رئاسة محكمة استئناف الانبار الاتحادية
محكمة الاحوال الشخصية في القائم
العدد: ١٠٧٨/ش/٢٠٢٢
التاريخ: ٢٠٢٢/١٠/٤
الى المدعى عليه/ صباح عيدان بدوي
م/ تبليغ
اقامت المدعية (سامية رشيد بدوي) الدعوى الشرعية المرقمة ١٠٧٨/ش/٢٠٢٢ امام هذه المحكمة والتي تطلب فيها التفريق بسبب انتمائك الى عصابات داعش الارهابية ولمجهولية محل اقامتك حسب شرح القائم بالتبليغ ومختار المنطقة تقرر تبليغك اعلانا بصحيفتين محليتين يوميتين واسعة الانتشار للحضور امام هذه المحكمة في موعد المرافعة المحدد في الساعة العاشرة والنصف صباحا من يوم ٢٠٢٢/١٠/١٧ وفي حالة عدم حضورك او ارسال من ينوب عنك قانونا سوف تجري المرافعات بحقك غيابيا وفق القانون ..
القاضي
صهيب ابراهيم محمد

مجلس القضاء الاعلى
رئاسة محكمة استئناف الانبار الاتحادية
محكمة الاحوال الشخصية في القائم
العدد: ٧٣٧/ش/٢٠٢٢
التاريخ: ٢٠٢٢/١٠/٤
الى المدعى عليه/ نافع ذيب محمد
م/ تبليغ
اصدرت محكمة الاحوال الشخصية في القائم حكما غيابيا في الدعوى المرقمة ٧٣٧/ش/٢٠٢٢ قضى الحكم بالتفريق بينك وبين المدعية (ولاء عناد احمد) بسبب انتمائك الى عصابات داعش الارهابية ولمجهولية محل اقامتك تقرر تبليغك اعلانا بصحيفتين محليتين للاعتراض على الحكم المذكور خلال مدة عشرة ايام اعتبارا من تاريخ النشر في الصحيفة الرسمية...
القاضي
صهيب ابراهيم محمد
////////////////////////
مجلس القضاء الاعلى
رئاسة محكمة استئناف الانبار الاتحادية
محكمة الاحوال الشخصية في القائم
العدد: ٧٣٦/ش/٢٠٢٢
التاريخ: ٢٠٢٢/١٠/٤
الى المدعى عليه/ سعد عبود ابراهيم
م/ تبليغ
اصدرت محكمة الاحوال الشخصية في القائم حكما غيابيا في الدعوى المرقمة ٧٣٦/ش/٢٠٢٢ قضى الحكم بالتفريق بينك وبين المدعية (هدى محمد ابراهيم) بسبب انتمائك الى عصابات داعش الارهابية ولمجهولية محل اقامتك تقرر تبليغك اعلانا بصحيفتين محليتين للاعتراض على الحكم المذكور خلال مدة عشرة ايام اعتبارا من تاريخ النشر في الصحيفة الرسمية...
القاضي
صهيب ابراهيم محمد
////////////////////////
مجلس القضاء الاعلى
رئاسة محكمة استئناف الانبار الاتحادية
محكمة الاحوال الشخصية في القائم
العدد: ٧٣٨/ش/٢٠٢٢
التاريخ: ٢٠٢٢/١٠/٤
الى المدعى عليه/ محمد عبد ابراهيم
م/ تبليغ
اصدرت محكمة الاحوال الشخصية في القائم حكما غيابيا في الدعوى المرقمة ٧٣٨/ش/٢٠٢٢ قضى الحكم بالتفريق بينك وبين المدعية (ليعه خليف سحل) بسبب انتمائك الى عصابات داعش الارهابية ولمجهولية محل اقامتك تقرر تبليغك اعلانا بصحيفتين محليتين للاعتراض على الحكم المذكور خلال مدة عشرة ايام اعتبارا من تاريخ النشر في الصحيفة الرسمية...
القاضي
صهيب ابراهيم محمد
////////////
مجلس القضاء الأعلى
رئاسة محكمة استئناف كركوك الاتحادية
محكمة جنح كركوك
العدد/١٩٠١/ج٣/٢٠٢١
التاريخ/٢/١٠/٢٠٢٢
اعلان
الى المتهمة الهاربة/ جينيا فرحان عبدي
بالنظر لهروبك ولمجهولية محل اقامتك تقرر تبليغك اعلانا محليا بوجوب حضورك أمام هذه المحكمة في الساعة التاسعة من صباح يوم ٢٠٢٢/١١/١٦ لإجراء محاكمتك وفق احكام المادة ٣٩٠ من قانون العقوبات رقم ١١١ لسنة ١٩٦٩ المعدل وعند عدم حضورك سوف تجري المحاكمة بحقك غيابيا وعلنا وحسب الاصول.
القاضي
عمر يلماز ابراهيم
////////////////
مجلس القضاء الأعلى
رئاسة محكمة استئناف كركوك الاتحادية
محكمة جنح كركوك
العدد/٦٦١/ج/٢٠٢٢
التاريخ/٢٠٢٢/١٠/٤
اعلان
الى المتهم الهارب/ أحمد خضر حمد حديد/ تولد / ١٩٩٣ / اسم الام/ ليلى ابراهيم
بالنظر لهروبك ولمجهولية محل اقامتك تقرر تبليغك اعلانا محليا بوجوب حضورك امام هذه المحكمة في الساعة التاسعة من صباح يوم ٢٠٢٢/١١/١٤ لإجراء محاكمتك وفق المادة (٢٩٢) من قانون العقوبات وعند عدم حضورك سوف تجري المحاكمة بحقك غيابيا وعلنا وحسب الاصول.
القاضي
احمد حمود عطية
////////////////
مجلس القضاء الأعلى
رئاسة محكمة استئناف كركوك الاتحادية
محكمة الأحوال الشخصية في الزاب
العدد/٢٦٨/ش/٢٠٢٢
التاريخ/٢٠٢٢/١٠/٤
الى المدعى عليه (محمد علي حسن) مجهول محل الاقامة
الموضوع / تبليغ
اقامت زوجتك المدعية (ابتسام عبد الله حسين) دعوى امام هذه المحكمة بالعدد ٢٦٨/ش/٢٠٢٢ تطلب فيها الحكم بالتفريق بينكما للضرر لانتمائك الى عصابات داعش الارهابي والحكم بتأييد حضانتها الاطفال (ملاك تولد ٢٠١٣ و دعاء تولد ٢٠١٧) ولمجهولية محل اقامتك قررت المحكمة تبليغك اعلانا بواسطة صحيفتين محليتين يوميتين بالحضور امام هذه المحكمة يوم المرافعة المصادف ٢٠٢٢/١٠/١١ وفي حالة عدم حضورك سوف تجري المرافعة بحقك غيابيا وعلنا.
القاضي
ابراهيم محمد دلي
////////////////
مجلس القضاء الأعلى
رئاسة محكمة استئناف كركوك الاتحادية
محكمة جنايات كركوك/ الهيئة الأولى
العدد/٥٦٨/ج/٢٠٢٢
التاريخ/٢٠٢٢/٩/٢٦
اعلان
الى المتهم (كاروان فريدون نور الدين عزيز) بتاريخ ٢٠٢٢/٩/١١ وبالدعوي المرقمة ٥٦٨/ج/٢٠٢٢ حكمت عليك هذه المحكمة غيابيا بالسجن المؤبد عن التهمة الموجهة اليك وفق احكام المادة ٤٠٥ من قانون العقوبات رقم ١١١ لسنة ١٩٦٩ المعدل وبدلالة مواد الإشتراك ٤٧ و ٤٨ و ٤٩ من نفس القانون واصدار أمر قبض يحقك وفق أحكام المادة المذكورة أعلاه وتبليغك إعلانا بالصحف المحلية لتسليم نفسك الى هذه المحكمة أو الى أقرب مركز شرطة والاعتراض على الحكم الغيابي
القاضي
ابراهيم حسين ابراهيم

مجلس القضاء الأعلى
رئاسة محكمة استئناف كركوك الاتحادية
محكمة الأحوال الشخصية في الزاب
العدد/٢١٥/ش/٢٠٢٢
الى المدعى عليه الثاني / هاشم ابراهيم عيسى – مجهول محل الاقامة
الموضوع / تبليغ
اقامت المدعية بركه علي خلف دعوى امام هذه المحكمة بالعدد٢١٥/ ش/٢٠٢٢ تطلب فيها الحكم تأييد حضانتها لاطفالك من المدعى عليها الاولى ماري علي خلف وهم كل من عبد الله تولد ٢٠٠٥ وابراهيم تولد ٢٠١٣ و زينب تولد ٢٠٠٨ وسلمى تولد ٢٠٠٩ و امامه تولد ٢٠١٤ ولمجهولية محل اقامت قررت المحكمة تبليغك اعلانا بواسطة صحيفتين محليتين يوميتين بالحضور امام هذه المحكمة يوم المرافعة المصادف ٢٠٢٢/١٠/١٠ وفي حالة عدم حضورك سوف تجري المرافعة بحقك غيابيا و علنا
القاضي
ابراهيم محمد دلي

محكمة جنايات كركوك / الهيئة الأولى
العدد/٧٤٩/ج/٢٠٢٢
الى المتهم الهارب / عباس قاسم محمد شريف
لما كنت متهما في القضية التحقيقية المرقمة – العائد لشرطة داقوق وفق احكام المادة٤٠٦ من قانون العقوبات ولمجهولية محل اقامتك تقرر تبليغك اعلانافي صحيفتين يوميتين للحضور امام هذه المحكمة صباح يوم٢٠٢٢/١٢/٦ وبعكسه ستجري المحاكمة بحقك غيابيا وفق الاصول
القاضي
ابراهيم حسن ابراهيم

مجلس القضاء الأعلى
رئاسة محكمة إستئناف كركوك الاتحادية
محكمة جنح كركوك
العدد : ١٥٩/ج – منقوضة/٢٠٢١
التاريخ/٢٠٢٢/١٠/٢
اعلان
الى المتهم الهارب مراد عز الدين عزة علي/ اسم والدته – اميرة فؤاد عباس
بالنظر لهروبك ولمجهولية محل اقامتك تقرر تبليغك اعلانا بصحيفتين محليتين بوجوب حضورك امام هذه المحكمة في الساعة التاسعة من صباح يوم٢٠٢٢/١١/١٣ لإجراء محاكمتك وفق المادة (٤٥٩) من قانون العقوبات وعند عدم حضورك سوف تجري المحاكمة بحقك غيابيا وعلنا وحسب الاصول
القاضي
عماد عبد غائب

محكمة الاحوال الشخصية في كركوك
الى المدعى عليها / شيرين محمد علي صالح
اقام المدعى سامان لطيف حميد الدعوى المرقمة٦٩٥١/ش/٢٠٢٢ يطلب الحكم بتصديق الطلاق الواقع خارج المحكمة بتاريخ٢٠١٦/٦/٩ ولمجهولية محل اقامتك تقرر تبليغك بصحيفتين محليتين وعليك الحضور يوم٢٠٢٢/١٠/١٧ وبعكسه ستجري المرافعة بحقك غيابيا
القاضي
نهاية محسن شاكه

اعلان
بناء على الدعوة المقامة من قبل المواطن(حيدر يعقوب يوسف) طلبا لغرض تبديل لقبه وجعله (الحمداني) بدل من(المعمار) فمن لديه اعتراض مراجعة هذه المديرية خلال مدة اقصاها خمسةعشر يوم وبعكسه سوف تنظر هذه المديرية في الدعوى وفق احكام المادة (٢٢) من قانون البطاقة الوطنية رقم (٣) لسنة ٢٠١٦ والأمر الأداري المرقم (٢٤١٩٥) في ٦/١٢/ ٢٠١٦
اللواء
رياض جندي الكعبي
مدير الجنسية العام وكالة

مجلس القضاء الأعلى
رئاسة محكمة إستئناف كركوك الاتحادية
محكمة جنح كركوك
العدد/٢٢٩٤/ج٥/٢٠٢١
التاريخ/٢٠٢٢/٩/٢٨
اعلان
الى المتهم الهارب/ صبحي عبد القادر قنبر العطار/ اسم والدته/ سعدية سرتيب
بتاريخ ٢٠٢٢/٩/٢٨ في القضية المرقمة ٢٢٩٤/ج٥/٢٠٢١ حكمت محكمة جنح كركوك عليك غيابيا بالحبس الشديد لمدة ثلاث سنوات استنادا لأحكام المادة (٤٥٣) من قانون العقوبات وإصدار امر القبض بحقك وفق المادة المذكورة وتبليغك اعلانا في صحيفتين محليتين لتسليم نفسك الى هذه المحكمة او اقرب مركز شرطة والاعتراض على الحكم الغيابي خلال مدة ثلاثة اشهر تبدأ من آخر النشر وبعكسه يصبح الحكم بمنزلة الحكم الوجاهي.
القاضي
عماد عبد غائب
////////////////
مجلس القضاء الأعلى
رئاسة محكمة استئناف كركوك الاتحادية
محكمة جنح كركوك
العدد/٥٢٠/ج٥/٢٠٢١
التاريخ/٢٠٢٢/٩/٢٩
اعلان
الى المتهم الهارب/ وهاب رشيد كريم طه البزيني
بتاريخ ٢٠٢٢/٩/٢٩ في القضية المرقمة ٥٢٠/ج٥/٢٠٢١ حكمت محكمة جنح كركوك عليك غيابيا بالحبس الشديد لمدة

محكمة جنح الزهور
العدد/ ٥٩٣ / ج / ٢٠٢٢ م/اعلان تبليغ
الى المتهم/ جنكيز منير جاتكوز
لمجهولية محل اقامتك وعدم تواجدك بمحل سكناك تقرر تبليغك اعلانا ونشرا بصحيفتين محليتين للحضور امام هذه المحكمة في موعد المحاكمة المصادف ٢٠٢٢/١١/٨ بالدعوى الجزائية المرقمة ٥٩٣/ج/٢٠٢٢ وفي حالة عدم حضورك ستجري المحاكمة بحقك غيابا وعلنا
القاضي/ محمد حبيب الموسوي
***

محكمة بداءة البياع
العدد/ ٢١٨٢ / ب / ٢٠٢٢
الى المدعى عليه/ امير باسم حسن -مجهول محل الاقامة حاليا - أقام المدعي/ فاتن عكش عجيل الدعوى المرقمة اعلاه لدى هذه المحكمة يطالبك فيها بتادية المبلغ الذي بذمتك البالغ ٨,٠٠٠,٠٠٠ ثمانية ملايين دينار بموجب الكمبيالة ولمجهولية محل اقامتك حسب شرح القائم بالتبليغ وتايد الجهات المختصة انتقالك الى جهة مجهولة قرر تبليغك بصحيفتين محليتين يوميتين بموعد المرافعة يوم ٢٠٢٢/١٠/١٦ الساعة التاسعة صباحا وفي حالة عدم حضورك او من ينوب عنك قانونا ستجري المرافعة بحقك غيابيا وعلنا وفق القانون
القاضي/ احمد عبد الرزاق جاسم
***

مديرية تنفيذ البياع
رقم الاضبارة / ٢٤٠٠ / ٢٠٢٢
الى المنفذ عليه/ محمد هاشم محمد -لقد تحقق لهذه المديرية من شرح القائم بالتبليغ مركز شرطة البياع بالعدد ١٣٧٤١ في ٢٠٢٢/١٠/٢ وتايد المجلس المحلي لناحية المامون وتايد مختار محلة ٨٢٩ انك مجهول محل الاقامة وليس لك موطن دائم او موقت او مختار يمكن اجراء التبليغ عليه واستنادا للمادة (٢٧) من قانون التنفيذ تقرر تبليغك اعلانا بالحضور في مديرية تنفيذ (البياع) خلال خمسة عشر يوماً تبدأ من اليوم التالي للنشر لمباشرة المعاملات التنفيذية بحضورك وفي حالة عدم حضورك ستباشر هذه المديرية باجراءات التنفيذ الجبري وفق القانون
المنفذ العدل / اركان حسين عبد الجبار
اوصاف المحرر/ نفذ الدائن/ احمد حسين خليفة قرار محكمة الاحوال الشخصية في البياع بالعدد ٥٦٣٥/ش/٢٠٢٢ في ٢٠٢٢/٩/٤ والمتضمن اتعاب محاماة للدائن البالغة ٢٠١,٨٠٠ مائتان وواحد الف وثمانمائة دينار
***

محكمة بداءة الكرخ
العدد/ ٤١١٩ / ب / ٢٠٢٢
الى المدعى عليه/ توفيق عبد المجيد سعد الله - أقام المدعي/ علي عبد المجيد سعد الله الدعوى البدائية المرقمة اعلاه يطلب فيها بازالة شيوع العقار المرقم ٥٣٣٢/١ م ١٨ العامرية قسمة ان كان يقبل للقسمة او بيعا وتوزيع صافي الثمن على الشركاء كل حسب سهامه وتحميله الرسوم والمصاريف ولمجهولية محل اقامتك حسب شرح المبلغ القائم بالتبليغ وتأييد المجلس البلدي عليه تقرر تبليغك بصحيفتين محليتين للحضور امام هذه المحكمة بموعد المرافعة يوم ٢٠٢٢/١٠/٢٠ الساعة التاسعة صباحا وعند عدم حضورك او من ينوب عنك قانونا ستجري المرافعة بحقك غيابيا وعلنا وفق القانون
القاضي / نبراس صباح مهودر
***

محكمة بداءة الكرخ
العدد/ ٤١٢٠ / ب / ٢٠٢٢
الى المدعى عليه/ توفيق عبد المجيد سعد الله - أقام المدعي/ علي وغاده اولاد عبد المجيد سعد الله ومها بدر عباس واحمد بدر عباس يطلب فيها باجر المثل العقار من ٢٠٠٨ ولغاية الان والذي اقدره بمبلغ قدره ١٠٠,٠٠٠,٠٠٠ مئة مليون دينار عراقي ولمجهولية محل اقامتك حسب شرح المبلغ القائم بالتبليغ وتأييد المجلس البلدي عليه تقرر تبليغك بصحيفتين محليتين للحضور امام هذه المحكمة بموعد المرافعة يوم ٢٠٢٢/١٠/٢٠ الساعة التاسعة صباحا وعند عدم حضورك او من ينوب عنك قانونا ستجري المرافعة بحقك غيابيا وعلنا وفق القانون
القاضي / نبراس صباح مهودر
***

مركز شرطة القطنة
الى المفقود/ محمد خير الله محمد زيدان
حضر الى مركزنا السيد خير الله محمد زيدان خشمان الفهداوي وافاد بان ولده تم خطفه من قبل عصابات داعش الارهابية ولغرض اصدار حجة وفاة للمخطوف اعلاه لغرض انجاز معاملة التعويض الخاصة بضحايا الارهاب علما انه فقد بتاريخ ٢٠١٥/١٠/٦ عمله طالب مواليد ١٩٩٩ من امام المستشفى التعليمي في الرمادي اسم والدته/ نظيره عبد الله ناصر العنوان الانبار قضاء الخالدية ناحية حصيبة الشرقية
الرائد / اوس جمعة محمد
***

محكمة الاحوال الشخصية في الرمادي
العدد/ ٤١٩٢ / ش / ٢٠٢٢
الى / المدعى عليه/ رائد جابر حسين - للدعوى المقامة من قبل المدعية (مروه سلام دربي) ضد المدعى عليه (رائد جابر حسين) بالعدد اعلاه والتي تطلب فيها التفريق للضرر ولمجهولية محل اقامتك حسب شرح القائم بالتبليغ وتأييد المختار لذا تقرر تبليغك بصحيفتين محليتين لحضورك او ارسال من ينوب عنك قانونا في موعد المرافعة المصادف ٢٠٢٢/١٠/٢٥ الساعة التاسعة صباحا وفي حال عدم حضورك ستجري المرافعة بحقك غيابيا وعلنا وفق القانون
القاضي / احمد مطر خليفة

مديرية تنفيذ الزهور
رقم الاضبارة/ ٦١٠ / ٢٠٢٢
الى المنفذ عليه / حازم عبد طاهر - لقد تحقق لهذه المديرية من القائم بالتبليغ كتاب مركز العدالة بموجب كتابهم المرقم ٨٢٨٢ في ٢٠٢٢/٩/٥ المؤيد من قبل مختار المحلة ٢١٨ انك مجهول محل الإقامة وليس لك موطن دائم او موقت او مختار يمكن اجراء التبليغ عليه واستنادا للمادة (٢٧) من قانون التنفيذ تقرر تبليغك اعلانا بالحضور في مديرية التنفيذ الزهور خلال خمسة عشر يوما تبدأ من اليوم التالي للنشر لمباشرة المعاملات التنفيذية بحضورك وفي حالة عدم حضورك ستباشر هذه المديرية بإجراءات التنفيذ الجبري وفق القانون
المنفذ العدل / احمد جاسم كرم
اوصاف المحرر / قرار محكمة بداءة الزهور المرقم ١٣٦/ب/٢٠٢٢ في ٢٠٢٢/٤/١٤ والمتضمن تسديد الدين الى الدائن (علي عطية محمد) والبالغ (٤،٤٥٥،٠٠٠) أربعة ملايين واربعمائة وخمسة وخمسون الف دينار عراقي فقط عدا الرسم
***

محكمة بداءة الكرخ
العدد/ ٣٦٨٩ / ب / ٢٠٢٢
الى المدعى عليه/ محمد فخري محمد - أقام المدعي/ حسين علي محمد الدعوى البدائية المرقمة اعلاه يطلب فيها بتسديد مبلغ وقدره ١,٠٤٠,٠٠٠ دينار عراقي بعد فسخ العقد المبرم بينكما رضائيا وتحميله الرسوم والمصاريف واتعاب المحاماة ولمجهولية محل اقامتك حسب شرح المبلغ القائم بالتبليغ وتأييد المجلس البلدي عليه تقرر تبليغك بصحيفتين محليتين للحضور امام هذه المحكمة بموعد المرافعة يوم ٢٠٢٢/١٠/١٩ الساعة التاسعة صباحا وعند عدم حضورك او من ينوب عنك قانونا ستجري المرافعة بحقك غيابيا وعلنا وفق القانون
القاضي / سيف عباس مخلف
***

محكمة الاحوال الشخصية في الكرخ
العدد/ ٦٢١٥ / ش / ٢٠٢٢
الى المدعى عليه/ اسامة خالد مراد - اقامت المدعية/ صبا وليد احمد الدعوى المرقمة اعلاه دعوى (تأييد حضانة) ولمجهولية محل اقامتك حسب ماجاء بشرح المبلغ القضائي والمؤيد من المجلس المحلي تقرر تبليغك بموعد المرافعه بصحيفتين يوميتين واسعتي الانتشار وفي حالة عدم حضورك او من ينوب عنك قانوناً سوف تجري المرافعه غيابياً وعلناً وفق القانون علما ان موعد المرافعة الموافق ٢٠٢٢/١٠/١٩
القاضي/ احمد كمال منصور
***

مديرية تنفيذ الشيخان
رقم الاضبارة / ١٣٣ / داخلي / ٢٠١٥
الى المنفذ عليه / وريثة المدين المتوفي (بطرس فتح الله بطرس) زوجته (مها ريمون مشحور) حسب القسام الشرعي بالعدد ٥٢/ قسام شرعي / ٢٠٢٢ في ٢٠٢٢/٧/٣ الصادر من محكمة المواد الشخصية في الكرخ - لقد تحقق لهذه المديرية من كتاب مركز شرطة المنصور بالعدد (١٢٠٥٠) في ٢٠٢٢/٨/٢٥ انك مجهول محل الإقامة وليس لديك موطن دائم او موقت او مختار يمكن اجراء التبليغ عليه واستنادا للمادة (٢٧) من قانون التنفيذ تقرر تبليغك اعلانا بالحضور في مديرية تنفيذ الشيخان خلال خمسة عشر يوما تبدأ من اليوم التالي للنشر لمباشرة المعاملات التنفيذية لبيع العقار بحضورك وفي حالة عدم حضورك ستباشر هذه المديرية بإجراءات التنفيذ الجبري ببيع العقار وفق القانون
المنفذ العدل/ صفوت حكمت فتحي السليم
أوصاف المحرر/ قرار محكمة بداءة الموصل بالعدد ٩٣٩٤/ب/٢٠١٢ والمتضمن الزام المدين بسداد مبلغ قدره ٣,٧٠١,٠٠٠,٠٠٠ ثلاثة مليارات وسبعمائة وواحد مليون دينار وكتاب مديرية التسجيل العقاري في الكرخ الأولى بالعدد ٢١٦٤٤ في ٢٠٢٢/٩/٨ والمتضمن وضع اشارة الحجز التنفيذي على العقار ٦٢٧٣/٣ م ٢٠ داودي) بالعدد ٥٩٣ جلد ٢٢ تنفيذي مديرية تنفيذ الشيخان بكتابها ٢٠١٥/١٣٣ في ٢٠٢٢/٩/٤ والمثبت على صورة قيد العقار اعلاه عنوان العقار بغداد /المنصور /حي المهندسين محله ٦١٧ زقاق ١٦ دار ١/٩ باسم المدين (بطرس فتح الله بطرس) وقرار السيد المنفذ العدل في مديرية تنفيذ الشيخان المؤرخ في ٢٠٢٢/٩/٤ والمتضمن وضع اشارة الحجز التنفيذي على العقار اعلاه
***

محكمة الاحوال الشخصيه الفلوجة
العدد/ ١١٥١ / ش / ٢٠٢٢
الى المدعي عليه / حسين علي عناد - اقامت المدعيه (ريام ثامر محارب) الدعوى المرقمه أعلاه ضدك تطلب فيها اثبات زواجها منك في عام ٢٠١٤ واثبات نسب الطفلين (هاجر وموسى) منك ومن رحم المدعيه اعلاه ولمجهولية محل اقامتك وحسب شرح القائم بالتبليغ والمصدقه من قبل الجهة ذات الاختصاص فقد تقرر تبليغك بصحيفتين رسميتين يوميتين بالحضور امام هذه المحكمه للمرافعه بتاريخ ٢٠٢٢/١٠/١١ وفي حالة عدم حضورك او من ينوب عنك قانونا او تقديم عذر مشروع لعدم الحضور ستجري المرافعه بحقك غيابيا وعلنا وفق الأصول
القاضي / علي مظهر محمد
***

محكمة الأحوال الشخصية في سامراء
العدد / ٩٢١٧ - الى المدعى عليه / إبراهيم عنبر يحيى
اقامت المدعية (ايمان علوان خلف) الدعوى الشرعية المرقمة ٦٥٣/ش / ٢٠٢٢ في ٢٠٢٢/٩/٢٥ والتي طلبت فيها التفريق منك لاتحاقك بتنظيم داعش الإرهابي وقد أصدرت عدالة المحكمة الحكم عليك بالتفريق ونظر لمجهولية محل اقامتك قررت هذه المحكمة تبليغك بواسطة صحيفتين محليتين وفي حالة عدم حضورك أو من ينوب عنك قانونا سوف يكتسب قرار الحكم الصادر بحقك الدرجة القطعية وفق القانون
القاضي / كاظم متعب داود

محكمة بداءة الكرخ
العدد/ ١٨٠٢ / ب / ٢٠٢٢
الى المدعى عليه/ بكر صادق علي - أقام المدعي/ علي ذنون يونس الدعوى البدائية المرقمة اعلاه يطلب فيها بتادية الى المدعي مبلغ قدره ٢٠٠,٠٠٠,٠٠٠ مائتان مليون دينار عراقي وتحميله الرسوم والمصاريف واتعاب المحاماة ولمجهولية محل اقامتك حسب شرح المبلغ القائم بالتبليغ وتأييد المجلس البلدي عليه تقرر تبليغك بصحيفتين محليتين للحضور امام هذه المحكمة بموعد المرافعة يوم ٢٠٢٢/١٠/١٦ الساعة التاسعة صباحا وعند عدم حضورك او من ينوب عنك قانونا ستجري المرافعة بحقك غيابيا وعلنا وفق القانون
القاضي / كفاح صادق رسن
***

محكمة بداءة الكرخ
العدد/ ٣٤٦٥ / ب / ٢٠٢٢
الى المدعى عليه/ هشام سفر تركي - أقام المدعون/ راقية عبد الجبار علي وجماعتها اضافة لتركة مورثهم الدعوى البدائية المرقمة اعلاه يطلب فيها الحكم بتمليك العقار المشيد على قطعة الارض المرقمة ١٨/٢/٢٣٥٥ العامرية واشعار مديرية التسجيل العقاري وتحميله الرسوم والمصاريف واتعاب المحاماة ولمجهولية محل اقامتك حسب شرح المبلغ القائم بالتبليغ وتأييد المجلس البلدي عليه تقرر تبليغك بصحيفتين محليتين للحضور امام هذه المحكمة بموعد المرافعة يوم ٢٠٢٢/١٠/١٣ الساعة التاسعة صباحا وعند عدم حضورك او من ينوب عنك قانونا ستجري المرافعة بحقك غيابيا وعلنا وفق القانون
القاضي / علي عبد الغفور احمد
***

محكمة بداءة الكرخ
العدد/ ٣٣٠١ / ب / ٢٠٢٢
الى المدعى عليه/ محمد زياد نزهت - أقام المدعي/ احمد عبد حرز الدعوى البدائية المرقمة اعلاه يطلب فيها بتادية مبلغ قدره ٦,٠٠٠,٠٠٠ ستة ملايين دينار عراقي عن الكمبياله بالعدد ٩٧٤٥ في ٢٠٢٠/٨/٢٤ وتحميله الرسوم والمصاريف واتعاب المحاماة ولمجهولية محل اقامتك حسب شرح المبلغ القائم بالتبليغ وتأييد المجلس البلدي عليه تقرر تبليغك بصحيفتين محليتين للحضور امام هذه المحكمة بموعد المرافعة يوم ٢٠٢٢/١٠/٩ الساعة التاسعة صباحا وعند عدم حضورك او من ينوب عنك قانونا ستجري المرافعة بحقك غيابيا وعلنا وفق القانون
القاضي / سيف عباس مخلف
***

محكمة بداءة الكرخ
العدد/ ٤٣٦٩ / ب / ٢٠٢٢
الى المدعى عليه/ احمد شاكر محمود - أقام المدعي/ غني عبد الستار عبود الدعوى البدائية المرقمة اعلاه يطلب فيها الزام المدعى عليه بتاديته للمدعي مبلغ قدره ١٨,٠٠٠,٠٠٠ ثمانية عشر مليون دينار وتحميله الرسوم والمصاريف واتعاب المحاماة ولمجهولية محل اقامتك حسب شرح المبلغ القائم بالتبليغ وتأييد المجلس البلدي عليه تقرر تبليغك بصحيفتين محليتين للحضور امام هذه المحكمة بموعد المرافعة يوم ٢٠٢٢/١٠/١٢ الساعة التاسعة صباحا وعند عدم حضورك او من ينوب عنك قانونا ستجري المرافعة بحقك غيابيا وعلنا وفق القانون
القاضي / كفاح صادق رسن
***

محكمة بداءة الكرخ
العدد/ ٢٩٤١ / ب / ٢٠٢٢
الى المدعى عليه/ يسرى ثامر درويش - أقام المدعي/ دروش ثامر درويش الدعوى البدائية المرقمة اعلاه يطلب فيها الزام المدعى عليهم باعادة بدل المبيع البالغ ١٥٠,٠٠٠,٠٠٠ مائة وخمسون مليون دينار استنادا للمادة ٩٢ من القانون المدني وكذلك المادة ١٧٧ من القانون المدني وتحميلهم الرسوم والمصاريف واتعاب المحاماة ولمجهولية محل اقامتك حسب شرح المبلغ القائم بالتبليغ وتأييد المجلس البلدي عليه تقرر تبليغك بصحيفتين محليتين للحضور امام هذه المحكمة بموعد المرافعة يوم ٢٠٢٢/١٠/١٧ الساعة التاسعة صباحا وعند عدم حضورك او من ينوب عنك قانونا ستجري المرافعة بحقك غيابيا وعلنا وفق القانون
القاضي / علي عبد الغفنور احمد
***

محكمة بداءة الكرخ
العدد/ ٢٢١٠ / ب / ٢٠٢٢
الى المدعى عليه/ حسن مصطفى حسن التميمي - أقام المدعي/ فيصل سوادي عباس الدعوى البدائية المرقمة اعلاه يطلب فيها الزام المدعى عليه بتادية للمدعي مبلغ مقداره ٤,٨٠٠,٠٠٠ اربعة ملايين وثمانمائة الف دينار عراقي وتحميله الرسوم والمصاريف واتعاب المحاماة ولمجهولية محل اقامتك حسب شرح المبلغ القائم بالتبليغ وتأييد المجلس البلدي عليه تقرر تبليغك بصحيفتين محليتين للحضور امام هذه المحكمة بموعد المرافعة يوم ٢٠٢٢/١٠/١١ الساعة التاسعة صباحا وعند عدم حضورك او من ينوب عنك قانونا ستجري المرافعة بحقك غيابيا وعلنا وفق القانون
القاضي / استبرق حمادي عزاوي
***

محكمة جنح الكرخ
العدد/ ٢١٢٣ /ج /٢٠٢١
الى المتهم الهارب / مهدي فاضل كريم
اصدرت هذه المحكمة بتاريخ ٢٠٢٢/٩/٢٩ حكما غيابيا يقضي عليك ١ - الحبس الشديد لمدة سنة وشهرين استنادا لاحكام المادة ٤٥٩ من قانون العقوبات ٢ - اصدار امر القبض بحقك وفق احكام المادة المذكورة اعلاه لتنفيذ العقوبة بحقك ولمجهولية محل اقامتك في الوقت الحاضر قررت المحكمة تبليغك بصحيفتين محليتين يوميتين بالقرار المذكور ولك حق الاعتراض والتمييز ضمن المدة القانونية وبعكسه سوف يكتسب الحكم الدرجة القطعية وفق الاصول
القاضي / محمد عبد الرحمن طه

محكمة بداءة الكرخ
العدد/ ٢٨٢٨ / ب / ٢٠٢٢
المدعي/ عماد عباس عبد الحميد - المدعى عليه/ محمد باسم محمد
اصدرت هذه المحكمة بحقك حكماً غيابياً في الدعوى البدائية المرقمة اعلاه بتاريخ ٢٠٢٢/٩/٥ يقضي فيه بالزام المدعى عليه بتاديته للمدعي مبلغا مقداره خمسة عشر مليون دينار وتحميله الرسوم والمصاريف واتعاب المحاماة مبلغا مقداره خمسمائة الف دينار ولمجهولية محل اقامتك حسب شرح المبلغ القضائي وتأييد المجلس البلدي وانتقالك الى جهة مجهولة لذا قرر تبليغك اعلاناً بصحيفتين محليتين يوميتين واسعتي الانتشار بقرار الحكم اعلاه وفي حال عدم حضورك او الاعتراض سوف يكتسب القرار الدرجة القطعية وفق الاصول
القاضي/ علي عبد الغفور احمد
***

محكمة بداءة الكرخ
العدد/ ١٥٦٧ / ب / ٢٠٢٢
المدعي/ رحمان هاشم نور - المدعى عليه/ ظافر محمود اسماعيل
اصدرت هذه المحكمة بحقك حكماً غيابياً في الدعوى البدائية المرقمة اعلاه بتاريخ ٢٠٢٢/٦/١٣ يقضي فيه بالزام المدعى عليهما امثل عبدالله مكطوف وظافر محمود اسماعيل بتاديتهما مناصفة بينهما للمدعي مبلغ مقداره تسعة ملايين دينار بدل ايجار العقار المرقم ٢٨٦/١ م ٢٠ داودي وتحميلهما بدل اتعاب المحاماة مبلغ مقداره خمسمائة الف دينار عراقي ولمجهولية محل اقامتك حسب شرح المبلغ القضائي وتأييد المجلس البلدي وانتقالك الى جهة مجهولة لذا قرر تبليغك اعلاً بصحيفتين محليتين يوميتين واسعتي الانتشار بقرار الحكم اعلاه وفي حال عدم حضورك او الاعتراض سوف يكتسب القرار الدرجة القطعية وفق الاصول
القاضي/ سيف عباس مخلف
***

محكمة جنح الكاظمية
رقم الدعوى/ ٥٦١ / ج / ٢٠٢٢
الى المتهم الغائب/ سيف محمد حبيب - يسكن بغداد جكوك - قرب جامع بني هاشم
بناءا علي الدعوى الجزائية المرقمة ٥٦١/ج/٢٠٢٢ والمنظورة من قبل هذه المحكمة والخاصة بالمشتكي/ الحق العام وفق احكام المادة ٣٢ من قانون المخدرات والمؤثرات العقلية ولتعذر تبليغك كونك غائب اقتضى تبليغك نشرا بصحيفتين محليتين للحضور امام محكمة جنح الكاظمية الساعة التاسعة من صباح يوم المحاكمة الموافق ٢٠٢٢/١١/٢٧ وفي حالة عدم حضورك سوف تجري المحاكمة بحقك غيابيا وعلنا وفقا للقانون
القاضي/ علاء طالب محمد
***

محكمة جنايات الكرخ هـ١
العدد/ ٣٧٤٥ / ج ١ / ٢٠٢٢
الى المتهم الهارب/ حيدر عبد الستار نعمه - اسم والدته خيرية احمد تولد ١٩٨١/١/١ - لما كانت متهم بالقضية المرقمة ٣٧٤٥/ج١/ ٢٠٢٢ امام محكمة جنايات الكرخ/ هـ ١ وفق احكام المادة ١/٢٩٥ من قانون العقوبات ولمجهولية محل اقامتك تقرر تبليغك بصحيفتين محليتين يوميتين للحضور امام هذه المحكمة يوم المحاكمة المصادف ٢٠٢٢/١٢/١٥ وبعكسه ستتم المحاكمة غيابيا بحقكما وفق القانون
القاضي/ احمد حسين حسن - رئيس محكمة جنايات الكرخ هـ ١
***

محكمة الاحوال الشخصية في عنه
العدد/ ٩٢٤ - الى الزوجه الاولى/ سهام مطر عويد
قدم المستدعي زوجك المدعو (ابراهيم عدنان عبدالسلام) طلبا الى هذه المحكمه يروم فيه الزواج من زوجه ثانيه المدعوه (زينب حسان ابراهيم) ولمجهولية محل اقامتك حسب كتاب محكمة الاحوال الشخصيه في ذات السلاسل بالعدد ١١٨٧ في ٢٠٢٢/٩/٢١ عليه تقرر تبليغك بالحضور امام هذه المحكمه صباح يوم ٢٠٢٢/١٠/١١ وعند تبليغك وعدم حضورك ستمضي المحكمه باجراءات الحجه وفق القانون
القاضي/ مصطفى طارق عيسى
***

محكمة جنح الكرخ
العدد/ ٢٦٩٨ /ج /٢٠٢٢
الى المتهم الهارب / طالب عبد الجبار حيدر محمد
اصدرت هذه المحكمة بتاريخ ٢٠٢٢/٩/٢٢ حكما غيابيا يقضي عليك ١ - الحبس الشديد لمدة سنة واحدة وفقا لاحكام المادة ١/٤٥٩ عقوبات ٢ - اصدار امر القبض تفتيش بحقك وفق احكام المادة المذكورة اعلاه لتنفيذ العقوبة بحقك ولمجهولية محل اقامتك في الوقت الحاضر قررت المحكمة تبليغك بصحيفتين محليتين يوميتين بالقرار المذكور ولك حق الاعتراض والتمييز ضمن المدة القانونية وبعكسه سوف يكتسب الحكم الدرجة القطعية وفق الاصول
القاضي / محمد عبد الكريم ابراهيم
***

محكمة جنح الكرخ
العدد/ ٣٠٣٣ /ج / ٢٠٢١
الى المتهم الهارب / سالم كريم حسن
اصدرت هذه المحكمة بتاريخ ٢٠٢٢/٩/٢٨ حكما غيابيا يقضي عليك ١ - الحبس البسيط لمدة اربعة اشهر استنادا لاحكام المادة ٤٤٦ من قانون العقوبات ٢ - اصدار امر القبض بحقك وفق احكام المادة المذكورة اعلاه لتنفيذ العقوبة بحقك ولمجهولية محل اقامتك في الوقت الحاضر قررت المحكمة تبليغك بصحيفتين محليتين يوميتين بالقرار المذكور ولك حق الاعتراض والتمييز ضمن المدة القانونية وبعكسه سوف يكتسب الحكم الدرجة القطعية وفق الاصول
القاضي / محمد عبد الرحمن طه

محكمة جنح الكرخ
رقم الدعوى / ٤٣٤ / ج / ٢٠٢٢
الى / المدان الهارب/ عباس عبد زيد شعلان عسكر العريض
اصدرت هذه المحكمة بتاريخ ٢٠٢٢/٩/٢٩ حكما يقضي بادانتك غيابيا و الحكم عليك بالحبس الشديد لمدة سنتين وفقا لأحكام المادة (٣٦٥) من قانون العقوبات رقم ١١١ لسنة ١٩٦٩ المعدل و اصدار امر قبض بحقك و اعطاء المشتكين دائرة صحة بغداد الكرخ و المجني عليها سعاد خالد ابراهيم حق مطالبتك بالتعويض و لمجهولية محل اقامتك في الوقت الحاضر قررت المحكمة تبليغك بالحكم الغيابي الصادر بحقك بصحيفتين محليتين يوميتين ولك حق الاعتراض والتمييز ضمن المدة القانونية وبعكسه سوف يكتسب القرار الدرجة القطعية وفق الاصول
القاضي/ عبد الستار بيرقدار
***

رئاسة محكمة استئناف بغداد / الكرخ الاتحادية
الهيأة الاستئنافية الاولى
العدد / ١٢٩٧ / س ١ / ٢٠٢٢
الى المستأنف عليه/ مشتاق سامي حسين
للطعن الاستئنافي المقدم من قبل المستأنف/ علي صاحب صالح بالدعوى المرقمه اعلاه على القرار البدائي الصادر من محكمة بداءة الاعظمية بالعدد ١٢٩/ب/٢٠٢٢ في ٢٠٢٢/٨/٣ ولمجهولية محل اقامتك وفق شرح المبلغ القضائي لذا قررت هذه المحكمة تبليغك اعلاناً بصحيفتين محليتين يوميتين للحضور امام هذه المحكمة في موعد المرافعه ٢٠/١٠/٢٠٢٢ الساعة الثامنة والنصف صباحاً وعند عدم حضورك او من ينوب عنك قانوناً فسوف تجري المرافعه بحقك وفق الاصول
القاضي/ علي حسين يونس - رئيس الهيئة الاستئنافية الاولى
***

رئاسة محكمة استئناف بغداد / الكرخ الاتحادية
الهيأة الاستئنافية الاولى
العدد / ١٢٩٩ / س ١ / ٢٠٢٢
الى المستأنف عليه/ سعد احمد علي
للطعن الاستئنافي المقدم من قبل المستأنف/ علي صاحب صالح بالدعوى المرقمه اعلاه على القرار البدائي الصادر من محكمة بداءة الاعظمية بالعدد ١٣٠/ب/٢٠٢٢ في ٢٠٢٢/٨/٣ ولمجهولية محل اقامتك وفق شرح المبلغ القضائي لذا قررت هذه المحكمة تبليغك اعلاناً بصحيفتين محليتين يوميتين للحضور امام هذه المحكمة في موعد المرافعه ٢٠/١٠/٢٠٢٢ الساعة الثامنة والنصف صباحاً وعند عدم حضورك او من ينوب عنك قانوناً فسوف تجري المرافعه بحقك وفق الاصول
القاضي/ علي حسين يونس - رئيس الهيئة الاستئنافية الاولى
***

رئاسة محكمة استئناف بغداد / الكرخ الاتحادية
الهيأة الاستئنافية الاولى
العدد / ١٣٠١ / س ١ / ٢٠٢٢
الى المستأنف عليه/ احمد عبد الحميد عبد اللطيف
للطعن الاستئنافي المقدم من قبل المستأنف/ علي صاحب صالح بالدعوى المرقمه اعلاه على القرار البدائي الصادر من محكمة بداءة الاعظمية بالعدد ١٣١/ب/٢٠٢٢ في ٢٠٢٢/٨/٣ ولمجهولية محل اقامتك وفق شرح المبلغ القضائي لذا قررت هذه المحكمة تبليغك اعلاناً بصحيفتين محليتين يوميتين للحضور امام هذه المحكمة في موعد المرافعه ٢٠/١٠/٢٠٢٢ الساعة الثامنة والنصف صباحاً وعند عدم حضورك او من ينوب عنك قانوناً فسوف تجري المرافعه بحقك وفق الاصول
القاضي/ علي حسين يونس - رئيس الهيئة الاستئنافية الاولى
***

مديرية تنفيذ الرصافة
رقم الاضبارة/ ٢٠١٦ / ٢٠١٧
تبيع مديرية تنفيذ الرصافة العقار تسلسل ١٣/١٩٨ م هيبت خاتون م ٣١٤ عمارة سكنية العائد للمدين / صادق جعفر صادق المحجوز لقاء طلب الدائن / نور باسل غانم البالغ فعلى الراغب بالشراء مراجعة هذه المديرية خلال مدة ثلاثين يوما تبدا من اليوم التالي للنشر مستصحبا معه التأمينات القانونية ١٠% من القيمة المقدرة وشهادة الجنسية العراقية وان رسم التسجيل والدلالية على المشتري
المنفذ العدل/ احمد صداع محمد
المواصفات/ موقعه ورقمه- في ٣١٤ عمارة سكنية ورقم العقار ١٣/١٩٨ م هيبت خاتون جنسه ونوعه/ ملك صرف شقه من العقار ١٣/١٩٨ هيبت خاتون حدوده واوصافه/ كما مثبت في صورة القيد والخارطة مشتملاته/ عمارة ومشتمل تحتوي على اربع طوابق الارضي مشغول من احد الشركاء ولكل طابق يحتوي على شقتين وكل شقة تحتوي على هول وحولي ومطبخ وصحيات وغرفتين نوم والشقة في الطابق الثالث تحتوي على هول ومطبخ وصحيات وغرفتي نوم درجة العمران/ جيدة والباب الخارجي من الخشب الصاج والعمارة عبارة عن شقق والبناء من الطابوق والاسمنت والخرسان ودرج يؤدي على العقار والشبابيك من الحديد والشقة خالية من الشاغلين في الكشف والارضي من البورسلين مساحته/ ٣٠٢ م٢ وحصة المدين ٦ متر من اصل ٣٠٢ م٢ درجة العمران / جيدة الشاغل/ يرغبون بالبقاء بعد البيع القيمة المقدرة/ ٢١,٠٠٠,٠٠٠ واحد وعشرون مليون دينار
***

محكمة الاحوال الشخصية في البياع
العدد : ٧٩٩٨/ش/٢٠٢٢
الى المدعى عليها (رولا باسل تركي) اقام المدعي (نبيل عدنان عباس) الدعوى الشرعية اعلاه والتي يطالبك فيها (تصديق الطلاق) ولمجهولية محل اقامتك عليه تقرر تبليغك بصحيفتين محليتين يوميتين وعليك الحضور يوم المرافعة الموافق ٢٠٢٢/١٠/٢٥ وعند عدم حضورك او ارسال من ينوب عنك سوف تجرى المرافعة بحقك غيابيا وعلنا ووفقا للقانون
القاضي / علاء حميد عبدالستار

دائرة التسجيل العقاري في الحر
اعلان بيع عقار
التسلسل او رقم القطعة/ ٢١/١٢ المحلة او رقم واسم المقاطعة/ ٢١ حيدرية الجنس/ دار ذو بابين النوع/ ملك صرف المساحة/ ٣٠٠ م٢ المشتملات/ الدار المباعة نصف العقار طابق اول مسلح يتكون من صحيات خارجية وداخلية وطارمة واستقبال وصالة وغرفة نوم واحدة الارضية كاشي الطابق الثاني شيلمان يتكون من صالة وغرفة نوم ٢ وصحيات الشاغل/ الملك مقدار المبيع/ نصف السهام
ستبيع دائرة التسجيل العقاري في الحر بالمزايدة العلنية العقار الموصوف اعلاه العائد للراهن/ حيدر يونس سعد لقاء طلب الدائن المرتهن/ منذر مهدي عبد الحمزة البالغ (٢٧,٠٠٠,٠٠٠) دينارا فعلى الراغب في الاشتراك فيها مراجعة هذه الدائرة خلال (٣٠) يوما اعتبارا من اليوم التالي لتاريخ نشر هذا الاعلان مستصحبا معه تأمينات قانونية نقدية او كفالة مصرفية لاتقل عن ١٠ %من القيمة المقدرة للمبيع البالغة (١٦٠,٠٠٠,٠٠٠) مائة وستون مليون دينارا وان المزايدة ستجري في الساعة ١٢ ظهرا من اليوم الاخير
و/ مدير دائرة التسجيل العقاري في الحر
عباس عبد المنتظر علي
***

دائرة التسجيل العقاري في كربلاء المقدسة الثانية
اعلان تمديد
التسلسل او رقم القطعة / كربلاء ٢ المحلة او رقم واسم المقاطعة / ٦١ جزيرة الجنس/ دار النوع/ ملك صرف المساحة/ ٢٠٠ م٢ مقدار المبيع / ١٢٨,٠٠٠,٠٠٠ مائة وثمانية وعشرون مليون دينار
بنتيجة المزايدة الجارية التاريخ ٢٠٢٢/٩/١٩ لبيع العقار الموصوف اعلاه العائد للراهن/ مخلد صالح مهدي فقد بلغ بدل السوم وبما ان البدل المذكور اقل من اربعة اخماس القيمة المقدرة البالغ ١٦٠,٠٠٠,٠٠٠ دينارا فقد اقتضى تمديد المزايدة لمدة ١٥ يوماً اعتباراً من اليوم التالي لتاريخ نشر هذا الاعلان فعلى الراغب بالاشتراك فيها مراجعة دائرة التسجيل العقاري في كربلاء/ ٢ خلال المده المذكورة مستصحباً معه تأمينات قانونية نقدية او كفالة مصرفية لاتقل عن ١٠ % من القيمة المقدرة للبيع وان المزايدة ستجري في الساعة (١٢) ظهراً من اليوم الاخير وبعدها تجري الاحالة القطعية بالبدل الاخير
الحقوقي/ منتظر مجيد الياسري
مدير دائرة التسجيل العقاري في كربلاء الثانية
***

مديرية تنفيذ الدورة
رقم الاضبارة / ٩٣٨ / ٢٠٢٢
الى المنفذ عليه/ ضرغام فاضل عباس - مجهول محل الاقامة - لقد تحقق لهذه المديرية من خلال شرح مركز شرطة الزهيرات وحسب كتابهم العدد ٢٨٦٧ في ٢٠٢٢/٨/٢٥ وتايد مختار قرية الزهيرات انك مجهول محل الاقامة وليس لك موطن دائم او موقت او مختار يمكن اجراء التبليغ عليه واستنادا للمادة (٢٧) من قانون التنفيذ تقرر تبليغك اعلانا بالحضور في مديرية تنفيذ (الدورة) خلال خمسة عشر يوماً تبدأ من اليوم التالي للنشر لمباشرة المعاملات التنفيذية بحضورك وفي حالة عدم حضورك ستباشر هذه المديرية باجراءات التنفيذ الجبري وفق القانون
المنفذ العدل / اخلاص عبد الرزاق احمد
اوصاف المحرر/ قرار محكمة الاحوال الشخصية في الدورة بالعدد ١٨٢٥/ش/٢٠٢٠ في ٢٠٢٠/١٢/٣١ والمتضمن الزام المدين ضرغام فاضل عباس بتاديته نفقة مستمرة الى الدائنة حواء ابراهيم عبود ونفقة مستمرة بواقع شهري قدره ٨

سيكـــــولوجيـــا

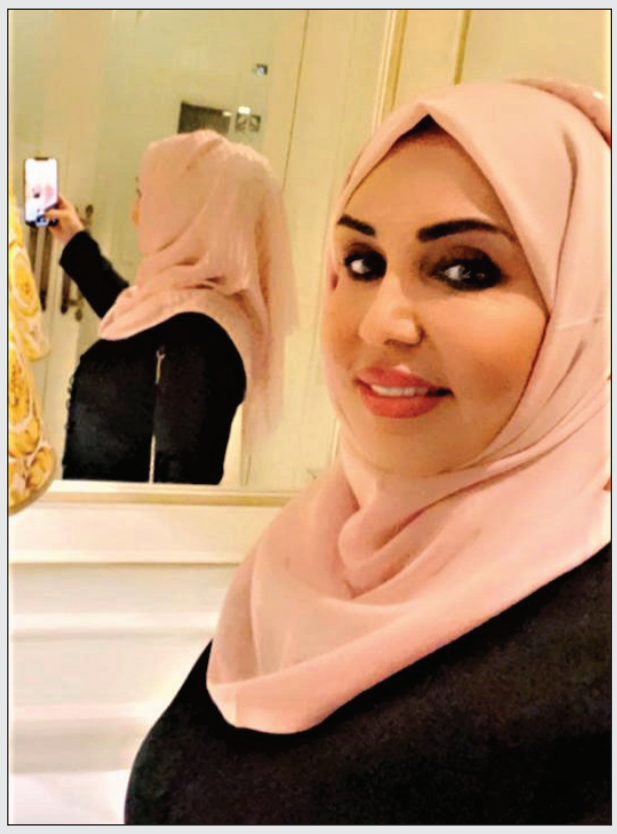

مديحه معارج

مديحه معرج مذيعة عراقية كانت تعمل في تلفزيون العراق قبل ٢٠٠٣ ، كانت رائعة ولهلوبة في قراءاتها لنشرات الاخبار ولجميع حواراتها ، وهي اليوم رئيس قسم في قناة الظفرة بدبي ، اردنا ان نطلع القراء في جريدتكم (الشرق) على سيرتها وطباعها بما يسمى الوجه الاخر (سيكولوجيا .

– من انت ؟

– مديحه الانسانة.

– هل التأمل ترف ام ذكاء ام ماذا ؟

– التأمل هدف نرتقي به الى السلام الذاتي والغور في ترف الذكاء والنمو الروحي.

– هل تؤمنين بالمغامرة؟

– نعم...حسب الموقف.

– هل انت راضية عن نفسك الان؟

– يرتبط الرضا بالاطمئنان الذي يسكن داخلي وبقدر الثقة بنفسي المطمئنة بقدر الله تعالى مهما يكن .

– ماذا يتطلب منك عند (النجاح – الفشل) ؟

– لن يعتبر النجاح في حياتي الغاية النهائية، بل التواصل بالنجاحات والتربع على قمته والمحافظة عليها بالجهد والمثابرة، أما الفشل يمرُّ دائماً واتجاوزه بالاصرار على الاستمرار.

– طفولتك كيف كانت ؟

– أحلى أيام حياتي مع والديّ وإخوتي.

– الرأي عناد ام ثقة؟

– لدى العقول الحكيمة ثقة بالنفس، وغيرها يكون عناداً، والأهم (الخلاف بالرأي لايُفسدُ للود قضية).

– مفتاح باب الحياة كيف؟

– القناعة بما قسم لي الرحمن، والحمدلله في كل الاحوال.

– العقل والقوة رديفان ؟

– قال الرسول صلى الله عليه وسلم (ليس الشديدُ بالصُرَعَة ، ولكنَ الشديدَ مَنْ يملكُ نفسَهُ عندَ الغضَب).

– المرأة ؟

– هي الانثى التي لاتُكسر، وإن تصدَعت فسُرعانَ ما تنهضُ وتَقوى.

– الجمال؟

– الجمال .... جمالُ الروح الذي يُشع نوراً على مُحيّا الانسان.

– رأيك بمَن سواك؟

– اردد قبل نومي (اللهم اعفو عمَّن ظلمني قولاً وفعلاً).

– العنف ضد المرأة ؟

– أمقتهُ... لانها لاتستحقُ ذلك، ورفقاً بالقواريري.

– تفسيرك للدنيا . غابة . معركة . فضول ؟

– أكون لبوّة في الغابة عند الضرورة .... ومضمدة الجرحى في المعركة، ولايوجد في قاموسي كلمة (الفضول).

– الخبث والذكاء ؟

– لا يجتمعان عندي بالتعامل خاصة الخُبث، بل الذكاءُ أروضهُ حسب الموقف.

– حُسن النيّة خسارة ام ربح ؟وكيف؟

– أُصَنّفُ دائماً من الطيبين ، وقدر ما أستطيع من الحكماء، ولبعض المواقف أتصرفُ بسذاجة غير مقصودة ليتمَ تدارك الأمر، كيف؟

أسَهلها حتى تسهلَ معي، هكذا الدنيا.

– النجومية والضريبة؟

– النجومية احترمها وأحافظ عليها... أما الضريبة فتحتاج الى التفهم أكثر،لأنها السندُ لتواصل النجم مع مُحبيه لإستمرار ألقه على المستويَين الإعلاميَ والاجتماعيَ، وبالتالي فهي ليست سهلة.

– الانكسار والانخذال ماذا يدفعان بك ؟

– عند الإنكسار أُجبرهُ بالدعاء وعند الخذلان أتسلحُ بالصبر، لتحقيق ما أصبو اليه.

– الثأر ؟

– لايوجد في قاموسي.

– دفاع الام عن اولادها بكل الاحوال هل يغضبك؟

– قلب والدة (هذا ما جُبلت عليه) ، وإلا كيف تكون الجنة تحت أقدامها ؟

– وانت في الشارع سائرة وجدت محفظة ، قلبك بماذا يخفق؟

– المبدأ يُحتم أن أسلمَها لأقرب مركز للشرطة (لأنَها حقٌ عام).

– الفرصة؟

– يجب استغلالُها لانها تأتي بالوقت المخصص لها، خارج إرادتي.

– الانتهازية حاجة ام ماذا ؟

– مرض لدى صاحبها.

– اليقظة فجراً وتلاطم الافكار والذكريات هل هي دروس للمراجعة ؟

– تنشرحُ أساريري عند الفجر ولن أفكر بغير ذلك.

– شخص يمدحك بغير حق؟

– أستحقُ المديح لاني مديحه .

– هل كذبت مرة ؟

– كانت بيضاء وزعل زوجي، وتفهمَ فيما بعد لأنه يُحبني.

– الضحك عاليا في السيارات او المحافل العامة؟

– آداب الطريق والاماكن العامة من أخلاقنا، تعلمّناها من الأم وفي المدرسة الابتدائية.

– الفلوس كيف ترينها ؟

– تعدّل النفوس.

– العقل والتسرع ؟

– لايجتمعان...لان في العقل الأناة والحلم.

– الحسد – الغيرة تفسيرك لكل منهما؟

– الحسود لايجني سوى القهر، والغيرة تجلب المتاعب .

– لو منحك الله العودة الى الصبا ماذا تريد؟

– نفس الذي كتبهُ ربي لي (الحمدلله). يكفيني محبة الناس.

– الخيال حقيقة ام وهم ؟

– جميل أن نحلم والأهم أن يُصبحَ حقيقة، والخيال عالم من الراحة النفسية وإن كان قصيرَ المدى، والخيال لهُ من الحقيقة أكثر من أنهُ وهم .

– الرومانسيةَ هل تعجبك؟

– سؤال خطير – أنا كتلة من الرومانسية في ذاتي، وإلقليل منها ظاهرُ، وفي أغلب الأحيان أحبُها.

– المجاملة في غير محلها هلً تؤذيك ؟

– لن أحبَها إذا كانت على حساب الحقيقة.

– نسيت حقيبة فلوسك وانت بعيدة عن بيتك ؟

– فعلاً نسيتُها وعندما عاد إبني الى مكانها وجدَها وغمرتني الفرحتين لان احتسِبت له البطولة.... ولأيجادِها .

– الزوجة صديقة ام زوجة ؟

– هي زوجة لكل واجباتها العائلية.... وهي الصديقة لتحّمُلِ مراهقةِ زوجها.

– الاغاني القديمة؟

– المقام العراقي، وياس خضر وسعدون وكاظم الساهر، والعرب (أم كلثوم، عبد الوهاب، عبد الحليم حافظ).

– انت والطبخ؟

– بعض الاكلات العراقية الشعبية.

– الكرم – النظافة – الاناقة ؟

– كرم النفس (الآخرون يتحدثون عني) النظافة قلباً وقالباً وبيتاً ويسعدني أن أكون سبباً بنظافة المكان الذي تطأهُ قدماي، أناقة المنطق والهندام مهمان لديّ.

– حفظ السر الى اي مدى عندك؟

– أعتبر نفسي ستلايت يستلم ولن ولم يُرسل، وهذا ما تربيّتُ عليه.

– من الشرق لك الاماني بحياة سعيدة .

هيفاء وهبي تروّج لجديدها "ولد"... والجمهور يترقّب وصول اجمل سيارة أجرة "Haifaxi"

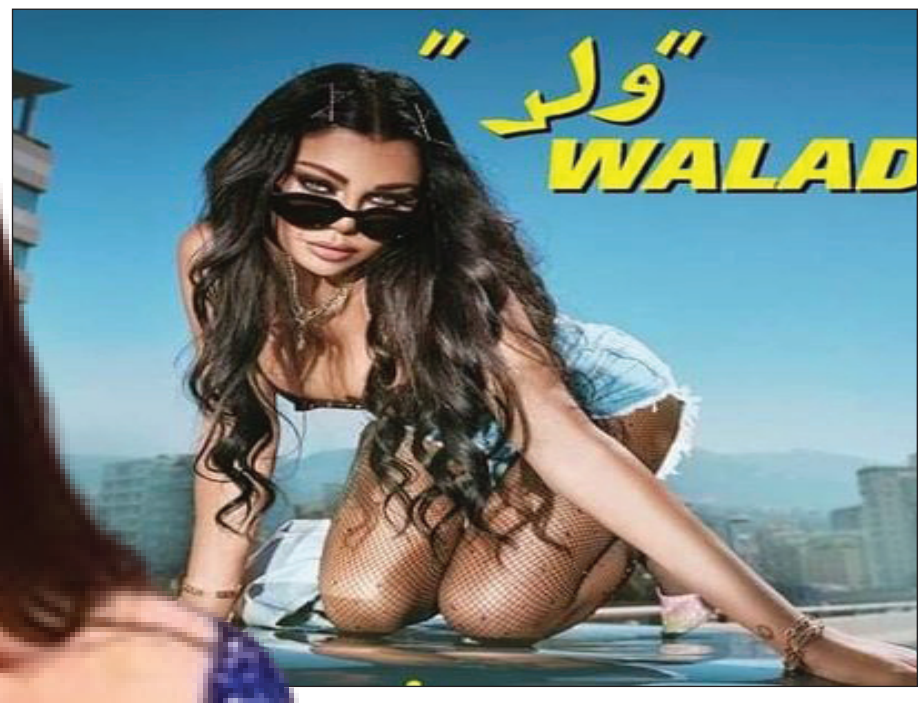

دون سابق إنذار، أفرحت النجمة اللبنانيّة هيفاء وهبي متابعيها على مواقع التواصل الإجتماعي بنشر الإعلان الترويجي الجديد لجديدها الفنّي بعنوان "ولد".

ولم تحدّد الفنانة هيفاء وهبي موعد طرح جديدها، بل اكتفت بالقول "قريباً جداً! أقرب ممّا تتوقّعون. مُتشوّقة لتشاهدون العمل الجديد. تابعوني"، وتخطّى الفيديو عتبة المليوني مشاهدة في أقلّ من ٢٤ ساعة على تطبيق انستغرام، كما تصدّرت هيفاء الترند على تويتر في لبنان وتونس والاردن والمملكة العربية السعودية وغيرها.

ونشرت الديفا هيفاء وهبي البوستر الدعائي لأغنية "ولد" المُنتظرة، وظهرت على سيارة أجرة كُتب عليها "Haifaxi"، وهو الأمر الّذي دفع عدد من المغرّدين الى القول انّهم يترقّبون وصول "أجمل سيارة أجرة "Haifaxi".

الجمهور ينصف ياسمين صبري بعد ترند «توبا»: «قمر في شوارع باريس»

تُشارك النجمة المصرية ياسمين صبري في فعاليات أسبوع الموضة في العاصمة الفرنسية باريس، وجذبت ياسمين الجمهور المصري والعربي، بفستان باللون الفوشيا، ونسقته مع حقيبة باللون ذاته، وحذاء أيضًا باللون الفوشيا.

وفي سياق مماثل، ظهرت النجمة التركي «توبا» بإطلالة مماثلة باللون الفوشيا ولكن بفستان مفتوح لتتصدر الثنائي محركات البحث في «جوجل»، ومواقع التواصل الاجتماعي، عقب انتشار صورة تظهر فيها النجمة توبا وفي الخلفية كانت تسير ياسمين صبري في المكان ذاته الذي تلتقط فيه توبا الصور.

البداية كانت عندما شاركت توبا لقطات عبر حسابها الشخصي على انستغرام، وتظهر فيها بالثوب الفوشيا في أحد شوارع باريس، بينما اكتشف المتابعين أن هناك سيدة تسير ورائها ترتدي فستان الفوشيا واكتشفوا بعد تقريب الصورة أنها النجمة ياسمين صبري.

وبدأ بعض المتابعين من عشاق النجمة ياسمين صبري، في المزاح ومغازلة نجمتهم المفضلة، وانهالت التعليقات على صور النجمة التركية توبا والتي تظهر في خلفية صورها ياسمين، ليحاول بعضهم أن يُقلل من جمال توبا فيما يبحث عن رؤية ياسمين صبري التي وصفوها بـ«القمر»، فيما قال عنها آخرون: «قمر في شوارع باريس».

ونشأت النجمة التركية توبا صاحبة الأربعين خريف في مدينة أسطنبول بتركيا، وعرفها الجمهور المصري والعربي، بسبب أدوارها الرومانسية المتعددة، حيث شاركت في عدة أعمال درامية أبرزها: «سنوات الضياع، عاصي، بائعة الورد، والعشق الأسود».

وكانت الفنانة ياسمين صبري، أكدت أنه لا يوجد لها عداءات مع زملائها داخل الوسط الفني، قائلة «اه طبعاً مفيش وميصحش أبداً».

اعلان غلق اكتتاب

يعلن مصرف المستشار الاسلامي / المساهمة الخاصة / فرع الرئيسي عن غلق الاكتتاب العام في زيادة راس مال الشركة الايلاف للصرافة المساهمة الخاصة و ذلك للاكتتاب بكامل الاسهم المطروحة للاكتتاب و قد كان الغلق نهاية الدوام الرسمي ليوم الاحد المصادف ٢٠٢٢/١٠/٢ وذلك لمصادفة يوم غلق الاكتتاب يوم ٣٠ /٩/ ٢٠٢٢ يوم جمعة

مع التقدير

المدير المفوض

مجلس القضاء الأعلى
رئاسة محكمة استئناف كركوك الاتحادية
محكمة الأحوال الشخصية في الزاب
العدد/٢٢٢/ش/٢٠٢٢
التاريخ/٢٠٢٢/١٠/٤
إلى / المدعى عليه (صلاح عبد الله حسن) مجهول محل الاقامة
الموضوع/ تبليغ قرار حكم غيابى
بتاريخ ٢٠٢٢/٨/٣١ اصدرت هذه المحكمة حكما غيابيا في الدعوى الشرعية المرقمة ٢٢٢/ش/٢٠٢٢ المقامة قبل زوجتك المدعية رقية سليم عبد يقضي/
اولا/ الحكم بالتفريق بينك و بين زوجتك المدعية للضرر بسبب انتمائك لعصابات داعش الارهابية.
ثانيا/ الحكم بتابيد وصحة حصانة المدعية لطفلتيكم القاصرتين كل من (ابرار و عبد الرحمن ورغد واسيا و موده) ولمجهولية محل اقامتك عليه اقتضى تبليغك اعلانا بواسطة الصحف بالقرار الصادر بحقك وفي حالة عدم اعتراضك على القرار المذكور سوف يكتسب الدرجة القطعية
القاضي
ابراهيم محمد دلي
////////////////
محكمة الاحوال الشخصية في كركوك
العدد / ٥٩٩٥/ش/٢٠٢٢
التاريخ / ٢٠٢٢/٩/١٥
المدعي / دريد محمد عطية
المدعى عليه/ ايبك شاهين صباح
قررت هذه المحكمة الحكم بالزام المدعى عليها(ايبك شاهين صباح) بمطاوعة زوجها المدعي (دريد محمد عطية) وذلك في الدار المهياة من قبله الواقعة في مدينة كركوك مجمع مدينتي والمرقمة ١١٥ حي المهندسين مع تحميلك المصاريف واتعاب محاماة وكيل المدعي ولمجهولية محل إقامتك تقرر تبليغك اعلانا بصحيفتين محليتين ولك حق الاعتراض والتمييز خلال مدة القانونية وبعكسه سيكتسب القرار الدرجة القطيعة وفق الأصول
القاضي
نهاية محسن شاكة
////////////////
محكمة بداءة كركوك
العدد / ٢٥٧٦/ب/٢٠٢٢
المدعى عليه / شيرزاد ملا صالح
اقام المدعي(عبدالكريم حمد كريم) الدعوى المرقمة اعلاه يطلب فيها الحكم بالزامك بدفع المبلغ قدره (٧,٠٠٠,٠٠٠) سبعة ملايين دينار عن قيمة كارتات رصيد موبايل حسب الكمبيالة المرقمة خاصة ٣٩٨٤ بتاريخ ٦/٢/ ٢٠٢٢ ولمجهولية محل إقامتك تقرر تبليغك اعلانا بصحيفتين محليتين عليك الحضور يوم المرافعة ١٠/١٩/ ٢٠٢٢ او ارسال من ينوب عنك قانونا وبعكسه ستجري المرافعة بحقك غيابيا وفق الاصول
القاضي / عبد محمد علي درويش

اعلان
الى الشريك / سلام حسن عذار
اقتضى حضورك الى صندوق الاسكان العراقي الكائن في البصرة – كوت الحجاج – مجمع وزارة الاعمار والاسكان – تقاطع حي الرسالة وذلك لتثبيت اقرارك بالموافقة على قيام الشريك (علاء حسن شهاب) بالبناء على حصته المشاعة في القطعة المرقمة (١ / ١٥٢٧) مقاطعة (٦٢ / اراضي الصبخ) لغرض تسليفه قرض الاسكان وخلال مدة اقصاها (١٥) يوما داخل العراق وشهرا خارج العراق من تاريخ نشر الاعلان وبعكسه سوف يسقط حقك في الاعتراض مستقبلا .

الاخيرة

يومية سياسية عامة
العراق الاخبارية
جاسم حيدر
المدير التنفيذي
للمؤسسة

البريد الالكتروني : iraqpaper@yahoo.com
الموقع الالكتروني : www.iraqpaper.com

السنة الثانية عشر / العدد 1734 / الاربعاء 5/ 10 / 2022
رقم الايداع في وزارة الثقافة دار الكتب والوثائق ببغداد (2180)
معتمدة لدى نقابة الصحفيين العراقيين برقم 754

محافظ ميسان : افتتاح وتشغيل مشروع مجاري (ثقيلة + إمطار) مع محطة الرفع لمنطقة حي المصطفى وبطاقة (٢٧٠٠) م٣/ساعة (مياه ثقيلة وأمطار) وسيخدم أكثر من (٢٥٠٠) دار سكني

العراق الاخبارية / ابو الحسن السعد
افتتح محافظ ميسان الأستاذ « علي دواي لازم » , مشروع مجاري (ثقيلة + أمطار) مع محطة الرفع لمنطقة حي المصطفى والمنفذ من قبل (شركة مجرى الخيرات للمقاولات) ضمن تخصيصات المحافظة وبطاقة (٢٧٠٠) م٣/ساعة (مياه ثقيلة وأمطار) وسيخدم أكثر من (٢٥٠٠) دار سكني .
وقال المحافظ : تتضمن إعمال المشروع مد خطوط ناقلة وشبكات مياه الإمطار والمياه الثقيلة وتشييد مانهولات مختلفة الإحجام باستخدام أنابيب مختلفة الأقطار وتشييدها من الخرسانة المسلحة مع محطات الرفع وخطوط الدفع والمضخات الغاطسة بمختلف الإحجام بموجب منسوب الإسفلت لفل . وأضاف : أن محافظة ميسان أدرجت مشروع (قلع وفرش الحصى الخابط والأرصفة الجانبية والتبليط) لمنطقة حي المصطفى ضمن خطة عام ٢٠٢٢ بعد إن أنجزت كافة خدمات البنى التحتية في المنطقة . وبين : إن خطة عام ٢٠٢٢ ستكون خطة واسعة ومتنوعة في نوع المشاريع وعددها ولكافة القطاعات والتي تم تخصيص مبالغها ضمن قانون الدعم الطارئ للأمن الغذائي والتنمية وان شاء الله بعد المصادقة عليها من قبل وزارة التخطيط وتمويلها من قبل وزارة المالية ستتم المباشرة بإعلان وإحالة مئات المشاريع المهمة والنوعية في عموم المحافظة ولمختلف القطاعات .

الزميله ريم اكرم ابراهيم تقدم باقة ورد للزميل رئيس مؤسسة الشرق بمناسبة سلامته من حادث السير الذي تعرض له مؤخرا

بغداد/ خاص
استقبل الزميل رئيس مؤسسة الشرق للصحافة والاعلام الاستاذ عبد الرسول الاسدي في مكتبه الزميله الاعلامية ريم اكرم ابراهيم والتي بدورها قدمت باقة ورد للاستاذ الاسدي بمناسبة سلامته من حادث السير الذي تعرض له مؤخرا. من جانبه شكر الزميل الاسدي الزميله ريم اكرم ابراهيم متمنيا لها الموفقية والنجاح في عملها شاكرا لها هذه الالتفاتة الكريمة.

الوائلي يفتتح جناح إداري وورشة متكاملة في بناية الكلية التقنية الهندسية

افتتح محافظ النجف الأشرف الدكتور المهندس ماجد الوائلي جناح إداري جديد ضمن بناية الكلية التقنية الهندسية التابعة إلى جامعة الفرات الأوسط وذلك خلال الاحتفالية التي أقيمت بهذه المناسبة وحضرها رئيس الجامعة الدكتور مظفر الزهيري وعمداء الكليات والكوادر التدريسية والإدارية في الجامعة.
كما تم افتتاح ورشة متخصصة لقسم هندسة الطيران في الكلية التقنية الهندسية والتي تحتوي على أجهزة مختلفة ونماذج طائرات ووسائل توضيح للطلبة. الزهيري قدم شكره للمحافظ على دعمه وإسناده للجامعة من خلال إدراج مشاريع متعددة تخص الجامعة ضمن خطة المشاريع القادمة للمحافظة.
الوائلي في كلمة له أشاد بجهود الجامعة والعاملين فيها والتي تسعى إلى تطوير الجامعة والارتقاء بها إلى أفضل المواقع بين الجامعات ، مؤكداً دعمه لكل المؤسسات التعليمية إيماناً بالدور الكبير لها في صناعة مستقبل البلد وتطوره.
وعلى صعيد متصل كرّم الوائلي مجموعة من الأساتذة والموظفين بشهادات تقديرية لجهودهم المميزة.

محافظ واسط يطلع على عددٍ من مشاريع مدينة الكوت لمتابعة نسب الإنجاز فيها وتقدم العمل

العراق الاخبارية / كاظم حسين
اطلع محافظ واسط د. محمد جميل المياحي على عددٍ من مشاريع مدينة الكوت لمتابعة نسب الإنجاز فيها وتقدم العمل ومن هذه المشاريع :.
- مشروع مجاري منطقة السفحة بلغت نسبة الانجاز ٤٥ ٪
- مشروع مجاري الثقلين نسبة الإنجاز ٦٥ ٪
- متابعة أعمال تطوير شارع الشيخ الوائلي الرابط بين الجسر الحديد ومدخل حي كوت
- متابعة تأهيل وترميم عددٍ مُمكن من المدارس لتكونٍ جاهزة في العام الدراسي المُقبل
مؤكداً على ضرورة إكمالِ المشاريع الكبيرة وإدخالها للخدمة خاصة تلكَ التي ترتبط بشبكة الطرق الرئيسية لفك الاختناقات المرورية الكبيرة .

مؤسسة الشرق تشيد بالاداء المهني الرائع والجهد الانساني للدكتور نجاح رحيم معاون مدير عام دائرة صحة الكرخ

تحية حب واعتزاز وتقدير لجناب الاخ الدكتور نجاح رحيم معاون مدير عام دائرة صحة الكرخ لما يبذله من جهد قيم في اداء واجبه الوطني والانساني وما يتحلى به من حس اخلاقي ووعي بابجديات المهنة . لقد قدمت لنا مثالا اعلي في الحرص والمثابرة والمسؤولية فشكرا لكم من القلب لانك مثال نقي وناصع للنبل والانسانية والخلق القويم ووفقك الله لكل خير

منذر الحجامي
نائب رئيس المركز الاعلامي الثقافي العراقي

منتدى الإعلاميات العراقيات

يقيم ورشة تدريبية حول آليات حملات المناصرة الإعلامية لدعم قضايا المراة

بغداد / عمار العبودي

اقام منتدى الاعلاميات الاعراقيات بالتعاون مع منظمة الامم المتحدة ورشة تدريبية حول آليات حملات المناصرة والمدافعة الإعلامية لدعم قضايا المرأة بحضور عدد كبير من الصحفيين والناشطين المدنيين للفترة من ٢٨_ ٣٠ / ٩ / ٢٠٢٢ .
في اليوم الاول بدات الورشة بالتعارف وكسر الجمود و قدمت مدربة الورشة أنتخاب القيسي شرح مفهوم المناصرة والمبادئ الاساسية لها وتقديم عرض توضيحي حول حملات المدافعة والمناصرة ومميزات وعناصر المناصرة (تمرين عملي) بالاضافة الى شرح الخطوات الخمس نحو إستراتيجيات فعالة وشرح مبدأ التفكير الاستراتيجي و الإبتكار التكتيكي .
وفتح باب المناقشة والحوار
وفي اليوم الثاني تم إستعراض ماتم تناوله في التدريب السابق وشرح نظرية إعرف نفسك _ إعرف عدوك _ إعرف الأرض وعرض توضيحي حول حملات المدافعة والمناصرة والحديث عن خطوات نحو الإبداع التكتيكي وبعدها تم تقسيم خمسة مجاميع وتوزيع المهام للأعداد وعروض توضيحية لدعم قضايا المراة الإعلامية وتقديم عرض توضيحي مؤرشف عن الدعم الاعلامي لقضايا المراة
وفتح باب المناقشة والحوار .
وفي اليوم الثالث تم إستعراض ماتم تناوله في التدريب السابق وتم إستعراض عمل المجموعة الاولى وعمل المجموعة الثانية وعمل المجموعة الثالثة وعمل المجموعة الرابعة وعمل المجموعة الخامسة وتبدأ بعدها مرحلة تقييم عمل المجموعة الاولى وتقييم عمل المجموعة الثانية وتقييم عمل المجموعة الثالثة وتقييم عمل المجموعة الرابعة وتقييم عمل المجموعة الخامسة
وقالت مدربة الورشة إنتخاب القيسي (اقام iwjf هذه الورشة التدريبية، لاتاحة الفرصة للمشاركين والمشاركات بتطوير مهاراتهم في ادارة وسائل التواصل الاجتماعي وتقنيات ادارة الحملات الاعلامية.
وتحسين مهارات المشاركات والمشاركين في المناصرة ورفع الوعي وادارة الحملات من خلال تدريبهم
وقد تعلمو خلال ٣ ايام كيفية إنشاء وتنفيذ الحملات عبر التخطيط لاستراتيجيات منهجية مع تطويرهم من ناحية الإبداع التكتيكي) واضافت القيسي (ان هذه الورش تعلم فيها المتدربون كيفية القيام بحملات المناصرة لقضايا المراة و توزعت على محافظات بغداد والبصرة وصلاح الدين وفي بغداد على شكل وجبتين سيتم إختيار الافضل منهم لورش لاحقة متطورة اكثر)
وقالت رئيسة منتدى الإعلاميات العراقيات نبراس المعموري (ان المنتدى وبالتعاون مع منظمة الامم المتحدة ودائرة تمكين المراة في الامانة العامة لمجلس الوزراء اقام هذه الورشة وشارك فيها مجموعة من المتدربين تلقوا فيها تدريبات لمدة ثلاثة ايام) واضافت (إن أهداف الورشة هو التعريف بمفهوم المناصرة والمرافعة والتعريف بالمفاهيم والمصطلحات المنهجية وتصميم حملات المناصرة والمرافعة) واشارت المعموري الى (ان الغاية منها هو الوصول الى تعريف مشترك لمفهوم المناصرة ومبادئه)
وقال مدير تحرير جريدة الشرق واحد المتدربين في الورشة (استطعنا من خلال هذه الورشة التعرف على مفهوم المناصرة وهو مجموعة من الانشطة يتم تنظيمها للتأثير على سياسات وأفعال الآخرين بغرض أحداث تغييرات إيجابية في حياة المجتمع وتقوم على أساس الخبرة والمعرفة المكتسبتان من العمل مع كافة الفئات العمريةللمجتمع مباشرة) واضاف العبودي (لقد تعرفنا ايضا على اهم مميزات وعناصر المناصرة وهي تحقيق قضية عادلة وكذلك توازن القوى) ونوه الى (الورشة تطرقت الى ان عملية التأثير في صانعي القرار بهدف احداث تغيير في قضية معينة على ثلاث مستويات هي ١_ التغيير في القوانين او السياسات ٢_ التغيير في التطبيق ٣_ التغيير في سلوكيات الناس وإن هناك خمس خطوات نحو الإبداع التكتيكي هي تحديد المشكلة وبناء رؤية مشتركة وتحديد نطاق العمل وابتكار واختيار التكتيكات واعداد خطة عمل للتنفيذ)

تهنئة

أتقدم بأحلى التهاني والتبريكات الى الاخ النائب :

الحاج محسن المندلاوي

بمناسبة إختياره لمنصب النائب الأول في مجلس النواب العراقي وهذا إن دلّ على شي فانما يدل هلى كفاءته ونزاهته وفعلا كان تطبيقا لمقولة (الرجل المناسب في المكان المناسب) ...داعين الباري (عز وجل) ان يوفقه ويسدد خطاه لخدمة العراق وشعبه

عمار العبودي
مدير تحرير
جريدة العراق الاخبارية

الروژبياني يبحث مع رئيس الجامعة التقنية الشمالية الاستعدادات الجارية للعام الدراسي الجديد

العراق الاخبارية / حسين هاشم
أستقبل النائب الأول لمحافظ نينوى سيروان روژبياني السيدة رئيس الجامعة التقنية الشمالية الدكتورة علياء عباس علي العطار في مكتبه بديوان المحافظة بحضور النائب الثاني حسن العلاف وقائممقام الموصل أمين الفنش.
وتم التباحث بشأن الاستعدادات الجارية للعام الدراسي الجديد، و مشاريع البناء والإعمار والتأهيل في الجامعة .
وجرى التأكيد على ضرورة التعاون المشترك بين حكومة نينوى المحلية و رئاسة الجامعة بما يخدم أساتذة و طلبة الكلية والمعهد .
وأشاد الروژبياني بدور رئيس الجامعة التقنية الشمالية والتي تسعى للارتقاء بمكانة الجامعة وتطويرها .

عيد ميلاد سعيد

اطفا الرائع علي ياسر ابراهيم شمعة عيد ميلاده في اجواء تحفها البهجة والسعادة والاطمئنان نتمنى له العمر المديد والصحة والعافية وعقبال الف عام والف مبروك

سهيل الكناني
مدير العلاقات العامه