النزاهة تدعو لإنشاء صندوق سيادي خاص بإنشاء وصيانة الطرق والجسور

محافظ صلاح الدين يفتتح بناية ثانوية الاستقلال المختلطة في ناحية الأنصار التابعة لقضاء الدجيل

العراق الاخبارية
يومية سياسية عامة
14 عاما من العطاء

العراق الاخبارية / احمد صلاح الدين

افتتح محافظ صلاح الدين إسماعيل خضير الهلوب بناية (ثانوية الاستقلال المختلطة) في ناحية الأنصار التابعة لقضاء الدجيل بواقع اثنتي عشرة صفاً. وتعد المدرسة من الصروح العلمية التي ستساهم في استقطاب الأعداد المتزايدة من الطلبة في المنطقة. وحضر الافتتاح مدير عام تربية المحافظة أمجد محمد طلمس وقائممقام قضاء الدجيل ومعاون المحافظ للشؤون الإدارية أديب نزار والمستشار الفني للمحافظ ومدير الناحية ومدراء الدوائر ، وحشد من مواطني الناحية.

السنة الرابعة عشر / العدد 1841 / الخميس 2 / 3 / 2023 | معتمدة لدى نقابة الصحفيين العراقيين برقم 754 | للاتصال / 07703343316

الأسدي يعلن إطلاق منصة «مهن» لتوظيف الباحثين عن العمل في القطاع الخاص

أعلن وزير العمل والشؤون الاجتماعية الأستاذ أحمد الأسدي ، عن إطلاق منصة «مهن» لتوظيف الباحثين عن العمل في القطاع الخاص.

وقال الأسدي في مؤتمر صحفي، إن «الوزارة أطلقت اليوم منصة (مهن) لتوظيف الباحثين عن العمل في القطاع الخاص»، مبيناً أن «هذه تعتبر أول منصة على مستوى العراق للربط بين الشباب الباحث عن العمل ولا نسميهم العاطل عن العمل».

وأضاف، أنه «مع وجود البرامج والاستعدادات لن تبقى الصفة ملاصقة للشباب بل سيكونوا باحثين عن العمل»، مشيراً إلى أن «منصة مهن هي منصة للربط بين الباحث عن العمل وبين القطاع الخاص وما يحتاج إليه من عمالة ماهرة ومتنوعة وبين الأدوات الحكومية لتشجيع وتنشيط العمل».

وتابع، أن «تكنولوجيا المعلومات والاتصالات ضرورية لدفع عجلة التطور في العالم، وهذا ما سارت عليه كل الدول المتقدمة التي أسست أساسات متينة انطلق على إثرها عمل واسع تحقق نتائجه كل يوم»، موضحاً أن «إطلاق المنصة هو المسير على هذا النهج الذي تقدمت من خلاله الأمم وتكنولوجيا المعلومات».

وأوضح أن «منصة مهن التي تطلقها مديرية التدريب المهني في وزارة العمل والشؤون الاجتماعية ستمكن الشباب الباحث عن العمل للوصول إلى الشركات وأصحاب الأعمال وأصحاب المصالح المختصة بالعمل والدوائر والمراكز الحكومية المعنية بالتدريب والعمل والمراكز الأهلية عن طريق المنصة التي ستكون في تطبيقات هواتفهم أو الحواسيب المحمولة».

رئيس الوزراء لغوتيريش: العراق تجاوز أزمته السياسية وأصبح مفتاحاً لحل أزمات المنطقة

أكد رئيس مجلس الوزراء محمد شياع السوداني أن العراق تجاوز أزمته السياسية وأصبح مفتاحاً لحل أزمات المنطقة.

وذكر المكتب الإعلامي لرئيس مجلس الوزراء، في بيان، أن «رئيس مجلس الوزراء محمد شياع السوداني، استقبل الأمين العام لمنظمة الأمم المتحدة أنطونيو غوتيريش، الذي وصل إلى العاصمة بغداد مساء أمس، في زيارة رسمية».

وأضاف البيان، أنه «جرى خلال اللقاء بحث العلاقات الثنائية بين العراق والمنظمة الدولية، واستعراض آفاق التعاون في ملفات النازحين والدور الدولي المطلوب، ومواجهة تحديات المناخ والحاجة للمساعدة الدولية في هذا الملف، وكذلك جهود العراق في ترسيخ ثقافة حقوق الإنسان وتعزيز التنمية المستدامة، ودوره الريادي في خفض التوترات بالمنطقة وضمان استقرارها».

وقدم رئيس الوزراء، بحسب البيان، «شكره لبعثة الأمم المتحدة في العراق (يونامي)، وجهودها في مساعدة العراق بمراحل مختلفة»، مؤكداً أن «العراق تجاوز أزمته السياسية، وتركزت جهوده على التحديات الاقتصادية والبيئية، وقد وضعت الحكومة عدة أولويات لمواجهة تلك التحديات».

وبيّن السوداني، أن «انتصار العراق على عصابات داعش الإرهابية، حصل لتلاحم العراقيين وإيمانهم بالتعايش السلمي، ليصبح العراق اليوم مفتاحاً لحل الكثير من أزمات المنطقة، والقيام بدور إيجابي في تسوية الأزمات الإقليمية».

واستعرض خلال اللقاء، «خطط الحكومة لتطوير قطاع الشباب واستثمار قدراتهم وإمكانياتهم، وسعيها لتنويع الاقتصاد، فضلاً عن انتهاجها مبدأ الشراكات الاقتصادية المتعددة في علاقاتها الخارجية».

من جانبه، وصف الأمين العام للأمم المتحدة زيارته للعراق بـ«المميزة»، مؤكداً «دعم المجتمع الدولي للعراق في ملف التحديات المناخية، وملف النازحين».

وأشاد غوتيريش، بـ«أولويات الحكومة وتركيزها على ملف مكافحة الفساد وثمن قرارها لإعادة النازحين إلى مناطقهم، ووصفه بالقرار الشجاع والإيجابي».

وأكد، «استعداد الأمم المتحدة لدعم حكومة العراق إزاء التحديات التي تواجهها»، معرباً عن «تفاؤله بما تقوم به الحكومة العراقية من جهود في جميع المجالات».

بحضور مسؤولين وممثلي عدد من المؤسسات العراقية

وزيرُ النقل يترأس اجتماعا موسعا لبحث نشاطات المجلس التنسيقي العراقي السعودي

ترأس معالي وزير النقل الأستاذ رزاق محيبس السعداوي، اليوم الأربعاء، اجتماعا موسعا في مقر الوزارة، لبحث أعمال المجلس التنسيقي العراقي السعودي، في ما يخص قطاع النقل، بحضور ممثلين عن عدد من الوزارات والمؤسسات الحكومية.

وقال بيان للمكتب الإعلامي لوزارة النقل، إن السيد السعداوي ترأس اجتماعا موسعا للجنة النقل والمنافذ الحدودية والموانئ المنبثقة عن المجلس التنسيقي العراقي ـ السعودي، حيث جرى استعراض نشاطات وأعمال النقل عبر المنافذ الحدودية والنقل الجوي.

وأضاف البيان، أن اللجنة التي يرأسها معالي وزير النقل شهدت حضور أعضائها وهم كلّ من: رئيس هيئة المنافذ الحدودية، ومدير عام الجمارك، ومدير عام شركة موانئ العراق التابعة لوزارة النقل، ومدير عام الجوازات والإقامة، ورئيس مجلس الأعمال العراقي السعودي، وسكرتارية اللجنة في الأمانة العامة لمجلس الوزراء/ قسم العلاقات الدولية. وقد جرت استضافة عدد من ممثلي وزارة النقل، وهم كل من السيد الوكيل الفني للوزارة، والسيد المدير العام للخطوط الجوية العراقية، والسيد المدير العام لشركة النقل البري، والسيد مدير عام الدائرة القانونية في مقر الوزارة. وأكد البيان، أن المجتمعين اتفقوا على ضرورة تسريع حركة التبادل التجاري عبر المنافذ الحدودية، وتقديم تقارير دورية عن تلك النشاطات للقياس والتحسين. وفي ما يتعلق بالنقل الجوي، ذكر البيان أنه جرت مناقشة استمرار التعاون الفني بين البلدين، وتحديداً في مجالات النقل الجوي والسلامة الجوية.

المندلاوي يخاطب رئيس الوزراء لتحويل قراء المقاييس على الملاك الدائم

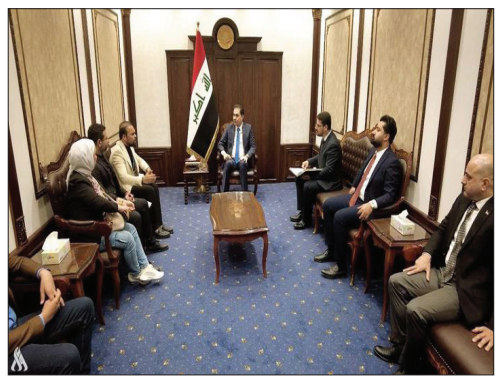

خاطب النائب الأول لرئيس مجلس الوزراء محسن المندلاوي رئيس الوزراء لتحويل قراء المقاييس على الملاك الدائم في موازنة العام الحالي.وذكر المكتب الإعلامي للنائب الأول في بيان , أن «المندلاوي، استقبل مجموعة من ممثلي قراء المقاييس العاملين بصفة عقد بوزارة الكهرباء والبالغ عددهم أكثر من ٧ آلاف عامل، واستمع الى مطالبهم ومشاكلهم والتعهد بمعالجتها مع الجهات المعنية».

ودعا المندلاوي، «بكتاب رسمي رئيس مجلس الوزراء محمد شياع السوداني، بالموافقة على تحويل قراء المقاييس على الملاك الدائم، وتضمينهم في الموازنة العامة الاتحادية للعام الحالي». وأكد «ضرورة إيجاد حل جذري لهم بهدف تثبيتهم على الملاك الدائم أسوة بأقرانهم من المتعاقدين مع الوزارة في مختلف الاختصاصات والذين جرى تثبيتهم في وقت سابق، والنظر في طلبهم الذي يرجون فيه تحويلهم على الملاك ضمن موازنة العام الحالي خدمة للصالح العام».

محافظ بغداد يبحث مع وفد شركة تويوتا خطتها للتوسع بالسوق العراقي

استقبل محافظ بغداد المهندس محمد جابر العطا، وفداً من شركة تويوتا في العراق، لبحث جملة من الملفات ذات الاهتمام المشترك، فضلاً عن إمكانية بناء مخازن رئيسة للشركة. وقال المحافظ خلال لقاءه رئيس الشركة سردار البيباني والمدير المفوض يوتاكا ايزاكي، «إن الاستثمار هو الطريق الأمثل لتطوير بيئة العمل في العراق بصورة عامة»، لافتاً إلى «أن فتح الباب أمام المستثمرين والشركات الاستثمارية سيسهم إلى حد كبير في توفير فرص عمل للشباب وامتصاص البطالة».

وأشار العطا إلى أن «محافظة بغداد ستكون داعمة لكل ما من شأنه توفير فرص العمل للشباب وتحسين الواقع الاقتصادي وتحسين البيئة و زيادة السلامة لمستخدمي الطريق من خلال السيارات الهجينة والصديقة للبيئة، واستقطاب شركات كبيرة للعمل في العاصمة»

النفط: إيرادات شباط الماضي بلغت أكثر من ٧ مليارات دولار

أعلنت وزارة النفط أن إيرادات شهر شباط الماضي بلغت أكثر من ٧ مليارات دولار.وقالت الوزارة في بيان , إن «كمية الصادرات من النفط الخام لشهر شباط الماضي بلغت (٩٢) مليوناً (٢٥٥) ألفاً و(٦١٠) براميل، بإيرادات بلغت (٧,٠٨١) مليار دولار».وأضافت أن «مجموع الكميات المصدرة من النفط الخام من الحقول النفطية في وسط وجنوب العراق بلغت (٨٩) مليوناً و(١٤٠) ألفاً و (٤٤٨) برميلاً، أما من حقول كركوك عبر ميناء جيهان فقد بلغت الكميات المصدرة مليونين و(٨٣٤) ألفاً و(٣٩٣) برميلا»، موضحة، أن «معدل الكميات اليومية المصدرة بلغت (٣) ملايين و(٢٩٥) ألف برميل في اليوم».وأكدت، أن «معدل سعر البرميل الواحد بلغ أكثر من (٧٦,٧٥) دولاراً». يذكر أن وزارة النفط ومن خلال إيمانها باطلاع الشعب على عمليات التصدير والإيرادات المتحققة منه اتخذت هذا الإجراء الشهري.

وزير المالية تبحث مع وفد برلماني أهم المحاور المتعلقة بالجوانب المالية والاقتصادية

بحثت وزيرة المالية طيف سامي مع وفد برلماني أهم المحاور المتعلقة بالجوانب المالية والاقتصادية. وقالت وزارة المالية في بيان ,ان « وزير المالية طيف سامي استقبلت، أمس ، وفدا من أعضاء مجلس النواب ضم كل من (سميعة غلاب / عائشة المساري / زيتونة الدليمي / كامل العكيلي / احمد رشيد السلمان / يوسف الكلابي)».

وأعربت وزير المالية خلال اللقاء «عن تقديرها لجهود تعزيز أواصر التعاون والتنسيق المشترك مابين المؤسستين التشريعية والتنفيذية، على النحو الذي يضمن تحقيق أهداف المنهاج الحكومي الذي اقره مجلس النواب، ومن شأنه تقديم الخدمات للمواطنين ولمختلف الشرائح وإنجاز المشاريع التنموية لمصلحة الاقتصاد الوطني». وأضافت الوزارة ان «اللقاء شهد مناقشة أهم المحاور المتعلقة بالجوانب المالية والاقتصادية ، والتركيز على ضرورة مضاعفة الجهود مابين وزارة المالية واللجنة المالية البرلمانية، فضلا عن بحث أهم البرامج التي تتضمنها مسودة مشروع قانون الموازنة المقبلة، والوصول الى رؤى مشتركة بهدف إنضاج القوانين اللازمة لتحقيق متطلبات التنمية الشاملة للاقتصاد العراقي».

خلال زيارته لمحافظة ديالى وزير التربية الدكتور إبراهيم نامس الجبوري يشيد بدور المحافظة بدعم القطاع التربوي

استقبل محافظ ديالى الأستاذ مثنى التميمي وزير التربية الدكتور إبراهيم نامس الجبوري بمكتبه في ديوان محافظة ديالى.

ورحب محافظ ديالى بوزير التربية والوفد المرافق له، مبينا ان زيارة الجبوري تزامنت في يوم ومناسبة نفخر بها ألا وهي عيد المعلم.

وبحث محافظ ديالى مع وزير التربية الملف التربوي بشكل عام، لا سيما ما عانته المحافظة بانطلاق العام الدراسي الحالي وملف نقص الكتب والمستلزمات المدرسية.

وكذلك بحث الجانبان ملف الأبنية المدرسية وما تحتاجه المحافظة من مدارس لسد النقص وفك الدوام الثنائي.

واطلع وزير التربية على ملخص للملف التربوي في المحافظة، وأثنى على الدور الكبير الذي لعبته الإدارة المحلية في تعزيز الملف التربوي والتعليمي لا سيما بناء المدارس وتجهيز المستلزمات المدرسية والكتب.

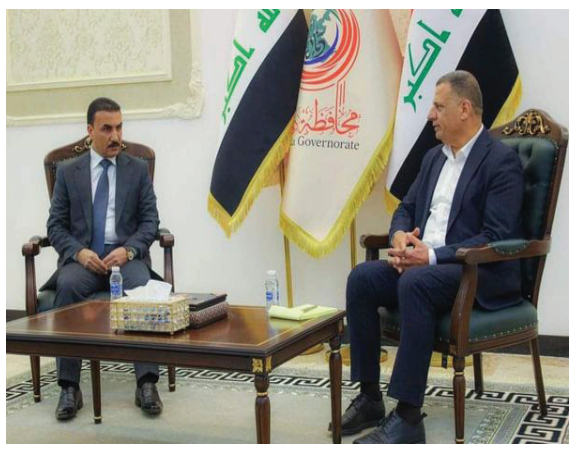

مدير عام المديرية العامة للماء المهندس عمار الجبوري يلتقي مدير ماء محافظة كركوك المهندس عباس إسماعيل في مكتبه بالوزارة

التقى المهندس عمار الجبوري في مكتبة بديوان الوزارة المهندس عباس إسماعيل مدير مديرية ماء محافظة كركوك وبحضور مدراء أقسام المديرية العامة للماء وتناول اللقاء بحث ومناقشة سير الأعمال في مديرية ماء محافظة كركوك وأهم الإجراءات الفنية والإدارية والقانونية والمالية المتبعة في سير إجراءات عمل مشاريع الماء في المحافظة ومنها مشروع ماء كركوك الموحد المنجز حديثا من قبل شركة الفاو الهندسية العامة والذي يعمل بطاقة ١٢

م٣بالساعة وديمومة واستمرار عملية ضخ الماء لأهالي كركوك لاسيما بعد إكمال أعمال الصيانة التي جرت مؤخرا علية ،كذلك تطرق اللقاء الى الاهتمام والدعم لمشروع ماء تازة والذي وصل مستوى الإنجاز فيه فوق ٤٠٪ الجبوري أكد على الإسراع في إجراءات تثبيت العقود ومشاكل ومعوقات وطلبات ومشاكل المواطنين والموظفين في مديرية ماء محافظة كركوك والاهتمام بها وحلها بالسرعة الممكنة.

دائرة الطرق والجسور تختتم ورشة العمل التدريبية التي أقامتها تحت عنوان (تقنيات التسوية لفض النزاعات)

اختتمت دائرة الطرق والجسور إحدى تشكيلات وزارة الإعمار والإسكان والبلديات العامة الورشة التدريبية التي أقامتها في مقرها بشأن (تقنيات التسوية لفض النزاعات) والتي استمرت لمدة ثلاثة أيام بمشاركة عدد من موظفي الدائرة من القانونيين والمختصين.

محاضرة الورشة السيدة (سلامات عباس يوسف) مسؤولة شعبة شؤون المواطنين في الدائرة والخبيرة في مجال تعزيز العلاقات والتواصل الإنساني، قدمت شرحا مفصلاً وتعريفاً شاملاً لتحديد مفهوم النزاعات وأنواع الحلول لفضها واعتماد التسوية كحل أمثل، فضلا عن توضيح تقنيات عملية التسوية التي تعتمد على فكرة التواصل والحوار الفعال بين الأطراف المتنازعة

للوصول الى الحل الأمثل او بدائل ترضي الطرفين.

من جانبها أوضحت السيدة (اساور عدنان مظلوم) مديرة قسم القانونية في الدائرة، ان انعقاد الورشة يأتي من اجل تطوير مهارات الملاكات القانونية في الدائرة والمديريات التابعة لها في المحافظات من العاملين في مجال التجاوزات عبر تدريبهم على تقنيات التواصل والحوار مع شريحة المتجاوزين الى جانب ما يتم اتخاذه من إجراءات قانونية، وهي مبادرة وخطوة أولى قامت بها الدائرة من المؤمل تكرار إقامتها في باقي دوائر الدولة المعنية بالتجاوز.

مدير فرع الشركة العامة لتعبئة وخدمات الغاز في محافظة كركوك يزور مواقع شبكات الغاز

أجرى مدير فرع غاز كركوك زيارة إلى بعض موقع شبكات الغاز (المستهلكين) في محافظة كركوك .وقال مدير الفرع الأستاذ ثامر عادي أحمد أن الزيارة التي جاءت هذا اليوم وبرفقة مسؤول شعبة الصحة والسلامة والبيئة ومسؤول وحدة شبكات ألغاز تضمن مواقع شبكات ألغاز السائل في مجففة النجوم ومعمل التاج لإنتاج الشعرية

ومعمل سدف لإنتاج البورسلين بهدف متابعة المواقع التي تعمل بالغاز السائل .

ويذكر أن الشركة العامة لتعبئة وخدمات الغاز فرع كركوك قد أشرفت على مواقع مختلفة تعمل على تنفيذ شبكة أنابيب الغاز السائل في محافظة كركوك ليكون العمل ضمن المواصفات الفنية المطلوبة وشروط السلامة.

بالتزامن مع وصول وجبة جديدة من المعدات الاستيرادية مشروع مجاري الديوانية الكبير يشهد وتائر أعمال متصاعدة

جهودا كبيرة تبذلها الكوادر الهندسية والفنية للمديرية العامة للمجاري لإنجاز مشروعمجاريالديوانية

سيما ان المشروع يحقق نسب انجاز متقدمة بلغت ٧٥٪

المشروع يشهد وتائر متصاعدة إذ بلغت فرق العمل في المشروع ٣٠ فرقة عمل.

الأعمال متواصلة في المشروع في أعمال مد شبكات المياه الثقيلة والأمطار وأعمال مد الخطوط الناقلة والأعمال المدنية والميكانيكية في محطة المعالجة.

تم إنجاز ما يقارب ٢٧ حي وتم تسليمها الى مديرية بلدية الديوانية والتي تمثل ٨٠٪ من أحياء مدينة الديوانية

المشروع معده تصاميمه من قبل شركة SGI الإيطالية

والمحال تنفيذه الى شركة (نور الأفق للمقاولات العامة المحدودة).

وذكر مدير دائرة المهندس المقيم تم تجهيز وجبة من المعدات الاستيرادية الخاصة بمشروع بالمشروع والمتضمنة أنابيب بلاستيكية وبأقطار تتراوح من ١١٠ملم الى ٣١٥ ملم

يحظى المشروع بدعم ومتابعة ميدانية من قبل المهندس (يعرب قحطان العواد) مدير عام المديرية العامة للمجاري لما هذا المشروع من أهمية استراتيجية لمحافظة الديوانية ..

في تقليل اثر التلوث البيئي وتحسين الواقع الخدمي

ويتضمن المشروع شبكات ثقيلة وأمطار ومحطات رفع ووحدة معالجة مركزية.

تتطلع المديرية العامة للمجاري وبتظافر جميع الجهود الى انجاز كافة المشاريع خدمة للمواطنين من أبناء المحافظة..

بطول ٣كم و٦كم صندوق إعادة إعمار المناطق المتضررة من العمليات الإرهابية يؤهل طرق داخلية في ناحية دجلة بمحافظة صلاح الدين

باشر صندوق إعادة إعمار المناطق المتضررة من العمليات الإرهابية بأعمال مشروع تأهيل وتوسيع الطريق الداخلي في ناحية دجلة باتجاه الزلاية بطول (٣)كم وتبليط طريق البو حبوش والبو أشعل في جزيرة دجلة بطول (٦)كم .

ويعد هذا المشروع ضمن خطة صندوق إعادة إعمار المناطق المتضررة من العمليات الإرهابية لقانون الدعم الطارئ للأمن الغذائي والتنمية.

قسم المعامل الإنتاجية والآلية شركة المعتصم العامة موقع الصب الجاهز النهضة

ضمن أحدث نشاطات قسم المعامل الإنتاجية والآلية في الشركة، صب مجموعة جديدة من الروافد الخرسانية لمشروع جسور شمال الناصرية/ المرحلة الثانية(تقاطع الجبايش).

زراعة نينوى تواصل العمل في تسيير معاملات المراجعين

العراق الاخبارية / مهند داوود

أكد مدير زراعة نينوى د. ربيع يوسف صوران بأن كوادر مديرية زراعة نينوى تعمل منذ بداية الدوام حتى نهاية الدوام من أجل تسيير معاملات المراجعين المتنوعة ، وتحاول المديرية بقدر تعلق الأمر بها تقليل الروتين ، وتقديم أفضل ما لديها للمراجعين.

الجدير بالذكر بان مديرية زراعة نينوى تعد حسب الجهات والمراجع لها من أفضل الدوائر العاملة لما تقدمه من خدمات على الأصعدة كافة.

السكك -- تعقد اجتماعا مشتركا مع شركة بلند بايه الايرانية

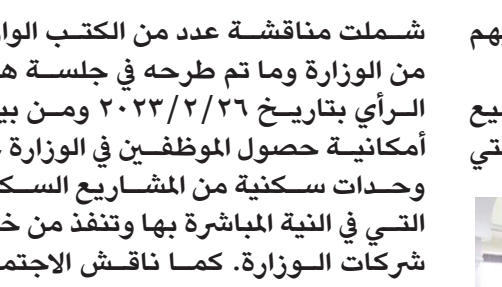

بغداد / واثق صباح

عقد مدير عام السكك المهندس يونس خالد جواد اجتماعا مشتركا مع ممثلي شركة بلند بأية الايرانية المنفذة لمشروع خط سكة حديد (حجامة/ساوة)ضمن محيط منطقة السماوة بحضور المختصين من الشركتين لمتابعة اهم المراحل النهائية للمشروع وتذليل العقبات وإيجاد اهم السبل الكفيلة للاسراع بالتنفيذ لهذا المشروع الحيوي حسب الوقت المقرر على ضوء التعاقدات بين الشركتين وفق الضوابط ٠

لاسيما :ان العمل في المشروع وصل إلى نسبة ٨٠٪.حيث كانت هناك عدة جولات واشراف ولقاءات ميدانية للمدير العام مع العاملين في المشروع وشدد سيادته على تقديم الدعم والتسهيلات اللوجستية بتنفيذ المشروع من اجل رفع كفاءة الخطوط والجسور لانسيابية سير القطارات الصاعدة والنازلة بسرعة وامان. جاء ذلك استنادا الى توجيهات وزير النقل السيد رزاق محيبس السعداوي بتطوير والنهوض بواقع السكك والاعتماد على الشركات الرصينة ٠

الدكتور المهندس محمد حيدر الساكني معاون مدير عام دائرة الأعمار الهندسي يترأس اجتماع الهيئة الاستشارية الجلسة الثانية للعام الحالي ٢٠٢٣

عقدت الهيئة الاستشارية لدائرة الأعمار الهندسي التابعة لوزارة الأعمار والإسكان والبلديات العامة جلستها الاستشارية الثانية خلال العام الحالي ٢٠٢٣على قاعة الاجتماعات. وترأس الاجتماع معاون مدير عام دائرة الأعمار الهندسي الدكتور المهندس محمد حيدر الساكني وبحضور السادة أعضاء الهيئة الاستشارية.

وفي مقدمة الاجتماع رحب رئيس الهيئة الاستشارية بالحضور. متمنيا لعراقنا الحبيب الخير والمحبة والأمان . كما تم تكريم عدد من الموظفين المحالين على التقاعد متمنيا لهم كل الموفقية والنجاح في حياتهم المقبلة. كذلك تم تكريم عدد من الموظفين المتميزين لشهر شباط من العام الحالي ٢٠٢٣ بعد تقييمهم من خلال لجنة متخصصة لتفانيهم بالعمل وسعيهم لتقديم أفضل الأعمال للدائرة.

وتم خلال الاجتماع مناقشة المواضيع المطروحة على جدول أعمال الجلسة والتي

شملت مناقشة عدد من الكتب الواردة من الوزارة وما تم طرحه في جلسة هيئة الرأي بتاريخ ٢٠٢٣/٢/٢٦ ومن بينها أمكانية حصول الموظفين في الوزارة على وحدات سكنية من المشاريع السكنية التي في النية المباشرة بها وتنفذ من خلال شركات الوزارة. كما ناقش الاجتماع خطة عمل الدائرة للعام الحالي ٢٠٢٣ مع منح كتاب شكر وتقدير لجميع ألعاملين على هذه الخطة. وأكد على ضرورة العمل بالأرشفة الالكترونية وتشغيل كافة الموظفين وبكفاءة عالية بالإضافة الى مناقشة المواضيع الأخرى المطروحة على جدول أعمال الجلسة واتخاذ القرارات المناسبة لها.

مجلس القضاء الاعلى
رئاسة محكمة استئناف النجف
محكمة الاحوال الشخصية في المناذرة
العدد ١٥٦٩/ش/٢٠٢٢
التاريخ : ٢٠٢٣/٢/١٢
اعلان
الى المدعى عليه (كريم جعين عباس) مجهول محل الاقامة
اصدرت هذه المحكمة قرارها المرقم ١٥٦٩/ش /٢٠٢٣ في ٢٠٢٢/١٢/٢٧ وموضوع الدعوى نفقة مستمرة للمدعية فيها حوراء حسن سلمان ولجهولية محل اقامتك تقرر تبليغك بواسطة صحيفتين محليتين رسميتين يوميتين في حالة عدم حضورك خلال ثلاثون يوما من تاريخ صدور القرار في ٢٠٢٢/١٢/٢٧ ويسقط حق الاعتراض على الحكم الغيابي وان قرار الحكم يكتسب الدرجة القطعية بعد ثلاثون يوما من تاريخ تبلغك
القاضي
باسم يوسف عبد

مجلس القضاء الاعلى
رئاسة محكمة استئناف النجف
محكمة بداءة النجف
العدد : ٣٦٣٠/ب٣/٢٠٢٢
التاريخ ٢٠٢٣/٣/١
الى المدعي عليه : (صباح جاسم حسين) اقام المدعي ماجد محمد علي حسين الدعوى البدائية المرقمة اعلاه والتي يطلب فيها الحكم باسترداد حيازة المدعي ماجد محمد علي حسين للعقار المرقم ١٠٣٤٣ محلة البراق جديدة ولثبوت مجهولية محل اقامتك حسب شرح المبلغ القضائي واشعار مختار حي القاسم ٧أ محمد علي الذبحاوي ومختار حي القاسم ١ ناجح جابر العبودي لذا قررت هذه المحكمة تبليغك اعلانا بصحيفتين محليتين يوميتين رسميتين للحضور في موعد المرافعة المصادف في يوم ٢٠٢٣/٣/٢٦ الساعة الثامنة صباحا وعند عدم حضورك او ارسال من ينوب عنك قانونا سوف تجري المرافعة بحقك غيابيا وعلنا وفق الاصول
القاضي
علي عبد الهادي هاني الشمري

مجلس القضاء الاعلى
رئاسة محكمة استئناف النجف الاتحادية
محكمة باءة المشخاب
العدد : ٧٢٠/ب/٢٠٢٢
التاريخ ٢٠٢٣/٢/٢٨
اعلان
تبيع هذه المحكمة العقار المرقم ٦٨٣/٢١ م٣ المشخاب والمزال شيوعه بيعا بموجب قرار الحكم المرقم ٧٢٠/ ب/٢٠٢٢ في ٢٠٢٢/١٢/٢٧ والمكتسب الدرجة القطعية والمبينه اوصافه وقيمته ادناه فعلى الراغبين بالشراء مراجعة هذه المحكمة خلال ثلاثون يوما من اليوم الثاني لنشر الاعلان في صحيفتين محليتين مستصحبا معه التأمينات القانونية البالغة ١٠٪ من القيمة المقدرة بموجب صك مصدق للامر محكمة بداءة المشخاب من مصرف الرشيد فرع المناذرة وستجري المزايدة والاحالة في الساعة الثانية عشر ظهرا في اليوم الثلاثون من اليوم التالي للنشر في صحيفتين محليتين
المواصفات :
١.العقار هو عبارة عن دار سكن مساحتها ٦ اولك و٦ م مفرزة الى مشتملين واربعة محلات تجارية تقع على شارع مشخاب / مناذرة وان المتمل الاول مبني من الطابوق ومسقف بالشيلمان يحتوي على غرفتين وصالة ومطبخ وحمام ومرافق صحية واستقبال والارضية مبلطة بالاسمنت ويسكن فيه المدعى عليه الشريك حسن كاظم عبد الحسن ويرغب بالبقاء فيه بصفة مستاجر اما المشتمل الثاني مشيدة من الطابوق ومسقف بالشيلمان ويحتوي على غرفة واحدة ومطبخ وصالة وحمام وتواليت وانه غير مسكون وقت اجراء الكشف لوضع اليد عليه
٢.ان القيمة الكلية للعقار ارضا وبناءا ٣٨٣٠٠٠٠٠٠ ثلاثمائة وثلاثة وثمانون مليون دينار
القاضي
سجاد محمد اسماعيل

مجلس القضاء الاعلى
رئاسة محكمة استئناف النجف الاتحادية
محكمة الاحوال الشخصية في النجف
العدد: ١٠٨٧
التاريخ : ٢٠٢٣/٣/١
اعلان
تعلن هذه المحكمة بيع المخشلات الذهبية العائدة للمتوفي حسين فلاح حسن فعلى الراغبين الشراء مراجعة هذه المحكمة خلال خمسة عشر يوم من تاريخ الاعلان مستصحبين معهم التامينات القانونية بصك مصدق لامر هذه المحكمة والبالغة ١٠٪ من القيمة المقدرة وستجري المزايدة العلنية من الساعة الثانية عشر ظهرا لليوم الاخير للاعلان واذا صادف يوم عطلة فيكون اليوم الذي يليه وتحميل المشتري اجور الاعلان والدلالة
القاضي
اثير فاهم محسن
المواصفات والقيمة المقدرة :
×مجموعة مخشلات ذهبية عيار ٢١ والوزن الكلي لها ٢٢٦٦/٢٧٠ منها ٢٢١١,٣٢٠ كيلوين ومائتان واحد عشر غرام وثلثمائة وعشرون سنت والذهب العراقي ٥٤,٩٥٠ اربعة وخمسون غرام وتسعمائة وخمسون سنت
×الكلفة المقدرة ١٩٠,٠٣٦,٠٠٠ مائة وتسعون مليون وستة وثلاثون الف دينار

مجلس القضاء الاعلى
رئاسة محكمة استئناف النجف
محكمة بداءة النجف
العدد : ٧٩٨/ب/٢٠٢٣
التاريخ ٢٠٢٣/٢/٢٨
الى المدعى عليها : (بشرى علي محمد) اقام المدعي محمد سلمان محمد حسن الدعوى البدائية المرقمة اعلاه والتي يطلب فيها الحكم باعادة الحال الى ما كان عليه قبل التعاقد واعادة بدل البيع البالغ مائتان وعشرة مليون دينار عراقي عن شراء المدعي اعلاه العقار المرقم ٣/٢٧٤٠٥ جزيرة النجف حي الوفاء بموجب العقد الخارجي المؤرخ ٢٠٢٠/١/٨ ولثبوت مجهولية محل اقامتك حسب شرح المبلغ القضائي واشعار مختار منطقة قرية الغدير عبد الكاظم دحام الجنابي لذا قررت هذه المحكمة تبليغك اعلانا بصحيفتين محليتين يوميتين رسميتين للحضور في موعد المرافعة المصادف في يوم ٢٠٢٣/٣/١٣ الساعة الثامنة صباحا وعند عدم حضورك او ارسال من ينوب عنك قانونا سوف تجري المرافعة بحقك غيابيا وعلنا وفق الاصول
القاضي
عبد الرضا عبد نور الجنابي

مجلس القضاء الأعلى
رئاسة محكمة استئناف النجف الاتحادية
محكمة الأحوال الشخصية في الكوفة
العدد حجة وفاة / ٢٠٢٣
التاريخ ٢٧/ ٢/ ٢٠٢٣
اعلان
الى المدعوه / ندى عبد الرزاق نزار
قدم المدعو عبد الرزاق نزار هاشم طلبا يروم فيه الحصول على حجة وفاة للمدعوة ندى عبد الرزاق نزار فمن تتوفر لديه المعلومات عن المدعوة ندى عبد الرزاق نزار عليه مراجعة المحكمة خلال مدة أقصاها عشرة أيام من تاريخ النشر وبخلافه سيتم إصدار الحجة
القاضي
جواد عبد الكاظم مجيد

مجلس القضاء الاعلى
رئاسة محكمة استئناف النجف الاتحادية
محكمة الاحوال الشخصية في النجف
العدد : ٧٠٣٣/ /ش٣/٢٠٢٢
التاريخ : ٢٠٢٣/٣/١
اعلان
الى المدعى عليه كاظم مسافر خضير اصدرت هذه المحكمة قرارها في الدعوى المرقمة ٧٠٣٣/ش٣/٢٠٢٢ في ٢٠٢٣/٢/٥ غيابيا دبعوى التفريق القضائي من قبل المدعية علياء حسين خضير ونظرا لمجهولية محل اقامتك وحسب شرح المبلغ القضائي واشعار مختار منطقة الجهاد /٥ لذا تقرر تبليغك بواسطة صحيفتين يوميتين محليتين ولك حق الاعتراض على القرار المذكور خلال المدة القانونية وبعكسه سوف يكتسب القرار الدرجة القطعية وفق الاصول
القاضي
اثير عبد الحر جبر

وزارة العدل
دائرة التنفيذ
مديرية تنفيذ الكوفة
رقم الاضبارة : ٢٠٢٣/١٨٠
التاريخ : ٢٠٢٣/٢/٢٦
الى المنفذ عليه / حيدر محمد حسن
لقد تحقق لهذه المديرية من خلال اشعار مختار المحلة حسن محسن في ٢٠٢٣/٢/٢٢ انك مجهول محل الاقامة وليس لك موطن دائم او مختار يمكن اجراء التبليغ عليه واستنادا للمادة ٢٧ من قانون التنفيذ تقرر تبليغك اعلانا بالحضور في مديرية التنفيذ الكوفة خلال خمسة عشر يوم تبدأ من اليوم التالي للنشر لمباشرة المعاملات التنفيذية بحضورك وفي حالة عدم حضورك ستباشر هذه المديرية باجراء التنفيذ الجبري وفق القانون
المنفذ العدل
زيد صباح الحكيم
اوصاف المحرر قرار محكمة الاحوال الشخصية في الكوفة بالعدد ٣٧٢٣/ش٢/٢٠٢٢ في ٢٠٢٢/١٢/١٩ والمتضمن الزامك بتسليم الاثاث الزوجية للدائنة وفاء زهير خضير وتحميلك كافة الرسوم والمصاريف اتعاب المحامات

وزارة العدل
دائرة التنفيذ
مديرية تنفيذ الكوفة
رقم الاضبارة : ٢٠٢٣/١٧٩
التاريخ : ٢٠٢٣/٢/٢٦
الى المنفذ عليه / حيدر محمد حسن
لقد تحقق لهذه المديرية من خلال اشعار مختار المحلة حسن محسن المؤرخ في ٢٠٢٣/٢/٢٢ انك مجهول محل الاقامة وليس لك موطن دائم او مؤقت او مختار يمكن اجراء التبليغ عليه واستنادا للمادة ٢٧ من قانون التنفيذ تقرر تبليغك اعلانا بالحضور في مديرية التنفيذ الكوفة خلال خمسة عشر يوم تبدأ من اليوم التالي للنشر لمباشرة المعاملات التنفيذية بحضورك وفي حالة عدم حضورك ستباشر هذه المديرية باجراء التنفيذ الجبري وفق القانون
المنفذ العدل
زيد صباح الحكيم
اوصاف المحرر اعلام احوال الشخصية محكمة الاحوال الشخصية في النجف بالعدد ٧٩٣٢/ ش٢/٢٠٢٢ في ٢٠٢٢/١١/٢٠ والمتضمن الزامك بتادية نفقات للدائنة وفاء زهير خضير وتحميلك كافة الرسوم والمصاريف اتعاب المحامات

وزارة العدل
مديرية التسجيل العقاري العامة
دائرة التسجيل العقاري في غماس
اعلان
طلب تسجيل عقار مجددا
بناء على الطلب المقدم الى هذه الدائرة بتاريخ ٢٠٢٢/٨/٢٢ لتسجيل تمام العقار تسلسل (١٦٤٧) (الغرب) بأسم /كاظم داخل زميل مجددا باعتبار حائزا له بصفة المالك للمدة القانونية ولغرض تثبيت الملكية المذكورة تمهيدا للتسجيل وفق احكام قانون التسجيل العقاري (٤٣) لسنة ١٩٧١ قررنا اعلان هذا الطلب فعلى كل من يدعي بوجود علاقة او حقوق معينة على هذا العقار تقديم ما لديه من بيانات الى هذه الدائرة خلال مدة ثلاثون يوما اعتبارا من اليوم التالي لنشر هذا الاعلان وكذلك الحضور الى موقع العقار في الساعة الثانية عشر صباحا من اليوم التالي لانتهاء مدة هذا الاعلان وذلك لاثبات حقوقه موقعيا في الكشف الذي سيجري في اليوم المذكور لهذا الغرض
الملاحظ
مطشر نعيم صبر

مجلس القضاء الأعلى
رئاسة محكمة استئناف النجف
محكمة الأحوال الشخصية في النجف
العدد ١٠٢٨/ ش٣/ ٢٠٢٢
التاريخ ٢٨/ ٢/ ٢٠٢٣
اعلان
الى المدعى عليه عقيل عبد الحسين صالح
اقامت عليك المدعية سرى حسين ابراهيم الدعوى المرقمة اعلاه امام هذه المحكمة وموضوعها الاثاث الزوجية ولمجهولية محل إقامتك وحسب شرح المبلغ القضائي واشعار مختار حي الانصار لذا تقرر تبليغك بواسطة صحيفتين محليتين يوميتين فعليك الحضور أمام هذه المحكمة في موعد المرافعة الموافق ٩/ ٣/ ٢٠٢٣ الساعة التاسعة صباحا وعند عدم حضورك او ارسال من ينوب عنك قانونا سوف تجري المرافعة بحقك غيابيا وعلنا وفق الأصول
القاضي
اثير عبد الحر جبر

مجلس القضاء الأعلى
رئاسة محكمة استئناف القادسية الاتحادية
محكمة بداءة غماس
العدد ٤٠٥/ ب ٢٠٢١
التاريخ ٢٨/ ٢/ ٢٠٢٣
طالب الأطفاء وزير الموارد المائية إضافة لوظيفته المطلوب الإطفاء ضدهم عبد الكاظم كنان حمزة وجماعته
اعلان
الى الشخص الثالث المنضم الى جانب المطلوب الاطفاء ضدهم عطشان مشكور كاظم
قررت هذه المحكمة تبليغكم اعلانا عن طريق صحيفة محلية يومية واحدة واستنادا لاحكام المادة ١١ ثانيا من قانون الاستملاك بالحضور في موعد المرافعة الموافق ٢٠٢٣/٣/١٥ وعند عدم حضوركم او ارسال من ينوب عنكم قانونا سوف تجري المرافعة بحقكم غيابا وعلنا بحكم القانون
القاضي
جبار جعفر علي الفاضلي

وزارة العدل
دائرة الكاتب العدل في شمالي النجف
العدد : ١٩٥٩
التاريخ : ٢٠٢٣/٣/١
اعلان
قدمت السيدة عليه سوادي مشكور الانذار المرقم بالعدد العمومي ٢٥٠٠٦ في ٢٠٢٢/٢/٢ المسجل في سجل الانذارات بالعدد ١٣١٨ في ٢٠٢٢/١٢/٢ والموجه الى السيدة مروة حسين جبر والذي تروم فيه عزلك من الوكالة الخاصة المرقمة بالعدد ٢٨٥ في ٢٠١٩/١/٧ والصادرة من دائرة كاتب عدل شمالي النجف والتي خولتك فيها استلام الراتب التقاعدي الخاص بمقدمة الانذار بالعزل من الوكالة اعلاه
السيد عليه سوادي مشكور حيث ارسل الانذار الى مركز شرطة الوفاء لغرض تبليغ السيدة مروة حسين جبر واعيد الينا التبليغ يتعذر تبلغها كونها مرتحلة الى جهة مجهولة حسب كاتب مركز شرطة الوفاء المرقم ٧١٥ في ٢٠٢٣/١/١٦ وحسب اشعار مختار منطقة حي الشهيد الصدر ٣ ب السيد منصور عبد الفتلاوي لذا قررنا النشر بصحيفتين رسميتين لغرض تبليغ المؤما اليها اعلاه ويعتبر التبليغ نافذ بعد خمسة عشر يوم من اليوم التالي للنشر
الكاتب العدل
رافد رسول رباط

وزارة العدل
دائرة التنفيذ
مديرية تنفيذ المشخاب
رقم الاضبارة : ٢٠٢٢/٩٥٧
التاريخ : ٢٠٢٣/٢/٢٦
الى المنفذ عليه /حسن فلاح تركي
لقد تحقق لهذه المديرية من انك مجهول محل الاقامة وليس لك موطن دائم او مؤقت او مختار يمكن اجراء التبليغ عليه واستنادا للمادة ٢٧ من قانون التنفيذ تقرر تبليغك اعلانا بالحضور في مديرية التنفيذ المشخاب خلال خمسة عشر يوم تبدأ من اليوم التالي للنشر لمباشرة المعاملات التنفيذية بحضورك وفي حالة عدم حضورك ستباشر هذه المديرية باجراء التنفيذ الجبري وفق القانون حسب كتاب مركز شرطة ميثم التمار بالعدد ٣٢٤٤ في ٢٠٢٣/٢/٢٣ واشعار مختار البراكية حي القدس المدعو هادي عباس الخاقاني
المنفذ العدل/ عماد بجاي الحمداني
اوصاف المحرر قرار الحكم المرقم ٣٢/ استئناف/٢٠٢٢ في ٢٠٢٢/٩/١٩ الصادر من محكمة استئناف النجف الاتحادية

وزارة العدل
دائرة التنفيذ
مديرية تنفيذ الكوفة
رقم الاضبارة : ٢٠٢١/١٧٨٧
التاريخ ٢٠٢٣/٢/١٥
اعلان
تبيع مديرية تنفيذ الكوفة تمام العقار تسلسل ٧٦٦٥٢/٣ م٤ حي ميسان الواقع في الكوفة العائد للمدين لميعه مسلم عبيد عبد المحجوز لقاء طلب الدائن حسن سعد جبر البالغ مئة وثلاثون مليون دينار على الراغب بالشراء مراجعة هذه المديرية خلال مدة ثلاثين يوما تبدأ من اليوم التالي للنشر مستصحبا معه التامينات القانونية عشرة من المائة من القيمة المقدرة بصك مصدق مع شهادة الجنسية العراقية ويتحمل المشتري اجور التسجيل والدلالية
المنفذ العدل
زيد صباح الحكيم
المواصفات :
١ . موقعه ورقمه : الكوفة . حي ميسان ٧٦٦٥٢/٣
٢.جنسه ونوعه : هيكل مفرز منه عرصة
٣.حدوده واوصافه : بلدية الكوفة
٤.مشتملاته :العقار يقع على شارع فرعي ١٠ م وهو مفرز الى جزئين بصورة غير رسمية الجزء الاول عبارة عن عرصة فراغ وفارغة اما الجزء الثاني وهو بمساحة ١٠٠م٢ عبارة عن دار مبنية من الطابوق والبلوك مسقف بالشيلمان ويتالف من غرفة وصالة والجدران غير مطلية الارضية غير معبدة والعقار غير مجهز بالماء والكهرباء
٥.مساحته ٢٠٠م٢
٦.درجة العمران لا يوجد
٧.الشاغل لا يوجد شاغل اثناء كشف
٨.القيمة المقدرة : مئة وثلاثون مليون دينار ١٣٠٠٠٠٠٠٠ مليون دينار
٩ – زمان المزايدة الساعة الثانية عشر ظهرا من اليوم الاخير للاعلان
١٠ – مكان المزايدة داخل مديرية تنفيذ الكوفة

وزارة العدل
دائرة التنفيذ
مديرية تنفيذ المشخاب
رقم الاضبارة ٢٠١٧/٢٣٨
التاريخ ٢٠٢٣/٢/٢٦
تبيع مديرية تنفيذ المشخاب العقار تسلسل ٦٨٢/٢١ م٣ المشخاب في المشخاب والعائد للمدين سهام علاوي حسن علي المحجوز لقاء طلب الدائن عماد جدوع بصام البالغ دينار على الراغب بالشراء مراجعة هذه المديرية خلال مدة ثلاثين يوما تبدأ من اليوم التالي والدلالية على المشتري
المنفذ العدل/ عماد بجاي الحمداني
المواصفات :
١.موقعه ورقمه : مشخاب مدخل المشخاب
٢.جنسه ونوعه : ارض زراعية
٣.حدوده واوصافه : مطله على نهر الفرات
٤.مشتملاته : مشيد عليه دار سكنيه عدد ٢ تعود الى اشقاءه
٥.مساحته لديه سهام
٦.درجة العمران
٧.الشاغل اشقاء المدين
٨.القيمة المقدرة : ٦٦,٨١٨,٠٠٠

وزارة العدل
دائرة التنفيذ
مديرية تنفيذ العباسية
رقم الاضبارة ٢٠١٧/١٥٥
التاريخ ٢٠٢٣/٢/٢٧
تبيع مديرية تنفيذ العباسية تمام العقار تسلسل ١/١ م ٦١اللوة الواقع في الحرية والعائد للمدين حسين مريهج شمخي والمحجوز لقاء طلب الدائن نصير حسين مريهج البالغ ١٣ ٣٨٤٠٠٠ ثلاثة عشر مليون وثلاثمائة واربعة وثمانون الف دينار فعلى الراغب بالشراء مراجعة هذه المديرية خلال مدة ثلاثين يوما تبدأ من اليوم التالي والدلالية على المشتري
المنفذ العدل
ثائر كناوي حمود
المواصفات :
١.موقعه ورقمه : الحرية قرية الخماسية ١/١/ م٦١ اللوة
٢.جنسه ونوعه : زراعي
٣.حدوده واوصافه : بلدية الحرية
٤.مشتملاته : ارض زراعية مزروعة بمحصول الحنطة مع دور سكنية عائدة للفلاحين عدد ٢
٥.مساحته ٥٣/٧٣٧ متر مربع ثلاثة وخمسون الف وسبعمائة وسبعة وثلاثون متر مربع
٦.درجة العمران
٧.الشاغل
٨.القيمة المقدرة : ٨٥,٩٧٦,٢٠٠ خمسة وثمانون مليونوتسعمائة وستة وسبعون الف ومئتان دينار

إعلان رقم (٩) لسنـــة ٢٠٢٣

اعلان للمرة الأولى

تعلن محافظة صلاح الدين / قسم العقود الحكومية عن اعلان المناقصة العامة لمشروع (انشاء جسر المعتصم الكونكريتي على نهر دجلة) ضمن برنامج (قانون الدعم الطارئ للأمن الغذائي والتنمية) استنادا الى تعليمات تنفيذ العقود الحكومية رقم (٢) لسنة ٢٠١٤ والضوابط الملحقة بها

هذه المناقصة العامة سوف تنشر في الصحف الوطنية (الشرق العراقية – العراق الإخبارية – الموقف الرابع) .فعلى الشركات والمقاولين من ذوي الخبرة والاختصاص الراغبين بالاشتراك في المناقصة اعلاه ممن تتوفر فيهم شروط المقاولة مراجعة قسم العقود في المحافظة لغرض شراء وثائق المناقصة اعتبارا من يوم (الخميس) الموافق (٢٠٢٣/٣/٩). وان موعد انعقاد المؤتمر الخاص بالاجابه على استفسارات المشاركين بالمناقصة الساعة ١٠ صباحا من يوم (الخميس) المـــــوافق(٢٠٢٣/٣/١٦) في بناية المحافظة اعلاه ويكون تاريخ البدء في تقديم العطاءات من يـــــوم (الاحد) والموافق (٢٠٢٣/٣/١٩) في مبنى المحافظة/قسم العقود الحكومية الكائنة في تكريت/الشارع العام/مجاور ملعب تكريت وموعد غلق المناقصة الساعة ١٢ ظهرا من يوم (الاثنين) المـــوافق (٢٠٢٣/٣/٢٠) وفقا للشروط ادناه :-

اولا:- معلومات عامة عن الاعلان :-

١-تبقى العطاءات نافذة وملزمة لمقدميها لمدة (٩٠ يوم) تسعون يوم اعتبارا من تاريخ غلق المناقصة.

٢-ثمن وثائق المناقصة محددة في الجدول ادناه غير قابل للرد.

٣-يتحمل من ترسو علية المناقصة اجور النشر والاعلان لاخر اعلان في المناقصة.

٤-تحدد الغرامات التاخيرية من الجهة المتعاقدة بنسـبة تتراوح بين (١٠-٢٥٪) من مبلغ العقد وتطبق المعادلة الاتية عند احتسـاب هذه الغرامة :- مبلغ العقد الاصلي +-اي تغيير في المبلغ / مدة العقد الكلية (مدة العقد الاصلية +- اي تغيير في المدة× (١٠-٢٥٪))= غرامة اليوم الواحد.

٥-يتم استقطاع الغرامات التاخيرية عند انتهاء مدة العقد الاصلية مضافا اليها المدد الاضافية الممنوحة للمتعاقد وحسب جدول تقدم العمل ويتم تحديد مبلغ الاستقطاع من خلال تطبيق المادة / ٩ رابعا (أ - ب) من التعليمات أعلاه.

٦-يتحمل المقاول المخل التحميلات الادارية بنسبة لا تزيد عن (٢٠٪) من كلفة الاعمال المخل بها.

٧-يتحمل من تحال بعهدته المناقصة كافة الضرائب والرسوم المفروضة بموجب القانون العراقي النافذ.

٨-على مقدمي العطاءات تقديم نسـخ اضافية عدد (٢) اضافة الى النسـخة الاصلية حيث يتم وضع النسـخة الاصلية في (غلاف منفصل) ويتم تأشـيرة بعبارة (نسـخة اصلية) و وضع كل نسـخة من النسـخ الإضافية في اغلفة منفصل يتم تأشير كل مغلف بعبارة (نسخة اضافية) وتوضع جميع المغلفات (الاصلية والاضافية) في مغلف واحد .

٩-سوف يتم رفض العطاءات المتاخرة عن موعد التسليم المحدد أعلاه.

١٠-إن جهة التعاقد غير ملزمة بقبول أوطأ العطاءات .

١١-استبعاد أي عطاء غير مستوفي لاحد المعايير المطلوبة ضمن الوثائق القياسية المطلوبة لكل مشروع ويقتضي مراعاة ذلك عند التقديم وعلى مقدم العطاء استكمال الوثائق المطلوبه خلال الفترة المحددة من قبل اللجان وبعكسة يتم استبعادها وتحميلها التبعات القانونية .

١٢-لا يجوز لمقدم العطاء شطب او حك اي بند من بنود وثائق المناقصة او اجراء تعديل عليها.

١٣-على مقدم العطاء ان يقدم جميع الوثائق المطلوبة والمحددة في ورقة بيانات العطاءات .

١٤-يحق لجهة التعاقد الغاء المناقصة قبل توقيع امر الإحالة بناء على أسـباب مبررة ولا يترتب على ذلك اي مسـؤولية او تبعات قانونية او مالية للشـركات تجاه جهة التعاقد ويتم اعادة مبلغ شـراء وثائق العطاء الى المقاولين والشركات بعد تسليمهم للنسخة الاصلية من وصل شراء وثائق المناقصة .

١٥-على الشـركات الراغبة بدخول المناقصة ولا تنطبق عليها متطلبات الاعلان عليها اجراء عقد شـراكة مع شـركات رصينة تلبي متطلبات الاعلان و يعتمد عقد الشـراكة المبرم بينهما على ان يكون مصدق من كاتب العدل المختص وفي حال عدم تقديمه سيتم استبعاد العطاء.

١٦-يتم تسليم العطاءات موقعة ومختومة من قبل المدير المفوض او من يخوله بموجب وكاله رسمية ممصدقة من كاتب عدل

١٧-لجهة التعاقد الحق في تمديد موعد غلق المناقصة

١٨-تجتمع لجنة فتح العطاءات يوم (الاثنين) المصادف ٢٠٢٣/٣/٢٠ بعد الغلق مباشرتاً للمباشرة بعملية الفتح العلني و بحضور الراغبين من مقدمي العطاءات او ممثليهم المخولين في بناية محافظة صلاح الدين / قسم العقود الحكومية / مجاور ملعب تكريت . وفي حال صادف يوم الغلق والفتح عطلة رسمية فيكون اليوم الذي يليه هو يوم الفتح.

ثانيا:- المستندات والوثائق المطلوب ارفاقها مع العطاء :-

١-تكون التامينات الاولية لمقدمي العطاءات على شـكل (خطاب ضمان او صك مصدق او سـفتجة) يذكر فية اسـم ورقم المناقصة المعنية وغير مشـروط ويدفع حين الطلب ونافذ لمدة لا تقل عن (١٢٠) مائة وعشـرون يوم من تاريخ غلق المناقصة الفعلي وان يكون بصيغة واضحة من حيث مبلغه (رقما وكتابة) وتحديد تاريخ نفاذه وشـروطه والغرض من اصداره وان تكون صادرة من مصرف معتمد في العراق لمصلحة جهة التعاقد (محافظة صلاح الدين/قسم الحسابات) وحسب المبلغ المحدد في الجدول رقم (١) و (٢) لكل مشروع .

٢-هوية تصنيف الشـركات او المقاولين نافذة كما موضح في الجدول رقم (١) و (٢) لكل مشـروع مع شـهادة التأسـيس وعقد التأسيس والنظام الداخلي للشركات العراقية،اما بالنسبة للشركات الأجنبية جلب تاييد من دائرة مسجل الشركات لوزارة التجارة العراقية يؤيد فتح فرع لها في العراق.

٣-وصل شراء وثائق المناقصة (النسخة الاصلية) .

٤-على الشركة جلب براءة ذمة من الهيئة العامة للضرائب او دائرة ضريبة الشركة او عدم ممانعة دخول مناقصة معنونه الى محافظة صلاح الدين /قسم العقود الحكومية .

٥-بطاقة سكن المدير المفوض وهوية الاحوال المدنية وما يؤيد حجب البطاقة التموينية للشركة او عدم شموله بإجراءات الحجب ان وجدت.

٦-تثبيت وبدقة جهة اتصال (يمتلك واتساب) واسم الشخص المسؤول عن متابعة الاستفسارات في العطاء لاعتماده في المراسلات وكذلك تثبيت البريد الالكتروني للشخص المعني والبريد الالكتروني للشركة .

٧-على مقم العطاء ارفاق تعهد بالتامين على المشروع بعد تبليغة بالاحالة وقبل توقيع العقد وفي حالة عدم التامين يعتبر ناكل وتتخذ الإجراءات القانونية بحقه

٨-على مقدم العطاء تقديم تعهد بعدم ادراج الشركة او المقاول في القائمة السوداء او لديه قضايا موقوفة لدى المحاكم تخص الاعمال المنفذة من قبلة خلال السنوات قبل عام ٢٠٢٢ وان وجدت فعليه ذكرها (النزاعات القضائية العالقة) تفصيليا ويستبعد العطاء المخالف لذلك .

٩-على مقدم العطاء تقديم كتاب براءة ذمة من دائر التقاعد والضمان الاجتماعي للعمال حسب كتاب قسم التقاعد والضمان الاجتماعي للعمال ذو العدد ٣٥٤٠ في ٢٠٢٢/٩/٢٠

١٠-على مقدم العطاء ارفاق جدول تقدم عمل و جدول تحليل الأسعار لفقرات الكشف المرفق مع الوثيقة القياسية الخاصة بكل مشروع

١١-ربط ما يؤيد تقديمه طلبا للحصول على تصريح امني من قسم التصاريح الامنية في ديوان المحافظة.

١٢-على مقدم العطاء ملئ الاسـتمارات الخاصة بالقسـم الرابع وتقديم مايثبت المعلومات التي تم تدوينها من قبله وتقديم العطاء مع كامل الوثيقة مختوم بختم الشـركة بعد قراءتها بجميع بنودها وبدقة ويتم استبعاد العطاء خلاف ما ورد أعلاه

ثالثا:- معايير تقييم و تاهيل العطاءات :-

• يتم اعتماد المعايير ادناه لغرض المفالضة بين الشركات بالإضافة الى ما هو مطلوب في الفقرتين أولا وثانيا أعلاه

١-الحسابات الختامية / تقديم الميزانية العامة المدققة من قبل المحاسبين القانونيين تعرض الوضع المالي لاخر سنتين ويجب ان تكون معدلاتها رابحة يجوز تقديم الحسابات الختامية لاخر سنتين تسبق الازمة المالية لعام ٢٠١٤

٢-معدل الأيرادات السـنوي / الحد الادنى لمعدل الايرادات السـنوية لمقدم العطاء تبلغ (٧.٦٠٥.٠٠٠.٠٠٠) سـبعة مليارات وسـتمائة وخمسة مليون دينار عراقي محسوبا من معدل الدفعات الكلية المستلمة عن الإعمال المنفذة للعقود المنجزة ولمدة لا تقل عن سنتين ولا تزيد عن عشر سنوات قبل تاريخ غلق المناقصة مع مراعاة عدم ضرورة ان تكون سنوات العمل متسلسلة

٣-السيولة النقدية / على مقدم العطاء توفير السيولة النقدية البالغة (١,٨٧٥,٠٠٠,٠٠٠) واحد مليار وثمانمائة وخمسة وسبعون مليون دينار عراقي وخلال مدة (سنة تسبق تاريخ غلق المناقصة).

٤-الخبرة التخصصية في تنفيذ الاشـغال /على المقدم اثبات المشـاركه بصفة مقاول، أو ادارة عقود، او كمقاول ثانوي في (عقد واحد) عقد وللسـنوات ١٠ سـنوات (عشـر سـنوات) السابقة وبمبلغ لايقل عن (٧,٨٧٥,٠٠٠,٠٠٠) سبعة مليارات وثمانمائة وخمسة وسبعون مليون دينار عراقي لتنفيذ عقود مماثله لأعمال هذا العقد و تم أنجازها بنجاح وجودة بالكامل.

٥-المطالبات الموقوفة/ على مقدم العطاء اثبات مامطلوب منه في الفقره الخاصة بالمطالب الموقوفه في الوثيقة القياسية

٦-الخبرة العامة / على مقدم العطاء اثبات امتلاكة خبرة سابقة في مجال التعاقدات كمقاول او مقاول ثانوي او ادارة العقود لفترة لاتقل عن ثلاث سنوات قبل الموعد النهائي لتقديم العطاء.

٧-الكادر القيادي / على مقدمي العطاء اثبات توفير الكادر الهندسـي المطلوب منه في الوثيقة القياسـية لتنفيذ العقد بعقود رسـمية صادرة ومصادقه من نقابة المهندسـين العراقية وعدم تقديم نفس المهندس لاكثر من عطاء في حال التقديم على اكثر من مشروع .

٨-المعدات / على مقدم العطاء إثبات ملكيته أو حيازته للمعدات الرئيسية المدرجة في الجزء الثالث في الوثيقة القياسية الخاصة بالمشروع

جدول رقم (١)

ت	اسم المناقصة	مدة التنفيذ	ثمن المناقصة	الحد الأدنى لهوية التصنيف	مبلغ ضمان العطاء	الكلفة التخمينية
١	انشاء جسـر المعتصم الكونكريتي على نهر دجلة	٥٤٠ يوم	(٤.٠٠٠.٠٠٠) خمسة مليون دينار عراقي	ثالثة انشائي ثالثة كهربائي	(١١٢,٤٩٥,٠٠٠) مائـة واثنا عشـر مليون واربعمائة وخمسة وتسعون الف دينار عراقي	(١١,٢٤٩,٤٤٠,٠٠٠) احـد عشـر مليار ومائتان وتسـعة واربعون مليون واربعمائة واربعون الف دينار عراقي

إسماعيل خضير هلوب
محـــافظ صـــلاح الـــدين / وكالة

إعلان رقم (٨) لسنـــة ٢٠٢٣

اعلان للمرة الأولى

تعلن محافظة صلاح الدين / قسم العقود الحكومية عن اعلان المناقصة العامة لمشروع (انشاء الممر الثاني طريق الشرقاط – طريق بغداد الموصل وانشاء بوابة اشورية في قضاء الشرقاط) من برنامج (قانون الدعم الطارئ للأمن الغذائي والتنمية) استنادا الى تعليمات تنفيذ العقود الحكومية رقم (٢) لسنة ٢٠١٤ والضوابط الملحقة بها

هذه المناقصة العامة سوف تنشر في الصحف الوطنية (الشرق العراقية – العراق الإخبارية – الموقف الرابع) .فعلى الشركات والمقاولين من ذوي الخبرة والاختصاص الراغبين بالاشتراك في المناقصة اعلاه ممن تتوفر فيهم شروط المقاولة مراجعة قسم العقود في المحافظة لغرض شراء وثائق المناقصة اعتبارا من يوم (الاربعاء) الموافق (٢٠٢٣/٣/١). وان موعد انعقاد المؤتمر الخاص بالاجابه على استفسارات المشاركين بالمناقصة الساعة ١٠ صباحا من يوم (الأربعاء) الموافق (٢٠٢٣/٣/٨) في بناية المحافظة اعلاه ويكون تاريخ البدء في تقديم العطاءات من يوم (الاربعاء) والموافق (٢٠٢٣/٣/١٥) في مبنى المحافظة/قسم العقود الحكومية الكائنة في تكريت/الشارع العام/مجاور ملعب تكريت وموعد غلق المناقصة الساعة ١٢ ظهرا من يوم (الخميس) الموافق (٢٠٢٣/٣/١٦) وفقا للشروط ادناه :-

اولا:- معلومات عامة عن الاعلان :-

١-تبقى العطاءات نافذة وملزمة لمقدميها لمدة (٩٠ يوم) تسعون يوم اعتبارا من تاريخ غلق المناقصة.

٢-ثمن وثائق المناقصة محددة في الجدول ادناه غير قابل للرد.

٣-يتحمل من ترسو علية المناقصة اجور النشر والاعلان لاخر اعلان في المناقصة.

٤-تحدد الغرامات التاخيرية من الجهة المتعاقدة بنسبة تتراوح بين (١٠-٢٥٪) من مبلغ العقد وتطبق المعادلة الاتية عند احتساب هذه الغرامة :- مبلغ العقد الاصلي +-اي تغيير في المبلغ / مدة العقد الكلية (مدة العقد الاصلية +- اي تغيير في المدة× (١٠-٢٥٪))= غرامة اليوم الواحد.

٥-يتم استقطاع الغرامات التاخيرية عند انتهاء مدة العقد الاصلية مضافا اليها المدد الاضافية الممنوحة للمتعاقد وحسب جدول تقدم العمل ويتم تحديد مبلغ الاستقطاع من خلال تطبيق المادة / ٩ رابعا (أ - ب) من التعليمات أعلاه.

٦-يتحمل المقاول المخل التحميلات الادارية بنسبة لا تزيد عن (٢٠٪) من كلفة الاعمال المخل بها.

٧-يتحمل من تحال بعهدته المناقصة كافة الضرائب والرسوم المفروضة بموجب القانون العراقي النافذ.

٨-على مقدمي العطاءات تقديم نسخ اضافية عدد (٢) اضافة الى النسخة الاصلية حيث يتم وضع النسخة الاصلية في (غلاف منفصل) ويتم تأشيرة بعبارة (نسخة اصلية) و وضع كل نسخة من النسخ الإضافية في اغلفة منفصل يتم تأشير كل مغلف بعبارة (نسخة اضافية) وتوضع جميع المغلفات (الاصلية والاضافية) في مغلف واحد .

٩-سوف يتم رفض العطاءات المتاخرة عن موعد التسليم المحدد أعلاه.

١٠-إن جهة التعاقد غير ملزمة بقبول أوطأ العطاءات .

١١-استبعاد أي عطاء غير مستوفي لاحد المعايير المطلوبة ضمن الوثائق القياسية المطلوبة لكل مشروع ويقتضي مراعاة ذلك عند التقديم وعلى مقدم العطاء استكمال الوثائق المطلوبه خلال الفترة المحددة من قبل اللجان وبعكسة يتم استبعادها وتحميلها التبعات القانونية .

١٢-لا يجوز لمقدم العطاء شطب او حك اي بند من بنود وثائق المناقصة او اجراء تعديل عليها.

١٣-على مقدم العطاء ان يقدم جميع الوثائق المطلوبة والمحددة في ورقة بيانات العطاءات .

١٤-يحق لجهة التعاقد الغاء المناقصة قبل توقيع امر الإحالة بناء على أسباب مبررة ولا يترتب على ذلك اي مسؤولية او تبعات قانونية او مالية للشركات تجاه جهة التعاقد ويتم اعادة مبلغ شراء وثائق العطاء الى المقاولين والشركات بعد تسليمهم للنسخة الاصلية من وصل شراء وثائق المناقصة .

١٥-على الشركات الراغبة بدخول المناقصة ولا تنطبق عليها متطلبات الاعلان عليها اجراء عقد شراكة مع شركات رصينة تلبي متطلبات الاعلان و يعتمد عقد الشراكة المبرم بينهما على ان يكون مصدق من كاتب العدل المختص وفي حال عدم تقديمه سيتم استبعاد العطاء.

١٦-يتم تسليم العطاءات موقعة ومختومة من قبل المدير المفوض او من يخوله بموجب وكاله رسمية ممصدقة من كاتب عدل

١٧-لجهة التعاقد الحق في تمديد موعد غلق المناقصة

١٨-تجتمع لجنة فتح العطاءات يوم (الخميس) المصادف ٢٠٢٣/٣/١٦ بعد الغلق مباشرتاً للمباشرة بعملية الفتح العلني و بحضور الراغبين من مقدمي العطاءات او ممثليهم المخولين في بناية محافظة صلاح الدين / قسم العقود الحكومية / مجاور ملعب تكريت . وفي حال صادف يوم الغلق والفتح عطلة رسمية فيكون اليوم الذي يليه هو يوم الفتح.

ثانيا:- المستندات والوثائق المطلوب ارفاقها مع العطاء :-

١-تكون التامينات الاولية لمقدمي العطاءات على شكل (خطاب ضمان او صك مصدق او سفتجة) يذكر فية اسم ورقم المناقصة المعنية وغير مشروط ويدفع حين الطلب ونافذ لمدة لا تقل عن (١٢٠) مائة وعشرون يوم من تاريخ غلق المناقصة الفعلي وان يكون بصيغة واضحة من حيث مبلغه (رقما وكتابة) وتحديد تاريخ نفاذه وشروطه والغرض من اصداره وان تكون صادرة من مصرف معتمد في العراق لمصلحة جهة التعاقد (محافظة صلاح الدين/قسم الحسابات) وحسب المبلغ المحدد في الجدول رقم (١) و (٢) لكل مشروع .

٢-هوية تصنيف الشركات او المقاولين نافذة كما موضح في الجدول رقم (١) و (٢) لكل مشروع مع شهادة التأسيس وعقد التأسيس والنظام الداخلي للشركات العراقية،اما بالنسبة للشركات الأجنبية جلب تاييد من دائرة مسجل الشركات لوزارة التجارة العراقية يؤيد فتح فرع لها في العراق.

٣-وصل شراء وثائق المناقصة (النسخة الاصلية) .

٤-على الشركة جلب براءة ذمة من الهيئة العامة للضرائب او دائرة ضريبة الشركة او عدم ممانعة دخول مناقصة معنونه الى محافظة صلاح الدين /قسم العقود الحكومية .

٥-بطاقة سكن المدير المفوض وهوية الاحوال المدنية وما يؤيد حجب البطاقة التموينية للشركة او عدم شموله بإجراءات الحجب ان وجدت.

٦-تثبيت وبدقة جهة اتصال (يمتلك واتساب) واسم الشخص المسؤول عن متابعة الاستفسارات في العطاء لاعتماده في المراسلات وكذلك تثبيت البريد الالكتروني للشخص المعني والبريد الالكتروني للشركة .

٧-على مقم العطاء ارفاق تعهد بالتامين على المشروع بعد تبليغة بالاحالة وقبل توقيع العقد وفي حالة عدم التامين يعتبر ناكل وتتخذ الإجراءات القانونية بحقه

٨-على مقدم العطاء تقديم تعهد بعدم ادراج الشركة او المقاول في القائمة السوداء او لديه قضايا موقوفة لدى المحاكم تخص الاعمال المنفذة من قبلة خلال السنوات قبل عام ٢٠٢٢ وان وجدت فعليه ذكرها (النزاعات القضائية العالقة) تفصيليا ويستبعد العطاء المخالف لذلك .

٩-على مقدم العطاء تقديم كتاب براءة ذمة من دائر التقاعد والضمان الاجتماعي للعمال حسب كتاب قسم التقاعد والضمان الاجتماعي للعمال ذو العدد ٣٥٤٠ في ٢٠٢٢/٩/٢٠

١٠-على مقدم العطاء ارفاق جدول تقدم عمل و جدول تحليل الأسعار لفقرات الكشف المرفق مع الوثيقة القياسية الخاصة بكل مشروع

١١-ربط ما يؤيد تقديمه طلبا للحصول على تصريح امني من قسم التصاريح الامنية في ديوان المحافظة.

١٢-على مقدم العطاء ملئ الاستمارات الخاصة بالقسم الرابع وتقديم مايثبت المعلومات التي تم تدوينها من قبله وتقديم العطاء مع كامل الوثيقة مختوم بختم الشركة بعد قراءتها بجميع بنودها وبدقة ويتم استبعاد العطاء خلاف ما ورد أعلاه

ثالثا:- معايير تقييم و تاهيل العطاءات :-

• يتم اعتماد المعايير ادناه لغرض المفالضة بين الشركات بالإضافة الى ما هو مطلوب في الفقرتين أولا وثانيا أعلاه

١- الحسابات الختامية / تقديم الميزانية العامة المدققة من قبل المحاسبين القانونيين تعرض الوضع المالي لاخر سنتين ويجب ان تكون معدلاتها رابحة يجوز تقديم الحسابات الختامية لاخر سنتين تسبق الازمة المالية لعام ٢٠١٤

٢-معدل الأيرادات السنوي / الحد الادنى لمعدل الايرادات السنوية لمقدم العطاء تبلغ (٨.٩٩٦.٣٦٥.٠٠٠) ثمانية مليارات وتسعمائة وستة وتسعون مليون وثلاثمائة وخمسة وستون الف دينار عراقي محسوبا من معدل الدفعات الكلية المستلمة عن الإعمال المنفذة للعقود المنجزة ولمدة لا تقل عن سنتين ولا تزيد عن عشر سنوات قبل تاريخ غلق المناقصة مع مراعاة عدم ضرورة ان تكون سنوات العمل متسلسلة

٣-السيولة النقدية / على مقدم العطاء توفير السيولة النقدية البالغة (١,١٢٥,٠٠٠,٠٠٠) مليار ومائة وخمسة وعشرون مليون دينار عراقي وخلال مدة (سنة تسبق تاريخ غلق المناقصة).

٤-الخبرة التخصصية في تنفيذ الاشغال /على المقدم اثبات المشاركه بصفة مقاول، أو ادارة عقود، او كمقاول ثانوي في (عقد واحد) عقد وللسنوات ١٠ سنوات (عشر سنوات) السابقة وبمبلغ لايقل عن (٥,٣٩٨,٠٠٠,٠٠٠) خمسة مليار وثلاثمائة وثمانية وتسعون مليون دينار عراقي لتنفيذ عقود مماثله لأعمال هذا العقد و تم أنجازها بنجاح وجودة بالكامل.

٥-الكادر القيادي / على مقدمي العطاء اثبات توفير الكادر الهندسي المطلوب منه في الوثيقة القياسية لتنفيذ العقد بعقود رسمية صادرة ومصادقه من نقابة المهندسين العراقية وعدم تقديم نفس المهندس لاكثر من عطاء في حال التقديم على اكثر من مشروع .

٦-المعدات / على مقدم العطاء إثبات ملكيته أو حيازته للمعدات الرئيسية المدرجة في الجزء الثالث في الوثيقة القياسية الخاصة بالمشروع

جدول رقم (١)

ت	اسم المناقصة	مدة التنفيذ	ثمن المناقصة	الحد الأدنى لهوية التصنيف	مبلغ ضمان العطاء	الكلفة التخمينية
١	انشاء الممر الثاني طريق الشرقاط – طريق بغداد الموصل وانشاء بوابة اشورية في قضاء الشرقاط	٣٦٠ يوم	(٣.٠٠٠.٠٠٠) ثلاثة ملايين دينار عراقي	رابعة انشائي رابعة كهربائي	(٨٩,٩٦٥,٠٠٠) تسعة وثمانون مليون وتسعمائة وخمسة وستون الف دينار عراقي	(٨,٩٩٦,٣٦٥,٠٠٠) ثمانية مليارات وتسعمائة وستة وتسعون مليون وثلاثمائة وخمسة وستون الف دينار عراقي

إسماعيل خضير هلوب
محافظ صلاح الدين / وكالة

إعلان

الى الشريك / حسين عبد السيد سيلاوي

اقتضى حضورك الى صندوق الإسكان العراقي الكائن في (البصرة :- كوت الحجاج / مجمع وزارة الاعمار والاسكان / تقاطع حي الرسالة) وذلك لتثبيت اقرارك بالموافقة على قيام الشريك (محمد عبد الحسين سالم) بالبناء على حصته المشاعة في القطعة المرقمة (١٣٧/٦٧٦٦) مقاطعة (١٣٧ الرباط الكبير) لغرض تسليفه قرض الإسكان وخلال مدة أقصاها (١٥) يوما داخل العراق ، وشهرا خارج العراق من تاريخ نشر الإعلان وبعكسه سوف يسقط حقك في الاعتراض مستقبلا.

رئاسة محكمة استئناف البصرة
محكمة جنايات البصرة الهيأة الاولى

رقم الدعوى :- ١٨٦ / ج هـ ١/ ٢٠٢٣
التاريخ :- ٢٠٢٣/٠٢/٢٧

إعلان

الى المتهم الهارب (وليد مهلهل عباس طوفان الجعافرة) حيث تبين انك مجهول محل الإقامة والعنوان ، وكونك مطلوب امام هذه المحكمة في القضية الجزائية المرقمة (١٨٦ / ج هـ ١ / ٢٠٢٣) وفق احكام المادة الرابعة / ١ وبدلالة المادة الثانية من قانون مكافحة الارهاب رقم ١٣ لسنة ٢٠٠٥ فقد اقتضى تبليغك بواسطة صحيفتين يوميتين بالحضور امام هذه المحكمة صباح يوم المحاكمة الموافق ٢٠٢٣/٠٥/٠٧ لتجيب عن التهمة الموجهة اليك وبخلافه ستجري محاكمتك غيابيا وفق القانون.

القاضي/ رياض عبد العباس محمد
رئيس محكمة جنايات البصرة الهيأة الاولى

محكمة بداءة الكرادة
العدد : ٦٢ / ب/ ٢٠٢٣
اعلان
الى المدعى عليه/ حيدر عباس محمد
اقام المدعي المدير المفوض لشركة التعاون للاجارة / اضافة لوظيفته الدعوى البدائية المرقمة اعلاه يطالب الحكم بالزامكم بتاديته مبلغ قدره مبلغ قدره (١٣٨٤٩٩٧٧٥) مليار وثلاثمائة واربعة وثمانون مليون وتسعمائة وتسعة وتسعون الف وسبعمائة وخمسة وسبعون دينار والثاني (٥١٠٠٠٠$) خمسمائة وعشرة الاف دولار امريكي مدعينا بذلك بان تم تسليمها للمدعى عليه الثاني بواسطه شخص اخر يدعى وليد مهنا نصار حسب الاقرار الصادر منه بتاريخ ٢١/ ٦/ ٢٠٢٢ ولمجهولية محل اقامتك تقرر تبليغك اعلانا بصحيفتين محليتين يوميتين للحضور امام هذه المحكمة على موعد المرافعة الموافق ١٥/ ٣/ ٢٠٢٣ لذا وعند عدم حضورك اوحضور من ينوب عنك قانونا ستجري المرافعة بحقك غيابيا وعلنا ووفق الاصول
القاضي/ ياسين طه سلمان الخرسان
////////////
محكمة بداءة الكرادة
العدد : ٥٩٤ / ب/ ٢٠٢٣
اعلان
الى المدعى عليه/ المدير المفوض لشركة الهجرس للاتصالات محدوده المسؤولية / اضافة لوظيفته اقام المدعي المدير المفاوض لمصرف العطاء الاسلامي للاستثمار والتمويل/ الاضافة لوظيفته الدعوى المرقمة اعلاه امام هذه المحكمة يطلب الحكم بالزامك بمبلغ ٧٦٧٥٨٨٤ سبعة مليون وستمائة وخمسة وسبعون الف وثمنمائة واربعة وثمانون دولار عن العمولات المترتبة على اصدار الاعتماد المستندي ولمجهولية محل اقامتك تقرر تبليغك اعلانا بصحيفتين محليتين يوميتين للحضور امام هذه المحكمة على موعد المرافعة الموافق ٢٦/ ٣/ ٢٠٢٣ لذا وعند عدم حضورك اوحضور من ينوب عنك قانونا ستجري المرافعة بحقك غيابيا وعلنا ووفق الاصول
القاضي/ محمد حسين العتابي
////////////
محكمة بداءة الكرادة
العدد : ٧ / مواد/ ٢٠٢٣
اعلان
الى المدعى عليها/ لويزا نوح عما جربوع
اقام المدعي وليم نيسان توما الدعوى المرقمة اعلاه امام هذه المحكمة يطلب فيها الحكم بتصديق الطلاق الخارجي الواقع بتاريخ ٢٣/ ١١/ ٢٠٢٢ ولمجهولية محل اقامتك تقرر تبليغك اعلانا بصحيفتين محليتين يوميتين للحضور امام هذه المحكمة على موعد المرافعة الموافق ٢٦/ ٣/ ٢٠٢٣ لذا وعند عدم حضورك اوحضور من ينوب عنك قانونا ستجري المرافعة بحقك غيابيا وعلنا ووفق الاصول
القاضي/ محمد حسين العتابي
////////////
محكمة بداءة الكرادة
العدد : ٧٣٧ / ب/ ٢٠٢٣
اعلان
الى المدعى عليهم/ ميادة محمد صيهود ووزير العدل ومدير التسجيل العقاري العام / اضافة لوظيفته ومدير التنفيذ العام/ اضافة لوظيفته
اقام المدعيان جورج نوري جورج وجانيت نوري جورج الدعوى البدائية المرقمة اعلاه يطالب الحكم الزامكم بابطال التسجيل العقاري للعقار المرقم ٢٢٠/ ١٨٨ بتاوين واعاده الحقوق العينيه الاصليه لما كانت عليه قبل التسجيل ووضع اشاره عدم التصرف على العقار ٢٢٠/ ١٨٨ واشعار مديريه تسجيل عقاري في الرصافة الثانية بذلك ولمجهولية محل اقامتكم تقرر تبليغكم اعلانا بصحيفتين محليتين يوميتين للحضور امام هذه المحكمة على موعد المرافعة الموافق ١٩/ ٣/ ٢٠٢٣ لذا وعند عدم حضوركم او من ينوب عنكم قانونا ستجري المرافعة بحقكم غيابا وعلنا ووفق الاصول
القاضي/ اخلاص عبد الامير اسماعيل
////////////
محكمة جنح الكرادة
العدد/ ٢٩٥/ ج/ ٢٠٢٣
اعلان
الى المتهم/ لؤي رعد حمزة
اقام المشتكي (احمد فتاح يعقوب) ضدك الدعوى المرقمة ٢٩٥/ ج/ ٢٠٢٣ والذي يطلب فيها اتخاذ الاجراءات القانونية بحقك وفق المادة ٤٥٩/ ١ من قانون العقوبات ولعدم حضورك رغم تبلغك تقرر تبليغك اعلانا في صحيفتين محليتين للحضور امام هذه المحكمة صباح يوم ٣/ ٤/ ٢٠٢٣ وعند عدم حضورك او من ينوب عنك قانونا ستجري المحاكمة بحقك غيابا و علنا وفق القانون
القاضي/ ضياء حسن حسين
////////////
محكمة جنح الكرادة
العدد / ٢٦٨ / ج/ ٢٠٢٣
اعلان
الى المحكوم/ عدي عاصي خلف
اصدرت هذه المحكمة حكما غيابيا في الدعوى المرقمة اعلاه والمؤرخ ٢٨ / ٢/ ٢٠٢٣ يقضي بالحكم عليك بعقوبه الحبس البسيط لمدة سنة واحدة وفق المادة ١٦/ ثانيا من قانون جوازات السفر ولمجهولية محل اقامتك لذا تقرر تبليغك بصفحتين محليتين بالحكم المذكور وعند عدم الطعن به سيكتسب الحكم درجة البتات
القاضي/ ضياء عبد الحسن الشمري
////////////
محكمة جنح الكرادة
العدد / ١٥٤٦ / ج/ ٢٠٢٢
اعلان
الى المحكوم/ نبيل عقيل سالم
اصدرت هذه المحكمة حكما غيابيا في الدعوى المرقمة اعلاه والمؤرخ ٢٨ / ٢/ ٢٠٢٣ يقضي بالحكم عليك بعقوبه الحبس البسيط لمدة ستة اشهر وفق المادة ٢٤٠ من قانون العقوبات ولمجهولية محل اقامتك لذا تقرر تبليغك بصفحتين محليتين بالحكم المذكور وعند عدم الطعن به سيكتسب الحكم درجة البتات
القاضي/ ضياء عبد الحسن كاظم

مديرية تنفيذ الكرادة
العدد/ ٣٢١٤/ ٢٠١٦
المدين/ الكفيل/ امير محمد حسين رشيد
العنوان/ شارع فلسطين م ٥٠٦ ز ٣٢ دار ١٣
بالنظر لتعذر تبلغك على العنوان المثبت في اعلاه واستنادا الى شرح القائم بالتبليغ مركز شرطة القناة وتاييد مختار محلة ٥٠٦ انه ليس لديك موطن دائم او مؤقت للتبليغ غير العنوان اعلاه تقرر تبليغك بصحيفتين محليتين بمضمون ورقة التكليف بالحضور خلال مدة ثلاثة ايام اعتبارا من اليوم التالي للنشر لغرض الحضور وتسديد دين الاضبار وبعكسه سوف تستمر هذه المديريه بالاجراءات التنفيذية
منفذ العدل/ راوية عادل سعيد
////////////
محكمة جنح الكرادة
العدد/ ٣٨١ / ج/ ٢٠٢٣
اعلان
الى المتهم/ هاشم فوزي حسن
اقام المشتكي (محمد عيسى عبد) ضدك الدعوى المرقمة ٣٨١/ ج/ ٢٠٢٣ والذي يطلب فيها اتخاذ الاجراءات القانونية بحقك وفق المادة ٤٥٩ من قانون العقوبات ولتحقق مجهولية محل اقامتك تقرر تبليغك اعلانا في صحيفتين محليتين للحضور امام هذه المحكمة صباح يوم ٣/ ٤/ ٢٠٢٣ وعند عدم حضورك او من ينوب عنك قانونا سوف تجري المحاكمة بحقك غيابا و علنا وفق القانون
القاضي/ ضياء حسن حسين
////////////
مديرية تنفيذ الكرادة
العدد / ٦٥٤ / ٢٠٢٣
الى المنفذ عليه/المدين عبد الرضا عبد الرحمن مجاب/ مدير فرع شركة استراتوس الدولية للمقاولات/ اضافة لوظيفته
العنوان / الكرادة م ٩٠٣ ز ١٨ مبنى ٣٤ شقة ١
لقد تحقق لهذه المديرية من شرح القائم بالتبليغ مركز شرطة حي المسبح وتاييد مختار محلة ٩٠٥ انك مجهول محل الاقامه وليس لك موطن دائم او مؤقت او مختار يمكن اجراء التبليغ عليه واستنادا للمادة ٢٧ من قانون التنفيذ تقرار تبليغك اعلانا بالحضور في مديريه تنفيذ الكرادة خلال خمسة عشر يوما تبدا من اليوم التالي للنشر لمباشره المعاملات التنفيذيه بحضورك وفي حال عدم حضورك ستباشر هذه المديرية باجراءات التنفيذ الجبري وفق القانون
المنفذ العدل/ راوية عادل سعيد
اوصاف المحرر // الزامك بتادية للدائن احمد فياض ابراهيم مبلغ تسعمائة مليون دينار مع خمسمائة الف دينار عن اتعاب المحاماة عدا رسم تحصيل هذه المديرية البالغ ٣٪ من اصل الدين اعلاه بموجب قرار محكمة بداءة الكرادة بالعدد ٤٢٧٣/ ب/ ٢٠٢٢ في ٢٩/ ١٢/ ٢٠٢٢ حكما غيابيا
////////////
دائرة التسجيل العقاري في الرصافة/ ١
اعلان بيع عقار
تسلسل او رقم القطعه :- ١ / ٤٢٤
لمحلةاو رقم واسم المقاطعه :- م ١٥ بزايز الفضيلية
الجنس/ مخزن شتايكر
النوع/ ملك صرف
المساحة / ٥٠٠ م
المشتملات / مخزن شتايكر العقاري يحتوي على مخزن شتايغر وغرفه واحدة قاعة متخذه كبيرة مخزن صناعي
الشاغل/ المالك
مقدار المبيع / تمام العقار
ستبيع دائرة التسجيل العقاري في الرصافة/ ١ بالمزايدة العلنية العقار الموصوف اعلاه العائد للراهن كاظمية مانع حافظ لقاء طلب الدائن المرتهن مصرف العطاء الاسلامي البالغ (٧٧٧٠٠٠٠٠) دينار فعلى الراغب في الاشتراك فيها مراجعة هذه الدائرة خلال ٣٠ يوما اعتبارا من اليوم التالي لتاريخ نشر هذا الاعلان مستصحبا معه تامينات قانونيه نقديه او كفاله مصرفيه لا تقل عن ١٠٪ من القيمه المقدره للمبيع البالغه ٣٧٠٠٠٠٠٠٠ ثلثمائة وسبعون مليون دينارا وان المزايدة ستجري في الساعه ١٢ ظهرا من اليوم الاخير
مدير التسجيل العقاري في الرصافة/ ١

جمهورية العراق
وزارة الداخلية
الدائرة القانونية
محكمة قوى الامن الداخلي الاولى
المنطقة الخامسة
العدد : ٩١ / ٢٠٢٣
التاريخ : ٧ / ٢ / ٢٠٢٣
قرار حكم غيابي
تشكلت محكمة قوى الامن الداخلي الاولى المنطقة الخامسة بتاريخ ٧ / ٢ / ٢٠٢٣ برئاسة اللواء الحقوقي احمد شاكر جعفر وعضوية كل من العميد الحقوقي عادل مطشر جلود والعميد الحقوقي ناطق محمد جبر واصدرت حكمها الاتي بعد التدقيق والمداولة باسم الشعب :
القضية المرقمة : ٩١ / ٢٠٢٣
اسم المشتكي : الحق العام .
اسم المجرم الغائب / الشرطي رافد حسين رمضان محمود الموسوي (مفصول من الخدمة)
المنسوب الى / قيادة حرس حدود المنطقة الثانية .
المادة القانونية : (٣٢ / اولا وثانيا) من ق ع د رقم ١٤ لسنة ٢٠٠٨ المعدل .
١-تعديل مادة الاحالة من المادة (٣٢ / اولا وثانيا) من ق ع د رقم ١٤ لسنة ٢٠٠٨ .الى المادة (٣٥ / اولا وثانيا) من ق ع د رقم ١٤ لسنة ٢٠٠٨ كون الفعل وقع قبل صدور تعديل قانون عقوبات قوى الامن الداخلي عملا باحكام المادة (٣١) من ق أ د رقم ١٧ لسنة ٢٠٠٨ .
٢-الحكم على المجرم اعلاه بالسجن لمدة (سبع سنوات) وفق احكام المادة (٣٥ / اولا) من ق ع د رقم ١٤ لسنة ٢٠٠٨ وبدلالة المواد ٦١ / اولا و ٦٩ / اولا من ق أ د رقم ١٧ لسنة ٢٠٠٨ لاختلاسه المسدس الحكومي الذي بذمته والمرقم (H٤٥١٩Z) نوع برتا ايطالي عند غيابه بتاريخ ٢٨ / ٤ / ٢٠٠٧ وعدم اعادته لحد الان .
٣-تضمينه مبلغ مقداره (٥/٠٠٠/٠٠٠) خمسة ملايين دينار عن قيمة المسدس الحكومي المختلس اعلاه وحسب الاسعار السائدة وقت الحادث استنادا لاحكام المادة (٣٥) ثانيا من ق ع د رقم ١٤ لسنة ٢٠٠٨ تستحصل منه بالطرق التنفيذية .
٤-اعتبار جريمته اعلاه مخلة بالشرف استنادا للمادة ٢١ / أ – ٦ من ق ع رقم ١١١ لسنة ١٩٦٩ المعدل .
٥-طرده من الخدمة في قوى الامن الداخلي استنادا لاحكام المادة (٤١ / اولا) من ق ع د رقم ١٤ لسنة ٢٠٠٨ بعد اكتساب الحكم الدرجة القطعية .
٦-اعطاء الموظفين العموميين صلاحية القاء القبض عليه اينما وجد لتنفيذ الحكم الصادر بحقه والزام المواطنين بالاخبار عن محل اختفائه استنادا لاحكام المادة ٦٩ / ثانيا وثالثا من ق أ د رقم ١٧ لسنة ٢٠٠٨ .
٧-حجز امواله المنقولة وغير المنقولة استنادا لاحكام المادة ٦٩ / رابعا من ق أ د رقم ١٧ لسنة ٢٠٠٨ .
٨-تنزيل المسدس الحكومي اعلاه من ذمة المجرم اعلاه بعد دفع مبلغ التضمين واكتساب قرار الحكم الدرجة القطعية .
٩-تعميم اوصاف المسدس الحكومي اعلاه على كافة مديريات قوى الامن الداخلي .
١٠-تحديد اتعاب محاماة للمحامية المنتدبة (رفاه محسن صالح) البالغة (٣٠/٠٠٠) ثلاثون الف دينار عراقي تصرف له من خزينة الدولة بعد اكتساب الحكم الدرجة القطعية .
حكما غيابيا صادرا باتفاق الاراء استنادا لاحكام المادة (٦٠ / سادسا) من ق أ د رقم ١٧ لسنة ٢٠٠٨ قابلا للاعتراض والتمييز استنادا لاحكام المادة ٧١ / اولا وثانيا من نفس القانون وافهم بتاريخ ٧ / ٢ / ٢٠٢٣ .
اللواء الحقوقي
احمد شاكر جعفر
رئيس المحكمة
العميد الحقوقي
ناطق محمد جبر / عضو
العميد الحقوقي
عادل مطشر جلود / عضو

وزارة الصحة العراقية
IRAQI MINISTRY OF HEALTH
FOUNDED 1920 تأسست

الإعلان (مناقصة عامة)

الى : السادة

م / [تجهيز اجهزة تطوير صالات العمليات (عيون) للمؤسسات الصحية رقم المناقصة OR 65/2023/35

رقم كتاب الدعوة: [(35).

يسر (وزارة الصحة / الشركة العامة لتسويق الادوية والمستلزمات الطبية (كيماديا)) بدعوة مقدمي العطاءات المؤهلين و ذوي الخبرة لتقديم عطاءاتهم تجهيز اجهزة تطوير صالات العمليات (عيون) للمؤسسات الصحية مع ملاحظة ما يأتي:

١. على مقدمي العطاء المؤهلين والراغبين في الحصول على معلومات اضافية الاتصال (وزارة الصحة /الشركة العامة لتسويق الادوية والمستلزمات الطبية(كيماديا) / قسم الاعلام الدوائي والعلاقات العامة ـ الطابق الخامس مقر وزارة الصحة البريد الالكتروني dg@kimadia.iq والموقع الالكتروني لكيماديا www.kimadia.iq) (من ٨:٣٠ لغاية ٢:٣٠ ايام الدوام الرسمي) وكما موضحة بالتعليمات لمقدمي العطاءات.
٢. متطلبات التاهيل المطلوبة : (المتطلبات القانونية والفنية والمالية وكما مذكور في وثائق المناقصة)
٣.بامكان مقدمي العطاء المهتمين شراء وثائق العطاء بعد تقديم طلب تحريري الى العنوان المحدد في ورقة بيانات العطاء وبعد دفع قيمة البيع للوثائق البالغة (يتم بيع المناقصات في الشركة العامة لتسويق الأدوية والمستلزمات الطبية (Kimadia) / القسم المالي / الطابق السادس وبمبلغ مليون دينار للمناقصة التي تبلغ قيمتها مليون دولاراً أو اقل ومبلغ مليونان دينار للمناقصة التي تبلغ قيمتها أكثر من مليون دولار وبعكس ذلك يتم إهمال العروض .
- اجور الوثائق القياسية للأجهزة الطبية والخدمية (٥٠٠ $) خمسمائة دولار .
- يعاد ثمن شراء وثائق المناقصات الى المناقصين في الحالتين التاليتين :

أ- حالة الغاء المناقصة وتغيير اسلوب التنفيذ الى الدعوة المباشرة او العطاء الاحتكاري .
ب- عند الغاء المناقصات للسنة السابقة والاعلان عنها مجددا" وبتسلسل جديد .
- العروض التي تصل من خلال البريد السريع فان المجهز مطالب بتقديم المبلغ المذكور أعلاه ويمكن قبول المبلغ بعد تاريخ الغلق بشرط أن تكون قبل البدء بدراسة العروض وبخلافه سيتم إلغاء العرض.
- يحق لمقدم العطاء الذي سبق له الاشتراك في المناقصة المعاد اعلانها أن يقدم وصل الشراء السابق لها مع وثائق العطاء للمناقصةالمعاد اعلانها وفي حالة تعديل اسعار شراء هذه الوثائق فيتحمل مقدم العطاء الفرق بين السعرين في حالة زيادة السعر ويرفق مع عطاءه الوصلين الاول و الثاني .
٤. يتم تسليم العطاءات الى العنوان الأتي (وزارة الصحة / الشركة العامة لتسويق الادوية والمستلزمات الطبية (كيماديا) /الطابق السادس / لجنة استلام وفتح العطاءات/ باب المعظم / بغداد /العراق: هـ: ٤١٥٧٦٦٧ ، رقم هاتف النقال: ٠٧٧٠٥٤١٩٠٧٤ ، هاتف البدالة : ٨ ، ٧ ، ٥ ، ٤١٥٨٤٠١ بدالة ذات أربعة خطوط) عند او قبل (٢:٣٠بعد الظهر ٢٠٢٣/٣/٢٢). العطاءات المتاخرة سوف ترفض وسيتم فتح العطاءات بحضور مقدمي العطاءات او ممثليهم الراغبين بالحضور في العنوان الأتي(وزارة الصحة / الشركة العامة لتسويق الادوية والمستلزمات الطبية (كيماديا) /الطابق السادس / لجنة استلام وفتح العطاءات/ باب المعظم / بغداد /العراق: ٤١٥٧٦٦٧ ، رقم هاتف النقال: ٠٧٧٠٥٤١٩٠٧٤ ، هاتف البدالة : ٨ ، ٧ ، ٥ ، ٤١٥٨٤٠١ بدالة ذات أربعة خطوط) في (٢٠٢٣/٣/٢٣).

[التوقيع]
[الصيدلاني احمد سامي عبد الستار]
[المدير العام / رئيس مجلس الادارة]

General Tender/ Supplying Medical Equipment

To Messers

Subject/ { Supplying Ophthalmic Operation Room }

Tender no.[OR 65/2023/35]

IFB Number: (35)

-The [Ministry of Health / The State Company for Marketing Drugs & Medical Appliances (KIMADIA)] now invites sealed bids from eligible bidders for supply of: [Supplying Ophthalmic Operation Room] with note the following:

1. **Eligible bidders who are wish to get additional details , they can contact with (Ministry of Health/ The State Company for Marketing Drugs & Medical Apliances (KIMADIA)/ Dep. Of DGMI & General relations/ Fifth floor-center of MOH, Email: dg@kimadia.iq , www.kimadia.iq from 8:30 to 2:30 (during official work time) as it is decleared in bidders instructions .**
2. **Qualifications requirements including: (legal , technical & financial requirements as they are stated in sectorial standard bidding documents).**
3. **The interested bidders may purchase the bid documents after submitting a written application to the set out address in the Bid Data Sheet and upon payment of a fees** [Tenders will be purchased at the state company for marketing drugs and medical Appliances (Kimadia)/ financial department / 6th floor , for the amount of one million IRAQI DINARS) for the bid values one million USD or less and (two million, IRAQI DINARS for the bid value more than one million USD, otherwise the offer will be neglected.]

- Bidding documents for medical & service equipment purchasing fees: ($ 500/ five hundred USD).

- bidding documents purchasing fees will be returned to the bidders in following two cases:

a) In case the bid will be canceled & changing the execution method to be whether direct invitation or monopolistic.
b) In case the bid will be canceled in previous year & be re-announced in new number .

- offers which are delivered by DHL, the bidder should pay the A/M amount & it will be accepted after closing date on condition that will be before starting studying the offers , otherwise , the offer will be neglected.

- the bidder has the right to submit the former purchase voucher in re-invitation (tender) with its documents In case the prices have been amended ,the bidder will pay the differences in prices in case the prices are increasing & should attached the offers with the first & second vouchers.

4. Bids shall be delivered to the following address :[The address referred to above is: [Ministry of Health / The State Company for Marketing Drugs & Medical Appliances (KIMADIA) / 6th floor / receiving & opening offers committee / Bab Al-Moa'adham- Baghdad, Iraq TEL: 4157667,Mobil No. 07705419074

Operator No.4158401,5,7,8] on the specified date [22/3/2023]. Late bids will be rejected and bids will be opened in the presence of bidders or their representatives who desire to attend at the following address [Ministry of Health / The State Company for Marketing Drugs & Medical Appliances (KIMADIA) / 6th floor / receiving & opening offers committee / Bab Al-Moa'adham- Baghdad, Iraq TEL: 4157667,Mobil No. 07705419074, Operator No.4158401,5,7,8] at [23/3/2023].

[Signature]

Pharmacist: Ahmed Sami AbdulSattar

Title: Director General- Chairman of Management Board

مجلس القضاء الاعلى
رئاسة محكمة استئناف نينوى
محكمة بداءة الموصل

العدد / ٦٤/ب/٢٠٢٣
التاريخ / ٢٠٢٣/٣/١

اعلان
الى / المدعي عليه / (ياسر صالح احمد)
اقام المدعي (محمود جاسم محمد) الدعوى البدائية المرقمة (٦٤/ب/٢٠٢٣) والمتضمن (تسديد مبلغ) ولمجهولية محل اقامتك قررت هذه المحكمة تبليغك بالحضور امام هذه المحكمة يوم ٢٠٢٣/٣/١٣ الساعة (٩) صباحا وفي حالة عدم حضورك سوف تجري المرافعة بحقك غيابيا وعلنا .
القاضي
عكلة حسين يوسف

ورقة تكليف بالحضور
الى المتهم الغائب / ن . ع / هيثم سليم علي عبد الحسين الربيعي
محل العمل / قيادة حرس الحدود المنطقة الثانية / القانونية
العنوان / محافظة بغداد – الحسينية – م / ٦١٩ – ز / ١٠ – د / ١١١
بما انك متهم وفق احكام المادة (٥) من قانون عقوبات قوى الامن الداخلي رقم ١٤ لسنة ٢٠٠٨ المعدل لغيابه عن مقر عمله بتاريخ ١٤ / ٧ / ٢٠٢١ ولغاية الان ولمجهولية محل اقامتك اقتضى تبليغك بواسطة هذا الاعلان على ان تحضر امام محكمة قوى الامن الداخلي الرابعة للمنطقة الثالثة خلال مدة اقصاها ثلاثون يوم اعتبارا من تاريخ تعليق هذا الاعلان في محل اقامتك وتجيب على التهمة الموجهة ضدك وعند عدم حضورك سوف تجري محاكمتك غيابيا استنادا لاحكام المواد (٦٥ و ٦٨ و ٦٩) من قانون اصول المحاكمات الجزائية لقوى الامن الداخلي .
فريق الشرطة الحقوقي
رئيس محكمة قوى الامن الداخلي الرابعة
المنطقة الثالثة

فقدان
فقدت الوثيقة المدرسية المرقمة ١٠٢٢٥ ذات العدد ١٠٢ بتاريخ ١٧ / ٤ / ٢٠١٨ الصادرة من اعدادية النجف المهنية للبنين والمعنونة الى مديرية الوقف الشيعي باسم / ياسر حسين هاشم عبود – فمن يعثر عليها تسليمها الى جهة الاصدار .
////////////////////
اعلان
الى الشريك / شيماء عدنان نعيم
اقتضى حضورك الى بلدية التاجي لغرض استخراج اجازة البناء للقطعة المرقمة ١ / ٥٨١١ سبع البور .
الشريك
محمد رحيم عبد الله

جمهورية العراق
مديرية بلديات محافظة البصرة
لجنة البيع والايجار الثانية

العدد : ٨٤
التاريخ ٢٠٢٣/١/٣١

اعلان

تعلن لجنتنا عن إجراء المزايدة العلنية لتأجير الاملاك الموصوفة أدناه والعائدة إلى مديرية بلدية شط العرب وفق قانون بيع وايجار اموال الدولة رقم ٢١ لسنة ٢٠١٣ المعدل حسب الشروط المعدة من قبل البلدية فعلى الراغبين بالاشتراك بالمزايدة مراجعة البلدية أعلاه وخلال مدة أقصاها (٣٠) ثلاثون يوماً تبدأ في اليوم التالي لنشر الإعلان في الجريدة الرسمية مستصحبين معهم التأمينات القانونية والبالغة ٥٠٪ من القيمة التقديرية لكامل مدة التاجير وستجري المزايدة في اليوم التالي لانتهاء الإعلان وفي الساعة العاشرة صباحا وعلى قاعة بلدية شط العرب ويتحمل من ترسو عليه المزايدة أجور بنسبة ٢ ٪ من مبلغ الأحاله على أن تغطي اجور اللجان ومصاريف نشر الإعلان والخدمات الأخرى مع جلب كتاب من دائرة البلدية أعلاه يؤيد براءة الذمة من كافة الديون

على المتعاقد (المستأجر أو المساطح) تقديم كفالة ضامنة (عقارية أو غيرها) حسبما تراها البلدية لغرض تأمين حصولها على بدل الإيجار السنوي في حالة عدم تسديده من قبل المتعاقد أو عند التقسيط (وفي حالة النكول يتحمل الناكل الفرق بين البدلين لكامل مدة التأجير مع مصاريف إعادة المزايدة) .

ملاحظه . ١-على البلدية والمستأجر تطبيق المادة (٢٢) من القانون اعلاه التي تنص على ان (لايسلم المأجور إلى المستأجر قبل تسديده بدل الايجار وفق احكام المادة (٢٠) من هذا القانون والمادة (١٩) من التعليمات عدد (٤) لتسهيل تنفيذ القانون اعلاه . ويعتبر المستاجر ناكلا عند انتهاء المدة وعدم توقيع العقد .

المستمسكات: هوية الأحوال المدنية + شهادة الجنسية + البطاقة التموينية + مضبطة تأييد سكن حديثة .

رئيس المهندسين
هيثم علي سدخان
رئيس لجنة البيع والإيجار الثانية

ت	نوع الملك	رقم الملك	المساحة	مدة الايجار	نوع التاجير
١	حانوت	١ (١٦ / ١٥ م ١٢ تنومه)	٨ م٢	ثلاث سنوات	سنويا
٢	حانوت	١٠٥ الاندلس	٨ م٢	ثلاث سنوات	سنويا

جمهورية العراق
مجلس القضاء الاعلى
رئاسة محكمة استئناف بغداد الكرخ
محكمة الاحوال الشخصية في الكاظمية

العدد ١٠٠٦ / ش / ٢٠٢٣
التاريخ ١ / ٣ / ٢٠٢٣

اعلان

اقامت المدعية نهاد حمزه حسين على المدعى عليه الصادق احمد العوض سوداني الجنسية الدعوى المرقمة اعلاه لدى هذه المحكمة تطالب فيها تصديق الطلاق ولمجهولية محل اقامتك وحسب شرح القائم بالتبليغ قرر تبليغك اعلاناً في صحيفتين يوميتين بموعد المرافعة للحضور امام هذه المحكمة في يوم ٧ / ٣ / ٢٠٢٣ وفي حالة عدم حضورك او من ينوب عنك قانونياً سوف تجري المرافعة بحقك غيابياً وعلناً وفق القانون

القاضي / نور عدنان محمود

جمهورية العراق
مجلس القضاء الاعلى
رئاسة محكمة استئناف بغداد الرصافة
محكمة الاحوال الشخصية في الاعظمية

العدد ٤٧٠٢ / ش / ٢٠٢٢

اعلان

اقامت المدعية هبه هشام خضر على المدعى عليه طانيوس سمعان الياس الدعوى المرقمة اعلاه تطالب فيها التفريق للهجر ولمجهولية محل اقامتك وحسب شرح القائم بالتبليغ قرر تبليغك اعلاناً في صحيفتين محليتين يوميتين للحضور امام هذه المحكمة في يوم المرافعة المصادف ١٩ / ٣ / ٢٠٢٣ وفي حالة عدم حضورك او من ينوب عنك قانوناً سوف تجري المرافعة بحقك غيابياً وعلناً وفق القانون

القاضي / مهدي عبود هادي

جمهورية العراق
وزارة العدل / دائرة التنفيذ
مديرية تنفيذ في الكاظمية

رقم الاضبارة : ٥٤٧ / ٢٠٢٣
التاريخ ٢٦ / ٢ / ٢٠٢٣

اعلان

نظراً لعدم بلوغ بدل المزايدة لشراء العقار المرقم ٣ / ٢٤٠٢ م ٢١ السلام الواقع في الدولعي الواقع / الشارع العام العائد للمدين خاتون امين كمال المحجوز لقاء طلب الدائن علاء خضير هاشم البالغ ٧٤،٠٠٠،٠٠٠ مليون دينار ٨٠٪ من القيمة التقديرية لذا تقرر تمديد المزايدة لمدة خمسة عشر يوم من اليوم التالي للنشر فعلى الراغب بالشراء مراجعة هذه المديرية خلال المدة المذكورة مستصحباً معه التأمينات القانونية البالغة ١٠٪ من القيمة التقديرية وشهادة الجنسية العراقية وان رسوم التسجيل والدلالية على المشتري وذلك استناداً للمادة ٩٨ من قانون التنفيذ وان المزايدة في تمام الساعة الثانية عشر ظهراً في هذه المديرية

المواصفات : المنفذ العدل /

١- موقعه ورقمه :- الدولعي الشارع العام م ٨٣٨ ز ٣٠ د ٢١ العقار المرقم ٣ / ٢٤٠٢ م ٢١ السلام
٢- جنسه ونوعه :- بناية من طابقين
٣- حدوده واواصافه :- كما مبين في صورة القيد والخارطة
٤- مشتملاته :- الطابق الاول يتكون من محلات عدد ٤ اثنان منها منفذ واحد وباب واحد ومحلين كل باب منفصل مساحته ٦ م٢ × ٢،٥ م٢ احد المحلات لبيع المواد السفري والمحل الاخر محل حلاقة مساحته ٦ م٢ × ٢،٥ م٢ المحل الثالث والرابع تحتوي على محل اسواق لبيع المواد الغذائية مساحته ٦ م٢ × ٥ م٢ الطابق الاول يتألف من شقتين متشابهتين بتفاصيلها واحد مشغولة والثانية فارغة يتكون كل شقة باب خارجي يطل على حولي وغرفتين نوم وترك للمطبخ البناء من الطابوق والاسمنت والسقوف من الكونكريت المسلح والارضيات من الكاشي القديم المحلي والشبابيك تطل على الشارع العام
٥- مساحته :- ١٨٤،٤٤ م٢ حصة المدين ٩٢،٢١ م٢
٦- درجة العمران :- متوسطة
٧- الشاغل :- ابراهيم حسين كرمش و ستار غلام محمد ويرغبون بالبقاء بعد البيع
٨- القيمة التقديرية :- ٢٠٧،٤٧٢،٥٠٠ مليون دينار لحصة المدينة

بدل المزايدة

جمهورية العراق / مجلس القضاء الاعلى
رئاسة محكمة استئناف بغداد الكرخ
محكمة جنح ذات السلاسل

العدد ١٥٠ / ج / ٢٠٢٣
التاريخ ٢٨ / ٢ / ٢٠٢٣

الى المتهم الغائب / حيدر جاسم علي صخي الشريفي يسكن بغداد - الحرية - الشعلة م ٤٦٠ ز ٧٨ د ٢٣

اعلان

بناءا على الدعوى الجزائية المرقمة (١٥٠ / ج / ٢٠٢٣) والمنظورة من قبل هذه المحكمة والخاصة بالمشتكية (عليه عادي محمد) وفق احكام المادة (٤٣٢) من قانون (رقم ١١١ لسنة ١٩٦٩) ولتعذر تبليغك كونك غائب اقتضى تبليغك نشراً بصحيفتين محليتين للحضور امام محكمة جنح ذات السلاسل في الساعة التاسعة من صباح يوم المحاكمة الموافق (١٦ / ٤ / ٢٠٢٣) وفي حالة عدم حضورك سوف تجري المحاكمة بحقك غيابياً وعلناً وفقاً للقانون .

القاضي / حيدر جليل البيراوي

اعلان
الى الشريك / فاطمه عبد الكريم ناصر
يرجى حضورك الى بلدية المحمودية لغرض اجازة بناء للعقار المرقم ٨٧٤ / ٤ مقاطعة ٣٦ / ابو شمع .
////////////////////
اعلان
الى الشريك / شيماء حاتم علي
يرجى حضورك الى بلدية اللطيفية لغرض اجازة بناء للعقار المرقم ٤٥٦٢ / ١ مقاطعة ١٥ / اللطيفية .
////////////////////
اعلان
الى الشريك / سيف سعد صالح
يرجى حضورك الى بلدية اللطيفية لغرض اجازة بناء للعقار المرقم ٦٨٢٠ / ١ مقاطعة ١٥ / اللطيفية .
////////////////////
اعلان
الى الشريك / سيف سعد صالح
اقتضى حضورك الى صندوق الاسكان العراقي الكائن قرب مجمع النهضة وذلك لتثبيت قرارك قيام الشريك بتول جاسم دلف بالبناء على حصته المساعدة في القطعة المرقمة ٦٨٢٠ / ١ مقاطعة ١٥ / اللطيفية لغرض تسليفه قرض الاسكان وخلال مدة اقصاها خمسة عشر يوم داخل العراق وشهر خارج العراق من تاريخ نشر الاعلان وبعكسه سوف يسقط حقك في الاعتراض مستقبلا .
////////////////////////
اعلان
الى الشريك / محمود رشيد سلمان
اقتضى حضورك الى صندوق الاسكان العراقي الكائن قرب مجمع النهضة وذلك لتثبيت قرارك قيام الشريك بتول جاسم دلف بالبناء على حصته المساعدة في القطعة المرقمة ٤٢٥٥ / ١١ مقاطعة ٩/ كويريش لغرض تسليفه قرض الاسكان وخلال مدة اقصاها خمسة عشر يوم داخل العراق وشهر خارج العراق من تاريخ نشر الاعلان وبعكسه سوف يسقط حقك في الاعتراض مستقبلا .
////////////////////////
فقدان
فقدت مني الهوية الصادرة من عمادة المعهد التقني / بعقوبة/ المرحلة الثانية/ قسم صحة مجتمع/ باسم/ سليمان يوسف محمد – فمن يعثر عليها تسليمها الى جهة الاصدار .

فقدان
فقد مني الوصل المرقم(٨٥٣٩٢٩) في ٢٠٢٢/١١/٢٣ بمبلغ(٤٥٠٠٠٠) اربعمائة وخمسون الف دينار الصادر من مديرية بلدية بعقوبة بأسم/ سهام هاشم حاتم و خالد جاسم محمد / فمن يعثر عليه تسليمه الى جهة الاصدار .
////////////////////////
فقدان
فقدت مني هوية موظفي الدولة الصادرة من وزارة الري/ الهيئة العامة لتشغيل مشاريع الري والبزل/ ديالى باسم/ حسين عبد حسين / فمن يعثر عليها تسليمه الى جهة الاصدار .
////////
فقدان
فقدت مني هوية موظفي الدولة الصادرة من وزارة الري/ الهيئة العامة لتشغيل مشاريع الري والبزل/ ديالى باسم/ حسين طيب حسين / فمن يعثر عليها تسليمه الى جهة الاصدار .
////////////////////////
فقدان
فقدت مني اجازة المضخة الزراعية الصادرة من مديرية الموارد المائية / فرع ديالى / باسم/ سعد عبود حسين / فمن يعثر عليها تسليمه الى جهة الاصدار .
////////////////////////
فقدان
فقد مني الوصل المرقم(٨٥٣٦٥٢) في ٢٠٢٢/١١/١٣ الصادر من مديرية بلدية بعقوبة بمبلغ(٤٥٠٠٠٠) اربعمائة وخمسون الف دينار/ باسم/ فراس فلاح كريم / فمن يعثر عليه تسليمه الى جهة الاصدار .
////////////////////////////////
فقدان
فقدت مني الوثيقة الصادرة من اعدادية جمال عبد النصار للبنين/ السادس الادبي / باسم/ عباس عبد الرحمن حسين / فمن يعثر عليها تسليمها الى جهة الاصدار .

محافظة المثنى
مديرية بلدية السماوة / لجنة البيع والإيجار الأولى
إعلان/ نكول

بالنظر لنكول اصحاب الضم الاخير للعقارات الواردة ادناه وعملاً بأحكام المادة (٢٣/ثانياً) من قانون بيع وأيجار اموال الدولة المرقم ٢١ لسنة ٢٠١٣ المعدل تعلن لجنة البيع والايجار الاولى في مديرية بلدية السماوة عن اعادة اعلان تأجير العقارات بالمزايدة العلنية وفق لقانون بيع وأيجار اموال الدولة المرقم ٢١ لسنة ٢٠١٣ . وان المزايدة تجري بعد ١٥ خمسة عشر يوماً تبدء من اليوم التالي لنشر الاعلان في الصحيفة وتجري المزايدة في اليوم الاخير من مده المزايدة وفي حالة مصادفة يوم المزايدة عطلة رسمية تؤجل المزايدة الى اليوم الذي يلية من ايام العمل ويكون مكانها في قاعة البلدية . وفق الشروط ادناه

الشروط :
-مدة العقد سنة واحدة .
-لا يجوز إيجار العقار من الباطن .
-كل ما يضاف للمنشأ يعود ملك للبلدية .
-على المستأجر إخلاء العقار عند حاجة البلدية إليه .
-تسديد الإيجار كاملا خلال شهر من تاريخ المزايدة لمده سنة واحدة .
-لا يجوز الاشتراك في المزايدة للناكل والمدين للدائرة .
-لا تعاد الأمانات لصاحب الضم الأخير الا بعد تسديد كامل ما بذمته وانتهاء مدة الإيجار وتسليم المأجور بحالة جيدة .
-نسبة الأمانات ٢٠٪ من القيمة المقدرة .
-عدم إضافة إي مشيدات للعقار الا بعد استحصال الموافقات الأصولية من الدائرة .
-على المزايد جلب جنسية مصورة وبطاقة تموينية مصورة وصك مصدق بمبلغ الأمانات .
-يتحمل من ترسو عليه المزايدة أجور النشر والإعلان والدلالية .

ت	اسم العقار	المساحة	مبلغ الاحالة
١	كشك على الرصيف في منطقة الجربوعية	٣×١,٥ م٢	٥٢٥,٠٠٠ خمسمائة وخمس وعشرون الف دينار
٢	كشك رقم ٤٩ تقاطع حي الحسين	٢×٣ م٢	٨٥٠,٠٠٠ ثمانمائة وخمسون الف دينار
٣	كشك رقم ٥١ حي العمال	٢×٣ م٢	٦٥٠,٠٠٠ ستمائة وخمسون الف دينار
٤	محل رقم ١١ قرب ثانوية التحرير	٢,٥×٣,٥ م٢	٧٢٥,٠٠٠ سبعمائة وخمس وعشرون الف دينار
٥	محل رقم ٥ على القطعة المرقمة ١٨٢/٣ م٢ ام التلول / المحور التجاري	٤×٣,٥ م٢	٢,٥٠٠,٠٠٠ مليونان وخمسمائة الف دينار
٦	شقة رقم ٤ على القطعة المرقمة ١٨٣/٣ م٢ ام التلول / المحور التجاري	٧٥ م٢	٧٧٠,٠٠٠ سبعمائة وسبعون الف دينار

رئيس المهندسين / جابر عبدوش عجيل
رئيس لجنة البيع والايجار الاولى

محافظة المثنى / مديرية بلدية السماوة / لجنة البيع والإيجار الأولى
إعلان

تعلن لجنة البيع والإيجار لبلدية السماوة عن إيجار العقارات أدناه بالشروط المدرجة أدناه فعلى جميع الراغبين الاشتراك بالمزايدة العلنية مراجعة البلدية المذكورة مستصحبين معهم التأمينات القانونية والبالغة ٢٠٪ و وخلال ٣٠ يوماً تبدأ من اليوم التالي لنشر الإعلان

الشروط :
-مدة العقد سنةواحدة .
-لا يجوز إيجار العقار من الباطن .
-كل ما يضاف للمنشأ يعود ملك للبلدية .
-على المستأجر إخلاء العقار عند حاجة البلدية إليه .
-تسديد الإيجار كاملا خلال شهر من تاريخ الاحالة البالغة سنة واحدة .
-لا تعاد الأمانات لصاحب الضم الأخير الا بعد تسديد كامل ما بذمته وانتهاء مدة الإيجار وتسليم المأجور بحالة جيدة .
-نسبة الأمانات ٢٠٪ من القيمة المقدرة .
-على المزايد جلب جنسية مصورة وبطاقة تموينية مصورة وصك مصدق بمبلغ الأمانات .
-يتحمل من ترسو عليه المزايدة أجور النشر والإعلان والدلالية .

ت	اسم العقار	الموقع	المساحة م٢	مبلغ الأيجار السنوي الحالي
١	اكشاك عدد ٢	على الرصيف المجاور للمدرسة الكويتية	٣×١,٥ م٢ لكل كشك	٧٥٠,٠٠٠ سبعمائة وخمسون الف دينار لكل كشك
٢	كشك	على الرصيف في منطقة الحي الصناعي	٣×١,٥ م٢	٥٠٠,٠٠٠ خمسمائة الف دينار
٣	محل	على القطعة المرقمة ١٧٨/٣ م٥ ام التلول / المحور التجاري	١,٥×١,٥ م٢	٢٥٠,٠٠٠ مائتان وخمسون الف دينار
٤	محلات عدد ٢	على القطعة المرقمة ١٨٢/٣ م٥ ام التلول / المحور التجاري	١,٤٠×٢,٥ م٢ لكل محل	٢٥٠,٠٠٠ مائتان وخمسون الف دينار لكل محل
٥	كشك رقم ٦٧	حي الزهراء	٢×٣ م٢	١,٥٤٠,٠٠٠ مليون وخمسمائة واربعون الف دينار

رئيس المهندسين / جابر عبدوش عجيل
رئيس لجنة البيع والايجار الاولى

اعلان
الى / الشريك / فريال حميد عبد الوهاب
اقتضى حضورك الى صندوق الاسكان العراقي الكائن في بعقوبة الجديدة مجاور مديرية بلديات بعقوبة وذلك لتثبيت اقرارك بالموافقة على قيام شريكك السيد (علاء محمد حسن) بالبناء على حصته المشاعة في القطعة المرقمة ٢٢٥ / ٢٤٣٢ مقاطعة (٨ وادي العوسج) لغرض تسليفه قرض الاسكان وخلال مدة اقصاها خمسة عشر يوم داخل العراق وشهر خارج العراق من تاريخ نشر الاعلان وبعكسه سوف يسقط حقك في الاعتراض مستقبلا .
هاشم عبد الكريم عبد الله
مدير فرع ديالى

وزارة الداخلية
مديرية الاحوال المدنية والجوازات
وكالة الوزارة للشؤون والاقامة
مديرية الاحوال المدنية والجوازات والاقامة – ديالى
قسم شؤون الاحوال المدنية
الواقعات

العدد : ٢١١٩
التاريخ : ١ / ٣ / ٢٠٢٣

اعلان
قدم (عبد الناصر جمال قدوري) الدعوى لتبديل (اسمه) من (عبد الناصر) الى (علي) فمن لديه حق الاعتراض على ذلك مراجعة هذه المديرية خلال مدة اقصاها (خمسة عشر يوما) وفق المادة (٢٢) من قانون البطاقة الوطنية الموحدة رقم (٣) لسنة ٢٠١٦ .
اللواء / رياض جندي الكعبي / المدير العام / وكالة

شركة الفرات
للتوسط ببيع وشراء العملات الاجنبية المحدودة
راسمالها (٠٠٠ / ٠٠٠ / ٠٠٥ / ٥) خمسة مليارات وخمسة ملايين دينار
بيان الاكتتاب

الى / السادة الجمهور الكريم ومساهمي شركة الفرات للتوسط ببيع وشراء العملات الاجنبية المحدودة

استنادا الى قانون الشركات رقم (٢١) لسنة ١٩٩٧ المعدل واستنادا الى قرار اجتماع الهيئة العامة المنعقد بتاريخ ٣١ / ١ / ٢٠٢٣ والمتضمن زيادة راس المال لشركة الفرات للتوسط ببيع وشراء العملات الاجنبية المحدودة من (٠٠٠ / ٠٠٠ / ٠٠٥ / ٥) خمسة مليارات وخمسة ملايين دينار الى (٠٠٠ / ٠٠٠ / ٠٠٦ / ٥) خمسة مليارات وستة ملايين دينار اي بعد طرح اسهم قدرها (٠٠٠ / ٠٠٠ / ١) مليون دينار / سهم الاكتتاب العام وفق احكام المادة ٥٥ / اولا من قانون الشركات مع مراعاة المادة ٥٥ / اولا وثالثا من قانون الشركات رقم (٢١) لسنة ١٩٩٧ المعدل – لذا ندعوا المساهمين والجمهور للاكتتاب بالاسهم المطروحة والبالغة (٠٠٠ / ٠٠٠ / ١) مليون دينار / سهم وفق احكام المادة ٥٥ / اولا من قانون الشركات وفق التفاصيل التالية :

١–نص العقد :

المادة الاولى : اسم الشركة : (الفرات) للتوسط ببيع وشراء العملات الاجنبية .

المادة الثانية : مركز الشركة : محافظة بغداد / الكرخ / مقابل دائرة تسجيل الشركات .

ولها بعد استحصال موافقة البنك المركزي القيام بالاتي :

– فتح فروع لها داخل العراق وفق متطلبات البنك المركزي .
– نقل المقر الرئيسي او اي من فروعها الى مكان اخر داخل العراق .
– غلق او دمج اي فرع تابع لها .

المادة الثالثة :

المساهمة في دعم وانماء الاقتصاد الوطني من خلال ممارسة اعمال التوسط ببيع وشراء العملات الاجنبية بما يحقق اهداف وخطط التنمية القومية .

–على الشركة ممارسة نشاطها في مكان لائق وامن داخل العراق ويجب ان تتوفر في مكان العمل المستلزمات ومنها الخزنة الحديدية والة فحص العملة المزورة .

وللشركة في سبيل تحقيق غرضها وهدفها مزاولة الانشطة التالية :

١– التوسط ببيع وشراء العملات الاجنبية على الا يتجاوز راسمالها واحتياطاتها لليوم الواحد .

٢– اجراء معاملات البيع والشراء بالعملات الاجنبية لحسابها الخاص بما لا يتجاوز راسمالها واحتياطيها .

٣– فتح حساباتها بالعملات الاجنبية والمحلية لدى المصارف المجازة داخل العراق .

٤– استيفاء العمولات بالدينار العراقي عن التوسط في عمليات البيع والشراء بمقدار لا يزيد على (١ / ٤) من المائة من مبالغ عمليات الشراء و (١ / ٢) من المائة عن مبالغ عمليات البيع .

٥–قبول الامانات بالدينار العراقي او العملات الاجنبية من زبائن الشركة لغرض شراء العملات الاجنبية في حالات معينة يحددها صاحب الامانة على ان يتم فتح سجلات بهذه الامانات وفق النظام المحاسبي الموحد مع تقديم كشف بها للمديرية العامة لمراقبة الصيرفة والائتمان .

٦–مسك حسابات فرعية باسماء شركات التوسط المجازة الاخرى لغرض اجراء عملية المقاصة بشان معاملات بيع وشراء العملات واستيفاء العمولات عنها وفق النسب المذكورة في الفقرة (٥) اعلاه وتكون هذه العمولات لصالح الشركة الماسكة لهذه الحسابات .

المحظورات / يحظر على الشركة القيام بالاتي :

١– فتح الحسابات لديها للمتعاملين معها باي شكل من الاشكال عدا حسابات التسويات الخاصة بنشاط الحوالات الداخلية والخارجية .

٢– منح القروض للزبائن او غيرهم او اي نوع من انواع التسهيلات الائتمانية المباشرة وغير المباشرة .

٣– اصدار الكفالات او فتح الاعتمادات بجميع انواعها بالعملة المحلية او الاجنبية .

٤–خصم الاوراق التجارية .

٥– المضاربة غير المشروعة بالعملات الاجنبية باي طريقة او وسيلة بما في ذلك اشاعة مزاعم او نشر وثائق غير صحيحة او القيام باعمال من شانها احداث تاثيرات سلبية في التعامل بالعملة العراقية او الاجنبية تؤدي الى رفع اسعار صرفها او تخفيضها .

٦– اجراء عمليات الوساطة لبيع وشراء العملات الاجنبية على اساس الدفع بالاجل .

٧– الحصول على التسهيلات الائتمانية بصورة مباشرة او غير مباشرة من المصارف غير المجازة من قبل هذا البنك .

٨– التعامل او التعاقد مع جهات غير مرخصة قانونيا .

٩– التعامل او التداول بالمسكوكات الذهبية والمعادن الثمينة .

١٠–القيام باي انشطة او تقديم خدمات لاتتماشى مع الانشطة والاعمال المسموح لها القيام بها .

١١–اي اعمال تتعارض مع احكام قانون البنك المركزي العراقي رقم (٥٦) لسنة ٢٠٠٤ المعدل وقانون المصارف رقم (٩٤) لسنة ٢٠٠٤ وقانون مكافحة غسيل الاموال وتمويل الارهاب رقم (٣٩) لسنة ٢٠٠٥ وقانون الشركات رقم (٢١) لسنة ١٩٩٧ المعدل والقوانين والانظمة والتعليمات والضوابط النافذة ذات الصلة .

١٢–القيام بنشاط التحويل المالي الخارجي عدا المسموح لها عبر شركات التحويل المالي الالكتروني العالمية المشار اليها اعلاه او القيام بنشاط التحويل المالي الخارجي قبل استحصال موافقة البنك المركزي .

المادة الرابعة : راس مال الشركة :

١–راس مال الشركة قبل الاكتتاب (٠٠٠ / ٠٠٠ / ٠٠٥ / ٥) خمسة مليارات وخمسة ملايين دينار .

مقسم الى (٠٠٠ / ٠٠٠ / ٠٠٥ / ٥) خمسة مليارات وخمسة ملايين سهم / قيمة السهم دينار واحد وبعد الاكتتاب يصبح (٠٠٠ / ٠٠٠ / ٠٠٦ / ٥) خمسة مليارات وستة مليون دينار مقسمة الى (٠٠٠ / ٠٠٠ / ٠٠٦ / ٥) خمسة مليارات وستة مليون سهم .

٢–عدد الاسهم المطروحة (٠٠٠ / ٠٠٠ / ١) مليون دينار / سهم .

٣–سعر السهم الواحد دينار .

٤–مكان الاكتتاب / مصرف اشور الدولي الفرع الرئيسي .

٥–مدة الاكتتاب وبدايته /

–لاتقل عن ثلاثون يوما ولا تزيد عن ستون يوما وسوف يتم غلق الاكتتاب عند الاكتتاب بكامل الاسهم بعد مرور (٣٠) يوم من تاريخ الاكتتاب .

–تكون خمسة عشر يوم الاولى للمساهمين وخمسة عشر يوم الثانية لغير المكتتبين من المساهمين والجمهور وفق احكام المادة (٥٥) اولا من قانون الشركات .

–تاريخ الاكتتاب : ٢ / ٣ / ٢٠٢٣ .

–يتم الاكتتاب بموجب استمارة منظمة وفق احكام المادة (٤١) من قانون الشركات .

المدير المفوض
حازم ياسر روج

محافظة المثنى / مديرية بلدية السماوة / لجنة البيع والإيجار الأولى
إعلان مساطحة

تعلن لجنة البيع والإيجار لبلدية السماوة عن إيجار العقارات أدناه بالشروط المدرجة أدناه فعلى جميع الراغبين الاشتراك بالمزايدة العلنية مراجعة البلدية المذكورة مستصحبين معهم التأمينات القانونية والبالغة ٢٠٪ و وخلال ١٥ يوماً تبدأ من اليوم التالي لنشر الإعلان

الشروط :

١– مدة العقد (٢٥) سنة .
٢– الالتزام بتنفيذ الكشف الفني والمخططات الخاصة بالمساطحة وحسب الشروط و المواصفات الفنية و توجيهات المهندس المشرف
٣– مدة التنفيذ الكشف ثمانية عشر شهراً تبدا بعد سبعة ايام من تاريخ المصادقة على العقد
٤– ينفذ الكشف وفق برنامج تقدم العمل المعد من قبل البلدية
٥– مدة تنفيذ الكشف بضمنها المدة الاضافية ان وجدت تكون ضمن مدة الايجار البالغة ٢٥ سنة .
٦– ان يطلع المزايد على الموقع والكشف الفني المراد تنفيذه قبل الاشتراك بالمزايدة وقبوله بذلك .
٧– ان يخضع المستأجر للشروط الفنية العامة للاعمال المدنية بقسميها الاول و الثاني .
٨– تعتبر كافة المشيدات عقاراً بالتخصيص و تعود مع الموجودات غير الثابتة (الاثاث) ملكيتها للبلدية بعد انتهاء مدة الايجار .
٩– التزام المستأجر بأدامة وصيانة الموجودات الثابتة والمتحركة وحسب توجيهات الدائرة
١٠– لا يجوز للمدنيين و الناكلين الاشتراك بالمزايدة
١١– على المزايد دفع تأمنيات بنسبة ٢٠٪ من القيمة المقدرة
١٢– على من ترسو عليه المزايدة توقيع العقد خلال شهر واحد فقط من تاريخ المصادقة على الاحالة .
١٣– في حالة مخالفة احد الشروط اعلاه يتم فسخ العقد دون اللجوء للمحاكم ولا يحق للمستأجر المطالبة باي تعويضات مالية .
١٤– على المزايد جلب جنسية مصورة وبطاقة تموينية مصورة وصك مصدق بمبلغ الامانات .
١٥– على المزايد تقديم كفالة ضامنة (عقار) باسم المزايد .
١٦ – يتحمل من ترسو عليه المزايدة اجور النشر والاعلان والدلالية واجور لجان البيع والايجار والتقدير والتثمين .
١٧– على الراغب بالدخول للمزايدة استلام الكشف والمخططات الموقعة والمختومة من قبل البلدية مراجعة قسم الواردات واستلامها والاطلاع عليها

ت	اسم العقار	المساحة	مدة العقد	مبلغ التثمين السنوي
١	عمارة تجارية على القطعة المرقمة ٨٤/٣٦ م٥ ام التلول	٢ اولك و٩٨,٦٦ م٢	٢٥ سنة	١,٥٠٠,٠٠٠ مليون وخمسمائة الف دينار
٢	عمارة تجارية على القطعة المرقمة ٨٥/٣٦ م٥ ام التلول	٢ اولك و٩٨,٦٦ م٢	٢٥ سنة	١,٥٠٠,٠٠٠ مليون وخمسمائة الف دينار
٣	عمارة تجارية على القطعة المرقمة ١٣٢/٣٦ م٥ ام التلول	٢ اولك و٩٨,٦٦ م٢	٢٥ سنة	١,٥٠٠,٠٠٠ مليون وخمسمائة الف دينار
٤	عمارة تجارية على القطعة المرقمة ١٣١/٣٦ م٥ ام التلول	٢ اولك و٩٨,٦٦ م٢	٢٥ سنة	١,٥٠٠,٠٠٠ مليون وخمسمائة الف دينار

رئيس المهندسين / جابر عبدوش عجيل
رئيس لجنة البيع والايجار الاولى

اعلان

بناء على طلب المواطن(محمد حسين كمر) الذي يروم تبديل لقبه وجعله(الزرفي)بدلا من(الزرقي) فمن لديه اعتراض مراجعة هذه المديرية خلال مدة اقصاها خمسة عشر يوم وبعكسه سوف تنظر هذه المديرية في الدعوى وفق احكام المادة (٢٢) من قانون البطاقة الوطنية رقم (٣) لسنة ٢٠١٦ والأمر الأداري المرقم (٢٤١٩٥) في ٢٠١٦/٦/١٢

اللواء/ رياض جندي الكعبي
مدير الجنسية العام وكالة
////////////////

فقدان

فقدت مني الهوية الصادرة من مديرية تقاعد بابل باسم (فطيمه مهدي احمد)فعلى من يعثر عليها تسليمها الى جهة الاصدار
////////

مجلس القضاء الاعلى
رئاسة محكمة استئناف ديالى
محكمة جنح بني سعد
العدد: ٩١/ج/٢٠٢٢
التاريخ: ٢٠٢٣/٢/١٤

تشكلت المحكمة بحضور السيد نائب المدعي العام ونودي على اطراف الدعوى فلم يحضر المشتكي نافع عبد الحسين شعبان ورغم تبلغه ولم يحضر المتهم جمعة ورور عباس لعد التبلغ ولم يتم تنفيذ امر القبض الصادر بحقه ولمجهولية محل اقامته قررت المحكمة تبليغه بواسطة الاعلان في صحيفتين يوميتين وتفاتحت رئاسة محكمة استئناف ديالى بذلك والغاء امر القبض الصادر بحقه بتاريخ ٢٠٢٢/١٢/٢٠ تحديد يوم ٢٠٢٣/٣/٢٢ موعد للمحاكمة وافهم علنا في ٢٠٢٣/٢/١٤.

القاضي/ كرار نجاح كاظم
////////////////////////////////////

مجلس القضاء الاعلى
رئاسة محكمة استئناف نينوى
محكمة الاحوال الشخصية في الموصل
رقم الدعوى ٢٦٢٠/ش/٢٠٢٣
اعلان تبليغ بالحضور

الى المدعى عليه/ خالد ثامر مكحول يسكن الموصل حي الزراعي سابقا ومجهول محل الاقامة حاليا.

اقامت المدعية/ بسمه احمد مكحول الدعوى المرقمة اعلاه لدى هذه المحكمة طالبا الحكم بأثبات نسب الطفل احمد خالد ثامر تولد ٢٠١٧/١/١ محل الولاده موصل حي الوحده ديانته مسلم ٠ولثبوت مجهولية محل اقامتك حسب اشعار المبلغ القضائي (بسام حميد مجيد) ومختار المنطقة (غازي فتحي حمود) تقرر تبليغك بصحيفتين يوميتين للحضور امام هذه صباح يوم ٧/ ٣/ ٢٠٢٣ وبعكسه ستجري المرافعة بحقك غيابيا وحسب الاصول.

القاضي/ ابراهيم احمد سالم
//////////////

مجلس القضاء الاعلى
رئاسة محكمة استئناف نينوى
محكمة الاحوال الشخصية في الموصل
العدد ٢٤٢٩/ش/٢٠٢٣
اعلان تبليغ قرار حكم غيابي
المدعية/ (امل خضير ساير)

الى المدعى عليه/(عدنان غثيث ساير)عنوانه موصل / حي القدس سابقا و مجهول محل الاقامة حاليا.

قرر الحكم بالتفريق القضائي بين المدعيه (امل خضير ساير) والمدعى عليه(عدنان غثيث ساير) واعتبار هذا التفريق طلاقاً رجعيا واقعا للمره الاولى بتاريخ ٢٠٢٣/٢/٢٦ بحيث يحق للمدعى عليه مراجعة المدعيه الى عصمته اذا عاد من هروبه خلال فتره العده البالغة ثلاثة قروء وليس لها الزوج من رجل اخر الابعد انقضاء العدة على الوجه الشرعي واكتساب الحكم الدرجه القطعية ولثبوت مجهولية محل اقامتك حسب اشعار المبلغ القضائي محمد نايف حسن موسى ومختار منطقه حي القدس ابراهيم تركي عبيد تقرر تبليغك بصحيفتين يوميتين محليتين بالقرار المذكور أعلاه ولك حق الطعن ضمن المدة القانونية وحسب الاصول

القاضي / صلاح الدين ابراهيم علي علي
//////////////////

مجلس القضاء الاعلى
رئاسة محكمة استئناف نينوى
محكمة الاحوال الشخصية في الموصل
العدد ٨١٨/ش/٢٠٢٣
اعلان تبليغ قرار حكم غيابي
المدعية/ (براء عبد الباسط علي)

الى المدعى عليه/(نبيل رافع مسلم)عنوانه موصل / حي الجامعه سابقا و مجهول محل الاقامة حاليا.

قررت المحكمه الحكم بالتفريق القضائي بين المدعيه براء عبد الباسط علي والمدعى عليه نبيل رافع مسلم واعتبار هذا التفريق طلاقاً رجعيا واقعا للمره الاولى بعد الدخول اعتبارا من تاريخ الحكم ٢٠٢٣/٢/٢٠ بحيث يحق فيه للمدعى عليه مراجعة زوجته المدعيه خلال فتره العدة قولا او فعلا برضاها او بدون رضاها ودون الحاجه الى عقد او مهر في حاله عوته نادما وتسليم نفسه خلال فتره العدة وعلى المدعيه التزام العدة الشرعيه البالغه ثلاثه قروء اعتبارا من تاريخ الطلاق في ٢٠٢٣/٢/٢٠ وعدم الزواج من رجل اخر الابعد انتهاء العده واكتساب القرار الدرجه القطعية ٠ ولثبوت مجهولية محل اقامتك حسب اشعار المبلغ القضائي محمد نايف حسن موسى ومختار منطقه حي الجامعه والمصارف عادل احمد محمد تقرر تبليغك بصحيفتين يوميتين محليتين بالقرار المذكور أعلاه ولك حق الطعن ضمن المدة القانونية وحسب الاصول

القاضي
عدنان محمد علي الجلبي

جمهورية العراق
مديرية بلديات محافظة البصرة
لجنة البيع والايجار الثانية

العدد : ٨٢
التاريخ ٢٠٢٣/١/٣١

اعلان

تعلن لجنتنا عن إجراء المزايدة العلنية لتأجير الاملاك الموصوفة أدناه والعائدة إلى مديرية بلدية سفوان وفق قانون بيع وايجار اموال الدولة رقم ٢١ لسنة ٢٠١٣ المعدل ولمدة (ثلاث سنوات) حسب الشروط المعدة من قبل البلدية فعلى الراغبين بالاشتراك بالمزايدة مراجعة البلدية أعلاه وخلال مدة أقصاها(٣٠) ثلاثون يوماً تبدأ في اليوم التالي لنشر الإعلان في الجريدة الرسمية مستصحبين معهم التأمينات القانونية والبالغة ٥٠٪ من القيمة التقديرية لكامل مدة التاجير وستجري المزايدة في اليوم التالي لانتهاء الإعلان وفي الساعة العاشرة صباحا وعلى قاعة بلدية سفوان ويتحمل من ترسو عليه المزايدة أجور بنسبة ٢ ٪ من مبلغ الأحاله على أن تغطي اجور اللجان ومصاريف نشر الإعلان والخدمات الأخرى مع جلب كتاب من دائرة البلدية أعلاه يؤيد براءة الذمة من كافة الديون

على المتعاقد (المستأجر أو المساطح) تقديم كفالة ضامنة (عقارية أو غيرها) حسبما تراها البلدية لغرض تأمين حصولها على بدل الإيجار السنوي في حالة عدم تسديده من قبل المتعاقد أو عند التقسيط (وفي حالة النكول يتحمل الناكل الفرق بين البدلين لكامل مدة التأجير مع مصاريف إعادة المزايدة) .

ملاحظه . ١–على البلدية والمستأجر تطبيق المادة (٢٢) من القانون اعلاه التي تنص على ان (لايسلم المأجور إلى المستأجر قبل تسديده بدل الايجار وفق احكام المادة (٢٠) من هذا القانون والمادة (١٩) من التعليمات عدد (٤) لتسهيل تنفيذ القانون اعلاه . ويعتبر المستاجر ناكلا عند انتهاء المدة وعدم توقيع العقد .

المستمسكات: هوية الأحوال المدنية + شهادة الجنسية + البطاقة التموينية + مضبطة تأييد سكن حديثة .

رئيس المهندسين
هيثم علي سدخان
رئيس لجنة البيع والإيجار الثانية

ت	نوع الملك	رقم الملك	المساحة	مدة الايجار	نوع التاجير
١	محل	٤٧٨ / ٥١ سفوان	١٢ م٢	ثلاث سنوات	سنويا

فقدان

فقدت هوية الاقامة بأسم المواطنة السورية (أزدهار عزيز زهرة) والصادرة عن مديرية الجنسية العامة / مديرية الاقامة / البصرة . على من يعثر عليها تسليمها الى جهة الاصدار .
////////////////////

اعلان

بناء على الدعوة المقامة من قبل المستدعي(جميل عبدالرحمن عبدالكاظم) الذي يروم تصحيح الاسم المجرد ازاءقيد ابنته (اسينات) وجعله(ريحانه) بدلا من (اسينات) فمن لديه اعتراض مراجعة هذه المديرية خلال مدة اقصاها خمسةعشر يوم وبعكسه سوف تنظر هذه المديرية في الدعوى وفق احكام المادة (٢٢) من قانون البطاقة الوطنية رقم (٣) لسنة ٢٠١٦ والأمر الأداري المرقم (٢٤١٩٥) في ٢٠١٦/٦/١٢

اللواء
رياض جندي الكعبي
مدير الجنسية العام وكالة
//////////////

اعلان

بناء على طلب المواطن(شراد سمير هميم) طلبا لغرض تبديل لقبه وجعله (الغزي) بدلا من(الكرغولي) الوارد في قيده لعام١٩٥٧ فمن لديه اعتراض مراجعة هذه المديرية خلال مدة اقصاها خمسة عشر يوم وبعكسه سوف تنظر هذه المديرية في الدعوى وفق احكام المادة (٢٢) من قانون البطاقة الوطنية رقم (٣) لسنة ٢٠١٦ والأمر الأداري المرقم (٢٤١٩٥) في ٢٠١٦/٦/١٢

اللواء/ رياض جندي الكعبي
مدير الجنسية العام وكالة

وزارة العدل
دائرة التنفيذ
مديرية تنفيذ بعقوبة
رقم الاضبارة: ٢٠٢١/١١٩١
التاريخ: ٢٠٢٣/٣/١

اعلان

تبيع مديرية تنفيذ بعقوبة العقار تسلسل ٣٢٢/٧م٥ شرقي بعقوبة الواقع في بعقوبة الامين العائد للمدين سعد حميد صالح المحجوز لقاء طلب الدائن عمر خالد نعمة البالغ ٤١,٢٢٠,٠٠٠ دينار فعلى الراغب بالشراء مراجعة هذه المديرية خلال مدة ثلاثين يوما تبدأ من اليوم التالي للنشر مستصحبا معه التأمينات القانونية عشرة بالمائة من القيمة المقدرة وشهادة الجنسية العراقية وان رسم التسجيل والدلالية على المشتري.

المنفذ العدل
جاسم محمد سلطان

المواصفات:

موقعه ورقمه: بعقوبة الامين ٣٢٢/٧م٥ شرقي بعقوبة ٢– جنسه ونوعه: دار ملك صرف ٣– حدوده واوصافه: كما مؤشر في خارطة الافراز ٤– مشتملاته: طابق ارضي يتكون من كراج وغرفة ومطبخ ٥–مساحته: ١٥٠م٢ يملك المدين ٤٣م٢ ٦– درجة العمران: متوسط ٧– الشاغل: الدائن عمر خالد نعمة ٨– القيمة التقديرية: ١١٢,٥٠٠,٠٠٠ حصة المدين ٣٢,٢٥٠,٠٠٠ دينار.

ورقة تكليف بالحضور
الى المتهم الغائب / ش. م / ثائر محمد ساجت صباح الصباح
محل العمل / قيادة حرس الحدود المنطقة الثانية / القانونية
العنوان / محافظة البصرة – صبخة العرب

بما انك متهم وفق احكام المادة (٥) و ٣٢ / اولا / ثانيا من قانون عقوبات قوى الامن الداخلي رقم ١٤ لسنة ٢٠٠٨ المعدل ولمجهولية محل اقامتك اقتضى تبليغك بواسطة هذا الاعلان على ان تحضر امام محكمة قوى الامن الداخلي الرابعة للمنطقة الثالثة خلال مدة اقصاها ثلاثون يوم اعتبارا من تاريخ تعليق هذا الاعلان في محل اقامتك وتجيب على التهمة الموجهة ضدك وعند عدم حضورك سوف تجري محاكمتك غيابيا استنادا لاحكام المواد (٦٥ و ٦٨ و ٦٩) من قانون اصول المحاكمات الجزائية لقوى الامن الداخلي .

لواء الشرطة الحقوقي
رئيس محكمة قوى الامن الداخلي الرابعة
المنطقة الثالثة

جمهورية العراق
وزارة الداخلية
الدائرة القانونية
محكمة قوى الامن الداخلي الاولى
المنطقة الخامسة
العدد : ٤٦٠ / ٢٠٢٢
التاريخ : ١٩ / ٧ / ٢٠٢٢
قرار حكم غيابي

تشكلت محكمة قوى الامن الداخلي الاولى المنطقة الخامسة بتاريخ ١٩ / ٧ / ٢٠٢٢ برئاسة اللواء الدكتور الحقوقي عمار ماهر عبد الحسن وعضوية كل من العميد الحقوقي عادل مطشر جلود والعقيد الحقوقي ناطق محمد جبر واصدرت حكمها الاتي بعد التدقيق والمداولة باسم الشعب :

القضية المرقمة : ٤٦٠ / ٢٠٢٢
المشتكي : الحق العام

اسم المدان الغائب / الشرطي حسن صباح رزيج محسن الحسب (مطرود من الخدمة)

المنسوب الى / قيادة حرس حدود المنطقة الثانية
المادة القانونية : (٥) من ق ع د رقم ١٤ لسنة ٢٠٠٨ .

١–الحكم على المدان (الشرطي حسن صباح رزيج محسن الحسب) بالحبس البسيط لمدة (ستة اشهر) وفق احكام المادة (٥) من ق ع د رقم ١٤ لسنة ٢٠٠٨ وذلك لغيابه من تاريخ ٥ / ١٠ / ٢٠١٣ ولغاية طرده من الخدمة بتاريخ ٢٧ / ٢ / ٢٠١٧ بموجب الامر الاداري الصادر من مديرية ادارة الموارد البشرية / التقاعد المرقم ١٨٣٢٨ في ٢٧ / ٢ / ٢٠١٧ استنادا لاحكام المواد ٦١ / اولا و ٦٩ / اولا من ق أ د رقم ١٧ لسنة ٢٠٠٨ .

٢–عدم التطرق للعقوبة التبعية كونه مطرود من الخدمة .

٣–اعطاء الموظفين العموميين صلاحية القاء القبض عليه اينما وجد لتنفيذ الحكم الصادر بحقه والزام المواطنين بالاخبار عن محل اختفائه استنادا لاحكام المادة ٦٩ / ثانيا وثالثا من ق أ د رقم ١٧ لسنة ٢٠٠٨ .

٤–حجز امواله المنقولة وغير المنقولة استنادا لاحكام المادة ٦٩ / رابعا من ق أ د رقم ١٧ لسنة ٢٠٠٨ .

٥–تحديد اتعاب محاماة للمحامي المنتدب (ماجد احميد عبل) البالغة (٠٠٠ / ٢٥) خمسة وعشرين الف دينار عراقي تصرف له من خزينة الدولة بعد اكتساب الحكم الدرجة القطعية .

حكما غيابيا صادرا باتفاق الاراء استنادا لاحكام المادة ٦٠ / سادسا من ق أ د رقم ١٧ لسنة ٢٠٠٨ قابلا للاعتراض والتمييز استنادا لاحكام المادة ٧١ / اولا وثانيا من نفس القانون وافهم بتاريخ ١٩ / ٧ / ٢٠٢٢ .

اللواء الدكتور الحقوقي
عمار ماهر عبد الحسن
رئيس المحكمة
العميد الحقوقي
عادل مطشر جلود / عضو
العقيد الحقوقي
ناطق محمد جبر / عضو

محكمة قوى الامن الداخلي الرابعة
للمنطقة الثالثة
رقم القضية : ٨٧١ / ٢٠٢٢
التاريخ : ٢٠ / ١١ / ٢٠٢٢

عقدت محكمة قوى الامن الداخلي الرابعة للمنطقة الثالثة جلستها العلنية يوم الاحد الموافق ٢٠ / ١١ / ٢٠٢٢ برئاسة لواء الشرطة الحقوقي قحطان عبد الله سلمان وعضوية كل من عميد الشرطة الحقوقي نصير عوده صالح وعميد الشرطة الحقوقي محمد حسن جاسم وبحضور المدعي العام العميد الحقوقي سلمان حسين صعيب واصدرت قرارها التالي :

حكمت المحكمة غيابيا على المدان النقيب (علي يعقوب عاجل ناصر البدري) المنسوب الى (قيادة حرس حدود المنطقة الثانية) باسم الشعب بما يلي :

قرار حكم غيابي

تعديل مادة الاحالة من المادة (٥) من ق ع د رقم ١٤ لسنة ٢٠٠٨ المعدل الى المادة (٥ / اولا) من نفس القانون استنادا لاحكام المادة ٣١ من ق أ د رقم ١٧ لسنة ٢٠٠٨ لكونها اكثر انطباقا وفعل المتهم .

١–الحبس الشديد لمدة (خمس سنوات) وفق احكام المادة (٥ / اولا) من ق ع د رقم ١٤ لسنة ٢٠٠٨ المعدل لاحكام المواد (٦٥ و ٦٩ / اولا) من ق أ د رقم ١٧ لسنة ٢٠٠٨ لغيابه عن مقر عمله بتاريخ ٢٩ / ٩ / ٢٠٢١ ولحد الان .

٢–طرده من الخدمة في قوى الامن الداخلي كعقوبة تبعية استنادا لاحكام المادة (٣٨ / ثانيا) من ق ع د رقم ١٤ لسنة ٢٠٠٨ المعدل بعد اكتساب الحكم الدرجة القطعية .

٣–اعطاء الموظفين العموميين صلاحية القاء القبض على المدان اينما وجد لتنفيذ الحكم الصادر بحقه استنادا لاحكام المادة ٦٩ / ثانيا من ق أ د رقم ١٧ لسنة ٢٠٠٨ .

٤–الزام المواطنين بالاخبار عن محل اختفاء المدان استنادا لاحكام المادة ٦٩ / ثالثا من ق أ د رقم ١٧ لسنة ٢٠٠٨ .

٥–حجز اموال المدان المذكور اعلاه المنقولة وغير المنقولة استنادا لاحكام المادة ٦٩ / رابعا من ق أ د رقم ١٧ لسنة ٢٠٠٨ .

٦–احتساب اتعاب المحامي المنتدب (سفيان علي عبود) مبلغ قدره (٠٠٠ / ٢٥) خمسة وعشرون الف دينار عراقي تصرف له من خزينة الدولة استنادا لاحكام المادة ٣٧ / ثانيا من ق أ د رقم ١٧ لسنة ٢٠٠٨ .

حكما غيابيا صادرا باتفاق الاراء استنادا لاحكام المادة ٦٠ / سادسا من ق أ د رقم ١٧ لسنة ٢٠٠٨ قابلا للاعتراض وافهم بتاريخ ٢٠ / ١١ / ٢٠٢٢ .

لواء الشرطة الحقوقي
قحطان عبد الله سلمان
رئيس المحكمة
عميد الشرطة الحقوقي
نصير عودة صالح / عضو
عميد الشرطة الحقوقي
محمد حسن جاسم / عضو

صبح حزني

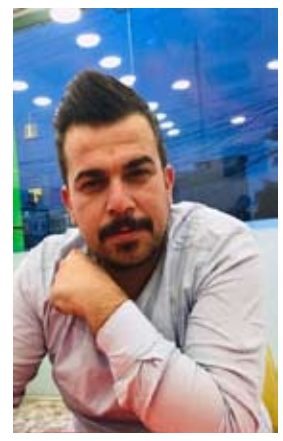

أمس شفت الحزن ينجاس ..
لزم چفي و>أخذني إيدور بين الناس
عَرفني إعلىٰ رَبعة بزحمة الخوف ..
من چان البرد ينباس ..

من چان الندىٰ إيجيس الشـبابيچ
چنت ارسم طبل عالجام ..
و>آني ادري الفتگ بالدَف ..
چبير وما يخيطة احساس ..

وَ>إصفاحَة صفت للنار بس مچباس

أتاني لـــ>يا صبح حزني صلاة إذنوب
أتوضىٰ بدمع عيني ..
و>أسجد للفجر مصلوب ..

أصـبرروحـيمـدريبـــ>بيـش اصبرها
اسولف يا>عذر حتىٰ اگدر اقنعها

يا>روحي العذر چذاب للمنهوب ..
يا>روحي الحلم منهوب ..
يا>فشلة العمر منهوب ..
طفل يلعب بطين الحر ..
لعب بـــ>إرسوم وجهي إسنين ..
و>آنة بـــ>لا لعب متعوب ..

يا>روحي شبعد تردين ...
و>شفرقچ عن الميتين ...

بـــ>نبي و>معصوم متقنعين ...
آخ إمكابرچ وداني مدري لـــ>وين ..
چم ليلة انگضت ما>ضايگـ آنة النوم
ادور يا>غصن سالم ما>خلالي مأوىٰ ألبوم
بخت ميت عشت عمري ..
لا يگدر يشگـ اللحد حتى إيگوم ..

ولا يگدر يصبر روحة من إتحوم ..
بعد ما>ظل الحچي و>ينگال ..
خل أسكت و>اظم النوح ..
ما>ينفع اعتاب السيف ..
إذا چان النحر مذبوح ..

بعد ميفيد كثر اللوم ..
مو باچر أموت اليوم ..

« محمد السفير »

(حلم ميت)

اتمنالك كل جروحي
وبكل خطوة سهام املثّم

مثلي عيونك ماتلگة احد
ويعيش بفقرك فقر الدم

وليلك كلما يكبر تضعف
وتـشرب دمعـك گيعـان الهم

واتطيح وماتلگة چفوفي
وبمدة خيط اتضل تحلم

واتضـل ايـدك جلـدة وتصعب
عظة اصبعك من تتندم

چنت ابنيك بكل البية

لتگلي المن باقي امهدم

هذا الحال البعدك عشتة
دمعـة واوگـع مـن ابدي التم

كل النسمات تغنيلي
وبأخبـارك چنـت اركض واشتم

وصلـة بوصلـة امخلّـص گلبي
جـوّة ضلوعـي وضـل يتگسّم

للشاعر علي تاج الدين

صوچـي النـار شـما مد ايدي
تچويني وماچنت اتعلّم

گالو مستثگل خطواتي
ومنها تريد دروبك تسلم

بالعش مايرتاح جناحي
لو غصن الشايلني اتألم

اتمنالك كل جروحي
وبكل خطوة اسهام املثّم

ياصامت نهر

ياصامت نهر راكد زمانه شحيح
شلوني تريد يسمع بشر جريانه
وقريب الموت طوله يطيح
بينّ سهول صحرا وظلمه وديانه
يعاتبني ويريد ورادها ويصيح
وينّ الماي عندي عروگي ضميانه
ونا
العمري سگيت بجودنا ونصيح
طيب الجود نبعه الصافي عندي أنه
وگولن يابشر انه سهيل ونته شيح
أنه أمطر عليك الماي ونته وروده رويانه

قلم علي الحجيلاوي العبساوي

الحب الصادق

خيعونها المتخبل عليها
وصرت مجنونها
عاشگها واشتاگلها واذبل دونها

من دون الوان الارض عندي اليخبل لونها
لعيونها
البومات عندي من الصور
واشتاگ اشوف عيونها

مشتاگ احط روحي كحل بجفونها
ومشتاگ ادگ اسمي بمحاري ضنونها

گالو مهرها يكلفك
گتلهم ادفع روحي بس يطونها
وصفها گالولي وكلت
الشافوها يتمنونها

جنها الندى الفوگ الورد دمعاتها
المتروسـهحشـمهالكلكمتقدرونها

المرات نسمات الهوى ماتقبل يمسونها
حبيتها لگطع النفس
صعبه بشكل مااعتقد تقرونها

عاشگها جي تحجي بهمس
عن لا ولد جيرانها يسمعونها
ذيج العفيفه التستحي
واللون نيتها مثل لمعة بياض سنونها

خيعونها
من تراب رجليها انتشي
وادري ابنات المنطقه يحسدونها
مااكلها احبج تستحي
وتخاف اهلها شعندج يسألونها

كرستال چنها وتنكسر لو رادو يزعلونها
گلبي وضميري وخاطري بصف بابها
يتانونها

من الغيم نفنوف العرس
ومطرز بخيط الضوه
وبيوم زفتها خفت لاوادمي يشوفونها

ضميتها بروحي وفتت
وبظهري فراشات اجن
مو عالم يزفونها
هنيالي بيها ام الخدر بس هي هم خيعونها

يتيمه ادلالنا

شسولف ..
والسوالف غابن وياك
وكطع خطارنا وطشو محبين
ويتيمه ادلالنا وخلصنا تنباك
اذكر ..
من كبل جنا انتلكاك
ونشيم ارواحنا ونتطاول وياك
وتكعد بالثنيه وايدك اتطوف
علينا بالملبس هاك ماهاك
وبوساتك مطر بخدودنا اتطيح
وضحكاتك محبه وتطرد افراك
شسولف ..
يلوداعك يهدم الحيل
وشكلك عن جزعنا يوم شالوك
وشاخبرك عن يتمنا وغلظة الناس
ولا جلمة هلا ولا الله كواك
شسولف
والسوالف تمرد الروح
وتكثر البواجي ويكثر النوح
غيابك والليالي يجيبن جروح
ولا واحد وكفلي وكال انه وياك
شسولف ..
والسوالف غابن وياك
.
راضي المترفي

ابو ذيات جنوبية

بيمـن،،،،،،، هام دلالي وهم بيك
گمـت ماهمـن الهمي وهم بيك
سراب اطلعت ياصاحب وهم بيك
وگلبي اعلـه اسراب اچفيت مايه

يهـل،، سـايگ ضعنـه وين ردنه
اولديار الحبيب ارجوك ردنه
بريعـان الشـباب وعشـج ردنه
وهجري الحلليته ابياسجيه

يدنيـا بالسـن هـل الغمـان شدي

وعلى الزينين بالنچلات شدي
تگلي ادي الدهرك ولك شدي
بعد بس روحـي تطلع هاي هيه

منويـه،،،، عـلي بالهـدات چنهه
واذا لعبت تهد احيول چنهه
اعسـيله وغايـره بمركاض چنهه
وحدد كل مسير الخير اليه

شيطان الشعر بذني وحالي
الي ونه حدر ضلعي وحالي
تنشدني عن احوالي وحالي
من فگدك سرت نيران بيه

جثير العطواني

لوحة من شهداء الخبز في بلادي

ودعّني الصبح والعين بالعين
مثل كل يوم گام وباس اديّه

گال اشتامري يمّه اشتريدين
گولي ادللي احبيبه علّيه

رايح للشغل بلچي الشغل زين
وريدچ تندعيلي على الجيّه

ومن ارجع اجيب الخبز وياي
وجيبلچ دوه آمن الصيدليه

راح واحس روحي راحت اويا ه
وكل دنياي صارت إله اربيّه

اهناك وصوت يمّه ايصيح مخنوگ
تعالي ويمّه شوف اشصار بيّه

اركضت للمسطر إلگيته شلگيته
امگطع على اتراب الكاظميه

عرفته من حليبي النزف ع الگاع
وعرفته آمن الشفايف هيّه هيّه

اثاري آمن الصبح مداين افلوس
وجايبلي دوه آمن الصيدليه

جابر الشكرچي

الوفاء

هيه مو كل شبگه بيها اتحس حنان
الگاع من تشتاگ شبگتها الگبر

اكو بيها يشبگك وعينه لگفاك
ينيشن لخنجره يحطه بيا كتر

ذري ربعك لو ردت تستنگي زين
الثمره مو بالطار بالينزل حدر

وهيه عشره وعيشت الابره ع لخيط
القلم ما يسوه اذا مابيه حبر

هوه مو ضوگ البشر حته انه اضوگ
كونه خيمه يصير وبضله استتر

هوه مو كلمن ضحكلك عده امان
ندري طبع الذيب من يضحك غدر

بربعك اعله لو ردت تصعد لفوگ
العدد خله شما كبر فضله الصفر

واكره الحيه لئن يوميه ثوب
وندري ثوب الحيه مايرهم ستر

ولاتلوم علل وكت بينه احنه صوج
الصبح يمشي وياك ويخـون العـصر

ونست الشياب دله بكل مضيف
شكثر لجل الناس تتحمل جمر

وانه اريد اليطي روحه لو نخيت
ما اريد الگصته صخره وماتخر

ومن تماشي تريد ماشيلك جبير

وندري حيل شما عتگ يغله الشذر

محد يحبه البحر مالح شراب
حجيه البطنه طلع بس كله در

غث صديجك حته يطلع شنهو بيه
شما تفركه الكهرب يفوح عطر

وطبعي غار وماضمن ياهو جان
وماشفت واحد يضم بيده جمر
لا يغشك مضهره الطالع لفوگ

الطيبه باللبه الشلب مو بالگشر

انته مو كلمن تنام بحضنه زين
غطه البسمار الخشب من ينذكر
يدفنه تنور الشجر لمن يموت
وهوه ميت يطي خبزه يسد فقر

مو جگاره ابن ادم تشربه وخلاص
الگطف ينداس برجل من ينشمر

حسـين الزركاني

قصيدة

(نبي العطاب)

اموت وأعدل امن الاخ
نهر وانه اعرف ابطيني
نهر بس مد اصابيعك أكومن ماي
صار اسنين ما ماثوب انغسل بيه
ولا زيـج الهـدل فوكـي وشـفت وجهي
خاتل يافرح يامدري شمتاني
حصوه اشمرلك ابروحي
وبوجهك انز طفار
والطخ كل مواعيدك غنه ونفاش
وجفوف اطفال تخمشـني هداوة

موت
ومواسـم تركض بضهري خريف
اوجوه
وريـح مدوهني اتهزنـي واضوك اتراب
مامش ناس تفهم يانبي العطاب
شـفتك وعـبرت منـي وطحـت خنياب
شربتنـي وتشـت اجروحـك جمر
كل باب
انكشك وانفخ ابطينك ورد انه
دم حار اعله دجة موت

ويدفعني ضحك كافور
وتيه ابين المرازيب دم قربان
منى بروحي وكتل جم عام
بس ماكتلك البيه يباجي الجام
ولاكلك ولا صيحك
خايف صوتـي لو صحتـك تبوكه الناس
وسماري اتشربه سبابات
توها اتغلمش اعيوني
ولكيـتادميعـضحلمـي
وره الدنيا وندهني شراع
منها وغيمة بيه سماك اجفون

ورك مامش يلم روحي
اطيحـن ويـن لوغنـت جفـوف الناس
لروحـزويـن
ياحانه اتغرف مني
وسير للثلج موعد شفايف ليل
وعرك زلفين
وشخصة ناي يندها كهف خدران
ويتمايل عالمراية بياض احمر
وتيـه ابـكل مسـامات العشـك كطره
ومنايلـتمـشروحـي

مثـل ماتصحـة الولايـة ابحجـي المطره
اريدنك تهيسني
ياشيله وخنك مفتاح
يادكت حنج عمرين
يسبحة طين يامسواج
يلمزوكجفوفامـيابتجاعيـدك
جا يمته
ابوجه الطين تذبح خيط
وتشوتل ضوه مرايات
دعمه اخدودها البيبان
لاجدم اليفك ريج العتب خطوه

ولامسحه التشم كاعي
نمنم تاهت اسنيني بثياب الليل
تعـال افزعـلي رحراحـه واصابع ماي
وندهني حجي امحنيات
تعـال ودورة ارسـومك بعدنـي اشريك
كل هـذا وبعدنـي ابجـي الحـزن كلبي
وبعدني ابجيك

#احمدعبدالدايم

شعلان

يا شعلان يمعدل
يل سيفك لميض غيوم
وعيونك برگ باليل
خل دمهم يصل لسماك
عيب من السلف لتميل
يل عابر نجم أزرگ
چفيتك تفيض أنهار
ألك مهرة التهب نسمة
أعلى بردي الهور
كلحافـرجـدحبـيـنـار
وعگالك دواير موت

يمغتر شمس أنهض
جزاك الصوت
ألك شبان
فزعوا للوطن قربان
فزعولك مطر من صار
وكتك گيض
يا نيشان يانيشان
عمية السجج دليها
تراها مضيعة الممشة
بلا ضي الرصاص
الليل صاير حوت

يبلع ريلنا وشمسه
دينك گاع يمرهدن
دينك ماي يمرهدن
دينك هل العراق وكل نبي چذاب
لا تامن حچي الغربة
صليب وكل نبي چذاب
وأنت شراع ومحزم
ضوه ومختاض
يا سيل التشيل من الجبل گاعه
شنهي العشب يا شعلان
شنهي الرمل نابت صحره بدمانه

افه وهيهات داسو حضرة من گاعك
افه وگاعك سمه وتنباگ
ياچف التبوگ سماك
بعدها مگذلة الثورة
وبعدها أتجدّحنا سيوف
وبطگها أتسطع گمرة
أيخسه من گال يعتگ
ديرم السمرة
بعدها الشفاف منگعة وحمرة
ولهسه تفاگنه تلوح النجم وتجيس
والفالة أتخطف منهم سراب الماي

هذولة أحنه ولدها الگاع
وتلمنه بعبايتها
أيخسه لو جاس خيط
من الليالي النايمة بسدها
يخسه والله ونشيط صگور
بـكلذرةتـربـالهـمنحـطگبـور
بكل شدة نشير الگاع
«شرناها وعيّت باهيزه»
شرنها وللغريب تگول
«مشكول الذمة على الفالة»
مرتضى ميثاق

اشتريني

أشتريني بسبرة اليشري العتيج
بيه چم سلعه تفيدك
الضمير الماتلوث بالحداثه
بيه ضمانه من المضيف
وتلگه بيه شگد خضار ؟!
وچم بيادر خير
لو شح الرغيف
اشتريني..
آنه مابايع گبل سلعات روحي
ولا امبسط يم رصيف
شفتك ادوّر سلع مالات اهلنه
ومو حسافه تبيع روحك عل الشريف

عارف مأمون

مجلس القضاء الاعلى
رئاسة محكمة استئناف صلاح الدين الاتحادية
محكمة بداءة بلد
العدد : ٦٠ / ب / ٢٠٢٣
التاريخ : ٢٦ / ٢ / ٢٠٢٣
م / اعلان
الى / المدعى عليه / سعيد خلف غزال
للدعوى المقامة من قبل المدعية (شيماء علي حسين) المرقمة ٦٠ / ب / ٢٠٢٣ والمتضمنة المطالبة بمبلغ قدره ثمانية وعشرون مليون دينار قررت هذه المحكمة تبليغك بصحيفتين محليتين يوميتين لغرض حضورك يوم المرافعة المصادف ٧ / ٣ / ٢٠٢٣ وفي حال عدم حضورك او حضور من ينوب عنك قانونا سوف تجري المرافعة بحقك غيابيا وفق الاصول .
القاضي / مطلك عبد الله خلف
////////////////
اعلان
بناء على الطلب المقدم من قبل السيد (عبود هاشم عبد الله علوي ديراوي) الذي يطلب فيه تبديل (اللقب) من (ديراوي) الى (الموسوي) خلال مدة اقصاها خمسة عشر يوم وبعكسه سوف تنظر هذه المديرية في الطلب وفق احكام المادة ٢٢ من قانون البطاقة الوطنية رقم ٣ لسنة ٢٠١٦ .
اللواء
رياض جندي الكعبي
مدير الاحوال المدنية والجوازات والاقامة العامة
////////////////
اعلان
بناء على الطلب المقدم من قبل السيد (مصطفى بجاي محيسن جاسم) الذي يطلب فيه تبديل (الاسم المجرد لابنته القاصر) من (حميده) الى (رتاج) خلال مدة اقصاها خمسة عشر يوم وبعكسه سوف تنظر هذه المديرية في الطلب وفق احكام المادة ٢٢ من قانون البطاقة الوطنية رقم ٣ لسنة ٢٠١٦ .
اللواء
رياض جندي الكعبي
مدير الاحوال المدنية والجوازات والاقامة العامة
////////////////
اعلان
بناء على الطلب المقدم من قبل (مدنيه مجيد حسن) الذي يطلب فيه تبديل (الاسم) من (مدنيه) الى (مدينه) خلال مدة اقصاها خمسة عشر يوم وبعكسه سوف تنظر هذه المديرية في الطلب وفق احكام المادة ٢٢ من قانون البطاقة الوطنية رقم ٣ لسنة ٢٠١٦ .
اللواء / رياض جندي الكعبي
مدير الاحوال المدنية والجوازات والاقامة العامة
////////////////
اعلان
بناء على الطلب المقدم من قبل (كاظم علوي عبد الله علوي ديراوي) الذي يطلب فيه تبديل (اللقب) من (ديراوي) الى (الموسوي) خلال مدة اقصاها خمسة عشر يوم وبعكسه سوف تنظر هذه المديرية في الطلب وفق احكام المادة ٢٢ من قانون البطاقة الوطنية رقم ٣ لسنة ٢٠١٦ .
اللواء
رياض جندي الكعبي
مدير الاحوال المدنية والجوازات والاقامة العامة
////////////////
فقدان
فقد وصل قبض حكومي (امانات) الصادر من بلدية البصرة باسم / صلاح حسن صينخ – مرقم ١٥٩٣٠ مؤرخ في ٣٠ / ٨ / ٢٠٢١ بمبلغ ٠٠٠ / ٧٥٠ / ٣ – فمن يعثر عليه تسليمه الى جهة الاصدار .
////////////////
اعلان
الى الشريك / راميا عبادي لفته وافراح عبادي لفته .
اقتضى حضورك الى صندوق الاسكان العراقي الكائن في البصرة – كوت الحجاج – مجمع وزارة الاعمار والاسكان – تقاطع حي الرسالة وذلك لتثبيت اقرارك بالموافقة على قيام الشريك (عقيل خلف عبد الله) بالبناء على حصته المشاعة في القطعة المرقمة (٣٧ / ٩٠٥) مقاطعة (٢٧ / الاكوات) لغرض تسليفه قرض الاسكان وخلال مدة اقصاها (١٥) يوما داخل العراق وشهرا خارج العراق من تاريخ نشر الاعلان وبعكسه سوف يسقط حقك في الاعتراض مستقبلا .
////////////////
مجلس القضاء الاعلى
رئاسة محكمة استئناف البصرة
محكمة بداءة البصرة
العدد : ٢٦١٤ / ب / ٢٠٢٢
التاريخ : ٢٦ / ٢ / ٢٠٢٣
اعلان
المدعي : عبد الامير سالم عبد الكريم
المدعى عليهم : ١ – انتصار شعلان موسى (حسب وصايتها الى ابنتها القاصر هبة بشار باسم)
٢-مدير عام رعاية القاصرين اضافة لوظيفته
٣-مدير رعاية القاصرين في البصرة اضافة لوظيفته
تبيع محكمة بداءة البصرة بالمزايدة العلنية العقار تسلسل ٨٦ / ١٠٩ الرباط الكبير مساحته ٣ أولك يقع في منطقة الحكيمية خلف المطاحن على شارع فرعي وهو عبارة عن دار سكن مؤلفة من طابقين الطابق الارضي مؤلف من غرفتين نوم وديوانية وصالة ومطبخ وحمام ومرافق والطابق العلوي مؤلف من ثلاث غرف نوم وحمام ومرافق وموزع وصالة وتوجد حديقة في مدخل الدار وكراج والبناء من الطابوق ومسقف بالكونكريت المسلح ومشغول من قبل المدعى عليها انتصار شعلان موسى وانها لا ترغب بالبقاء بالعقار بصفة مستاجر بعد البيع فمن له الرغبة بشراء العقار مراجعة هذه المحكمة ودفع التامينات القانونية البالغة ١٠ ٪ من القيمة المقدرة للعقار البالغة ثلاثمائة مليون دينار بصك مصدق لامر هذه المحكمة وستجري المزايدة الساعة الثانية عشر من ظهر يوم الثلاثين من اليوم التالي للنشر ويتحمل المشتري اجور المناداة .
القاضي / محمد نزار هاشم البعاج

شركة الرفاف
للتوسط ببيع وشراء العملات الاجنبية المحدودة
راسمالها (٠٠٠ / ٠٠٠ / ٠٠٠ / ٥) خمسة مليارات دينار
بيان الاكتتاب

الى / السادة الجمهور الكريم ومساهمي شركة الرفاف للتوسط ببيع وشراء العملات الاجنبية المحدودة

استنادا الى قانون الشركات رقم (٢١) لسنة ١٩٩٧ المعدل واستنادا الى قرار اجتماع الهيئة العامة المنعقد بتاريخ ٣١ / ١ / ٢٠٢٣ والمتضمن زيادة راس المال لشركة الرفاف للتوسط ببيع وشراء العملات الاجنبية المحدودة من (٠٠٠ / ٠٠٠ / ٠٠٠ / ٥) خمسة مليارات دينار الى (٠٠٠ / ٠٠٠ / ٠٠١ / ٥) خمسة مليارات وواحد مليون دينار اي بعد طرح اسهم قدرها (٠٠٠ / ٠٠٠ / ١) مليون دينار / سهم الاكتتاب العام وفق احكام المادة ٥٥ / اولا من قانون الشركات مع مراعاة المادة ٥٥ / اولا وثالثا من قانون الشركات رقم (٢١) لسنة ١٩٩٧ المعدل – لذا ندعوا المساهمين والجمهور للاكتتاب بالاسهم المطروحة والبالغة (٠٠٠ / ٠٠٠ / ١) مليون دينار / سهم وفق احكام المادة ٥٥ / اولا من قانون الشركات وفق التفاصيل التالية :

١-نص العقد :

المادة الاولى : اسم الشركة : (الرفاف) للتوسط ببيع وشراء العملات الاجنبية .
المادة الثانية : مركز الشركة : محافظة النجف الاشرف / المدينة القديمة / المشراق / السوق الكبير .
ولها بعد استحصال موافقة البنك المركزي القيام بالاتي :
– فتح فروع لها داخل العراق وفق متطلبات البنك المركزي .
– نقل المقر الرئيسي او اي من فروعها الى مكان اخر داخل العراق .
– غلق او دمج اي فرع تابع لها .
المادة الثالثة :
المساهمة في دعم وانماء الاقتصاد الوطني من خلال ممارسة اعمال التوسط ببيع وشراء العملات الاجنبية بما يحقق اهداف وخطط التنمية القومية .
-على الشركة ممارسة نشاطها في مكان لائق وامن داخل العراق ويجب ان تتوفر في مكان العمل المستلزمات ومنها الخزنة الحديدية والة فحص العملة المزورة .
وللشركة في سبيل تحقيق غرضها وهدفها مزاولة الانشطة التالية :
١ – التوسط ببيع وشراء العملات الاجنبية على الا يتجاوز راسمالها واحتياطاتها لليوم الواحد .
٢ – اجراء معاملات البيع والشراء بالعملات الاجنبية لحسابها الخاص بما لا يتجاوز راسمالها واحتياطيها .
٣ – فتح حساباتها بالعملات الاجنبية والمحلية لدى المصارف المجازة داخل العراق .
٤ – استيفاء العمولات بالدينار العراقي عن التوسط في عمليات البيع والشراء بمقدار لا يزيد على (١ / ٤) من المائة من مبالغ عمليات الشراء و (١ / ٢) من المائة عن مبالغ عمليات البيع .
٥-قبول الامانات بالدينار العراقي او العملات الاجنبية من زبائن الشركة لغرض شراء العملات الاجنبية في حالات معينة يحددها صاحب الامانة على ان يتم فتح سجلات بهذه الامانات وفق النظام المحاسبي الموحد مع تقديم كشف بها للمديرية العامة لمراقبة الصيرفة والائتمان .
٦-مسك حسابات فرعية باسماء شركات التوسط المجازة الاخرى لغرض اجراء عملية المقاصة بشان معاملات بيع وشراء العملات واستيفاء العمولات عنها وفق النسب المذكورة في الفقرة (٥) اعلاه وتكون هذه العمولات لصالح الشركة الماسكة لهذه الحسابات .
المحظورات / يحظر على الشركة القيام بالاتي :
١ – فتح الحسابات لديها للمتعاملين معها باي شكل من الاشكال عدا حسابات التسويات الخاصة بنشاط الحوالات الداخلية والخارجية .
٢ – منح القروض للزبائن او غيرهم او اي نوع من انواع التسهيلات الائتمانية المباشرة وغير المباشرة .
٣ – اصدار الكفالات او فتح الاعتمادات بجميع انواعها بالعملة المحلية او الاجنبية .
٤ –خصم الاوراق التجارية .
٥ – المضاربة غير المشروعة بالعملات الاجنبية باي طريقة او وسيلة بما في ذلك اشاعة مزاعم او نشر وثائق غير صحيحة او القيام باعمال من شانها احداث تاثيرات سلبية في التعامل بالعملة العراقية او الاجنبية تؤدي الى رفع اسعار صرفها او تخفيضها .
٦ – اجراء عمليات الوساطة لبيع وشراء العملات الاجنبية على اساس الدفع بالاجل .
٧ – الحصول على التسهيلات الائتمانية بصورة مباشرة او غير مباشرة من المصارف غير المجازة من قبل هذا البنك .
٨ – التعامل او التعاقد مع جهات غير مرخصة قانونيا .
٩ – التعامل او التداول بالمسكوكات الذهبية والمعادن الثمينة .
١٠ –القيام باي انشطة او تقديم خدمات لاتتماشى مع الانشطة والاعمال المسموح لها القيام بها .
١١ –اي اعمال تتعارض مع احكام قانون البنك المركزي العراقي رقم (٥٦) لسنة ٢٠٠٤ المعدل وقانون المصارف رقم (٩٤) لسنة ٢٠٠٤ وقانون مكافحة غسيل الاموال وتمويل الارهاب رقم (٣٩) لسنة ٢٠٠٥ وقانون الشركات رقم (٢١) لسنة ١٩٩٧ المعدل والقوانين والانظمة والتعليمات والضوابط النافذة ذات الصلة .
١٢ –القيام بنشاط التحويل المالي الخارجي عدا المسموح لها عبر شركات التحويل المالي الالكتروني العالمية المشار اليها اعلاه او القيام بنشاط التحويل المالي الخارجي قبل استحصال موافقة البنك المركزي .
المادة الرابعة : راس مال الشركة :
١ –راس مال الشركة قبل الاكتتاب (٠٠٠ / ٠٠٠ / ٠٠٠ / ٥) خمسة مليارات دينار .
مقسم الى (٠٠٠ / ٠٠٠ / ٠٠٠ / ٥) خمسة مليارات سهم / قيمة السهم دينار واحد وبعد الاكتتاب يصبح (٠٠٠ / ٠٠٠ / ٠٠١ / ٥) خمسة مليارات ومليون دينار مقسمة الى (٠٠٠ / ٠٠٠ / ٠٠١ / ٥) خمسة مليار ومليون سهم .
٢ –عدد الاسهم المطروحة (٠٠٠ / ٠٠٠ / ١) مليون دينار / سهم .
٣ –سعر السهم الواحد دينار .
٤ –مكان الاكتتاب / مصرف اشور الدولي الفرع الرئيسي .
٥ –مدة الاكتتاب وبدايته /
-لاتقل عن ثلاثون يوما ولا تزيد عن ستون يوما وسوف يتم غلق الاكتتاب عند الاكتتاب بكامل الاسهم بعد مرور (٣٠) يوم من تاريخ الاكتتاب .
-تكون خمسة عشر يوم الاولى للمساهمين وخمسة عشر يوم الثانية لغير المكتتبين من المساهمين والجمهور وفق احكام المادة (٥٥) اولا من قانون الشركات .
-تاريخ الاكتتاب : ٢ / ٣ / ٢٠٢٣ .
-يتم الاكتتاب بموجب استمارة منظمة وفق احكام المادة (٤١) من قانون الشركات .

المدير المفوض
صفاء عبد الحسين جابر

مجلس القضاء الاعلى
رئاسة محكمة استئناف ديالى
محكمة بداءة مندلي
العدد : ٥ / ب / ٢٠٢٢
التاريخ : ١ / ٣ / ٢٠٢٣
الى المستانف عليه الثامن / حسن عدنان فتاح
م / اعلان
نظرا لحصول الطعن الاستئنافي في الدعوى المرقمة ٥ / ب / ٢٠٢٢ من قبل المستانف (جمال قادر مهدي) والذي يطلب فيه فسخ الحكم البدائي المرقم ٥ / ب / ٢٠٢٢ في ٤ / ١٢ / ٢٠٢٢ ونظرا لمجهولية محل اقامتك وحسب اشعار مختار المنطقة وشرح القائم بالتبليغ قررت هذه المحكمة تبليغك عن طريق الصحف المحلية بالحضور امام الهيئة الاستئنافية بصفتها الاصلية بموعد المرافعة المصادف ليوم ١٢ / ٣ / ٢٠٢٣ الساعة التاسعة صباحا او ارسال من ينوب عنكم قانونا وبعكسه سوف تجري المرافعة بحقكم غيابيا وفق القانون .
القاضي / قحطان خلف خالد
////////////////////////////
مجلس القضاء الاعلى
رئاسة محكمة استئناف ديالى
محكمة بداءة خانقين
العدد : ١١٤ / ب / ٢٠٢٣
التاريخ : ١ / ٣ / ٢٠٢٣
المدعى عليه / مصطفى عبد الكريم توفيق
م / تبليغ
اقام المدعي (عمار عباس باقي) الدعوى البدائية المرقمة ١١٤ / ب / ٢٠٢٣ امام هذه المحكمة مدعيا مشغولية ذمتك بمبلغ مقداره (١٧٠٠) الف وسبعمائة دولار امريكي وبما يعادل بالدينار العراقي (٠٠٠ / ٥٥٠ / ٢) مليونين وخمسمائة وخمسون الف دينار ونظرا لمجهولية محل اقامتك حسب المبلغ القضائي واشعار مختار محلة (بختياري) عليه قررت المحكمة تبليغك بواسطة صحيفتين محليتين يوميتين بالحضور الى هذه المحكمة في يوم المرافعة المصادف ١٤ / ٣ / ٢٠٢٣ او ارسال من ينوب عنك قانونا وبعكسه ستجري المرافعة بحقك غيابيا وعلنا ووفقا للقانون .
القاضي / محمد عبد الله سعيد

مجلس القضاء الاعلى
رئاسة محكمة استئناف ديالى
محكمة بداءة الخالص
العدد : ٢٠٧ / ب / ٢٠٢٢
التاريخ : ١ / ٣ / ٢٠٢٣
اعلان
بتاريخ ٢٨ / ٩ / ٢٠٢٢ وبموجب الدعوى البدائية المرقمة ٢٠٧ / ب / ٢٠٢٢ اصدرت محكمة بداءة الخالص قرار حكم مكتسب الدرجة القطعية يقضي بازالة شيوع العقار المرقم (١ / ٢٨٨١) مقاطعة ٤٧ جديدة الاغوات بيعا عليه تقرر الاعلان عن بيعه بالمزايدة العلنية عن طريق الصحف المحلية ولمدة (٣٠) ثلاثون يوما على ان يكون البيع في الساعة الثانية عشر من ظهر اليوم التالي لانتهاء مدة النشر وفي حالة مصادفة يوم المزايدة العلنية عطلة رسمية يكون الموعد في اليوم التالي للعطلة الرسمية وعلى الراغب بالشراء ايداع تامينات قانونية قدرها (١٠ ٪) من بدل البيع ان لم يكن شريكا .
القاضي
احمد ابراهيم نصار
اوصاف العقار موضوع المزايدة :
١-رقم العقار / ١ / ٢٨٨١ / مقاطعة ٤٧ جديدة الاغوات .
٢-صنف العقار / ملك صرف .
٣-جنس العقار / قطعة ارض
٤-اوصاف العقار / عبارة عن قطعة ارض سكنية خالية من البناء والمغروسات افراز بلدية .
٥-الشاغل / لا يوجد
٦-الموقع / ديالى / الخالص – جديدة الاغوات .
٧-الوارد السنوي / لا يوجد
٨-القيمة المقدرة : ٠٠٠ / ٠٠٠ / ١٥ خمسة عشر مليون دينار عراقي .
٩-المساحة / ٢٠٠ متر مربع .

اعادة أعلان للمرة الاولى لمناقصة عامة رقم (١) لسنة ٢٠٢٣
تجهيز خزان ذو سقف ثابت سعة ١٤٠٠٠م٣ لمنتوج زيت الوقود في مصفى الدورة
رقم الطلبية : 5627 – QR – 01 / 2022 – rev.2

يسر (شركة المشاريع النفطية) بدعوة مقدمي العطاءات المؤهلين ذوي الاختصاص والخبرة لتقديم عطاءاتهم (تجهيز خزان ذو سقف ثابت سعة ١٤٠٠٠م٣ لمنتوج زيت الوقود في مصفى الدورة لمشروع ازالة ونصب خزان سعة ١٤٠٠٠م٣ في مصفى الدورة) وتسليمها وتفريغها في مخازن هيئة مشاريع بغداد في مجمع الدورة النفطي وعلى ان تكون المواد الاولية وبقية المواد المجهزة من المناشئ التالية (الولايات المتحدة الامريكية ، المملكة المتحدة ، بلجيكا ، الدنمارك ، فنلندا ، فرنسا ، المانيا ، ايطاليا ، النرويج ، هولندا ، البرتغال ، اسبانيا ، السويد ، سويسرا ، كوريا الجنوبية ، اليابان ، اوكرانيا ، تركيا ، الهند) علما"ان الكلفة التخمينية للمناقصة تبلغ (١,٦١٠,٠٠٠,٠٠٠) دينار عراقي) مليار وستمائة وعشرة ملايين دينار عراقي) ممولة تمويلا" ذاتيا" ، وبمدة تجهيز (١٠٠يوم) (مائة يوم تقويمي) مع ملاحظة ومراعاة مايأتي :

١- على مقدمي العطاءات المؤهلين والراغبين في الحصول على معلومات اضافية الاتصال وزيارة شركة المشاريع النفطية / هيئة مشاريع بغداد / قسم ادارة التشييد الكائن في بغداد/المجمع النفطي/الدورة / من يوم الاحد الى يوم الخميس وخلال الدوام الرسمي من الساعة (٧:٠٠ ص) لغاية (١:٠٠ م) وكما موضحة بالتعليمات لمقدمي العطاءات .
٢- على المجهزين الراغبين والمؤهلين من ذوي الخبرة والاختصاص بالاشتراك في هذه المناقصة تقديم عطاءاتهم وفقا" للشروط المطلوبة في الوثائق القياسية والاعلان بموجب المعايير الاتية :
أ- المواصفات الفنية الدقيقة التي تتضمن تحديد الخصائص الفنية للسلع والخدمات المتصلة بها .
ب- عمل مماثل واحد منجز خلال مدة لاتتجاوز (١٠ سنوات) قبل الموعد النهائي لتقديم العطاء وبمبلغ يعادل (٣٠%) من الكلفة التخمينية للمناقصة . على ان يكون من طبيعة موضوع المناقصة الموصوفة في المتطلبات ومؤيدا" من الجهات التعاقدية ذات الصلة .
ت- مدة تنفيذ العقد بالايام التقويمية .
ث- يجب ان يقدم مقدم العطاء ما يثبت امتلاكه سيولة نقدية تبلغ (٣٢٢,٠٠٠,٠٠٠) ثلاثمائة واثنان وعشرون مليون دينار عراقي) من مصرف معتمد في العراق ومصدق اصوليا" .
ج- يكون التجهيز مع التفريغ (CIP)
ح- حسب الانكوترم ٢٠١٠ واصل ومفرغ في مخازن هيئة مشاريع بغداد في مجمع الدورة النفطي ، ويتحمل مقدم العطاء كافة الضرائب والرسوم المتعلقة بذلك .
خ- مطابقة المناشئ للمواد المجهزة من قبل مقدم العطاء للمناشئ المطلوبة في المناقصة .
د- يلتزم مقدم العطاء بتقديم تعهد يقضي بعدم وجود مطالبة مالية غير محسومة اتجاه المؤسسات العراقية خلال (٣٠) ثلاثون يوم من تاريخ التبليغ بقرار الاحالة علما" ان اجراء التسوية شرط الزامي لاصدار قرار الاحالة وبخلاف ذلك يتم استبعاده من المناقصة .
ذ- في حالة وجود مطالبات لدى مقدم العطاء يلتزم بتقديم تعهد بتسوية مرضية للطرفين (التسوية وفقا" لاتفاقية نادي باريس او التسوية وفقا" لقرار مجلس الوزراء رقم ٢٨ لسنة ٢٠١٤ او شطب الدين كليا" بحسب مقتضى الحال) لاية منازعات او مطالبات سابقة خلال (٣٠) ثلاثون يوم من تاريخ التبلغ بقرار الاحالة علما" ان التسوية شرط الزامي لاصدار قرار الاحالة وبخلافه يتم استبعاده من المناقصة .
ر- يتعهد مقدم العطاء بعدم اجراء اي مطالبة قضائية او ادارية على اي مديونية بحق المؤسسات العراقية بعد الاحالة مباشرة او غير مباشرة من خلال البيع او التنازل للغير عن جزء او كل الدين بصفة رضائية او قضائية بمعنى استمرار علاقة الشركة المتقدمة او المشتركة للعمل بالعراق بالمديونات المتنازل عنها او المباعة للغير ويسعى المتقدم لبذل الجهود المطلوبة للمساهمة لتسوية تلك المتطلبات .
٣- بامكان مقدمي العطاء المهتمين شراء وثائق العطاء بعد تقديم طلب تحريري الى العنوان المحدد في ورقة بيانات العطاء وبعد دفع قيمة البيع للوثائق البالغة (٢٥٠,٠٠٠) دينار عراقي (مائتان وخمسون الف دينار عراقي) غير قابلة للرد .
٤- يكون مكان بيع وثائق المناقصة (شركة المشاريع النفطية / هيئة مشاريع بغداد الكائن في بغداد/المجمع النفطي/الدورة) من الاحد الى الخميس من الساعة (٧:٠٠ ص) لغاية (١:٠٠ م) .
٥- مكان تسليم العطاء (وزارة النفط / شركة المشاريع النفطية / هيئة مشاريع بغداد ـ داخل المجمع النفطي في الدورة / لجنة استلام وفتح العطاءات) .
يكون موعد غلق المناقصة وتسليم العطاءات بتاريخ ٢٠ / ٣ / ٢٠٢٣ حيث ان العطاءات المتأخرة سوف ترفض وسيتم الفتح بحضور مقدمي العطاءات او ممثليهم الراغبين بالحضور في العنوان التالي :-
شركة المشاريع النفطية / هيئة مشاريع بغداد / الكائن في بغداد/المجمع النفطي/الدورة
الجهة التي تستلم العطاء / لجنة استلام وفتح العطاءات
التقديم بالبريد الالكتروني غير مسموح .
٦- يتم دعوة مقدمي العطاءات المخولين بحضور مؤتمر ما قبل تقديم العطاء للتوضيح والاجابة على الاستفسارات ويكون تاريخ الانعقاد قبل اسبوع من تاريخ الغلق وعلى مقدم العطاء تقديم استفساراته تحريريا قبل ثلاثة أيام من موعد انعقاد المؤتمر .
الوقت : (١٢:٠٠ م) التاريخ : ٥ / ٣ / ٢٠٢٣ المكان : في غرفة الاجتماعات العائدة لمكتب مدير الهيئة .
٧- تكون العطاءات المقدمة نافذة لمدة (١٢٠) مائة وعشرون يوم من تاريخ الغلق المحدد .
٨- يلتزم مقدم العطاء بارفاق المستمسكات التالية مع عطاءه المقدم :-
أ- هوية غرفة التجارة (نافذة) او هوية تصنيف المقاولين العراقيين و عقد تأسيس الشركة ومحضر التأسيس والنظام الداخلي وشهادة تأسيس الشركة العراقية مصدقة من مسجل الشركات في وزارة التجارة .
ب- المستمسكات الثبوتية للمدير المفوض :-
- لمواطني جمهورية العراق : البطاقة الوطنية الموحدة او (شهادة الجنسية + هوية الاحوال المدنية) ، بطاقة السكن ، عقد ايجار او الطابو للدلالة على العناون .
- لمواطني الدول الاخرى : صورة واضحة عن جواز السفر .
ت- شهادة تسجيل الشركة الرئيسية وعنوان مركز عملها الفعلي اذا كانت الشركة المقدمة للعطاء فرع في العراق (مكتب اقليمي) .
ث- كتاب عدم الممانعة من دخول المناقصة صادر باسم الشركة من الهيئة العامة للضرائب ويكون نافذ وقت تقديم العطاء مبين فيه سلامة الموقف الضريبي والمالي للشركة ومعنون الى شركة المشاريع النفطية .
ج- تلتزم الشركة العراقية مقدمة العطاء بتقديم كتاب عدم الممانعة من دخول المناقصة صادر باسم الشركة من دائرة الضمان الاجتماعي .
ح- شهادة تأسيس الشركة الاجنبية من غرفة التجارة او الصناعة في بلد تأسيس الشركة ومصدق من السفارة العراقية في ذلك البلد ودائرة التصديقات في وزارة الخارجية في العراق اذا كان مقدم العطاء اجنبيا .
خ- وثائق الخبرة السابقة والكفاءة مؤيدة من الجهات التعاقدية المعنية ومصدقة اصوليا".
د- يجب ان يكون المناقص من المصنعين او احد وكلائه المخولين رسميا" بموجب وثائق مصدقة .
ذ- كافة الوثائق المطلوبة لغرض معايير التأهيل .
ر- تخويل من الشركة لممثليها عند الشراء مصدق اصوليا"..
ز- وصل شراء وثائق المناقصة الاصلي .

الملاحظات :-
يتم تقديم العطاء في خمسة اظرف مغلقة ومختومة بختم رسمي :
الاول – يحتوي على المستمسكات المطلوبة اعلاه .
الثاني – يحتوي على العرض الفني + منهاج العمل .
الثالث – يحتوي على العرض التجاري الغير مسعر .
الرابع – يحتوي على العرض التجاري المسعر .
الخامس- يحتوي على التامينات الاولية والبالغة (٣٢,٥٠٠,٠٠٠) دينار (اثنان وثلاثون مليون وخمسمائة الف دينار عراقي) ويجب ان تكون بشكل خطاب ضمان او صك مصدق او سفتجة صادر من مصرف عراقي معتمد على ان تكون نافذة لمدة (١٢٠) يوم من تاريخ الغلق ويوضع في ظرف منفصل مغلق مسجل عليه رقم الطلبية واسم الشركة ، بالامكان الحصول على قائمة بالمصارف المحظور التعامل معها حاليا" من الهيئة المالية في شركتنا .
توضع الاظرف في ظرف واحد ويكون مغلق ومختوم بختم رسمي وبشمع سري ويكتب على الظرف الخارجي والداخلي ما يلي :-
أ- اسم وعنوان مقدم العطاء .
ب- تاريخ الغلق .
ت- اسم المناقصة ورقمها كما مشار اليه في الفقرة الفرعية (١-١) من تعليمات مقدمي العطاء او اى اشارة تعريفية مذكورة في بيانات العطاء .
ث- بيان محتوى الظرف الداخلي (العرض الفني , العرض التجاري المسعر , العرض التجاري الغير مسعر , والوثائق المطلوبة , التامينات الاولية .
٩- الشركة غير ملزمة بقبول اوطأ العطاءات .
١٠- يتحمل من ترسو عليه المناقصة أجور النشر والاعلان والاخر مرحلة من الاعلان ويتم استقطاعها قبل توقيع العقد .
١١- استنادا" إلى تعديل نص الفقرة (ثانيا"/هـ) من الضوابط رقم (٣) لتنص على :
أ- تقبل العطاءات التي تكون اقل من الكلفة التخمينية لغاية (٢٠%) وفي حالة ورود عطاء يقل عن الكلفة التخمينية بنسبة تزيد عن (٢٠%) فيتعين على جهة التعاقد دراسة التوضيح المقدم من مقدم العطاء والمتضمن تحليلا" سعريا" لفقرات العمل المراد تنفيذه على وفق الكشف المقدم من قبله .
ب- في حال وجود عطاء مستجيب على وفق ماورد في الفقرة (ثانيا"/هـ) من الضوابط رقم (٣) وكان الانسب سعرا" مع وجود انحراف سعري ببعض الفقرات غير المتوازنة بنسبة تتجاوز (٢٠%) عن الاسعار الواردة في الكشف التخميني زيادة او نقصانا" وكان عدد الفقرات يزيد على (١٠%) من العدد الكلي لفقرات العمل المحددة بموجب جدول الكميات فيتم قبول العطاء بمبلغه الاجمالي مع تغيير جدول الكميات المعد من قبل جهة التعاقد بعكس نسبة الزيادة او النقصان على اسعار فقرات الكشف التخميني المعد من قبل جهة التعاقد ولجميع فقرات العمل ويتم ابلاغ مقدم العطاء بالتعديل المشار اليه للحضور والموافقة خطيا" على اعتماد جدول الكميات المعدل واستبعاد جدول الكميات المقدم من قبله وفي حال رفض مقدم العطاء ذلك فيتم استبعاد عطائه .
ج- في حال كان الانحراف السعري لمقدم العطاء يتعلق بعدد من الفقرات ضمن نسبة الـ (١٠%) من المجموع الكلي لفقرات العمل الواردة بموجب الكشف / جدول الكميات فيتم قبول العطاء دون اي تغيير .
١٢- تهمل العطاءات الغير مستوفية للمستمسكات المطلوبة ومعايير التأهيل .
١٣ - يتم تدوين العنوان الكامل لمقدم العطاء واسم الشخص المسؤول عن متابعة الاستفسارات وتثبيت الموقع والبريد الالكتروني وعليه اشعار الطرف الاول بأي تغيير يطرأ على العنوان خلال (٧) ايام من تاريخ حصول التغيير .
١٤ - لجهة التعاقد الغاء المناقصة قبل صدور كتاب الاحالة بناء على اسباب مبررة دون تعويض مقدمي العطاءات ويعاد ثمن شراء وثائق المناقصة فقط للمناقصين وكذلك يتم اعادة ثمن شراء وثائق المناقصات الى المناقصين في الحالتين الاتيتين :
- الغاء المناقصة وتغيير اسلوب التنفيذ الى الدعوة المباشرة او العطاء الاحتكاري عند توفر شروط اللجوء الى تطبيق هذين الاسلوبين .
- عند الغاء المناقصة للسنة السابقة والاعلان عنها مجددا وبتسلسل جديد للعام الاحق .
١٥- يتم مصادرة التأمينات الاولية لصالح شركة المشاريع النفطية ويتم اتخاذ الاجراءات القانونية ضد مقدم العطاء في الحالات الاتية :
- اذا رفض مقدم العطاء الفائز توقيع العقد بعد تبليغه بقرار الاحالة .
- اذا قرر مقدم العطاء سحب عطائه خلال فترة نفاذية العطاء وبعد تاريخ غلق تقديم العطاءات .
- اذا رفض مقدم العطاء تصحيح حساباته الخاطئة والتي من الممكن ان تؤثر على قرار الاحالة .
١٦- لايجوز لمقدم العطاء شطب او حك اي بند من بنود وثائق المناقصة او اجراء اي تعديل عليها .
١٧- يعول على السعر المدون كتابة في حالة اختلاف مع السعر المدون رقما كما يعول على سعر الوحدة في حالة عدم صحة مبلغ الفقرة .
١٨- اذا وردت فقرة او فقرات لم يدون سعر ازائها في العطاء المقدم ففي هذه الحالة تعد كلفة تلك الفقرة او الفقرات وبحدود الكميات المدونة ازائها مشمولة بالسعر الاجمالي للعطاء .
١٩- تجديد خطاب الضمان بصورة تلقائية وكذلك خطاب حسن الاداء (بعد استلام قرار الاحالة وقبل توقيع العقد) لحين اصدار كتاب انتفاء الحاجة من شركة المشاريع النفطية .
٢٠- يكون المجهز مسؤولا" عن ويتحمل جميع تكاليف تخليص المواد كمركيا" خارج العراق وداخله من نقطة الدخول ودفع اي مصاريف متعلقة بها مدفوعة داخل العراق لتخليص المواد ويتحمل كافة الضرائب والرسوم الكمركية وغير الكمركية المتعلقة بذلك وحسب القوانين والانظمة والتعليمات العراقية وكلما يجرى تعديلها او استبدالها من وقت لاخر .
٢١- يمكن الرجوع الى مقر الهيئة على الانترنيت :
(BAGHDAD –IRAQ-DORA/bagh oper@ scop gov iq
E- Mail: bagh oper@ scop go

مدير عام
شركة المشاريع النفطية

محكمة جنح الكرادة
العدد/٢١٩/ج/٢٠٢٣
الى / المحكوم /محمد نجم عبد الله يونس
م /اعلان
أصدرت هذه المحكمة قرارها المرقم ٢١٩/ج/٢٠٢٣ في ٢٠٢٣/٣/٢٧ بالحكم الغيابي عليك ١-بالحبس البسيط لمدة ستة اشهر وفق المادة ٢٩٢ من قانون العقوبات عن جريمة تزوير هوية الاحوال المدنية المرقمة ٠٠٩٢٥٢٣٨في ٢٠١٨/٣/١٣ سجل ١٣٠٦ صحيفة ٦١ المنسوب صدورها الى دائرة احوال الموصل الايسر و ٢-الحبس البسيط لمدة اربعة اشهر وفق المادة ٢٩٨ من قانون العقوبات عن جريمة استعمال هوية الاحوال المدنية المرقمة ٠٠٩٢٥٢٣٨في ٢٠١٨/٣/١٣ سجل ١٣٠٦ صحيفة ٦١ المنسوب صدورها الى دائرة احوال الموصل الايسر و٣- تنفذ العقوبة الأشد الصادرة بحقك والواردة بالفقرة (١) من القرار اعلاه ولتحقق مجهولية محل اقامتك تقرر تبليغك اعلانا بصحيفتين محليتين للحضور امام هذه المحكمة ومراجعة طرق الطعن القانونية اعتبارا من اليوم التالي للنشر وعند عدم حضورك او من ينوب عنك سوف يكتسب الحكم الدرجة القطعية وفق القانون
القاضي/ ضياء حسن حسين
////////////////////////////
دائرة الكاتب العدل في الباب الشرقي
العدد العمومي : ٥٣٦٢
السجل : ٢٧
التاريخ : ٢٠٢٣/٣/١
اعلان
ادناه الانذار المسير من قبل السيد كاتب العدل في الباب الشرقي المحترم بالعدد ٣٠٣٨ سجل ١٦ والمؤرخ في ٢٠٢٣/٢/٥ والموجه الى محمد كريم خلف العنوان بغداد – الجادرية م ٩١٥ ز ٣٤ دار ٧ ولكونه مرتحل الى جهة مجهولة قرر نشره في الصحف المحلية .
جهة الانذار :
سبق وان تم منحك من قبل موكلي سلفة بالحساب الجاري المدين (مكشوف) بمبلغ (٣٢،٥٠٠،٠٠٠) اثنان وثلاثون مليون وخمسمائة الف دينار وبالنظر لعدم تسديد المبلغ المترتب بذمتك على الرغم من المطالبة المتكررة ولامتناعك عن تسديد فقد ترتب بذمتك اصل الدين + الفوائد والبالغ مجموعها (٢٩٢،٠٤١،٢٣٤) مائتان واثنان وتسعون مليون وواحد واربعون الف ومئتان وسبعة وثلاثون دينار . عليه ننذرك بتسديد المبلغ المترتب بذمتك خلال مدة اقصاها سبعة ايام من تاريخ تبلغك بهذا الانذار وبخلافه سنضطر الى مراجعة المحاكم المحاكم المختصة لاتخاذ الاجراءات القانونية بحقك ومن ضمنها فسخ العقد لاستحصال حقوق موكلي .
المنذر
المدير المفوض للمصرف التجاري العراقي اضافة لوظيفته وكيله
المحامية ميس وسام فخري
بموجب الوكالة العامة الصادرة من كاتب عدل كرادة مريم بالعدد
١٣٤٢ سجل ٧ في ٢٠٢٢/٨/١٤
المعرف بموجب هوية نقابة المحامين بالعدد ٩١٨٢٥ في
٢٠١٥/١٠/١٨
هوية المصرف التجاري العراقي بالعدد ١٥٨ نافذة لغاية
٢٠٢٤/١٠/٣٠
الكاتب العدل/ حيدر طلال كامل
////////////////////////////
مديرية تنفيذ بغداد الجديدة
رقم الاضبارة/ ٢٠٢٢/٣٩٩١
الى المنفذ عليه/ عمر علي جاسم
لقد تحقق لهذه المديرية من مختار محلة ٧٠٦ انك مجهول محل الاقامة وليس لك موطن دائم او مؤقت او مختار يمكن اجراء التبليغ عليه واستنادا للمادة ٢٧ من قانون التنفيذ تقرر تبليغك اعلانا بالحضور في مديرية التنفيذ بغداد الجديدة خلال خمسة عشر يوما تبدا من اليوم التالي للنشر لمباشرة المعاملات التنفيذية بحضورك وفي حالة عدم حضورك ستباشر هذه المديرية باجراءات التنفيذ الجبري وفق القانون.
المنفذ العدل / صابرين حميد عبرة
اوصاف المحرر/ قرار محكمة بداءة الكرادة عدد ٢٣٩/ب/٢٠٢٢ في ٢٠٢٢/٩/١٩ والمتضمن الزام المدين عمر علي جاسم بتاديته للدائن (محمد سالم رحيم) مبلغ قدره ٣٦٠،٠٠٠،٠٠٠ ثلاثمائة وستون مليون دينار
////////////////////////////
محكمة جنح الكرادة
العدد/ ١٣٢٤/ج/٢٠٢٢
اعلان
الى المحكوم/ناجي اياد ناجي
اصدرت هذه المحكمة حكما غيابيا في الدعوى المرقمة اعلاه والمؤرخ ٢٠٢٢/١١/١٥ يقضي بالحكم عليك بعقوبة الحبس الشديد لمدة خمس سنوات وفق المادة ١/٤٥٩ من قانون العقوبات ولمجهولية محل اقامتك لذا تقرر تبليغك بصحيفتين محليتين بالحكم المذكور وعند عدم الطعن به سيكتسب الحكم درجة البنات
القاضي/ ضياء عبد الحسن كاظم
////////////////////////////
محكمة بداءة الكرادة
العدد/١٤٩/ب/٢٠٢٣
إعلان
إلى المدعى عليهم /
١-محمد رسن حمود
٢-فاطمة مظلوم جواد
٣-محمد شحاذه رشيد
المدعية / بشرى رشيد عبد الغفار
أقامت المدعية الدعوى المرقمة اعلاه امام هذه المحكمة تطلب فيها الحكم بازالة شيوع العقار المرقم ٢٦٧ زوية محلة ٩١٥ ش ٢٩ الوزراء بيعا وتوزيع بدله على جميع الشركاء كلا حسب سهامه ولمجهولية محل إقامتك تقرر تبليغك إعلاناً بصحيفتين محليتين يوميتين للحضور أمام هذه المحكمة في موعد المرافعة الموافق ٢٠٢٣/٣/٢٦ لذا وعند عدم حضورك أو حضور من ينوب عنك قانونا ستجري المرافعة بحقكم غيابيا وعلنا ووفق الأصول.
القاضي/ محمد حسين العتابي

محكمة بداءة الكرادة
العدد/١٩٩٦/ب/٢٠٢٢
اعلان
الى المدعى عليه / بشير مبارك محمد
اقام المدعي/ وحيد عبود عبد الله الدعوى البدائية المرقمة اعلاه والتي يطلب فيها الحكم بتخلية الشقة المرقمة (١٢) في الطابق الثاني المشيدة على العقار المرقم ٣٣٢/٥٦٠ البو جمعه ولمجهولية محل اقامتك حسب شرح القائم بالتبليغ قرر تبليغك اعلانا بصحيفتين محليتين يوميتين للحضور الى هذه المحكمة على موعد المرافعة الموافق يوم ٢٠٢٣/٣/٢٢ عليه وعند عدم حضورك او حضور من ينوب عنك قانونا على موعد المرافعه الموافق اعلاه ستجري المرافعة بحقك غيابا وعلنا وفق الأصول.
القاضي / غانم عبد الله زناد
قاضي اول دار القضاء في الكراده
////////////////////
محكمة بداءة الكرادة
العدد/٦٣٤/ب/٢٠٢٣
إعلان
إلى المدعى عليه / مصطفى عباس سلمان
المدعي / جوزيف رزق الله زباره / متولي طائفة الارمن الكاثوليك اضافة للتولية
أقام المدعي الدعوى المرقمة اعلاه امام هذه المحكمة يطلب فيها الحكم بالزامك بتخلية المحلات المرقمة (٣١/٢٧أ و ٢١/٢٧ أ ٥ و ٢١/٢٧ أ ٧) وتسليمها خالية من الشواغل ولمجهولية محل إقامتك تقرر تبليغك إعلاناً بصحيفتين محليتين يوميتين للحضور أمام هذه المحكمة في موعد المرافعة الموافق ٢٠٢٣/٣/١٩ لذا وعند عدم حضورك أو حضور من ينوب عنك قانونا ستجري المرافعة بحقكم غيابيا وعلنا ووفق الأصول.
القاضي/ محمد حسين العتابي
////////////////
محكمة جنح الكرادة
العدد/ ١٠٢/ج/٢٠٢٣
اعلان
الى المحكوم/ عبد الجبار رشيد محمد
اصدرت هذه المحكمة حكما غيابيا في الدعوى المرقمة اعلاه والمؤرخ ٢٠٢٣/٢/٢١ يقضي بالحكم عليك بعقوبة الحبس الشديد لمدة سنتين وبغرامة مالية قدرها مليون دينار عراقي وفق المادة ٤٥ من قانون الاثار وفي حالة عدم الدفع يتم حبسه حبسا بسيطا لمدة اربعة اشهر ولمجهولية محل اقامتك لذا تقرر تبليغك بصحيفتين محليتين بالحكم المذكور وعند عدم الطعن به سيكتسب الحكم درجة البنات
القاضي/ ضياء عبد الحسن كاظم
////////////////////
محكمة بداءة الكرادة
العدد/٨٥٤/ب/٢٠٢٣
اعلان
إلى المدعى عليه/ حامد حسن علي
أقام المدعي(منتظر عبد الوهاب سلطان) الدعوى البدائية المرقمة أعلاه يطالب الحكم بالزامكم بدفع مبلغ وقدره (٩٠،٠٠٠ $) تسعين الف دولار امريكي عن شراء سهام المدعى عليه حامد حسن علي في العقار المرقم (١٠٥٤/٣٥٦) بتاوين ولمجهولية محل إقامتكم تقرر تبليغكم إعلاناً بصحيفتين محليتين يوميتين للحضور أمام هذه المحكمة في موعد المرافعة الموافق ٢٠٢٣/٣/١٦ وعند عدم حضوركم أو من ينوب عنكم قانونا ستجري المرافعة بحقكم غيابا وعلنا وفق الأصول.
القاضي
اميلة مفرود عبود
////////////////////
محكمة بداءة الكرادة
العدد/٨٢٣/ب/٢٠٢٢
اعلان
الى المدعى عليه / ناصر شعال علي
اقام المدعي (مسلم علي وشح) الدعوى البدائية المرقمة اعلاه والتي يطلب فيها تحويل المركبة المرقمة ٣٨٤٤ بصرة اجرة باص نوع كيا بستا ابيض اللون موديل ١٩٩٤ باسمه بموجب عقد البيع المؤرخ ٢٠٢٢/٢/٦ ولمجهولية محل اقامتك حسب شرح القائم بالتبليغ قرر تبليغك اعلانا بصحيفتين محليتين يوميتين للحضور الى هذه المحكمة على موعد المرافعة الموافق يوم ٢٠٢٣/٣/١٣ عليه وعند عدم حضورك او حضور من ينوب عنك قانونا على موعد المرافعه الموافق اعلاه ستجري المرافعة بحقك غيابا وعلنا وفق الأصول.
القاضي
غانم عبد الله زناد
قاضي اول دار القضاء في الكراده
////////////////////
محكمة بداءة الكرادة
العدد/٣٣٨/ب/٢٠٢٣
إعلان
إلى المدعى عليه / سيف علي حمادي
أقام المدعي (عامر هادي حيدر) الدعوى البدائية المرقمة أعلاه يطالب الحكم بالزامكم بتاديته مبلغ وقدره (٤،٣٥٠،٠٠٠) اربعة ملايين وثلاثمائة وخمسون الف دينار عراقي مع الفائدة القانونية ولمجهولية محل إقامتكم تقرر تبليغكم إعلاناً بصحيفتين محليتين يوميتين للحضور أمام هذه المحكمة في موعد المرافعة الموافق ٢٠٢٣/٣/٢٢ وعند عدم حضوركم أو من ينوب عنكم قانونا ستجري المرافعة بحقكم غيابا وعلنا وفق الأصول.
القاضي
اخلاص عبد الامير اسماعيل
////////////////
دائرة التسجيل العقاري في الزبير
اعلان بيع عقار
التسلسل او رقم القطعة : ١٦٢
المحلة او رقم واسم المقاطعة: سفوان
الجنس/ ارض الدار مع ابنيتها
النوع/ ملك صرف
المساحة / ١٥٥م٢
المشتملات/ استقبال وهول وغرفتان مع طارمة امامية مع صالة
الشاغل: مالك العقار
مقدار المبيع/ تمام العقار
ستبيع دائرة التسجيل العقاري في الزبير بالمزايدة العلنية العقار الموصوف اعلاه العائد للراهن (حسين علي حسن) لقاء طلب الدائن المرتهن (مصرف التعاون الاسلامي) البالغ (٣٠،٠٠٠،٠٠٠) ثلاثون مليون دينار فعلى الراغب في الاشتراك فيها مراجعة هذه الدائرة خلال (٣٠) يوما اعتبارا من اليوم التالي لتاريخ نشر هذا الاعلان مستصحبا معه تامينات قانونية نقدية او كفالة مصرفية لا تقل عن ١٠٪ من القيمة المقدرة للبيع البالغة (٧٠،٠٠٠،٠٠٠) سبعون مليون دينار فقط وان المزايدة ستجري في الساعة (١٢) ظهرا من اليوم الاخير.
حيدر هاشم لفته
مدير دائرة التسجيل العقاري في الزبير

محافظة المثنى
مديرية بلدية السماوة / لجنة البيع والإيجار الأولى
إعلان/ نكول

بالنظر لنكول اصحاب الضم الاخير للعقارات الواردة ادناه وعملاً بأحكام المادة (٢٣/ثانياً) من قانون بيع وأيجار اموال الدولة المرقم ٢١ لسنة ٢٠١٣ المعدل تعلن لجنة البيع والايجار الاولى في مديرية بلدية السماوة عن اعادة اعلان تأجير العقارات بالمزايدة العلنية وفق لقانون بيع وأيجار اموال الدولة المرقم ٢١ لسنة ٢٠١٣ . وان المزايدة تجري بعد ١٥ خمسة عشر يوماً تبدء من اليوم التالي لنشر الاعلان في الصحيفة وتجري المزايدة في اليوم الاخير من مده المزايدة وفي حالة مصادفة يوم المزايدة عطلة رسمية تؤجل المزايدة الى اليوم الذي يلية من ايام العمل ويكون مكانها في قاعة البلدية . وفق الشروط ادناه

الشروط :
-مدة العقد سنة واحدة .
-لا يجوز إيجار العقار من الباطن .
-كل ما يضاف للمنشأ يعود ملك للبلدية .
-على المستأجر إخلاء العقار عند حاجة البلدية إليه .
-تسديد الإيجار كاملا خلال شهر من تاريخ المزايدة لمده سنة واحدة .
-لا يجوز الاشتراك في المزايدة للناكل والمدين للدائرة .
-لا تعاد الأمانات لصاحب الضم الأخير الا بعد تسديد كامل ما بذمته وانتهاء مدة الإيجار وتسليم المأجور بحالة جيدة .
-نسبة الأمانات ٢٠٪ من القيمة المقدرة .
-عدم إضافة إي مشيدات للعقار الا بعد استحصال الموافقات الأصولية من الدائرة .
-على المزايد جلب جنسية مصورة وبطاقة تموينية مصورة وصك مصدق بمبلغ الأمانات .
-يتحمل من ترسو عليه المزايدة أجور النشر والإعلان والدلالية .

ت	اسم العقار	المساحة	مبلغ الاحالة
١	دار رقم ٢ حي العسكري	٢٠٠ م٢	٦٠٠,٠٠٠ ستمائة الف دينار
٢	دار رقم ٣ حي العسكري	٢٠٠ م٢	٦٠٠,٠٠٠ ستمائة الف دينار
٣	دار رقم ٤ حي العسكري	٢٠٠ م٢	٦٠٠,٠٠٠ ستمائة الف دينار
٤	دار رقم ٥ حي العسكري	٢٠٠ م٢	٦٠٠,٠٠٠ ستمائة الف دينار
٥	دار رقم ٦ حي العسكري	٢٠٠ م٢	٦٠٠,٠٠٠ ستمائة الف دينار
٦	دار رقم ٨ حي العسكري	٢٠٠ م٢	٦٠٠,٠٠٠ ستمائة الف دينار
٧	دار رقم ١٧ حي العسكري	٢٠٠ م٢	٦٠٠,٠٠٠ ستمائة الف دينار
٨	دار رقم ٢٥ حي العسكري	٢٠٠ م٢	٦٠٠,٠٠٠ ستمائة الف دينار
٩	دار رقم ٣٥ حي العسكري	٢٠٠ م٢	٦٠٠,٠٠٠ ستمائة الف دينار
١٠	دار رقم ٤٣ حي العسكري	٢٠٠ م٢	٦٠٠,٠٠٠ ستمائة الف دينار
١١	دار رقم ٤٥ حي العسكري	٢٠٠ م٢	٦٠٠,٠٠٠ ستمائة الف دينار
١٢	دار رقم ٢٨ حي العسكري	٢٠٠ م٢	٤١٥,٠٠٠ اربعمائة وخمس عشر الف دينار
١٣	دار رقم ٤٧ حي العسكري	٢٠٠ م٢	٦٠٠,٠٠٠ ستمائة الف دينار
١٤	دار رقم ٤٠ حي العسكري	٢٠٠ م٢	٦٠٠,٠٠٠ ستمائة الف دينار
١٥	دار رقم ٥٠ حي العسكري	٢٠٠ م٢	٦٠٠,٠٠٠ ستمائة الف دينار
١٦	دار رقم ٤٢ حي العسكري	٢٠٠ م٢	٦٠٠,٠٠٠ ستمائة الف دينار
١٧	دار رقم ٢٩ حي العسكري	٢٠٠ م٢	٦٠٠,٠٠٠ ستمائة الف دينار
١٨	دار رقم ٤٩ حي العسكري	٢٠٠ م٢	٦٠٠,٠٠٠ ستمائة الف دينار
١٩	دار رقم ١٤ حي العسكري	٢٠٠ م٢	٦٠٠,٠٠٠ ستمائة الف دينار
٢٠	دار رقم ٤٤ حي العسكري	٢٠٠ م٢	٦٠٠,٠٠٠ ستمائة الف دينار
٢١	دار رقم ١٦ حي العسكري	٢٠٠ م٢	٦٠٠,٠٠٠ ستمائة الف دينار
٢٢	دار رقم ٤٦ حي العسكري	٢٠٠ م٢	٦٠٠,٠٠٠ ستمائة الف دينار
٢٣	دار رقم ٣٤ حي العسكري	٢٠٠ م٢	٦٠٠,٠٠٠ ستمائة الف دينار
٢٤	دار رقم ٣٩ حي العسكري	٢٠٠ م٢	٦٠٠,٠٠٠ ستمائة الف دينار
٢٥	دار رقم ٤١ حي العسكري	٢٠٠ م٢	٦٠٠,٠٠٠ ستمائة الف دينار
٢٦	دار رقم ١١ حي العسكري	٢٠٠ م٢	٦٠٠,٠٠٠ ستمائة الف دينار
٢٧	دار رقم ٣٨ حي العسكري	٢٠٠ م٢	٦٠٠,٠٠٠ ستمائة الف دينار
٢٨	دار رقم ١٣ حي العسكري	٢٠٠ م٢	٣٧٠,٠٠٠ ثلاثمائة وسبعون الف دينار

رئيس مهندسين / جابر عبدوش عجيل
رئيس لجنة البيع والايجار الأولى

دائرة التسجيل العقاري في الزبير
اعلان بيع عقار
التسلسل او رقم القطعة : ٥١/٣٦٢
المحلة او رقم واسم المقاطعة: سفوان
الجنس/ ارض الدار مع ابنيتها
النوع/ ملك صرف
المساحة / ٣١٧ م٢
المشتملات/ استقبال وهول وغرفتين + استراحة مع غرفتين مع طارمة
الشاغل: مالك العقار
مقدار المبيع/ تمام العقار
ستبيع دائرة التسجيل العقاري في الزبير بالمزايدة العلنية العقار الموصوف اعلاه العائد للراهن (فجر حسين جاهن) لقاء طلب الدائن المرتهن (مصرف التعاون الاسلامي) البالغ (٧٨،٠٠٠،٠٠٠) ثمانية وسبعون مليون دينار فعلى الراغب في الاشتراك فيها مراجعة هذه الدائرة خلال (٣٠) يوما اعتبارا من اليوم التالي لتاريخ نشر هذا الاعلان مستصحبا معه تامينات قانونية نقدية او كفالة مصرفية لا تقل عن ١٠٪ من القيمة المقدرة للبيع البالغة (١٢٥،٠٠٠،٠٠٠) مائة وخمسة وعشرون مليون دينار فقط وان المزايدة ستجري في الساعة (١٢) ظهرا من اليوم الاخير.
حيدر هاشم لفته
مدير دائرة التسجيل العقاري في الزبير

محكمة جنح الكرادة
العدد/ ٢١٤/ج/٢٠٢٣
اعلان
الى المحكوم/ سرمد صبيح بشير
اصدرت هذه المحكمة حكما غيابيا في الدعوى المرقمة اعلاه والمؤرخ ٢٠٢٣/٢/٢٨ يقضي بالحكم عليك بعقوبة الحبس البسيط لمدة سنة واحدة وفق المادة ٤٠ من قانون اقامة الاجانب وبدلالة المادة ١١ منه ولمجهولية محل اقامتك لذا تقرر تبليغك بصحيفتين محليتين بالحكم المذكور وعند عدم الطعن به سيكتسب الحكم درجة البنات
القاضي
ضياء عبد الحسن الشمري

محكمة جنح الكرادة
العدد/٢٩١/ج/٢٠٢٣
إعلان
إلى المتهم/ كريم ظاهر علي
أقام المشتكي (محمد قاسم عبد الهادي) ضدك الدعوى المرقمة ٢٩١/ج/٢٠٢٣ والذي يطلب فيها اتخاذ الاجراءات القانونية بحقك وفق المادة ٤٥٣ من قانون العقوبات ولعدم حضورك رغم تبلغك تقرر تبليغك إعلاناً بصحيفتين محليتين يوميتين للحضور أمام هذه المحكمة صباح يوم ٢٠٢٣/٤/٣ وعند عدم حضورك أو من ينوب عنك قانونا سوف تجري المحاكمة بحقك غيابا وعلنا وفق القانون.
القاضي
ضياء حسن حسين

ليلى عبدالله تتحدث عن "دفعة لندن"

بثَّت الفنانة ليلى عبدالله صوراً من عملها الجديد، الذي يحمل عنوان "دفعة لندن"، وسيُعرض في موسم دراما المقبل.

وعلَّقت ليلى على الصور بالقول: "انتهيت من تصوير مسلسل دفعة لندن اللي بتشوفونه برمضان إن شاء الله على إم بي سي ١. قاعدة أشوف الصور وقلبي يعورني، صح كانت أيام حلوة، لكن وقتها تحت الضغط والتوتر ما كنا حاسين بطعمها، أحبكن وايد.. كلكم تعبتوا وعطيتوا من قلبكم ومتحمسة أشوفكم تنجحون برمضان كلكم بدعتووووا، أحبكم واحد واحد، والله يجمعنا يا رب بأعمال حلوة ثانية". و"دفعة لندن" عملٌ درامي، سيُعرض في رمضان المقبل من بطولة ليلى عبدالله، صمود المؤمن، روان مهدي، ناهد السباعي، لولوة الملا، فهد الصالح، عبدالسلام محمد، وخالد أحمد، وإخراج محمد بكير، وتأليف هبة مشاري حمادة، التي تقدم العمل بعد نجاح مسلسليها السابقين "دفعة القاهرة"، و"دفعة بيروت"، حيث حظيا بنسب مشاهدة عالية عند عرضهما. وقدَّمت ليلى عبدالله مسلسل "من شارع الهرم إلى" في موسم رمضان الماضي، من بطولة هدى حسين، ليلى الملا، أحمد إيراج، مرام البلوشي، ونور الغندور. كذلك ظهرت في عملٍ غنائي مع الفنان علي كاكولي حمل اسم "مغرم" من إخراج عبدالرحمن علي السلمان، ولاقى أصداءً جيدة.

وُلِدَت الفنانة ليلى عبدالله في الكويت لأسرةٍ لبنانية، وهي الأخت الكبرى بين إخوتها، وشقيقتها الصغرى هي الممثلة شهد عبدالله، وتعلَّمت لغة الإشارة، لأن والديها من الصم والبكم، وأحبَّت التمثيل منذ الطفولة، حيث شاركت في جميع الأنشطة المدرسية، ودخلت مجال الفن بتشجيع من والديها عندما كانت في سن ١٤ عاماً من خلال برنامج التقليد "عيني عينك"، وظهرت "مودل" في كليبٍ مع الفنان عبدالمجيد عبدالله، وجاء اقتحامها مجال التمثيل صدفةً عندما كانت ذاهبةً مع إحدى صديقاتها إلى موقع تصوير مسلسل "ساهر الليل"، لتختبر نفسها ممثلةً، فشاهدتها الفنانة هيا عبدالسلام، ورأت أنها مناسبةٌ لدورٍ في العمل، وعرضت الأمر على المخرج محمد دحام الشمري، الذي وافق على ذلك، وأعطاها دوراً صغيراً، كما شاركت الفنان إسماعيل مبارك في أغنيته المصورة "مغروم".

ميلا الزهراني تكشف عن شخصيتها في «دفعة لندن»

بثَّت الفنانة ميلا الزهراني صورةً لها من مسلسلها الجديد «دفعة لندن»، الذي انتهت من تصويره أخيراً، وسيُعرض في رمضان المقبل.

وكتبت ميلا على «البوستر»: «شاهد.. رمضان معنا ميلا الزهراني.. دفعة لندن». وعلَّقت: «انتظروني، شخصية عسلة قريباً في رمضان على شاهد.. مسلسل دفعة لندن».من جهتهم، تفاعل معها متابعوها وعددٌ من الفنانين، حيث قدَّموا لها التهنئة بمناسبة الانتهاء من تصوير العمل، وتمنوا لها التوفيق، وأكدوا حماسهم لمشاهدة العمل، الذي توقَّعوا أن يحقق نجاحاً كبيراً، وأن «يكسر الدنيا»، وأن تبدع في دورها فيه.

كذلك غرَّدت ميلا عن العمل على حسابها في «تويتر» بالقول: «انتهيت ولله الحمد من تصوير جميع مشاهدي في المسلسل القادم دفعة لندن.. كل أمنياتي القلبية بأن يعجبكم العمل، وتعجبكم شخصية عسلة».ومسلسل «دفعة لندن» من بطولة عددٍ من نجوم الفن، منهم ليلى عبدالله، صمود المؤمن، روان مهدي، ناهد السباعي، لولوة الملا، فهد الصالح، عبدالسلام محمد، وخالد أحمد، وإخراج محمد بكير، وتأليف هبة مشاري حمادة، التي تقدم العمل بعد نجاح مسلسليها السابقين «دفعة القاهرة»، و«دفعة دفعة بيروت»، حيث حظيا بنسب مشاهدةٍ عاليةٍ عند عرضهما.وكانت ميلا الزهراني ظهرت في أحد اللقاءات التلفزيونية، وتحدَّثت فيه عن المسؤولية التي تقع على عاتقها لكونها ممثلةً سعوديةً لنقل صورةٍ جميلةٍ عن بلادها وفنها، كاشفةً عن أنها دخلت مجال الفن بالصدفة حيث تلقَّت رسالةً على «إنستجرام»، تضمَّنت دعوةً للتمثيل، وحظيت بدعمٍ كبيرٍ من أسرتها والمحيطين بها لاقتحام هذا المجال، مبينةً أنها تختار الأدوار التي تناسبها، كاشفةً عن أن الفتاة التي تظهر معها في الفيديوهات، هي ابنتها تالا، وأنها تزوَّجت في سنٍّ صغيرة.

يذكر أن ميلا ممثلةٌ وعارضة أزياءٍ سعودية، قدمت عديداً من الأعمال الناجحة في مسيرتها الفنية، وتمتلك حضوراً جميلاً على الشاشة، ومن أهم أعمالها في التلفزيون مسلسل «بنات الملاكمة»، «شير شات»، «عناقيد»، «بحور القصائد»، «عندما يكتمل القمر»، و«الهبوب»، وفي السينما «فود ترك»، و«المرشحه المثالية».

خالد الصاوي متزوج من سماء إبراهيم ويعاني من مشاكل زوجية فى "مذكرات زوج"

يشارك الفنان خالد الصاوي في مسلسل "مذكرات زوج" الذي يعرض ضمن السباق الرمضاني المقبل ٢٠٢٣، ويواصل خلال الوقت الحالي تصوير مشاهده في العمل، إذ أنه متزوج من الفنانة سماء إبراهيم خلال الأحداث، ويعاني الثنائي من مشاكل زوجية بسبب الملل والرتابة التي أصابت علاقتهما.مسلسل "مذكرات زوج" مكون من ١٥ حلقة وهو مأخوذ عن كتاب "مذكرات زوج" للأديب الراحل أحمد بهجت، وتدور أحداث المسلسل في إطار اجتماعي لايت حول المشاكل الزوجية، والخلافات التي تصيب الأزواج بعد فترة من زواجهما، ومعالجتها بشكل معاصر غير تقليدي، من خلال ٣ أجيال.

يقوم ببطولة المسلسل طارق لطفي، عائشة بن أحمد، خالد الصاوي، نور خالد النبوي، سما إبراهيم، وعمر الشناوي وسارة الشامي، علي الطيب، جيهان الشماشرجي، حازم إيهاب، وعدد كبير من النجوم وضيوف الشرف، ويكتب له السيناريو والحوار محمد سلام، ويخرجه تامر نادى وإنتاج شركة أروما للمنتج تامر مرتضى بالتعاون مع الشركة المتحدة للخدمات الإعلامية.

وفي سياق آخر يشارك الفنان خالد الصاوي في مسلسل "جت سليمة" بطولة النجمة دنيا سمير غانم، حيث يجسد دور الملك طمعان، الذي تقابله دنيا خلال أحد الأزمة التي تذهب إليها الأحداث، ويشارك في بطولة العمل أيضا محمد سلام، سامي مغاوري، شيرين، محمد ثروت، وعدد آخر من الفنانين، وهو من تأليف كريم يوسف وسامح جمال، وإخراج إسلام خيرى وإنتاج أحمد السبكى. كما يشارك أيضا في مسلسل "سره الباتع"، تأليف وإخراج خالد يوسف، حيث ويجسد دور دور "شيخ البلد" خلال فترة الحملة الفرنسية، بالإضافة إلى مسلسل "الكتيبة ١٠١".

نقابة الموسيقيين تتدخل للفصل فى أزمة محمد الشرنوبى وسارة الطباخ

حضر، أمس الثلاثاء، الفنان محمد الشرنوبى والمنتجة سارة الطباخ، إلى مقر نقابة المهن الموسيقية بحضور نقيب الموسيقيين مصطفى كامل، ورئيس لجنة التحقيق الدكتور محمد عبد الله، لسماع أقوال الطرفين فى الأزمة التي نشبت بينهما، إذ صدر حكم من المحكمة يفسره كل منهما على أنه لصالحه ويدعم موقفه – بحسب المتحدث باسم نقابة الموسيقين.

وأوضح الدكتور محمد عبد الله، المتحدث باسم نقابة الموسيقين عضو مجلس الإدارة، أن المنتجة سارة الطباخ طالبت نقابة الموسيقيين بالتدخل لوقف تصاريح عمل الفنان محمد الشرنوبى، كما رفعت دعوى تفسير للحكم الصادر.

وأكد متحدث الموسيقيين أن النقابة لن تتدخل فى الأمر، ولن تتخذ أي إجراء إلا بعد بت المحكمة فى الطعن المقدم من المنتجة سارة الطباخ وتفسير الحكم، لافتا إلى أن النقابة على مسافة متساوية بين الطرفين لحين صدور حكم بالتفسير لمنطوق الحكم.

حظك اليوم

الحمل ٢٢ مارس- ٢٠ ابريل

أعد التفكير اليوم في جميع القيم الاجتماعية التي تتخذها في ظاهرها. مثل البقية منا ، لقد تعلمتها في سن مبكرة وقبلتها دون تفكير. مفاهيم اللياقة الراسخة تستحق الدراسة بشكل خاص. بعد الاستماع لسنوات عن كل تلك الأشياء التي "لم يتم فعلها" ، أليس من المنعش التفكير في أنه ربما ينبغي فعلها بعد كل شيء؟

الثور ٢١ ابريل- ٢١ مايو

اليوم هو يوم مثالي للتسوق من أجل خزانة ملابس جديدة. قد تجد أسلوبك المعتاد تقليديًا جدًا أو عصريًا بشكل غير مريح. أحيانًا ترفض الملابس التي تعجبك حقًا خوفًا من أنها موحية جدًا أو قديمة الطراز أو أي شيء آخر. ربما يجب أن تستمع إلى حكمك الجيد من أجل التغيير بدلاً من القلق بشأن ما قد يعتقد الآخرون.

الجوزاء ٢١ مايو- ٢٠ يونيو

موضوع اليوم هو المعرفة والتعلم. هل درست المجال الذي تريده حقًا؟ هل تشعر بالسوء لعدم التحاقك بالمدرسة أو البرنامج كذا وكذا؟ إذا كانت هذه القضايا تحتل مكان الصدارة في ذهنك اليوم ، فتذكر أن إبداعك لا علاقة له بالدرجات التي تحملها. يتعلق الأمر بكيفية استخدامك لمهاراتك ومعرفتك لتحسين العالم.

السرطان ٢٢ يونيو- ٢٣ يوليو

محاذاة الكواكب مواتية ، وأنت في طور جني الفوائد ، برج السرطان. كان الأمر يتعلق فقط بإدراك وتسوية بعض الأمور المتعلقة بحاجتك إلى الاعتراف الاجتماعي. لا تكن جائعًا جدًا للموافقة ، أيها السرطان. كل شخص لديه أب داخلي صارم ويمكنه البقاء على قيد الحياة بشكل مريح في الاكتفاء الذاتي الكامل. في الواقع ، إنها أعظم قوتك.

الاسد ٢٣ يوليو- ٢٢ اغسطس

قد تشعر بالضيق من النماذج التي يقدمها المجتمع حاليًا. بينما تكافح للوصول إلى تعريفك الخاص للإنجازات المبتكرة حقًا ، ينتقد الآخرون أحيانًا موقفك المتحرر إلى حد ما. فقط لأن أفكارك غير متزامنة مع أفكارهم لا يبطلها بأي حال من الأحوال. إذا كانت أفكارك جذرية للغاية ، فإن أفكارهم تقليدية للغاية. هناك مساحة لكلا وجهتي النظر.

العذراء ٢٤ اغسطس- ٢٣ سبتمبر

عادت نتائج التأثير الكوكبي الأخير إلى موطنها ، برج العذراء. إذا سار كل شيء وفقًا للخطة ، فقد اكتسبت بعض البصيرة في ذاتك. يقول الحكماء البوذيون إن الطريق إلى الإنجاز الروحي يكمن في معرفة كيفية بناء الأنا الصحية مع تطوير جزء من الذات غريب تمامًا عن الأنا. هل تعمل بجد في هذا؟

الميزان ٢٤ سبتمبر- ٢٣ اكتوبر

أزمة صغيرة لا تزال أزمة ، أليس كذلك يا برج الميزان؟ يمكنك أن تتوقع واحدة في حياتك الشخصية اليوم. نظرًا لأنك لست من النوع الذي يترك المشكلات دون حل ، فلن تتمكن من تأجيل التعامل مع مشاكلك بعد الآن. هل المسؤوليات مشتركة بالتساوي مع شريكك؟ هل يبذل كل منكما جهدًا متساويًا للحفاظ على الانسجام؟ طرح الأسئلة هو الخطوة الأولى للإجابة عليها.

العقرب ٢٤ اكتوبر- ٢٢ نوفمبر

شيء ما يجب أن يتغير. لقد عرفت ذلك بمجرد استيقاظك هذا الصباح. توفر المرآة الدافع لاتخاذ قرارات مهمة اليوم. هل حان الوقت لبدء نظام غذائي ، أو الالتزام بممارسة المزيد من التمارين ، أو تقوية عزيمتك على الإقلاع عن التدخين؟ أي شيء تفعله لتحسين مظهرك سيجعلك تشعر بتحسن كبير في نفسك. اشتري بعض الملابس الجديدة أو قصي شعرك. سوف يلاحظ الناس.

القوس ٢٣ نوفمبر- ٢٢ ديسمبر

الشيء الجيد الوحيد في أن تكون على قطار أفعواني هو أنك لا تشعر بنفس الشعور لفترة طويلة. لحظة واحدة أنت مستيقظ ، وفي اللحظة التالية تكون في الأسفل. لا يمكنك معرفة ما تريده. بدلاً من جر أحبائك في الرحلة ، ابتعد عن بيئتك المعتادة. ستكون أفضل حالًا بمفردك. وقد يأتي شيء أكثر أهمية من لحظات العزلة هذه!

الجدي ٢٣ ديسمبر- ٢٠ يناير

قد ترغب في التحقق من المنبه الخاص بك للتأكد من أنه أيقظك بالفعل هذا الصباح. سيكون ميلك اليوم هو البقاء في شرنقة عالم أحلامك الصغير ، عميقًا في أفكارك. ستحاول الأفكار المهووسة ، على وجه الخصوص ، أن تطغى على بعض القضايا الأكثر إلحاحًا من الماضي والتي تحتاج إلى حل نهائيًا. جرس! حان وقت الاستيقاظ!

الدلو ٢١ يناير- ١٩ فبراير

هناك شيء ما في الهواء يدفعك نحو التغيير أو التجديد. هل حان الوقت لتغيير خزانة ملابسك أو تجديد منزلك؟ إذا كان الأمر كذلك ، اليوم هو اليوم. إذا كانت لديك ميزانية ، فستجد أنها مرضية (وأرخص كثيرًا) لتخليص منزلك من كل الأشياء التي لم تعد "أنت" بعد الآن. أحط نفسك بالأشياء التي تحبها.

الحوت ٢٠ فبراير- ٢١ مارس

النبأ السار هو هذا – إنه يتحسن. قد يكون هناك بعض الأوقات العصيبة في المتجر ، برج الحوت. إذا كنت أحد الوالدين ، سيطلب الأطفال شيئًا كل خمس دقائق ، وقد تشعر بالضغط من جميع الجهات. حتى حياتك العاطفية ليست محصنة ضد الشك الذي يبدو أنه يحوم فوق رأسك. لا حل وسط ممكن بالنسبة لك يا برج الحوت. فقط اجلس واعلم أن الأيام الأكثر هدوءًا قادمة.

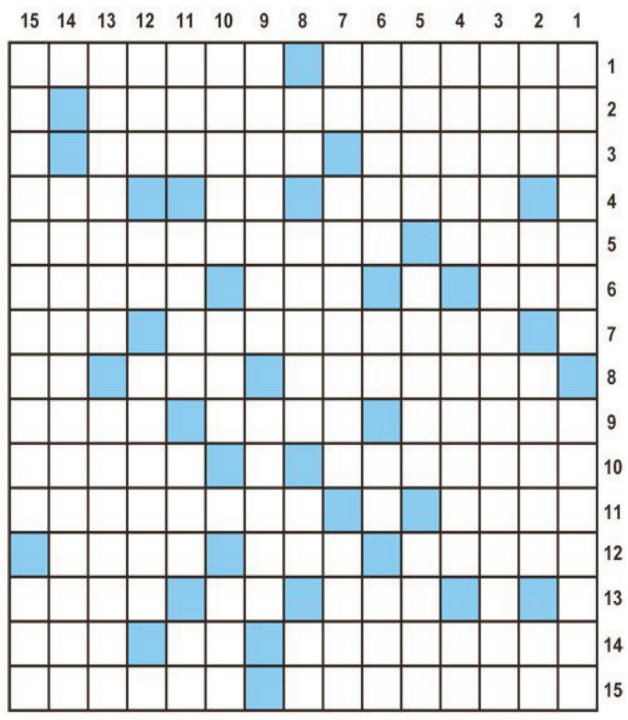

أفقي

1- أكبر بلد مصنع للسيارات- يراها النائم (م)
2- ممثل مصري
3- مرض صدري (م)- خير صديق في الزمان (م)
4- في باطن الأرض- قوة العدد (م)- قدح
5- دمار (م)- ممثل مصري (م)
6- يحمله كل شيء (م)- مضجر- علم مؤنث (م)
7- الراحة (م)- أنصاف (م)
8- يعارضان (م)- اهز (م)- حرف أجنبي
9- عكس النهار- عاصمة الضباب- متشابهة
10- سورة قرآنية (م)- ينفعه (م)
11- افكه- تتعلق بالمستقبل
12- منزلته- حرف هجائي- بخيل (م)
13- مترفع- للتعريف- لام (م)
14- فيلم من بطولة أحمد حلمي ونور- جنون- بلدان (م)
15- صاحبات السمو- العلم

عامودي

1- ادرسكما- عكس خلفهما
2- عندما- حرف أجنبي- نتابع- ندى
3- رهين المحبسين (م)
4- عكس أضيقه- أساعده- طرش
5- الهو (م)- الثقب (م)- علم مذكر
6- فني- مقياس أرضي (م)- دار حول نفسه- محسن
7- نظير- المتحضر (م)- أكرر (م)
8- شهر ميلادي- عكس يصبحن- حرف عطف (م)- شاي بالانجليزي (م)
9- المحايد (م)- من الألقاب (م)
10- أهلك- ابن (م)- رجاء (م)
11- تعب (م)- أوطان- ملكه (م)- مرض صدري
12- خدع- واحد بالانجليزي- صوت النمل
13- الاتمام- التفسير (م)
14- ممثل مصري
15- محافظة مصرية- اجهزة وعتاد

كريستيانو ابن سيرين عبد النور يستعرض ملابسه وهذا ما دار بينه وبين والدته

شاركت الفنانة اللبنانية سيرين عبد النور مقطع فيديو، يظهر ابنها كريستيانو، وهو يرتدي لباساً رسمياً وكأنه عريس.

وظهر كريستيانو وهو يخبر والدته بما يرتدي من لباس، وما يملك بحوزته من أشياء، ليلقى بذلك تفاعل عدد كبير من جمهور سيرين ومتابعيها.وسألت سيرين ابنها في بداية الفيديو: «شو لابس؟»، ليجيب عن سؤالها بأنه ارتدى لباساً رسمياً وساعة، ومعه هاتف محمول في جيبه وغير ذلك الكثير، وسط ضحكات من سيرين على ما فعله ابنها.

وكان آخر ظهور للفنانة اللبنانية سيرين عبد النور، وهي تحتفل بيوم ميلادها خارج لبنان، في أثناء قضائها لإجازة قصيرة مع زوجها، في مدينة ميلانو الإيطالية. ونشرت سيرين مجموعة من مقاطع الفيديو لها، عبر حسابها الرسمي على الانستغرام، وعلى خاصية «الستوري» ظهرت فيها وهي تمشي في أحد شوارع ميلانو مع زوجها، وآخر وهما يأكلان سلطة الفواكه في أحد المطاعم. وكانت سيرين ردت على الانتقادات والاتهامات الموجهة إليها، بأنها رفضت تقديم علب الحليب، كمساعدة لأطفال المناطق المتضررة من الزلزال، الذي ضرب سوريا مؤخراً. وظهرت سيرين عبد النور، من خلال بث مباشر عبر حسابها الرسمي على انستغرام، معربةً عن حزنها بسبب تعليقات الناس القاسية، لافتةً إلى أنها ليست كما يقولون عنها.

نجل الفنان الراحل صلاح قابيل يهدى مقتنياته لمتحف رموز رواد الفن المصرى

أهدى الفنان عمرو قابيل نجل الفنان الكبير الراحل صلاح قابيل عددا من مقتنياته لمتحف "رموز رواد الفن المصرى" بالمركز القومى للمسرح والموسيقى والفنون الشعبية، والذى يجمع عددا كبيرا من مقتنيات الفنانين الكبار. الفنان الكبير الراحل صلاح قابيل من مواليد ٢٧ يونيو عام ١٩٣١ في قرية (نوسا الغيط) مركز (أجا) محافظة (الدقهلية)، وقد انتقلت أسرته إلى محافظة (القاهرة) حيث أكمل دراسته الثانوية، وألتحق بكلية (الحقوق) إلا أن شغفه بالتمثيل دفعه لترك الكلية والالتحاق بالمعهد العالي للفنون المسرحية. وانضم بعد تخرجه إلى فرقة مسرح التلفزيون المصري التي قدم معها مسرحية (شيء في صدري)، (اللص والكلاب) و(ليلة عاصفه جدا)، بينما قدم للسينما حوالي ٧٢ فيلمًا، من أهمهم: (بين القصرين) ١٩٦٢، (زقاق المدق) ١٩٦٣، (نحن لا نزرع الشوك) ١٩٧٠، (أغنية على الممر) ١٩٧٢، (ليلة القبض على فاطمة) ١٩٨٤، (البرئ) ١٩٨٦، (الراقصة والسياسي) ١٩٩٠،وغيرها، كما شارك في عدة مسلسلات تليفزيونية، مثل: (القاهرة والناس) ١٩٧٢، (زينب والعرش) ١٩٧٩، (دموع في عيون وقحة) ١٩٨٠، (بكيزة وزغلول) ١٩٨٦، (ضمير أبلة حكمت) ١٩٩١، (ليالي الحلمية ج٤) ١٩٩٢، وتوفي في ٣ ديسمبر ١٩٩٢ بالقاهرة نتيجة ارتفاع في ضغط الدم، نزيف بالمخ.

على الطيب يجسد دور مهندس فى مسلسل "مذكرات زوج" فى رمضان

يشارك الفنان على الطيب فى مسلسل "مذكرات زوج" للفنان طارق لطفى، الذى من المقرر عرضه فى السباق الرمضانى المقبل ٢٠٢٣ على شاشة قناة CBC، إذ يجسد دور مهندس يقوم بالتقديم على وظيفة لدى الشركة الخاصة بالمهندسة "شيرين" التى تقوم بدورها الفنانة عائشة بن أحمد.مسلسل "مذكرات زوج" بطولة الفنان طارق لطفي، عائشة بن أحمد، خالد الصاوي، نور خالد النبوي، سما إبراهيم، وعمر الشناوي وسارة الشامي، علي الطيب، جيهان الشماشرجي، نهى عابدين، وعدد كبير من النجوم وضيوف الشرف، ويكتب له السيناريو والحوار محمد سليمان عبد المالك، ويخرجه تامر نادى وإنتاج شركة أروما للمنتج تامر مرتضى بالتعاون مع الشركة المتحدة للخدمات الإعلامية. كما يشارك "الطيب" فى مسلسل "عملة نادرة" بطولة الفنانة نيللى كريم ويجسد دور بلال ابن الفنان جمال سليمان وزوج نيللى خلال أحداث العمل، والعمل يشارك في بطولته كل من: جمال سليمان، جومانا مراد، أحمد عيد، كمال أبو رية، فريدة سيف النصر، ندا موسى، محمد لطفي، مريم الخشت، نهى صالح، ومحمد فهيم، رمزي العدل، وهشام عاشور، بالإضافة إلى عدد كبير من الفنانين الشباب، وهو من تأليف مدحت العدل وإخراج ماندو العدل وإنتاج شركة العدل جروب للمنتج جمال العدل.

محكمة بداءة بغداد الجديدة
العدد/٢٠٣٠/ب/٢٠٢١
الى المدعى عليه/ احمد علي عبدالواحد
م/اعـــــــلان
اصدرت هذه المحكمة قرارها في الدعوى البدائية المرقمة اعلاه بتاريخ ٢٠٢٢/٨/١ والذي يقضي بالحكم بمنع معارضته للمدعي/اضافة لوظيفته بالانتفاع بالمحلات المرقمة(٢و٤و٥و٦و٧و٨) المشيدة على العقار المرقم٢٠٨٧٦/٤م١١ مزرعة حمدي وتحميل المدعى عليه المصاريف القضائية ومنها اتعاب محاماة وكلاء المدعي مبلغ قدره خمسمائة الف دينار توزع بينهم حسب النسب القانونية ولمجهولية محل اقامتك حسب شرح القائم بالتبليغ تقرر تبليغك اعلانا بصحيفتين محليتين للاعتراض والتمييز ضمن المدة القانونية وبعكسه سوف يكتسب القرار الدرجة القطعية وفق الاصول.
القاضي/الاول/ مجيد محيسن علي
***
محكمة بداءة بغداد الجديدة
العدد/٢٠٣٨/ب/٢٠٢١
الى المدعى عليه/ احمد علي عبدالواحد
م/اعـــــــلان
اصدرت هذه المحكمة قرارها في الدعوى البدائية المرقمة اعلاه بتاريخ ٢٠٢٢/٨/١ والذي يقضي بالحكم بالزام المدعى عليه بمنع معارضته للمدعي/اضافة لوظيفته بالانتفاع بالمحل المرقم(٣) المشيد على العقار المرقم٢٠٨٧٦/٤م١١ مزرعة حمدي وتسليمه خاليا من الشواغل للمدعي وتحميل المدعى عليه المصاريف القضائية ومنها اتعاب محاماة وكلاء المدعي مبلغ قدره خمسمائة الف دينار توزع بينهم حسب النسب القانونية ولمجهولية محل اقامتك حسب شرح القائم بالتبليغ تقرر تبليغك اعلانا بصحيفتين محليتين للاعتراض والتمييز ضمن المدة القانونية وبعكسه سوف يكتسب القرار الدرجة القطعية وفق الاصول.
القاضي/الاول/ مجيد محيسن علي
***
محكمة الاحوال الشخصية في بغداد الجديدة
العدد/١٣٥٢٨/ش/٢٠٢٢
الى المدعى عليها/صبا فاضل كاظم
بتاريخ٢٠٢٣/١/٢٢ اصدرت هذه المحكمة حكما غيابيا بالدعوى الشرعية اعلاه قررت المحكمة الحكم بتصديق الطلاق الرجعي الواقع بين المدعي صلاح مهدي نايف والمدعى عليها صبا فاضل كاظم بتاريخ٢٠٢٢/١٠/٨ واعتباره طلاقا رجعيا واقعا للمرة الاولى والزام المدعى عليها بالعدة الشرعية وحسب حالتها النسائية ان كانت بالقروء فثلاث قروء وان كانت بالاشهر ثلاث اشهر وان كانت حامل فوضع حملها والزام المدعى عليها بعدم الزواج من رجل اخر الا بعد انتهاء عدتها واكتساب القرار الدرجة القطعية ولم تحكم المحكمة بحق السكن لغياب المدعى عليها والاحتفاظ للمدعى عليها بكافة حقوقها الشرعية والقانونية وتحميل المدعي الرسوم والمصاريف ولمجهولية محل اقامتك حسب شرح القائم بالتبليغ وتاييد المجلس المحلي تقرر تبليغك بصحيفتين يوميتين وعند عدم اعتراضك ضمن المدة القانونية سوف يكتسب الحكم الدرجة القطعية وفق القانون.
القاضي/احمد جاسب الساعدي
***
محكمة الاحوال الشخصية في بغداد الجديدة
العدد/٣٠٧٣ ـ التاريخ/٢٠٢٣/٢/٢٨
م/اعـــــــلان
لمقتضيات اصدار حجة الحجر والقيمومة قدمت المستدعية (سمر فيصل شهاب) طلبا الى هذه المحكمة والتي تروم نصبها قيمة على (زوجها) (محمد حسين علي) (المفقود) بتاريخ٢٠١٤/٤/١٥ فمن لديه معلومات عن المفقود المذكور اعلاه مراجعة هذه المحكمة خلال مدة(١٥) يوم اذا كان داخل العراق و(٣٠) يوم اذا كان خارج العراق من تاريخ النشر وبعكسه ستتخذ الاجراءات القانونية وفق الاصول.
القاضي/ايهاب زهير عبدالصاحب

مجلس القضاء الاعلى
رئاسة محكمة استئناف بغداد/الرصافة
دار القضاء في بغداد الجديدة/محكمة بداءة بغداد الجديدة
العدد/٢٣٧٥/ب/٢٠٢٢
التاريخ/٢٠٢٣/٢/٢٢
(اعلان المزايدة للمرة الاولى)
المدعي/موزر خيون حسين
المدعى عليهم/١ـونسه منصور حسين/٢ـ ادريس وعزيز وعلي وعبدالستار وعبدالله ورفاه وسناء وسجى وقنديله واريج وضحى اولاد وبنات خيون حسين/٣ـنوره خلف محمد/٤ـحسين ومحسن وباسم وسهيل وسهيله اولاد وبنات علي حسين/٥ـنعيمه هادي حمد/٦ـموفق ومهند وحسام ومنتهى ومهى وفاطمة وقيسيه وفخرية وهبة ورسمية اولاد وبنات سعدون حسين/٧ـخطيطة ظاهر خلف/٨ـمثنى ومصطفى ورغد ونهلة اولاد وبنات احمد حسين/٩ـ الشخص الثالث/مدير رعاية القاصرين/اضافة لوظيفته
تنفيذا لقرار هذه المحكمة في الدعوى المرقمة٢٣٧٥/ب/٢٠٢٢ في٢٠٢٢/١١/١٧ والقاضي بازالة شيوع العقار ادناه بيعا وتوزيع البدل على الشركاء ولاكتساب الحكم المذكور الدرجة القطعية لذا قرر الاعلان عن بيعه بالمزايدة العلنية للمرة الاولى خلال(٣٠ثلاثون) يوما تبدأ اعتبارا من اليوم التالي للنشر ولمن يرغب بالشراء مراجعة هذه المحكمة مستصحبا معه التأمينات القانونية بنسبة ١٠% من النسبة المقدرة والبالغة(٢٣٣،٥٠٠،٠٠٠) مائتان وثلاثة وثلاثون مليون وخمسمائة الف دينار عراقي فقط لاغير بموجب صك مصدق لامر دار القضاء في بغداد الجديدة مع تقديم المستمسكات الشخصية ويتحمل المشتري رسوم التسجيل واذا صادف يوم المزايدة عطلة رسمية تكون المزايدة باليوم الذي يليه علما ان المزايدة تجري في مقر هذه المحكمة في تمام الساعة١٢ ظهرا.
القاضي الاول /مجيد محيسن علي
الاوصاف/١ـ العقار عبارة عن دار مشيد على القطعة المرقمة(٧٧٧١/٣م١٣ نعيرية وكيارة) يقع في منطقة الامين الثانية/نواب الضباط محلة٧٣٩ زقاق٤٥ دار ١٠ هو عبارة عن دار سكن مكون من كراج وحديقة جانبية وكراج منه الى استقبال وهول وغرفتين نوم بينهما حولي يؤدي الى مطبخ وحمام ومخزن صغير ومنور خلف المطبخ فيه المرافق الصحية وسلم ثابت يؤدي الى الطابق الاول الذي يحتوي على ثلاثة غرف نوم وحولي وصحيات وسطح وبيتونه وان الدار مشيد بالطابوق والاسمنت المسلح/٢ـ مساحته/٢١١،٨٠م٢/ـ٣ـ الشاغل/المدعى عليها الاولى التي ترغب بالبقاء بصفة مستأجرة في حال بيعه بالمزايدة العلنية/٤ـ درجة البناء/دون الوسط.
***
دائرة الكاتب العدل في بغداد الجديدة الصباحي
العدد/٥٧٦٨
التاريخ/٢٠٢٣/٢/٢٧
السيد كاتب عدل بغداد الجديدة
م/اعـــلان
المنذر/اياد ونهاد ولدي عزيز حمود مسلم
المنذر اليه/نعيمه جبار كاظم
سبق وان استأجرتي الشقة المرقمة ج/٤ المشيدة على القطعة المرقمة٧/١٠٢٤٠م١٤ وزيرية غزالية الكائنة في بغداد الجديدة محلة٧٠٤ زقاق٢٦ بناية(١٠) ببدل ايجار شهري قدره(٣٥٠ر٠٠٠) ثلاثمائة وخمسون الف دينار ولامتناعك عن دفع بدلات الايجار من للاشهر الحادي عشر والثاني عشر لسنة٢٠٢٢ والاول والثاني لسنة٢٠٢٣ لذا ننذرك بدفع بدل الايجار المستحق لشهر شباط/٢٠٢٣ خلال المدة القانونية وعليه سوف يضطر لاقامة الدعوى لتخلية الشقة ولمجهولية محل اقامتك حسب شرح القائم بالتبليغ تقرر تبليغك بصحيفتين محليتين لدفع بدل الايجار من تاريخ النشر بهذا الانذار.
كاتب العدل/حيدر عبدالحسن الربيعي

إعلان مناقصة رقم (١) لعام ٢٠٢٣

تعلن مستشفى الرمادي التعليمي / الشعبة القانونية عن إعلان مناقصة عامة رقم (١) لعام ٢٠٢٣ لتنظيف بناية المستشفى مع ملحقاتها بعدد (١١٠) عامل ٨٠ عامل اجنبي الجنسية (٥٠ ذكور و٣٠ نساء) و٣٠ عامل عراقي الجنسية وفق ما محدد بالكشف التخميني ووفق الشروط والتعليمات المدرجة في أدناه والوثائق القياسية المرفقة وقرص (CD) للوثائق القياسية فعلى الراغبين بالاشتراك من الشركات والمكاتب ذات الاختصاص مراجعة مستشفى الرمادي التعليمي – الحسابات لغرض شراء العطاء لقاء مبلغ (١٥٠،٠٠٠) مئة وخمسون إلف دينار عراقي غير قابل للرد علما إن أخر موعد لاستلام العطاءات وغلق المناقصة في الساعة (١١ صباحا) من يوم (الخميس) الموافق١٦ /٣/ ٢٠٢٣ في شعبة القانونية وسيكون موعد فتح العطاءات بنفس الوقت فعلى من يرغب بالاشتراك في المناقصة الحضور في الزمان والمكان المحددين لإجراء عملية فتح العطاءات وهناك مؤتمر سيعقد للإجابة عن الاستفسارات بالساعة (١٠ صباحا) في مستشفى الرمادي التعليمي/ الشعبة القانونية من يوم (الاحد) الموافق١٢/ ٣/ ٢٠٢٣ للإجابة عن الاستفسارات بخصوص المناقصة٠ علما ان الكلفة التخمينية للشهر الواحد (٦٠،٠٠٠٠٠٠) ستون مليون دينار عراقي للشهر الواحد.

المستمسكات المطلوبة :
٠١ هوية الشركة أو المكتب صادرة من وزارة التخطيط او غرفة التجارة مختصة سارية المفعول لعام ٢٠٢٣
٠٢ تقديم شهادة تأسيس للشركة او المكتب أو عقد تأسيس .
٠٣ تقديم تأمينات أولية بمبلغ (١٩،٠٠٠،٠٠٠) تسعة عشر مليون دينار عراقي وتكون بشكل صك مصدق أو خطاب ضمان أو سفتجة نافذة لمدة (٩٠) تسعون يوم تبدأ من تاريخ موعد الغلق المذكور أعلاه صادر من مصرف معتمد لدى الدولة العراقية مقبوضة من المدير المفوض أو من يوكله رسميا ٠
٠٤ براءة ذمة أو عدم ممانعة من الاشتراك بالمناقصة صادرة من الهيئة العامة للضرائب سارية المفعول وقت تقديم العطاء معنونة إلى دائرة صحة الانبار لعام ٠
٠٥ وصل شراء العطاء باسم الشركة أو المكتب ٠
٠٦ جلب كتاب يؤيد فيه حجب البطاقة التموينية صادر من الجهات المختصة ٠
٠٧ على الشركات الأجنبية المتقدمة للمناقصة أن تكون مسجلة رسميا في العراق ولديها ما يثب ذلك
٠٨. ذكر الموقع الالكتروني والحساب الجاري للشركات والمكاتب٠

الشروط٠
٠١ يكون العطاء نافذة لمدة (٩٠) تسعون يوم بعد غلق المناقصة ولا يجوز المطالبة بالتأمينات الأولية إلا بعد صدور أمر الإحالة وتوقيع العقد ٠
٠٢ يتم التسعير لكل وحدة أو فقرة رقما وكتابة بالدينار العراقي والمجموع رقما وكتابة وبشكل واضح ودقيق على جدول الكميات وسوف يهمل أي عطاء يرد فيه حك أو شطب وغير مختوم علية من قبل الشركة او المكتب أو مكتوب بالقلم الرصاص وتهمل جميع التحفظات من قبل المتقدمين وتكون جميع أوراق العرض موقعة من قبل المدير المفوض للشركة او من يخوله رسميا مع ختم الشركة ويذكر عدد الأوراق المقدمة بما فيها جدول الكميات والمستندات الأخرى في ملحق الكشف ويقدم العرض بظرف مغلق ومختوم ومكتوب عليه اسم الشركة أو المكتب وختمها وسحب أوراق الفصل الرابع من الوثائق القياسية من القرص المدمج المرفق وتكون موقعة من قبل المدير المفوض للشركة او المكتب او من يخوله رسميا مع ختم الشركة بعد إملائها من قبل المدير المفوض او من يخوله رسميا ٠
٣. في حال اشتراك أكثر من مناقص تكون مسؤوليتهم تضامنية في ذلك .
٠٤ الدائرة غير ملزمة بقبول أوطأ العطاءات ٠
٥. مصادرة التأمينات الأولية لمن تحال إليه المناقصة عند نكوله عن توقيع العقد بعد التبليغ بكتاب الإحالة أو عند سحب مقدم العطاء لعطائه خلال فترة نفاذية العطاء وبعد غلق المناقصة وتتخذ بحقه الإجراءات القانونية المنصوص عليها في تعليمات تنفيذ العقود الحكومية .
٠٦ يتحمل من ترسو عليه المناقصة أجور النشر والإعلان وكافة الرسوم والضرائب المترتبة على العقد ٠
٠٧ يهمل اي عطاء يرد بعد وقت وتاريخ غلق المناقصة ٠
٠٨ على مقدم العطاء قراءة بنود المناقصة وجدول الكميات المرفقة والوثائق القياسية المرفقة والإجابة على الفقرات الخاصة وبشكل دقيق ولا يقبل منه أي تغيير بعد غلق المناقصة ويهمل العطاء في حالة عدم مليء المعلومات المطلوبة ٠
٩. لا تتحمل الدائرة أي تعويض للمتقدمين في حال إعادة المناقصة أو إلغائها أو حذف أي جزء منها
٠١٠ لا يجوز إضافة أي مستمسك أو بيانات وحسب ما جاء في تعليمات تنفيذ العقود الحكومية رقم (٢) لسنة ٢٠١٤.
٠١١ في حال ثبوت أي من الوثائق المقدمة غير صحيحة أو مزوره أو محرفة يتحمل المتقدم كافة التبعات القانونية والإدارية والمالية المترتبة على ذلك ٠
٠١٢ يعتبر الإعلان جزء لا يتجزأ من المناقصة
٠١٦ في حال موافقة تاريخ غلق المناقصة عطلة رسمية فيكون موعد الغلق لليوم الذي يليه ويكون الفتح بنفس اليوم من تاريخ غلق المناقصة وبالساعة المذكورة ٠
١٧. تكون مدة العقد سنة واحدة.
١٨. لا يجوز اشتراك منتسبي دوائر الدولة والقطاع العام الاشتراك في المناقصة مع مراعاة أحكام التشريعات النافذة.

البريد الالكتروني
ramadigeneralhospital@yahoo.com

الدكتور/عامر جهاد حسين
مدير المستشفى

مجلس القضاء الاعلى
رئاسة محكمة استئناف بغداد الرصافة
دار القضاء في مدينة الصدر
محكمة بداءة مدينة الصدر
العدد/١٦٣/ب/٢٠٢٢
التاريخ/٢٠٢٣/٢/٢٨
تنويـــــــه
المدعي/ عمار محمد رحيمه
المدعى عليهم/ نعيمه غضبان ضيدان/ وجماعتها
تنفيذ لقرار هذه المحكمة المرقم١٦٣/ب/٢٠٢٢ في٢٠٢٢/٥/٣١ والمتضمن الحكم بازالة شيوع العقار المرقم١٥٥٧٨/٤م٤ وزيرية بيعا وتوزيع الثمن على الشركاء والمكتسب الدرجة القطعية تقرر الاعلان عن بيع العقار اعلاه بالمزايدة العلنية للمرة الاولى وخلال مدة ثلاثون يوما واعتبارا من اليوم التالي للنشر وللاعلان المنشور في صحيفتين الاولى صحيفة (الموقف الرابع) بالعدد٢٠٨٢ في٢٠٢٣/٢/٢٦ وصحيفة العالم بالعدد٣٠٩٤ في٢٠٢٣/٢/٢٦ حيث لوحظ وجود خطأ في الاعلان حيث ذكر اسم المدعى عليها نعيمه غضبان صيدان والصحيح هو (نعيمه غضبان ضيدان) كما ذكر القيمة العمومية للعقار مبلغ(١٤٥ر٠٠٠ر٠٠٠) مائة وخمسة واربعون مليون والصحيح هو(١٤٩ر٠٠٠ر٠٠٠) مائة وتسعة واربعون مليون لذا تقرر التنويه عن الاخطاء اعلاه علما ان موعد المزايدة يوم٢٠٢٣/٣/٢٨.
القاضي الاول/ محمد اديب محمد
***
تنويـــــــه
نشر في جريدة الموقف الرابع بالعدد ٢٠٨٢ وفي جريدة العالم بالعدد ٣٠٩٤ في٢٠٢٣/٢/٢٦ اعلان صادر من محكمة بداءة بغداد الجديدة بالعدد٢١٨٧/ب/٢٠٢٢ ورد سهوا اسم المدعى عليها أمينه علي كريم خطأ والصحيح هو امينه غالي كريم لذا اقتضى التنويه.
**
تنويه
ورد سهوا ان اعلان مديرية تنفيذ الاسكندرية رقم الاضبارة٢٠٢٢/١٤٣٢ والمنشور في جريدة الموقف الرابع بالعدد(٢٠٨١) وجريدة العراق الاخبارية بالعدد(١٨٣٦) في٢٠٢٣/٢/٢٣ المنفذ عليه المدين (هبه جاسم محمد) خطأ والصحيح هو (هند جاسم محمد) لذا اقتضى التنويه.

اعلان مناقصة مقاولة البنية التحتية للعقارين ٢/٥٥ مقاطعة ٣٧ مشيرفة والكنيسة ٢٠٢٢ (للمرة الثانية)
تعلن الجمعية التعاونية لإسكان منتسبي الشركة العامة لصناعة الالبسة الجاهزة في الموصل احدى الجمعيات التابعة للاتحاد التعاوني في نينوى عن إجراء مناقصة مقاولة اعمال البنى التحتية لمفرزات العقارين ٢/٥٥ مقاطعة ٣٧ مشيرفة والكنيسة من خلال صب الشوارع مع عمل ارصفة ونصب شبكة كهرباء متكاملة وشبكات الماء الصالح للشرب فعلى من يجد في نفسه المقدرة من شركات المقاولات والمقاولين المختصين الحضور الى مقر الجمعية الكائن في حي المنصور قرب مصنع الالبسة الجاهزة في الموصل للاطلاع على شروط المناقصة على ان تقدم العطاءات بظرف مغلق ابتداءاً من يوم الأحد المصادف ٢٠٢٣/٣/١٢ وان آخر موعد لتقديم العطاءات الساعة الثانية عشر من يوم الخميس المصادف ٢٠٢٣/٣/١٦
احمد عيسى مصطفى
رئيس مجلس الإدارة المؤقت

محكمة جنح الحلة
العدد/١٦٢/ج/٢٠٢٠
اعلان
الى المشتكي / جعفر خلف خادم
نظرا لمجهولية محل اقامتك وحسب اشعار المقدم من قبل شرح القائم بالتبليغ في مديرية شرطة الكرخ مركز شرطة المسيح تقرر تبليغك بواسطة النشر في الصحف المحلية لحضور موعد المحاكمة في الشكوى التي أقمتها ضد المتهم (سمير حسين كاظم) وفق المادة(٤٥٧) من قانون العقوبات والموافق٢٠٢٣/٤/١٠
القاضي/ميثم خلخال الجبوري
////////////////////
مجلس القضاء الأعلى
رئاسة محكمة استئناف صلاح الدين
محكمة الأحوال الشخصية في يثرب
دار القضاء في يثرب
العدد/٢٥٩/ش/٢٠٢٢
التاريخ/٢٠٢٣/٢/٢٨
م/ تبليغ المدعى عليه (صدام زعيم ابراهيم)
اصدرت هذه المحكمة حكما غيابيا بحقك بتاريخ٢٠٢٢/١٢/٢٧بالدعوى الشرعية المرقمة٢٥٩/ش/٢٠٢٢المدعية فيها (شفاء كصاي حسين) والمتضمن الحكم بإثبات نسب الطفلة ظفر تولد٢٠١٥/١٠/١منك ولمجهولية محل اقامتك تقرر تبليغك بالحكم المذكور بصحيفتين محليتين رسميتين ولك حق الاعتراض على القرار المذكور .. وفي حالة عدم الاعتراض أو تقديم طعنا بالقرار المذكور خلال المدة القانونية فان القرار سوف يكتسب الدرجة القطعية وفق القانون
القاضي/واثق جاسم اسود
////////////////////
محكمة جنح الإسكندرية
العدد/١٣٦٣/ج/٢٠٢٢
الى / المتهم/ كاظم جواد كاظم
لمجهولية محل اقامتك تقرر تبليغك بواسطة صحيفتين محليتين يوميتين بالحضور امام هذه المحكمة في موعد المحاكمة المصادف يوم٢٠٢٣/٤/٣وذلك عن الشكوى المقامة من قبل المشتكية رغد كريم كاظم وفي حال عدم حضورك سوف يتم محاكمتك من قبل هذه المحكمة غيابيا استنادا لأحكام المادة٤١٣عقوبات ووفق الاصول
القاضي/ حسن علي لفته
////////////////////
محكمة جنح الحلة
العدد/١٦٢/ج/٢٠٢٠
اعلان
الى الشاهد / كرار حيدر خلف
نظرا لمجهولية محل إقامتك وحسب إشعار المقدم من قبل شرح القائم بالتبليغ في مديرية شرطة الكرخ مركز شرطة المسيح تقرر تبليغك بواسطة النشر في الصحف المحلية لحضور موعد المحاكمة في الشكوى التي تكون فيها شاهد والمشتكي فيها (جعفر خلف خادم) و المتهم (سمير حسين كاظم) وفق المادة (٤٥٧) من قانون العقوبات والموافق٢٠٢٣/٤/١٠
القاضي/ميثم خلخال الجبوري
////////////////////
محكمة بداءة الحلة
العدد/١٣٧٠/ب/٢٠٢٣
إعلان
إلى المدعى عليها / جميلة جواد كاظم
اقام المدعي (جواد كاظم راجي) في الدعوى البدائية المرقمة أعلاه يطالبك بمبلغ مقداره خمسة ملايين دينار ونظرا لمجهولية محل اقامتك و حسب شرح المبلغ القضائي عماد فاضل جبر في٢٠٢٣/٢/٢٢و المعزز بإشعار المختار خليل نفال خليف مختار منطقة محيزم /٢ ناحية ابي غرق لذا قررت المحكمة تبليغك إعلانا بصحيفتين محليتين يوميتين لغرض حضورك أمام محكمة بداءة الحلة في يوم المرافعة المصادف٢٠٢٣/٣/٨الساعة التاسعة صباحا وفي حالة عدم حضورك أو إرسال من ينوب عنك قانونا ستجري المرافعة بحقك غيابياً ووفق الأصول
القاضي/حيدر عودة كاظم
////////////////////
محكمة جنح الحلة
العدد/٢٥٠/ج/٢٠٢٣
إعلان
إلى المتهم الهارب / علي حافظ جاسم
نظرا لمجهولية محل اقامتك وحسب الأشعار المقدم من قبل معقب الدعاوي قرر تبليغكم نشرا بواسطة صحيفتين محليتين يوميتين عن الدعوى المرقمة اعلاه والخاصة بالمشتكية (سنابل عادل فليح) وفق المادة٤٥٦/١/أ قانون العقوبات على موعد المحاكمة المصادف في٢٠٢٣/٤/٦ هذه المحكمة وفي حالة عدم حضورك او من ينوب عنك قانونا سوف تجري المحاكمة وفق الاصول.
القاضي /حسين تويج العجيلي
////////////////////
محكمة الاحوال الشخصية في الحلة
العدد/١٨٣٩/ش/٢٠٢٣
(اعلان)
الى / المدعى عليه / حيدر حامد حسن
اقامت المدعية / ازهار عباس حسين الدعوى المرقمة أعلاه والذي تطلب دعوتك للمرافعة والحكم بالتفريق ولمجهولية محل اقامتك حسب الاشعار المقدم من قبل مختار منطقه حي الشهداء /٢ مركز قضاء الحلة (داود غالب ساجت) لذا تقرر تبليغك بصحيفتين محليتين يوميتين للحضور في الساعة التاسعة من صباح يوم٢٠٢٣/٣/٩وعند عدم حضورك او من ينوب عنك قانونا ستجري المرافعة بحقك غيابيا ووفق القانون .
القاضي/ليث عبود مهدي
////////////////////
محكمة جنح الحلة
العدد/١٦٢/ج/٢٠٢٠
الى الشاهد / احمد خلف خادم
نظرا لمجهولية محل اقامتك وحسب اشعار المقدم من قبل شرح القائم بالتبليغ في مديرية شرطة الكرخ مركز شرطة المسيح تقرر تبليغك بواسطة النشر في الصحف المحلية لحضور موعد المحاكمة في الشكوى التي تكون فيها شاهد والمشتكي فيها (جعفر خلف خادم) و المتهم (سمير حسين كاظم) وفق المادة (٤٥٧) من قانون العقوبات والموافق٢٠٢٣/٤/١٠
القاضي/ميثم خلخال الجبوري

اعلان / دعوة تقديم العطاء
جمهورية العراق / وزارة النفط / شركة الحفر العراقية / شركة عامة
الى / الشركات المتخصصة او المجهزين المخولين الذين لديهم (هوية غرفة تجارة الصنف الثالث)
م / اعلان المناقصة العامة المرقمة (٨– خدمات – ٢٠٢٣)– البصرة - (معلنة للمرة الأولى)
نوع الموازنة (تشغيلية) – نوع التبويب (ح / مياه)

١–يسر (شركة الحفر العراقية – شركة عامة) دعوة مقدمي العطاءات المؤهلين وذوي الخبرة لتقديم عطاءاتهم للعمل الخاص ب (تقديم خدمة تجهيز ونقل ماء (R.O) الى مخيم الكطيعة في محافظة ذي قار وبمعدل (٤٢ م٣) اثنان واربعون متر مكعب في اليوم الواحد قابلة للزيادة او النقصان وحسب ظروف العمل) .
٢–تتوفر لدى (شركة الحفر العراقية – شركة عامة) التخصيصات المالية ضمن الموازنة التشغيلية وتنوي استخدام جزء منها لتنفيذ الخدمات(تقديم خدمة تجهيز ونقل ماء (R.O) الى مخيم الكطيعة في محافظة ذي قار وبمعدل (٤٢ م٣) اثنان واربعون متر مكعب في اليوم الواحد قابلة للزيادة او النقصان وحسب ظروف العمل) . .
٣–بإمكان مقدمي العطاء الراغبين في شراء وثائق العطاء باللغات (اللغة العربية) بعد تقديم طلب تحريري الى (شركة الحفر العراقية – شركة عامة في محافظة البصرة – الزبير –البرجسية) وبعد دفع قيمة البيع للوثائق غير المستردة البالغة (١٠٠,٠٠٠) مائة الف دينار عراقي ، بإمكان مقدمي العطاء الراغبين في الحصول على المزيد من المعلومات على العنوان المبين في أعلاه .
٤–على مقدمي العطاءات المؤهلين والراغبين في الحصول على معلومات إضافية الاتصال ب (شركة (Logistic.cont.s@idc.gov.iq)الحفر العراقية / الهياة التجارية / قسم العقود اللوجستية (٨ساعات يوميا) وكما موضح بالتعليمات لمقدمي العطاءات .
٥–اخر موعد لتسليم العطاءات الى العنوان الاتي (مقر شركة الحفر العراقية في البصرة – الزبير –البرجسية– مقرر لجنة فتح العطاءات (في الموعد المحدد هو يوم الاربعاء المصادف ٢٢ / ٣ / ٢٠٢٣ الساعة الثانية عشر ظهرا) وسوف ترفض العطاءات المتأخرة وسيتم فتح العطاءات بحضور مقدمي العطاءات او ممثليهم الراغبين بالحضور في العنوان الاتي (البصرة – الزبير –البرجسية– مقر شركة الحفر العراقية – لجنة فتح العطاءات) في الزمان والتاريخ (الساعة الثانية عشر ظهرا من يوم الاربعاء المصادف ٢٢ / ٣ / ٢٠٢٣) يجب ان تتضمن العطاءات ضمان للعطاء خطاب ضمان مصرفي او صك مصدق او سفتجة وبمبلغ (٤,٣٦٩,٠٥٠) أربعة ملايين وثلاثمائة وتسعة وستون الف وخمسون دينار عراقي .
٦–اخر موعد لشراء وثائق المناقصة يوم (الاحد) المصادف ١٩ / ٣ / ٢٠٢٣ .
٧–في حالة مصادفة يوم الغلق عطلة رسمية يكون اليوم التالي موعد الغلق الذي يكون فيه دوام رسمي ويكون موعدا لفتح العطاء .
٨–الكلفة التخمينية لتنفيذ الاعمال لمدة (٣٦٥) ثلاثمائة وخمسة وستون يوم تبلغ (١٤٥,٦٣٥,٠٠٠) مائة وخمسة واربعون مليون وستمائة وخمسة وثلاثون الف دينار عراقي .
٩–في حالة عدم التزام مقدم العطاء بما تتطلبه الوثيقة القياسية بكافة اقسامها فانه سيتم استبعاد عطاءه.
١٠–يتم استبعاد العطاء الذي لم ترفق به معايير التأهيل المطلوبة (السيولة النقدية) الواردة بتعليمات لمقدمي العطاء (ورقة بيانات العطاء) بموجب وثائق المناقصة .

ء . المدير العام
رئيس مجلس الإدارة

وزارة الداخلية/الدائرة القانونية
محكمة قوى الامن الداخلي المنطقة/الثانية
رقم القضية/٤٥٨٢/غيابي/٢٠٢٢
التاريخ/٢٠٢٢/١١/٢٤
(قرار الحكم الغيابي)
تشكلت محكمة قوى الامن الداخلي/المنطقة الثانية بتاريخ ٢٠٢٢/١١/٢٤ برئاسة لواء الشرطة الحقوقي (سعد عبيد علي) وعضوية كل من لواء الشرطة الحقوقي (علي محمد حميد) وعميد الشرطة الحقوقي (محمد حازم احمد) وبحضور المدعي العام (عميد الشرطة الحقوقي عبدالله جارالله عبود) واصدرت باسم الشعب قرارها الآتي:-
حكمت المحكمة غيابيا على المدان (ش.م/محمد عواد حسين علي الجبوري) المنسوب الى مديرية شرطة محافظة صلاح الدين والمنشآت باسم الشعب بما يأتي:-
1- السجن لمدة (سبع سنوات) استنادا لاحكام المادة ٣٢/اولا ق.ع.د المعدل وبدلالة المادة ٦١/اولا ق.أ.د تنفذ بحقه بعد القبض عليه او تسليم نفسه نادما وبعد اكتساب الحكم الدرجة القطعية لاختلاسه العجلة الحكومية.
2- تضمينه مبلغا وقدره (٤،٠٠٠،٠٠٠) اربعة ملايين دينار عراقي عن قيمة العجلة الحكومية المرقمة (٣٠٠١) شوفرلوف دبل قمارة موديل ٢٠٠٥ رقم الشاصي (MPADR33X55H538033) التي بذمته استنادا لاحكام المادة ٣٢/ثانيا ق.ع.د.
3- اعتبار جريمته من الجرائم المخلة بالشرف استنادا لاحكام المادة ٢١/أ/٦ ق.ع.
4- طرده من الخدمة كعقوبة تبعية استنادا لاحكام المادة (٣٨/اولا/ج) ق.ع.د المعدل.
5- تعميم اوصاف العجلة الحكومية المرقمة (٣٠٠١) شوفرلوف دبل قمارة موديل ٢٠٠٥ رقم الشاصي (MPADR33X55H538033) على كافة مديريات الشرطة والسيطرات لضبطها مع الحائز.
6- اعطاء الموظفين العموميين صلاحية القاء القبض عليه اينما وجد والزام المواطنين بالاخبار عن محل اختفائه وحجز امواله المنقولة وغير المنقولة استنادا لاحكام المادة (٦٩/ثانيا وثالثا ورابعا) ق.أ.د.
7- تصرف اتعاب المحاماة للمحامي المنتدب الاستاذ (ابراهيم محمود حسين) والبالغة (٢٥،٠٠٠) الف دينار من خزينة الدولة بعد اكتساب الحكم الدرجة القطعية استنادا لاحكام المادة (٣٧/ثانيا) ق.أ.د.
8- للمتهم عند القبض عليه او تسليم نفسه الاعتراض على الحكم الغيابي الصادر بحقه لاجراء محاكمته مجددا استنادا لاحكام المادة ٧٤/اولا ق.أ.د.
صدر القرار بالاتفاق حكما غيابيا قابلا للاعتراض وأفهم وعلنا بتاريخ ٢٠٢٢/١١/٢٤.
رئيس المحكمة

مجلس القضاء الاعلى
رئاسة محكمة استئناف صلاح الدين
محكمة الاحوال الشخصية في طوز
العدد/٢٥٤ - التاريخ/٢٠٢٣/٢/٢٧
اعلان فقدان
الى المفقود/ ميثر عباس علي
قدمت زوجتك المدعوة (لطفيه رضا مصطفى) طلبا تطلب فيه نصبها قيمة عليك لفقدانك بتاريخ ٢٠١٧/١٠/١٧ حسب ما هو ثابت في الاوراق التحقيقية عليه قررت المحكمة تبليغك اعلانا بواسطة صحيفتين محليتين يوميتين للحضور امام هذه المحكمة خلال خمسة عشر يوما اذا كنت داخل العراق وخلال ثلاثون يوما اذا كنت خارج العراق كما تطلب هذه المحكمة من كل مواطن لديه معلومات عن مصير المفقود مراجعتنا خلال المدة القانونية وبعكسه سوف تتخذ المحكة القرار المناسب وفقا لاحكام القانون.
القاضي الاول/ وسام جاسم توفيق
***
محكمة الاحوال الشخصية في كركوك
العدد/٨٧٤٨/ش/٢٠٢٢
المدعى عليه/ليث محمد مهدي
قررت المحكمة بتاريخ ٢٠٢٣/١/٢٩/اولا/ الحكم بتأييد صحة حضانة المدعية (خولة ولي مهدي) لطفليها كل من (وسام ليث محمد وشام ليث محمد) لغرض مراجعة دوائر الدولة الرسمية وشبه الرسمية وانجاز المعاملات خاصة بالمحضونين ماعدا دوائرب السفر والجوازات والسفر بالطفل خارج العراق الا بموافقة المدعى عليه/ ثانيا/ أبطال دعوى المدعية بخصوص المطالبة بتأييد حضانة الطفلين كل من (ريا ليث محمد وثرية ليث محمد) وذلك لصرف النظر عن المطالبة/ثالثا/ رد دعوة المدعية بخصوص المطالبة بتأييد حضانة الطفل (هشام ليث محمد) لتجاوزه من الحضانة ولمجهولية محل اقامتك تقرر تبليغك بصحيفتين محليتين ولك حق الاعتراض والتمييز للمدة القانونية وبعكسه سيكتسب القرار الدرجة القطعية.
القاضي/ علي حسين محمود
***
مجلس القضاء الاعلى
رئاسة محكمة استئناف البصرة
محكمة الاحوال الشخصية في القرنة
العدد/٢٤٣/ش/٢٠٢٣
التاريخ/٢٠٢٣/٢/٢٧
اعـــــلان
الى المدعى عليه/ حيدر علي خيرالله
قدمت المدعية (ولاء محي سلمان) طلبا تروم فيه تأييد حضانة لابنتك جنة تقرر حضورك امام محكمة الاحوال الشخصية في القرنة بتاريخ ٢٠٢٣/٣/١٤ ولمجهولية محل اقامتك حسب كتاب مركز شرطة القرنة بالعدد ٢٠٢٣/١٧٦٧ في ٢٠٢٣/٣/١٤ ومرفقة القسيمة السفلى لورقة التبليغ تقرر تبليغك بواسطة صحيفتين محليتين يوميتين وفي حالة عدم حضورك اعتبارك مبلغا واكمال اجراءات الدعوى.
القاضي/ غرام اسهير لفتة
***
مجلس القضاء الاعلى
رئاسة محكمة استئناف البصرة
محكمة الاحوال الشخصية في القرنة
العدد/٢٤٤/ش/٢٠٢٣
التاريخ/٢٠٢٣/٢/٢٨
اعـــــلان
الى المدعى عليه/ حيدر علي خيرالله
قدمت المدعية (ولاء محي سلمان) طلبا تروم فيه نفقة عدة طلاقها تقرر حضورك امام محكمة الاحوال الشخصية في القرنة بتاريخ ٢٠٢٣/٣/١٤ ولمجهولية محل اقامتك حسب كتاب مركز شرطة القرنة بالعدد ٢٠٢٣/١٧٦٧ في ٢٠٢٣/٣/١٤ ومرفقة القسيمة السفلى لورقة التبليغ تقرر تبليغك بواسطة صحيفتين محليتين يوميتين وفي حالة عدم حضورك اعتبارك مبلغا واكمال اجراءات الدعوى.
القاضي/ غرام اسهير لفتة

مجلس القضاء الاعلى
رئاسة محكمة استئناف البصرة
محكمة الاحوال الشخصية في القرنة
العدد/٢٤٢/ش/٢٠٢٣
التاريخ/٢٠٢٣/٢/٢٨
اعـــــلان
الى المدعى عليه/ حيدر علي خيرالله
قدمت المدعية (ولاء محي سلمان) طلبا تروم فيه تعويضا تعسفيا جراء طلاقك لها تقرر حضورك امام محكمة الاحوال الشخصية في القرنة بتاريخ ٢٠٢٣/٣/١٤ ولمجهولية محل اقامتك حسب كتاب مركز شرطة القرنة بالعدد ٢٠٢٣/١٧٦٧ في ٢٠٢٣/٣/١٤ ومرفقة القسيمة السفلى لورقة التبليغ تقرر تبليغك بواسطة صحيفتين محليتين يوميتين وفي حالة عدم حضورك اعتبارك مبلغا واكمال اجراءات الدعوى.
القاضي/ غرام اسهير لفتة
***
مجلس القضاء الاعلى
رئاسة محكمة استئناف البصرة
محكمة الاحوال الشخصية في القرنة
العدد/٢٤٥/ش/٢٠٢٣
التاريخ/٢٠٢٣/٢/٢٨
اعـــــلان
الى المدعى عليه/ حيدر علي خيرالله
قدمت المدعية (ولاء محي سلمان) طلبا تروم فيه اجرة حضانة عن حضانتها لابنتك (جنة) تقرر حضورك امام محكمة الاحوال الشخصية في القرنة بتاريخ ٢٠٢٣/٣/١٤ ولمجهولية محل اقامتك حسب كتاب مركز شرطة القرنة بالعدد ٢٠٢٣/١٧٦٧ في ٢٠٢٣/٣/١٤ ومرفقة القسيمة السفلى لورقة التبليغ تقرر تبليغك بواسطة صحيفتين محليتين يوميتين وفي حالة عدم حضورك اعتبارك مبلغا واكمال اجراءات الدعوى.
القاضي/ غرام اسهير لفتة
***
مجلس القضاء الاعلى
رئاسة محكمة استئناف البصرة
محكمة بداءة المدينة
العدد/٩٦/ب/٢٠٢٣
التاريخ/٢٠٢٣/٢/٢٧
الى المدعى عليه/ منصور مهدي علي
اقام المدعي شهيد ناصر ماجد الدعوى المرقمة ٩٦/ب/٢٠٢٣ في هذه المحكمة يطلب فيها الحكم بالزامك بتأديتك له مبلغا قدره (١٣،٦٥٠،٠٠٠) ثلاثة عشر مليون وستمائة وخمسون الف دينار عن قيمة وصل امانة وحيث تحقق لهذه المحكمة بعد الاستفسار من مركز شرطة الهوير ومختار المنطقة بأنه ليس لديك محل اقامة او سكن معلوم ولم تكن موجودا واستنادا للمادة ٢١/١ من قانون المرافعات المدنية قررت المحكمة تبليغك بواسطة صحيفتين محليتين يوميتين الحضور امام هذه المحكمة صباح يوم المرافعة الموافق ٢٠٢٣/٣/١٣ وعند عدم حضورك او من ينوب عنك قانونا سوف تجري المرافعة بحقك غيابيا وحسب الاصول.
القاضي/ احمد جاسم محمد
***
مجلس القضاء الاعلى
رئاسة محكمة استئناف الانبار
محكمة الاحوال الشخصية في الرمادي
العدد/٨٤٦/ش/٢٠٢٣
الى المدعى عليه/ايمن كامل حروش سمير
م/اعـــــلان
للدعوى المقامة من قبل المدعية (مروه خلف محمد) ضد المدعى عليه (ايمن كامل حروش سمير) بالعدد ٨٤٦/ش/٢٠٢٣ والتي تطلب فيها التفريق للضرر ولمجهولية محل اقامتك حسب شرح القائم بالتبليغ وتأييد المختار لذا تقرر تبليغك بصحيفتين محليتين لحضورك او ارسال من ينوب عنك قانونا في موعد المرافعة المصادف ٢٠٢٣/٣/١٣ الساعة التاسعة صباحا وفي حال عدم حضورك ستجري المرافعة بحقك غيابيا وعلنا وفق القانون.
القاضي/فتح الله داود مهيدي

مجلس القضاء الاعلى
رئاسة محكمة استئناف بغداد/ الكرخ
محكمة الاحوال الشخصية في الدورة
العدد/٥١٩ - التاريخ/٢٠٢٣/١/٢١
م/اعـــــلان
لمقتضيات اصدار حجة الحجر والقيمومة قدم المستدعي (جبار جاسم محمد) طلبا الى هذه المحكمة والذي يروم نصبه قيما على (ولده) (عمر جبار جاسم) (المفقود) بتاريخ ٢٠١٥/٦/٢٨ فمن لديه معلومات عن المفقود المذكور اعلاه مراجعة هذه المحكمة خلال مدة (١٥) يوم اذا كان داخل العراق و(٣٠) يوم اذا كان خارج العراق من تاريخ النشر وبعكسه ستتخذ الاجراءات القانونية وفق الاصول.
القاضي/سعد عيدان جبر
***
مجلس القضاء الاعلى
رئاسة محكمة استئناف بغداد/ الكرخ
محكمة بداءة الدورة
العدد/٩٠٤/ب/٢٠٢٣
التاريخ/٢٠٢٣/٢/٢٨
الى المدعى عليهما/ انمار صبحي فياض وعمر صبحي فياض
اقام المدعي (نعمان محمد خضر) الدعوى البدائية المرقمة اعلاه لدى هذه المحكمة طلب فيها دعوتك للمرافعة ويطالبكم فيها بتسديد مبلغ قدره اثنان وعشرون الف وسبعمائة وخمسة واربعون دولار امريكي مع تحميلكم الرسوم واتعاب ولمجهولية محل اقامتك حسب شرح القائم بالتبليغ وتأييد المجلس البلدي انتقالك الى جهة مجهولة قرر تبليغك بصحيفتين محليتين يوميتين بموعد المرافعة يوم ٢٠٢٣/٣/١٣ الساعة الثامنة صباحا وفي حال عدم حضورك او من ينوب عنك قانونا ستجري المرافعة بحقك غيابا وعلنا وفق القانون.
القاضي/ علي عبدالكريم خريبط
***
مديرية تنفيذ الدورة
رقم الاضبارة/٢٦٨/خ/٢٠٢٢
التاريخ/٢٠٢٣/٣/١
نظرا لعدم بلوغ بدل المزايدة لشراء حصة المدين من العقار تسلسل ١٤/٢٥٤٣م٣ دورة الكائن في الدورة العائد للمدين (براق محمد جواد لقاء طلب الدائن (شيماء ابراهيم كريم) البالغ ٢٥،٥٠٠،٠٠٠ مليون دينار ٨٠% من القيمة المقدرة لذا تقرر تمديد المزايدة لمدة خمسة عشر يوما من اليوم التالي للنشر فعلى الراغب في الشراء مراجعة هذه المديرية خلال المدة المذكورة مستصحبا معه التأمينات القانونية البالغة عشرة من المائة من القيمة المقدرة وشهادة الجنسية العراقية وان رسوم التسجيل والدلالية على المشتري وذلك استنادا للمادة ٩٨ من قانون التنفيذ.
المنفذ العدل/سلمان محمد سلمان
المواصفات/١- موقعه ورقمه/الدورة/١٤/٢٥٤٣م٣ دورة/ ٢- جنسه ونوعه/ ملك صرف/٣- حدوده واوصافه/ كما مثبت في صورة قيد العقار والخارطة/٤- مشتملاته/ كما مثبت في محضر وضع اليد المؤرخ في ٢٠٢٢/١١/١٧/ ٥- مساحته/٦٣/٧٩/١ اولك/٦- درجة العمران/ دون الوسط /٧- الشاغل /المستأجرين ويرغبون بالبقاء بعد البيع/٨- القيمة المقدرة/٣٥،٩٢٦،٠٠٠ خمسة وثلاثون مليون وتسعمائة وستة وعشرون الف دينار/٩- بدل المزايدة الاخير/ لم يتقدم راغب بالشراء.
***
مجلس القضاء الاعلى
رئاسة محكمة استئناف بغداد/ الرصافة
محكمة الاحوال الشخصية في الشعب
العدد/١٨٣٧ - التاريخ/٢٠٢٣/٢/٩
م/اعـــــلان
لمقتضيات اصدار حجة الحجر والقيمومة قدمت المستدعية (نسرين رحيمه عنبر) طلبا الى هذه المحكمة والتي تروم نصبها قيمة على (ابنها) (علي سمير ثامر) (المفقود) بتاريخ ٢٠١٩/١٠/٢٧ فمن لديه معلومات عن المفقود المذكور اعلاه مراجعة هذه المحكمة خلال مدة (١٥) يوم اذا كان داخل العراق و(٣٠) يوم اذا كان خارج العراق من تاريخ النشر وبعكسه ستتخذ الاجراءات القانونية وفق الاصول.
القاضي/سحر علاء مؤنس

مديرية تنفيذ الشعب
رقم الاضبارة/٣٦٤/٢٠٢٢
التاريخ/٢٠٢٣/٢/٢٨
الى المنفذ عليه/زيد يونس سعيد/م/٣٢١/ز٧٩د١٣
لقد تحقق لهذه المديرية من اشعار مركز شرطة القدس المرقم ٤٢١٢ في ٢٠٢٣/٢/٢٧ ومختار محلة ٣٢١ انك مجهول محل الاقامة وليس لك موطن دائم او مؤقت او مختار يمكن اجراء التبليغ عليه واستنادا للمادة ٢٧ من قانون التنفيذ تقرر تبليغك اعلانا بالحضور في مديرية تنفيذ الشعب خلال خمسة عشر يوما تبدأ من اليوم التالي للنشر لمباشرة المعاملات التنفيذية بحضورك وفي حالة عدم حضورك ستباشر هذه المديرية باجراءات التنفيذ الجبري وفق القانون.
المنفذ العدل/ منى عبدالستار نجم
اوصاف المحرر/ تقديم كفيل ضامن بدين الاضبارة اعلاه استنادا الى المادة (٣٠) من قانون التنفيذ.
***
مجلس القضاء الاعلى
رئاسة محكمة استئناف بغداد الرصافة
دار القضاء في حي الشعب
محكمة البداءة الشعب
العدد/١٣٩/ب/٢٠٢٢
التاريخ/٢٠٢٣/٢/٢٨
اعـــلان مزايدة
المدعية/ هدى كاظم جعفر
الشخص الثالث/ هدى كاظم جعفر حسب وصايتها عن القاصرين حسين وتاليا/اولاد علي جابر لفتة
المدعى عليها/ مليحة سلطان يوسف
عطفا على الحكم الصادر من محكمة بداءة الشعب بالعدد ١٣٩/ب/٢٠٢٢ في ٢٠٢٢/٤/١٤ المتضمن ازالة شيوع السيارة المرقمة (٧٠٦٩٤ر) خصوصي بغداد رصاصي اللون رقم الشاصي ONPEB4AC7BH189963 بيعا لذا قرر الاعلان عن بيعها بالمزايدة العلنية لمدة ثلاثين يوما اعتبارا من اليوم التالي للنشر واذا صادف اليوم الاخير عطلة رسمية فتكون المزايدة في اليوم الذي يليه الساعة الثانية عشرة ظهرا فعلى الراغبين بالشراء مراجعة هذه المحكمة مستصحبين معهم التأمينات القانونية البالغة ١٠% من القيمة المقدرة والبالغة ١٦،٠٠٠،٠٠٠ ستة عشر مليون دينار عراقي وبصك مصدق مع تقديم هوية الاحوال المدنية وشهادة الجنسية العراقية ان لم يكن من الشركاء.
القاضي الاول/سليم ناجح جواد
الاوصاف/ عبارة عن سيارة المرقمة (٧٠٦٩٤ر) خصوصي بغداد رقم الشاصي ONPEB4AC7BH189963 المالك علي جابر لفتة نوع هونداي سوناتا صالون موديل ٢٠١١ لونها رصاصي غامق الصبغ بحالة جيدة, طعج خفيف في الجامغ الايمن, نوع المحرك GDI بحالة جيدة, الكير اوتوماتيك, الاطارات مستعلمة غير متضررة, وداخل السيارة بحالة جيدة فطر بسيط في الدشبول, منظومة الكهربائيات شغالة ولايوجد فيها نواقص.
***
رئاسة محكمة استئناف بغداد الكرخ الاتحادية
محكمة الاحوال الشخصية في ابي غريب
العدد/٨١٥/ش/٢٠٢٣
اعـــــلان
الى المدعى عليه/علي ثامر خليل / مجهول محل الاقامة
اقامت المدعية داليا محمد عشوي الدعوى المرقمة اعلاه لدى هذه المحكمة والتي تطلب فيها قرار المحكمة بتأييد حضانتها للاولاد كل من (شمس تولد ٢٠١٥ وادم تولد ٢٠٢١) اولاد علي ثامر ولمجهولية محل اقامتك حسب شرح القائم بالتبليغ وتأييد مختار المنطقة تقرر تبليغك اعلانا بواسطة صحيفتين محليتين وعين يوم ٢٠٢٣/٣/٧ الساعة التاسعة صباحا موعدا للمرافعة وفي حالة عدم حضورك او من يمثلك قانونا ستجري المرافعة بحقك غيابا وعلنا وفق الاصول.
القاضي/نهاية بريس عداي

مجلس القضاء الاعلى
لجنة تثبيت الملكية العقار في ابي غريب
العدد/٢/تأييد/٢٠٢١ - التاريخ/٢٠٢٢/١١/٣
للطلب المقدم من قبل الوكيل (مازن خيري محمد) والذي طلب بموجبه تأييد عائدية العقار المرقم ٢١/٦٩٥٠م١٠ هور الباشا وللاطلاع على النسخة الاصلية من صورة قيد العقار بالعدد ٣٧٦/ك٢/ ١٩٨٨ رقم الجلد ٢١٠ رقم القطعة ٢١/٦٩٥٠ م١٠ هور الباشا جنسها قطعة ارض صنفها ملك صرف مسجلة باسم العراقية (هديه سدخان ناهض) وللاطلاع على كتاب مديرية التسجيل العقاري في ابي غريب المرقم ١٢٥٣١ في ٢٠٢١/٩/٣٠ والمتضمن بان السجل ٢١٠ من ضمن السجلات المفقودة وان صورة القيد المقدم مطابقة لما موجود في اضبارة العقار وعدم وجود اشارة حجر او مانع على العقار اعلاه ولتدوين اقوال مقدم الطلب الوكيل وللكشف الجاري من قبل لجنة تثبيت الملكية وبالوصف الوارد في محضر الكشف المؤرخ في ٢٠٢١/٧/٥ وتثبيت اوصاف العقار وللاستماع الى البيانات الشخصية موقعيا ولما قدم تقرر بتسجيل العقار المرقم ٢١/٦٩٥٠م١٠ هور الباشا الى المالك (هديه سدخان ناهض) بموجب القيد بالعدد ٣٧٦/ك٢/ ١٩٨٨ جنسها قطعة ارض صنفها ملك صرف والاعلان بذلك بواسطة صحيفتين محليتين وصدر القرار استنادا للمادة ٥٨ من قانون التسجيل العقاري رقم ٤٣ لسنة ١٩٧١ وتعديلاته قرارا قابلا للتمييز وافهم علنا في ٢٠٢٢/١١/٣.
القاضي/راشد مشاري عبدالله
***
مديرية تنفيذ بغداد الجديدة
رقم الاضبارة/٢٠٢١/٢٨٩٦ - التاريخ/٢٠٢٣/٢/٢٧
اعـــــلان
تبيع مديرية تنفيذ بغداد الجديدة العقار تسلسل ٣/١٠٥٣٤م١٣ نعيرية وكيارة الواقع في الامين م٧٣٩ز٢٦د٣١ العائد للمدين حيدر عبيد علي المحجوز لقاء طلب الدائن احمد طارق كريم البالغ ١٤٧،٠٠٠ دينار مائة وسبعة واربعون مليون دينار فعلى الراغب بالشراء مراجعة هذه المديرية خلال مدة ثلاثين يوما تبدأ من اليوم التالي للنشر مستصحبا معه التأمينات القانونية عشرة بالمائة من القيمة المقدرة وشهادة الجنسية العراقية وان رسم التسجيل والدلالية على المشتري.
المنفذ العدل/رياض هادي مراد
المواصفات/موقعه ورقمه/ بغداد الامين ٣/١٠٥٣٤م١٣ نعيرية وكيارة/ جنسه ونوعه/ ملك صرف/ حدوده واوصافه/ العقار عبارة عن طابقين الاول يتكون من كرج صغير مع منور مع غرفة استقبال +هول + حولي درج+ درج +غرفة نوم+ مطبخ+ صحيات الارضية مرمر الطابق الثاني عبارة عن حولي درج+غرفتين نوم+ صحيات الارضية كاشي للطابق الثاني السقف كونكريت مسلح درجة العمران جيد جدا.
5- مساحته/ المساحة الكلية لحصة المدين حيدر عبيد ١٤٠ متر مربع/٦- درجة العمران/-/٧- الشاغل/ سعد احمد جاسم/بصفة موجر/٨- القيمة المقدرة/٦٦٦ر٦٢٠ر١١٦ مائة وستة عشر مليون وستمائة وستة ستون الف وستمائة وعشرون دينار وذلك فيما يخص حصة المدين في العقار.
***
مجلس القضاء الاعلى
رئاسة محكمة استئناف ديالى
محكمة بداءة خانقين
العدد/١١٣/ب/٢٠٢٣ - التاريخ/٢٠٢٣/٣/١
م/اعـــــلان
الى المدعى عليه/ حسام عبدالرحمن عبد
اقام المدعي صلاح عبدالمهدي حسين الدعوى البدائية المرقمة (١١٣/ب/٢٠٢٣) امام هذه المحكمة التي يدعي فيها بمشغولية ذمتك له بمبلغ مقداره (٧٥،٠٠٠،٠٠٠) خمسة وسبعون مليون دينار عراقي وعند ارسال ورقة الدعوتية اليك اعيدت مشروحا عليها من قبل القائم بالتبليغ واشعار حي اليكتي في خانقين مجهولية محل اقامتك وارتحالك الى جهة مجهولة عليه قررت المحكمة تبليغك اعلانا بصحيفتين محليتين يوميتين بالحضور امام هذه المحكمة صباح يوم المرافعة ٢٠٢٣/٣/١٢ وفي حالة عدم حضورك او ارسال من ينوب عنك قانونا سوف تجري المرافعة بحقك غيابيا وعلنا وفق القانون.
القاضي/ محمد عبدالله سعيد

مديرية تنفيذ البياع
رقم الاضبارة/٣٧٧/خ/٢٠٢٢
التاريخ/٢٠٢٣/٣/١
اعـــــلان
تبيع مديرية تنفيذ البياع العقار تسلسل ٢/٢٦٢٢م١٨ العامرية الواقع في حي الحسين محلة ٨٨١ز١٨د٢١ العائد للمدين زين العابدين حسين عبد علي المحجوز لقاء طلب الدائن نوفل كامل يعقوب البالغ (٤٨٠،٠٠٠ر اربعمائة وثمانون مليون دينار) فعلى الراغب بالشراء مراجعة هذه المديرية خلال مدة ثلاثين يوما تبدأ من اليوم التالي للنشر مستصحبا معه التأمينات القانونية عشرة بالمائة من القيمة المقدرة وشهادة الجنسية العراقية وان رسم التسجيل والدلالية على المشتري.
المنفذ العدل/ ثامر احمد حسن
المواصفات/ ١- موقعه ورقمه/ المرقم ٢/٢٦٢٢م١٨ العامرية محلة ٨٨١ زقاق ١٨ دار ٢١ /٢- جنسه ونوعه/ طابو صرف/٣- حدوده واوصافه ومشتملاته/ العقار عبارة عن دار ومشتمل مفرز بصورة غير رسمية الدار الذي يشغله المالك له وعائلته/ الطابق الارضي عبارة عن صالة وهول مع بقية الخدمات من مطبخ وحمام ومرافق صحية مشتركة عدد (٢) اما الطابق العلوي يحتوي على (٣) غرف نوم مع حمام مشترك مع مخزن ارضيته كاشي موزائيك وفيه طارمة مسقفة مع وجود حديقة امامية البناء كونكريت مسلح/ درجة عمرانه جديدة جدا/ الابواب حديد مع الشبابيك المشتمل فيه غرفتين نوم مع حولي مع بقية الخدمات من حمام ومرافق ومطبخ/ مساحته/ ٤٠٠م٢/ الشاغل زين العابدين حسين عبد علي يرغب بالبقاء بعد البيع. القيمة التقديرية (١،٣٠٠،٠٠٠،٠٠٠ر مليار وثلثمائة الف دينار بناء وارضا.
***
مجلس القضاء الاعلى
رئاسة محكمة استئناف بغداد/ الرصافة
محكمة بداءة مدينة الصدر
رقم الدعوى/٢٩٤/ب/٢٠٢٣
التاريخ/٢٠٢٣/٣/١
المدعي/حميد نعمة فنجان
الى المدعى عليه/ سلام رحيمة وادي
اقام المدعي الدعوى المرقمة اعلاه لدى هذه المحكمة يطالبك فيها (تسديد مبلغ قدره اثنى عشر مليون وخمسمائة الف دينار) ولمجهولية محل اقامتك قرر تبليغك بصحيفتين يوميتين بموعد المرافعة يوم ٢٠٢٣/٣/١٤ الساعة التاسعة وفي حال عدم حضورك او من ينوب عنك قانونا ستجري المرافعة بحقك غيابيا وعلنا وفق القانون.
القاضي/ فارس عبدالله احمد
***
مديرية تنفيذ البياع
رقم الاضبارة/٢٠٣٢/٢٠٢٢
التاريخ/٢٠٢٣/٢/٢٧
اعـــــلان
تبيع مديرية تنفيذ البياع العقار تسلسل م/٨٤٣ز٨/ الواقع في المعالف/حي اجنادين العائد للمدين علي مريبط جبر المحجوز لقاء طلب الدائن عدي عبدالزهرة مهنه البالغ (٥٠،٠٠٠ر) خمسون مليون دينار فعلى الراغب بالشراء مراجعة هذه المديرية خلال مدة خمسة عشر يوما تبدأ من اليوم التالي للنشر مستصحبا معه التأمينات القانونية عشرة من المائة من القيمة المقدرة وشهادة الجنسية العراقية وان رسم التسجيل والدلالية على المشتري.
المنفذ العدل/ثامر احمد حسن
المواصفات/١- موقعه ورقمه/المعالف م/٨٤٣ز٨/ حي اجنادين/٢- جنسه ونوعه/قطعة ارض ملك صرف/٣- حدودة واوصافه/كما مثبت في صورة القيد/٤- مشتملاته/خالية من المشيدات والشواغل/٥- مساحته/ ٢٥٠م٢/٦- درجة العمران/ /٧- الشاغل/خالية/٨- القيمة المقدرة/(٣٢٠،٠٠٠ر) ثلاثمائة وعشرون مليون دينار.

محكمة الاحوال الشخصية في مدينة الصدر
العدد/١٢٦٤/ش/٢٠٢٣
الى المدعى عليه/ حيدر علي غافل
اقامت المدعية سحر طارق نعمة الدعوى الشرعية المرقمة ١٢٦٤/ش/٢٠٢٣ والتي تطلب فيها بالتعويض التعسفي وقد اعيدت ورقة التبليغ مشروحا عليها بانك مجهول الاقامة لذا تقرر تبليغك بصحيفتين محليتين للحضور امام هذه المحكمة يوم المرافعة الموافق ٢٠٢٣/٣/٩ وفي حالة عدم حضورك او ارسال من ينوب عنك قانونا وبعكسه ستجري المرافعة بحقك غيابيا وعلنا وفق القانون.
القاضي/وليد غالب محمد
***
محكمة الاحوال الشخصية في مدينة الصدر
العدد/٩٤٥/ش/٢٠٢٣
الى المدعى عليه/ حيدر علي غافل
اقامت المدعية سحر طارق نعمة الدعوى الشرعية المرقمة ٩٤٥/ش/٢٠٢٣ والتي تطلب فيها بمخشلات الذهبية بها عينا او بقيمتها البالغة (واحد وعشرون مليون ومئتان الف دينار وقد اعيدت ورقة التبليغ مشروحا عليها بانك مجهول الاقامة لذا تقرر تبليغك بصحيفتين محليتين للحضور امام هذه المحكمة يوم المرافعة الموافق ٢٠٢٣/٣/٩ وفي حالة عدم حضورك او ارسال من ينوب عنك قانونا وبعكسه ستجري المرافعة بحقك غيابيا وعلنا وفق القانون.
القاضي/ ايسر عباس العنبكي
***
مجلس القضاء الاعلى
رئاسة محكمة استئناف بغداد/ الرصافة
محكمة بداءة مدينة الصدر
رقم الدعوى/١١٥/ب/٢٠٢٣
التاريخ/٢٠٢٣/٢/٢٧
المدعي/ محمد علي شخير
الى المدعى عليه/عبدالقادر احمد جوير
اقام المدعي الدعوى المرقمة اعلاه لدى هذه المحكمة يطالبك فيها (الزامك بتأدية مبلغ قدره عشرون مليون دينار عن المبلغ المدعى به بموجب سند الكمبيالة) ولمجهولية محل اقامتك قرر تبليغك بصحيفتين يوميتين بموعد المرافعة يوم ٢٠٢٣/٣/٩ الساعة الثامنة وفي حال عدم حضورك او من ينوب عنك قانونا ستجري المرافعة بحقك غيابيا وعلنا وفق القانون.
القاضي/محمد اديب محمد
***
محكمة الاحوال الشخصية في مدينة الصدر
العدد/١٣٦٤٢/ش/٢٠٢٢
اعلان قرار
الى المدعى عليه/كامل صباح محمد
اصدرت محكمة الاحوال الشخصية في مدينة الصدر حكما غيابيا بالدعوى الشرعية المرقمة اعلاه والمؤرخة في ٢٠٢٢/١٢/٢٨ والمتضمن الحكم بالتفريق بين المدعية (وصال محسن علي) والمدعى عليه (كامل صباح محمد) ولمجهولية محل اقامتك حسب الشرح القائم بالتبليغ تقرر تبليغك بصحيفتين محليتين بالحكم المذكور وفي حال عدم اعتراضك او تمييزك هذا القرار خلال المدة القانونية سوف يكتسب القرار الدرجة القطعية وفق القانون.
القاضي/ايسر عباس العنبكي
***
محكمة الاحوال الشخصية في مدينة الصدر
العدد/٥٧٨٠/ش/٢٠١٥
اعلان قرار
الى المدعى عليه/علي ذيبان محمد
اصدرت محكمة الاحوال الشخصية في مدينة الصدر حكما غيابيا بالدعوى الشرعية المرقمة اعلاه والمؤرخة في ٢٠١٥/٩/١٥ والمتضمن الحكم بالتفريق بين المدعية (سميرة عاصي صكبان) والمدعى عليه (علي ذيبان محمد) ولمجهولية محل اقامتك حسب الشرح القائم بالتبليغ تقرر تبليغك بصحيفتين محليتين بالحكم المذكور وفي حال عدم اعتراضك او تمييزك هذا القرار خلال المدة القانونية سوف يكتسب القرار الدرجة القطعية وفق القانون.
القاضي

محكمة البداءة في بغداد الجديدة
العدد/٤٨١/ب/٢٠٢٣
م/اعـــــلان
الى المدعى عليهم/١- خضير عباس جواد عباس/٢- انور عباس جواد عباس/٣- مزاحم عباس جواد عباس/٤- غنية عباس جواد عباس/٥- سامية عباس جواد عباس/٦- نزهت عباس جواد عباس/٧- ورثة نورية عباس جواد عباس (صالح مهدي جواد/ حازم صالح مهدي/ حسين صالح مهدي/ وداد صالح مهدي/بتول صالح مهدي/افراح صالح مهدي/دنيا صالح مهدي/ سنيثة صالح مهدي
بناءا على الدعوى البدائية المرقمة اعلاه والمقامة امام هذه المحكمة من قبل المدعي عيسى علوان شحيت للمطالبة بالزام المدعى عليهم بتمليك سهامهم في العقار المرقم ١١٩/١م١٥ بزايز الفضيلية بموجب مقاولة البيع المؤرخة في ٢٠٠٤/٣/٢١ والثابت بموجب الاقرار المصدق من هذه المحكمة بالعدد ١٨٤/قرار/٢٠٠٤ في ٢٠٠٤/٤/٢٦ ورغم المطالبة المستمرة عليهم بتسجيل العقاري بأسم المدعي واشعار مديرية التسجيل العقاري بذلك ولمجهولية محل اقامتك وحسب شرح القائم بالتبليغ لذا قررت المحكمة تبليغك اعلانا في صحيفتين محليتين بالحضور الى هذه المحكمة في الساعة التاسعة من صباح يوم ٢٠٢٣/٣/١٤ وعند عدم حضورك او ارسال من ينوب عنك قانونا ستقوم المحكمة بالمرافعة غيابا وعلنا حسب الاصول.
القاضي/ علي عبيد هاشم
***
محكمة البداءة في بغداد الجديدة
العدد/٦٨٦/ب/٢٠٢٣
م/اعـــــلان
الى المدعى عليهم/١- مازن مجيد ياس
2- ايهم مجيد ياس
بناءا على الدعوى البدائية المرقمة اعلاه والمقامة امام هذه المحكمة من قبل المدعي محمد حسون فياض للمطالبة بالزام المدعى عليهم بدفع المبلغ المترتب بذمتهم والبالغ خمسون مليون دينار كقرضة حسنة ورغم حلول الاجل والمطالبة المستمرة بتسديد المبلغ الا انهما ممتنعين عن ذلك ولمجهولية محل اقامتك وحسب شرح القائم بالتبليغ لذا قررت المحكمة تبليغك اعلانا في صحيفتين محليتين بالحضور الى هذه المحكمة في الساعة التاسعة من صباح يوم ٢٠٢٣/٣/١٣ وعند عدم حضورك او ارسال من ينوب عنك قانونا ستقوم المحكمة بالمرافعة غيابا وعلنا حسب الاصول.
القاضي/ علي عبيد هاشم
***
محكمة البداءة في بغداد الجديدة
العدد/٢٣٣/ب/٢٠٢٣
م/اعـــــلان
الى المدعى عليهم/محمد ومازن/اولاد سهيل ابراهيم
بناءا على الدعوى البدائية المرقمة اعلاه والمقامة امام هذه المحكمة من قبل المدعيان ١- ندى شمس الدين خيرالدين /٢- لينا سهيل ابراهيم للمطالبة بالزام المدعى عليهما بأزالة شيوع العقار المرقم ٤/٢٠٣٧٧م١١ مزرعة حمدي ووضع شارة عدم تصرف

محكمة الاحوال الشخصية في الزهور
العدد/ ١٩٣٢ - لمقتضيات اصدار حجة وفاة قدم المستدعي/ ميثم مهدي جاسم طلبا الى هذه المحكمه يطلب فيه اصدار حجة وفاة لشقيقته/ سجى مهدي جاسم المتوفية بتاريخ ٢٠٠٠ فعلى من تتوفر لديه المعلومات الحضور الى هذه المحكمه خلال خمسة عشر يوما من تاريخ النشر للالاداء بها وبخلافه سوف تتخذ المحكمه الاجراءات الاصوليه اتجاه الطلب المذكور اعلاه
القاضي / احمد عبد الامير هليل
***

محكمة الاحوال الشخصية في الزهور
العدد/ ١٩٣٧ - لمقتضيات اصدار حجة وفاة قدم المستدعي/ ميثم مهدي جاسم طلبا الى هذه المحكمه يطلب فيه اصدار حجة وفاة لشقيقته/ عبير مهدي جاسم المتوفية بتاريخ ٢٠٠٢ فعلى من تتوفر لديه المعلومات الحضور الى هذه المحكمه خلال خمسة عشر يوما من تاريخ النشر للالاداء بها وبخلافه سوف تتخذ المحكمه الاجراءات الاصوليه اتجاه الطلب المذكور اعلاه
القاضي / احمد عبد الامير هليل
***

محكمة الاحوال الشخصية في الزهور
العدد/ ١٩٤٤ - لمقتضيات اصدار حجة وفاة قدم المستدعي/ ميثم مهدي جاسم طلبا الى هذه المحكمه يطلب فيه اصدار حجة وفاة لشقيقته/ وداد مهدي جاسم المتوفية بتاريخ ١٩٩٠ فعلى من تتوفر لديه المعلومات الحضور الى هذه المحكمه خلال خمسة عشر يوما من تاريخ النشر للالاداء بها وبخلافه سوف تتخذ المحكمه الاجراءات الاصوليه اتجاه الطلب المذكور اعلاه
القاضي / احمد عبد الامير هليل
***

مديرية احوال بغداد/ الكرخ
قدم المدعي/ حامد عبدالله مكطوف طلبا يروم فيه تبديل (اللقب) من (القرغولي) الى (الجبوري) فمن لديه اعتراض على الدعوى مراجعة هذه المديرية خلال مدة اقصاها خمسة عشر يوم وبعكسه سوف ينظر بالدعوى وفق احكام المادة ٢٢ من قانون البطاقة الوطنية رقم ٣ لسنة ٢٠١٦
اللواء/ رياض جندي الكعبي - المدير العام/ وكالة
***

دائرة الكاتب العدل في الكرخ الصباحي
العدد العمومي / ٦١٤٩ سجل / ٣١
المنذر/ عبد الرحمن صباح عبد الرحمن ورشا وماتسه بنات صباح عبد الرحمن وشذى ابراهيم رشدي العنوان : السلام م ٦١٧ ز ١٧ د ١٢٩ -المنذر اليه / علي حسن محسن -العنوان حي العدل م ٦٤٥ ز ٥٦ د ٢٠/٢/٤٦٢٨ - سبق ان سير إليكم الانذار بواسطة السيد الكاتب العدل في الكرخ الصباحي بالعدد ٤٢١٧ سجل ٢٢ بتاريخ ٢٠٢٣/٢/١٢ - والذي يقتضي/ جهة الإنذار / سبق وان وكلتكم وكالة مصدقة من قبل الكاتب العدل في الكرخ الصباحي) بعدد عمومي ١١٨٩٣ سجل ٦٠ تاريخ ٢٠٢٢ ولانتفاء الحاجة من الوكالة عليه قررت عزلك وعدم استعمالها اعتبارا من تاريخ تبليغك بهذا الإنذار وعند ذهاب المبلغ القضائي على عنوانكم المثبت في الانذار اتضح بانك مجهول محل الاقامة وحسب شرح القائم بالتبليغ لذا اقتضى تبليغك بواسطة الصيف المحلية
الكاتب العدل / ماجد نوري علي الجبوري
***

رئاسة محكمة استئناف بغداد / الكرخ الاتحادية
الهيأة الاستئنافية الاولى
العدد / ٥١٧ / س / ٢٠٢٣
الى المستأنف عليه/ مصطفى نصرت حكمت - بناءاً على الطعن الاستئنافي المقدم من قبل المستأنف/ كريم حنوش حمزة ولمجهولية محل اقامتك وفق شرح المبلغ القضائي قررت هذه المحكمة تبليغك اعلاناً بصحيفتين محليتين يوميتين واسعتي الانتشار للحضور امام هذه المحكمة في موعد المرافعه ٢٠٢٣/٣/١٣ الساعة الثامنة والنصف صباحاً وعند عدم حضورك او من ينوب عنك قانوناً سوف تجري المرافعه بحقك وفق الاصول
القاضي/ محمد عويد الذهب - عضو الهيئة الاستئنافية الاولى
***

محكمة بداءة ذات السلاسل
العدد / ١٦٥ / ب / ٢٠٢١
المدعين / رياض حسن عبد الصاحب - المدعى عليه / محمد علي حسن عبد الصاحب - اصدرت محكمة بداءة ذات السلاسل حكما غيابيا بتاريخ ٢٠٢٢/١٢/٢٧ يقضي بفقرته الحكمية الحكم بتمليك المدعي (رياض حسن عبد الصاحب) لسهام المدعى عليهم/ محمد علي حسن عبدالصاحب وماري حسن عبد الصاحب وهيفاء حسن عبدالصاحب وسناء حسن عبدالصاحب وبشرى حسن عبد الصاحب وهيفاء احمد حسن عبد الصاحب وكوثر احمد حسن عبد الصاحب التي الت اليهم ارثا من مورثتهم (يدريه محصر وشكه) والبالغة ٧٢٠ سهم في العقار المرقم ٨٨٩١ م ٢١ السلام ببدل مقداره خمسون الف دينار عراقي والاشعار لدائرة التسجيل العقاري المختصة لتأشير ذلك في سجلاتها بعد اكتساب الحكم درجة البتات وتحميل المدعى عليهم الرسوم والمصاريف واتعاب محاماة وكيل المدعي مبلغا مقداره خمسمائة الف دينار وصدر الحكم استنادا لاحكام المواد ٢٢ و٢٥ و٧٦ و١٤٠ اثبات و١٦١ و١٦٦ و٢٠٣ مرافعات مدنية و٦٣ محاماة معدلة ولقرار ١١٩٨ لسنة ١٩٧٧ المعدل حكما غيابيا بحق المدعى عليه الأول قابلا للاعتراض والتمييز وحضوريا بحق الباقين قابلا للتمييز وافهم علنا في ٢٠٢٢/١٢/٢٧ ولمجهولية محل إقامتك وحسب شرح القائم بالتبليغ لذا قرر تبليغك اعلان بصحيفتين محليتين بالحكم الغيابي
القاضي / محمد هاتو جوني

محكمة بداءة الكاظمية
العدد/ ١٩٦٣ / ب / ٢٠٢٢
الى المدعى عليها/ نبيهه جبار مراد - اقام المدعي/ علاء حسين امين وجماعته الدعوى البدائية المرقمة اعلاه يطلب فيها بالزام المدعى عليها بتاديتها الى المدعين اجر مثل للعقار المرقم ١/١١٤ دبخانة ولمجهولية محل اقامتك حسب شرح القائم بالتبليغ والمؤيدة من قبل مختار محلة ٤٢١ ز ٢١ د ٨ عليه تقرر تبليغك اعلانا بصحيفتين محليتين للحضور امام هذه المحكمة في موعد المرافعة المصادف يوم ٣/٧/ ٢٠٢٣ الساعة علي الثامنة والنصف صباحا وعند عدم حضورك او من ينوب عنك قانونا ستجري المرافعة بحقك غيابيا وعلنا وفق القانون
القاضي / علي محمد هاشم الناجي
***

محكمة بداءة الكرخ
العدد / ٤١٦٦ / ب / ٢٠٢٢
الى المدعى عليها/ ميامي علي عبد الحسين وانتصار ياسر صابر وعمار ياسر صابر وبشار ياسر صابر ومحمد ياسر صابر وازهار ياسر صابر وسارة ياسر صابر وعامر ياسر صابر وثامر ياسر صابر
قررت هذه المحكمة تعيين يوم ٢٠٢٣/٣/٥ موعد الأجراء وضع اليد على العقار المرقم السيارة المرقمه (٢٤٦٢٤٨) بيجو ابيض بغداد خصوصي تنفيذا لقرار الحكم المرقم اعلاه في ٢٠٢٢/١١/١٣ بازالة شيوع السيارة المرقمة اعلاه وبناءا على الطلب المقدم من قبل طالب التنفيذ (ايسر ياسر صابر) بالسير بالاجرات التنفيذية لوضع اليد على العقار لتقدير قيمته تمهيدا لبيعه بالمزايدة العلنية ولمجهولية محل اقامتك استنادا لشرح المبلغ القضائي وتابيد مختار المحلة تقرر تبليغك بصحيفتين محليتين يوميتين بالحضور في موقع العقار لغرض أجراء الكشف لوضع اليد على العقار عند أجراءه وفقا للقانون
القاضي الاول / محمد علي محمود نديم
***

مديرية تنفيذ الكرخ
رقم الاضبارة / ٣٦٣٣ / ٢٠٢٢
الى المنفذ عليه/ سعد رسن ولي - لقد تحقق لهذه المديرية من كتاب مركز شرطة الحرية بالعدد ١٠٧٨ في ٢٠٢٣/٢/٥ انك مجهول محل الاقامة وليس لك موطن دائم او مؤقت او مختار يمكن اجراء التبليغ عليه واستنادا للمادة (٢٧) من قانون التنفيذ تقرر تبليغك اعلانا بالحضور في مديرية تنفيذ (الكرخ) خلال خمسة عشر يوماً تبدأ من اليوم التالي للنشر لمباشرة المعاملات التنفيذية بحضورك وفي حالة عدم حضورك ستباشر هذه المديرية باجراءات التنفيذ الجبري وفق القانون
المنفذ العدل / علي نوري وردي
اوصاف المحرر/ الزام المدعى عليه سعد رسن ولي بتاديته للمدعي/ جمال عبد القادر فرج مبلغ مقداره سبعة ملايين دينار عراقي عن مبلغ سند الكمبيالة المصدق من كاتب عدل الكاظمية بالعدد العمومي ٤٣٥٤ في ٢٠٢٠/٣/٣ ويتحمل كافة الرسوم والمصاريف واتعاب المحاماة
***

محكمة الاحوال الشخصية في الاعظمية
العدد/ ٨٣٧ / ش / ٢٠٢٣
الى المدعى عليها/ حوراء غالب احمد - اقام المدعي/ حيدر صبحي صالح الدعوى الشرعية اعلاه والتي موعد مرافعتها ٢٠٢٣/٣/١٣ والتي يروم فيها ايقاع الطلاق امام المحكمة ولمجهولية محل اقامتك تقرر تبليغك بصحيفتين رسميتين وعند عدم حضورك الى هذه المحكمة في تمام الساعة التاسعة صباحا او من ينوب عنك قانونا ستجري المرافعة بحقك غيابيا وعلنا حسب الاصول
القاضي/ هند عبد الرزاق احمد
***

محكمة جنح الاعظمية
العدد/ ٢٠٠ / ج / ٢٠٢٣
الى المتهم/ يحيى حسن حطيحط - لمقتضيات الدعوى الجزائية المرقمة اعلاه وبالنظر لمجهولية محل اقامتك في الوقت الحاضر وحسب ماورد باشعار القائم بالتبليغ قررت المحكمة تبليغك اعلانا بصحيفتين يوميتين محليتين على موعد المحاكمة الموافق ٢٠٢٣/٤/٤ وفي حالة عدم حضورك او ارسال من ينوب عنك قانونا سوف تجري محاكمتك غيابيا وعلنا وفق احكام المادة (٤٤٦) من قانون العقوبات وحسب القانون
القاضي / علي حسين نجم
***

محكمة الاحوال الشخصية في الاعظمية
العدد/ ٥٢٧٣ / ش / ٢٠٢٢
الى المدعى عليه/ زيدون خضير صكر - المدعية/ هاله نبيل ناظم - بتاريخ ٢٠٢٣/١/٤ اصدرت هذه المحكمة بالدعوى اعلاه حكماً غيابياً بحقك يقضي بالتفريق بينك وبين المدعية/ هاله نبيل ناظم واعتباره طلاقا بائنا بينونة صغرى واقعا للمرة الاولى لايحل للطرفين استئناف الحياة الزوجية بينهما الا بعقد ومهر جديدين واعتبار تاريخ الحكم تاريخا للطلاق وعلى المدعية الالتزام بعدتها الشرعية البالغة ثلاثة قروء اعتبارا من تاريخ الحكم ولايحل لها الاقتران برجل اخر الا بعد انقضاء عدتها واكتساب الحكم درجة البتات وتحميل المدعى عليه الرسوم والمصاريف واتعاب المحاماة ولك حق الاعتراض والتمييز
ولمجهولية محل الاقامة حسب شرح القائم بالتبليغ وتأييد مختار المحلة تقرر تبليغك بصحيفتين يوميتين وعند عدم الطعن بالقرار ضمن المدة القانونية سيكتسب الحكم الدرجة القطعية وفق القانون
القاضي / هند عبد الرزاق احمد

محكمة الاحوال الشخصية في الكاظمية
العدد/ ١٩٣ / ش / ٢٠٢٣
المدعية/ فاطمه عباس عبدالله - المدعى عليه/ محمد عبد الكريم جاسم
اصدرت هذه المحكمة بحقك حكما غيابيا في الدعوى المرقمة اعلاه بتاريخ ٢٠٢٣/١/٣١ يقضي فيه الزامك (القرار) ولمجهولية محل اقامتك حسب شرح المبلغ القضائي وتاييد المجلس البلدي وانتقالك الى جهة مجهولة لذا تقرر تبليغك بصحيفتين محليتين بقرار الحكم اعلاه وفي حالة عدم حضورك او الاعتراض سوف يكتسب القرار الدرجة القطعية وفق الاصول
القاضي/ عماد عبدالله محمد
***

مديرية تنفيذ البياع
رقم الاضبارة / ٤٥٨ / ٢٠٢٣
لقد تحقق لهذه المديرية من شرح المبلغ في مركز شرطة حي العامل بالعدد ٢٢٢٠ في ٢٠٢٣/٢/١٣ انك مجهول محل الاقامة وليس لك موطن دائم او مؤقت او مختار يمكن اجراء التبليغ عليه واستنادا للمادة (٢٧) من قانون التنفيذ تقرر تبليغك اعلانا بالحضور في مديرية تنفيذ (البياع) خلال خمسة عشر يوماً تبدأ من اليوم التالي للنشر لمباشرة المعاملات التنفيذية بحضورك وفي حالة عدم حضورك ستباشر هذه المديرية بلجراءات التنفيذ الجبري وفق القانون
المنفذ العدل / ثامر احمد حسن
اوصاف المحرر/ نفذ الدائن/ غيث احمد ساجت قرار محكمة بداءة البياع بالعدد ٣٥٨٤/ب/٢٠٢٢ في ٢٠٢٢/١٢/٢٩ المتضمن الحكم بالزام المدعى عليه/ عثمان عبد الجبار حمود بتاديته للمدعي غيث احمد ساجت مبلغ مقداره ثمانية ملايين وثلاثمائة الف دينار عراقي المستحق الاداء بموجب وصولات الامانة بالعدد ٤٥٣٢٤ والعدد ٤٥٣٢٣ والمؤرخان في ٢٠٢٢/١١/٢٢
***

محكمة الأحوال الشخصية في ناحية الوحدة
العدد / ٥٥٧ / ش / ٢٠٢٢
الى المدعى عليه/ كاظم رحمن دلي - اقامت المدعيه/ جبريه سلمان مطر الدعوى المرقمة اعلاه تطلب فيها الحكم لتصديق الطلاق الواقع بينكما ولمجهولية محل اقامتكم حسب شرح القائم بالتبليغ تقرر تبليغكم اعلانا بصحيفتين رسميتين محليتين للحضور يوم المرافعة المصادف ٢٠٢٣/٣/١٣ وعند عدم حضوركم أو حضور من ينوب عنكم قانونا ستجري المرافعة بحقكم غيابيا وعلنا ووفق القانون
القاضي / حارث عبد الجليل ابراهيم
***

محكمة بداءة عامرية الصمود
العدد / ٢٧ / ب / ٢٠٢٣
م / تبليغ المدعى عليه/ قصي صادق عبدالله - اقام المدعي/ احمد فليح حسن الدعوى البدائية المرقمة اعلاه والتي يطلب فيها الزامك بتأدية مبلغاً مقداره ١٨,٧٥٠,٠٠٠ ثمانية عشر مليون وسبعمائة وخمسون الف دينار عراقي عن دين مترتب بذمتك بموجب كمبيالة مصدقة من دائرة كاتب العدل في الفلوجة ولمجهولية محل اقامتك حسب ماجاء بكتاب محكمة بداءة الفلوجة المرقم (١٠٤) في ٢٠٢٣/٢/٢١ وتأييد مختار المنطقة قررت هذه المحكمة تبليغك بالنشر بصحيفتين محليتين واسعة الانتشار بموعد المرافعة الموافق ٢٠٢٣/٣/١٥ عملاً بأحكام المادة ٢١ مرافعات وفي حالة عم حضورك و ارسال من ينوب عنك قانوناً سوف تجري المرافعة بحقك غيابياً ووفقاً للقانون
القاضي / محمد مزاحم عبد الجبار
***

محكمة الاحوال الشخصية الفلوجة
العدد / ٧٨٤ / ش / ٢٠٢٣
إلى المدعى عليه/ علاوي حمود علاوي حسين - للدعوى الشرعية المرقمة اعلاه والمقامة من قبل المدعية/ سماح عبد الرزاق ابراهيم على المدعى عليه علاوي حمود علاوي حسين والذي يقضي بتفريق منك للضرر وذلك لاتتمائك لعصابات داعش الارهابي وحيث قد تأييد للمحكمة من شرح القائم بالتبليغ ان المدعى عليه المذكور اعلاه مجهول محل الاقامة ومرتحل الى جهة مجهولة لذا قررت المحكمه تبليغك بالحضور في صحيفتين محليتين قبل موعد المرافعة في ٢٠٢٣/٣/٨ وفي حال عدم حضورك او من ينوب عنك ستجري المرافعة بحق غيابيا وفق القانون
القاضي / علي مظهر محمد
***

محكمة الاحوال الشخصية في القائم
العدد/ ٢٩٦ / ش/٢٠٢٣ م/تبليغ
الى المدعى عليها/ رقيه عبد الرزاق زعلان - اقامت المدعية/ نجاة كامل ابراهيم الدعوى الشرعية المرقمة اعلاه امام هذه المحكمة والتي تطلب فيها اثبات زواجها الواقع خارج المحكمة بتاريخ ٢٠٢١/٤/١٠ من زوجها المتوفي/ سعد اسكندر محمد ولمجهولية محل اقامتك حسب شرح القائم بالتبليغ ومختار المنطقة تقرر تبليغك اعلانا بصحيفتين محليتين يوميتين واسعة الانتشار للحضور امام هذه المحكمة في موعد المرافعة المحدد في الساعة العاشرة والنصف صباح من يوم ٢٠٢٣/٣/١٥ وفي حالة عدم حضورك او ارسال من ينوب عنك قانونا سوف تجري المرافعات بحقك غيابيا وفقا للقانون
القاضي / قحطان خليف احمد
***

محكمة الاحوال الشخصية في القائم
العدد/ ٢١٨ / ش/٢٠٢٣ م/تبليغ
الى المدعى عليه/ باسم عايد عبود - اقامت المدعية/ مروه حمد صفيان الدعوى الشرعية المرقمة اعلاه امام هذه المحكمة والتي تطلب فيها التفريق لعدم الاتفاق ولمجهولية محل اقامتك حسب شرح القائم بالتبليغ ومختار المنطقة تقرر تبليغك اعلانا بصحيفتين محليتين يوميتين واسعة الانتشار للحضور امام هذه المحكمة في موعد المرافعة المحدد في الساعة العاشرة والنصف صباح من يوم ٢٠٢٣/٣/١٥ وفي حالة عدم حضورك او ارسال من ينوب عنك قانونا سوف تجري المرافعات بحقك غيابيا وفقا للقانون
القاضي / قحطان خليف احمد

قيادة شرطة بغداد الكرخ / مركز شرطة ابي غريب
العدد / ١٧٦٧
تعميم أوصاف مفقود
تنفيذا لقرار السيد قاضي تحقيق ابي غريب المؤرخ في ٢٠٢٢/١١/٢ المرفق طيا نسخه منه
والمتضمن تعميم أوصاف المفقودة/ رنا مجيد نعيم كاظم المرمضي اسم الأم (أميره أحمد علي) تولد ١٩٨٨ تسكن أبي غريب / خرنابات في صحيفتكم الرسمية والتي فقدت بتاريخ عام ٢٠٢٢/١١/١١ و ذلك لأمور تحقيقية
العقيد الحقوقي / وقاص سلمان زويد - ضابط المركز

قيادة شرطة بغداد الكرخ / مركز شرطة ابي غريب
العدد / 1768
تعميم أوصاف مفقود
تنفيذا لقرار السيد قاضي تحقيق ابي غريب المؤرخ في 2022/10/24 المرفق طيا نسخه منه
والمتضمن تعميم أوصاف المفقودة/ ميس ماجد مخلف حسن المحمداوي اسم الأم (هناء عباس مردان) تولد 1992 تسكن أبي غريب / البيطرة في صحيفتكم الرسمية والتي فقدت بتاريخ عام 2021/12/20 و ذلك لأمور تحقيقية
العقيد الحقوقي / وقاص سلمان زويد - ضابط المركز

مديرية تنفيذ الرصافة
رقم الاضبارة / ٣١٠٦ / ٢٠٢٢
الى المنفذ عليه/ مخلد سداد حمزة - حي الجهاد م ٨٩٧ ز ٣٩ د ٣٣ - لقد تحقق لهذه المديرية من اشعار مركز شرطة الفرات والجهاد بالعدد ١١٥٩٥ في ٢٠٢٢/١١/٢١ انك مجهول محل الاقامة وليس لك موطن دائم او مؤقت او مختار يمكن اجراء التبليغ عليه واستنادا للمادة (٢٧) من قانون التنفيذ تقرر تبليغك اعلانا بالحضور في مديرية تنفيذ (الرصافة) خلال خمسة عشر يوماً تبدأ من اليوم التالي للنشر لمباشرة المعاملات التنفيذية بحضورك وفي حالة عدم حضورك ستباشر هذه المديرية باجراءات التنفيذ الجبري وفق القانون
المنفذ العدل / حيدر قاسم جعفر
اوصاف المحرر/ قررت المحكمة الحكم بالزام المدعى عليه مخلد سداد حمزة بتاديته للمدعي/ احمد غازي خليل مبلغ مقداره ٨,٠٠٠,٠٠٠ ثمانية ملايين دينار عراقي عن مبلغ سند الكمبيالة المصدق من دائرة الكاتب العدل في البياع المسائي
***

مديرية تنفيذ الرصافة
رقم الاضبارة / ٣١٠٥ / ٢٠٢٢
الى المنفذ عليه/ عمار عبد الكريم علي - حي العامل م ٨١٣ ز ١٢ د ٢٤ - لقد تحقق لهذه المديرية من اشعار مركز شرطة البياع بالعدد ١٥٢١٥ في ٢٠٢٢/١٢/٧ انك مجهول محل الاقامة وليس لك موطن دائم او مؤقت او مختار يمكن اجراء التبليغ عليه واستنادا للمادة (٢٧) من قانون التنفيذ تقرر تبليغك اعلانا بالحضور في مديرية تنفيذ (الرصافة) خلال خمسة عشر يوماً تبدأ من اليوم التالي للنشر لمباشرة المعاملات التنفيذية بحضورك وفي حالة عدم حضورك ستباشر هذه المديرية باجراءات التنفيذ الجبري وفق القانون
المنفذ العدل / حيدر قاسم جعفر
اوصاف المحرر/ قرر الحكم بالزام المدعى عليه عمار عبد الكريم علي بتاديته للمدعي/ عباس فاضل لطيف مبلغا مقداره ٨,١٢٥,٠٠٠ ثمانية ملايين ومائة وخمسة وعشرون الف دينار عراقي عن قيمة الكمبيالة
***

محكمة الأحوال الشخصية في سامراء
العدد / ١٩٦٦ - قدم المستدعي/ حميد حسن حمد حسن البازي طلب الى هذه المحكمة يطلب فيه اصدار حجة وفاة الى المتوفية/ ثريه احمد علي والذي توفيت بتاريخ ١٩٨٤/٦/٢٠ قررت هذه المحكمة النشر في صحيفتين محليتين يوميتين لغرض التثبيت من حياة المتوفية ومن لديه اعتراض يحضر امام هذه المحكمة خلال عشرة ايام من تاريخ النشر لتقديم اعتراضه
القاضي / مخلص سامي خلف
***

محكمة الأحوال الشخصية في سامراء
العدد / ١٩٩٤ - قدمت المستدعية/ حسن علي ابراهيم صالح البازي طلب الى هذه المحكمة يطلب فيه اصدار حجة وفاة الى المتوفية/ خديجه سليم صالح حسين والذي توفيت بتاريخ ٢٠١٥/٢/٣ قررت هذه المحكمة النشر في صحيفتين محليتين يوميتين لغرض التثبيت من حياة المتوفية ومن لديه اعتراض يحضر امام هذه المحكمة خلال عشرة ايام من تاريخ النشر لتقديم اعتراضه
القاضي / مخلص سامي خلف

مديرية تنفيذ الزهور
رقم الاضبارة / ١٥٠ / ٢٠٢١
الى المنفذ عليه/ محمد عبد العظيم امين - لقد تحقق لهذه المديرية من القائم بالتبليغ كتاب مركز شرطة العدالة بموجب كتابهم المرقم ١٨٥٢ في ٢٠٢٣/٢/٢١ المؤيد من قبل مختار المحلة ٢٠٨ السيد احمد طاهر حسين انك مجهول محل الاقامة وليس لك موطن دائم او مؤقت او مختار يمكن اجراء التبليغ عليه واستنادا للمادة (٢٧) من قانون التنفيذ تقرر تبليغك اعلانا بالحضور في مديرية تنفيذ (الزهور) خلال خمسة عشر يوماً تبدأ من اليوم التالي للنشر لمباشرة المعاملات التنفيذية بحضورك وفي حالة عدم حضورك ستباشر هذه المديرية باجراءات التنفيذ الجبري وفق القانون
المنفذ العدل / احمد جاسم كرم
اوصاف المحرر/ تسديد دين الاضبارة التنفيذية الى الدائن/ علي عبد الكاظم حسن حسب قرار محكمة بداءة الزهور بالعدد ٢٨٤/ب/ ٢٠٢٠ في ٢٠٢٠/١٢/٦
***

محكمة الاحوال الشخصية في الزهور
العدد/ ١٩٨١ - لمقتضيات اصدار حجة وفاة قدم المستدعي/ زياد دلال ابراهيم طلبا الى هذه المحكمه لغرض تنصيبه قيما على شقيقه المدعو/ فياض دلال ابراهيم لفقدانه بتاريخ ٢٠٠٦/٩/٢٥ فعلى من تتوفر لديه المعلومات حول الطلب اعلاه الحضور الى هذه المحكمه للالاداء بها خلال مدة ثلاثون يوما من تاريخ النشر وبخلافه سوف تتخذ الاجراءات الاصوليه اتجاه الطلب اعلاه
القاضي / عباس حسن عودة العكيلي
***

محكمة الاحوال الشخصية في الزهور
العدد/ ١٩٨٦ - لمقتضيات اصدار حجة الحجر والقيمومة قدم المستدعي/ زياد دلال ابراهيم طلبا الى هذه المحكمة والذي يروم نصبه قيما على شقيقي عبدالله دلال ابراهيم المفقود بتاريخ ٢٠٠٦/٩/٢٥ فمن لديه معلومات عن المفقود المذكور اعلاه مراجعة هذه المحكمة خلال مدة ١٥ يوم اذا كان داخل العراق و ٣٠ يوم اذا كان خارج العراق من تاريخ النشر وبعكسه ستتخذ الاجراءات القانونية وفق الاصول
القاضي/ عباس حسن عودة العكيلي
***

محكمة الأحوال الشخصية في الكرخ
العدد : ٥٧٠١ - لمقتضيات اصدار حجة الحجر والقيمومة قدم المستدعي/ طه حسين علوان طلبا الى هذه المحكمة والذي يروم نصبة قيما على ولده/ علي طه حسين المفقود بتاريخ ٢٠٠٥/٤/٨ فمن لدية معلومات عن المفقود المذكور اعلاه مراجعة هذه المحكمة خلال مدة ١٥ يوم اذا كان داخل العراق و ٣٠ يوم اذا كان خارج العراق من تأريخ النشر وبعكسة ستتخذ الاجراءات القانونية وفق الاصول
القاضي / علي عدنان خماس
***

محكمة الاحوال الشخصية في الكرخ
العدد/ ٢٦٠ / ش / ٢٠٢٣
الى المدعى عليه/ سرمد ملتويل شمعون - اقامت المدعية/ نور مهدي قاسم الدعوى المرقمة اعلاه دعوى تصحيح قسام ولمجهولية محل اقامتك حسب ماجاء بشرح المبلغ القضائي والمؤيد من المجلس المحلي تقرر تبليغك بموعد المرافعه بصحيفتين يوميتين واسعتي الانتشار وفي حالة عدم حضورك او من ينوب عنك قانوناً سوف تجري المرافعه غيابياً وعلناً وفق القانون علما ان موعد المرافعة الموافق ٢٠٢٣/٣/١٤
القاضي/ احمد مثنى احمد
***

مديرية تنفيذ الكرخ
رقم الاضبارة/ ١٠ / ٢٠٢٣ ورقة تكليف بالحضور
الى/ احمد حسن عبيد -عنوانه/ مجهول الاقامة
لقد تحقق لهذه المديرية من خلال كتاب مركز شرطة العامرية بالعدد ٢٢٧٣ في ٢٠٢٣/٢/٢١ ومرفقه ورقة تكليف بالحضور وعليها شرح القائم بالتبليغ وتاييد مختار محلة ٦٤٠ انك مجهول محل الاقامة وليس لك موطن دائم او مؤقت او مختار تقرر تبليغك اعلانا بالصحف بالحضور الى هذه المديرية خلال ثلاثة ايام تبدأ من اليوم التالي للنشر لغرض الحضور لهذه المديرية وسداد النفقة المستمرة استنادا للمادة ٤٣/ اولا وتاسعا من قانون الاحوال الشخصية
المنفذ العدل/ علي نوري وردي
***

دائرة الكاتب العدل في الكرخ المسائي
المنذر/ عدنان عبد الرحمن اسماعيل العنوان : المسبح م ٩٠٥ ز ٢٧ د ٢١ -المنذر اليه / علي حسن محسن - العنوان حي العدل م ٦٤٥ ز ٥٦ د/ ٢٠/٢/٤٦٢٨ - سبق أن سير إليكم الانذار بواسطة السيد الكاتب العدل في الكرخ المسائي بالعدد ٥٧٦٤ سجل ٢٩ بتاريخ ٢٠٢٣/٢/٢١ - والذي يقتضي/ سبق وان وكلتكم وكالة مصدقة من قبل الكاتب العدل في الكرخ المسائي بعدد عمومي ٣٣٩٥ سجل ١٧ تاريخ ٢٠٢٢/١/٢٧ ولانتفاء الحاجة من الوكالة عليه قررت عزلك وعدم استعمالها اعتبارا من تاريخ تبليغك بهذا الإنذار وعند ذهاب المبلغ القضائي على عنوانكم المثبت في الانذار اتضح بانك مجهول محل الاقامة وحسب شرح القائم بالتبليغ لذا اقتضى تبليغك بواسطة الصحف المحلية
الكاتب العدل / زينب محمد جواد كاظم
***

محكمة الاحوال الشخصية في سامراء
العدد/ ١٩٣٨ / ٢٠٢٣
قدمت المستدعية/ سته خلف عايل طلبا الى هذه المحكمة تطلب فيها اصدار حجة وفاة المدعو/ الطيف خليل عايل الذي توفي بتاريخ ٢٠١٨/٤/٢٠ عليه قررت المحكمة نشره بصحيفتين محليتين لغرض التثبت من الوفاة
القاضي/ مخلص سامي خلف

محكمة الاحوال الشخصية في الكاظمية
العدد/ ٣١٧٥ / ش / ٢٠٢٢
المدعي/ رعد عبيد جاسم - المدعى عليها/ نوريه اغالي ميرزا
اصدرت هذه المحكمة بحقك حكما غيابيا في الدعوى المرقمة اعلاه بتاريخ ٢٠٢٢/١١/١٥ المتضمن نفي علاقتهما الزوجية وابطال تاشير زواجهما لعدم وجود سند قانوني واشعار دائرة الأحوال المدنية المختصة بتاشير ذلك حكما غيابيا قابلا للاعتراض والتمييز ولمجهولية محل اقامتك وانتقالك الى جهة مجهولة لذا تقرر تبليغك بصحيفتين محليتين في ٢٠٢٢/١١/١٥ بقرار الحكم اعلاه وفي حالة عدم حضورك او الاعتراض سوف يكتسب القرار الدرجة القطعية وفق الاصول
القاضي/ مهند صالح محسن
***

محكمة بداءة الكرخ
العدد/ ٧٦٠ / ب / ٢٠٢٣
الى المدعى عليه/ امانج عثمان سعيد -أقام المدعي/ صفاء عبد الحكيم حميد الدعوى البدائية المرقمة اعلاه يطلب فيها الزام المدعى عليه بتاديته الى المدعي قيمة القرض مبلغ مقداره ٥٠,٠٠٠,٠٠٠ خمسون مليون دينار وتحميله الرسوم والمصاريف واتعاب المحاماة ولمجهولية محل اقامتك حسب شرح المبلغ القائم بالتبالغ وتأييد المجلس البلدي عليه تقرر تبليغك بصحيفتين محليتين للحضور امام هذه المحكمة بموعد المرافعة يوم ٢٠٢٣/٣/١٣ الساعة التاسعة صباحا وعند عدم حضورك او من ينوب عنك قانونا ستجري المرافعة بحقك غيابيا وعلنا وفق القانون
القاضي/ كفاح صادق رسن
***

محكمة بداءة الكرخ
العدد/ ٤٣٥١ / ب / ٢٠٢٢
الى المعترض عليه اعتراض الغير الاول/ ضياء خليفة صالح - المعترضة اعتراض الغير/ وفاء صبار حسين الدعوى البدائية المرقمة اعلاه يطلب فيها ابطال الحكم الغيابي ورد الدعوى ولمجهولية محل اقامتك حسب شرح المبلغ القائم بالتبالغ وتأييد المجلس البلدي عليه تقرر تبليغك بصحيفتين محليتين للحضور امام هذه المحكمة بموعد المرافعة يوم ٢٠٢٣/٣/١٣ الساعة التاسعة صباحا وعند عدم حضورك او من ينوب عنك قانونا ستجري المرافعة بحقك غيابيا وعلنا وفق القانون
القاضي/ استبرق حمادي عزاوي
***

محكمة بداءة الكرخ
العدد/ ١٨٣ / كشف / ٢٠٢٢
الى المطلوب الكشف ضدهم/ ساجد محمود جاسم وميساء جواد كاظم
اقامت طالبة الكشف/ احلام سلمان هاشم الدعوى البدائية المرقمة اعلاه يطلب فيها بتسديد مبالغ الاضرار مبلغ ثلاثون مليون دينار ومبلغ الاثاث ٢٥,٠٠٠,٠٠٠ خمسة وعشرون مليون دينار ولمجهولية محل اقامتك حسب شرح المبلغ القائم بالتبالغ وتأييد المجلس البلدي عليه تقرر تبليغك بصحيفتين محليتين للحضور امام هذه المحكمة بموعد المرافعة يوم ٢٠٢٣/٣/١٢ لساعة التاسعة صباحا وعند عدم حضورك او من ينوب عنك قانونا ستجري المرافعة بحقك غيابيا وعلنا وفق القانون
القاضي/ كفاح صادق رسن
***

رئاسة محكمة استئناف بغداد - الكرخ الاتحادية
الهيأة الاستئنافية الثانية
العدد / ٨٤ /س/ ٢٠٢٣
الى المستأنف عليه/ سيف رعد احمد - لوقوع الطعن الاستئنافي على قرار محكمة بداءة الكرخ ذي العدد ٣٥٢٧/ب/ ٢٠٢٢ المؤرخ في ٢٠٢٢/١١/٢١ القاضي بالحكم برد دعوى المدعي/ زيد حسين عبد اليمة وتحميله المصاريف القضائية ولمجهولية محل اقامتك قررت المحكمة تبليغك بالحضور امام هذه المحكمة في موعد المرافعة الموافق ٢٠٢٣/٣/١٦ الساعة الثامنة صباحاً وعند عدم حضورك او من ينوب عنك قانوناً سوف تجري المرافعه بحقكم وفق الاصول
القاضي/ صباح عدنان اسماعيل
***

رئاسة محكمة استئناف بغداد - الكرخ الاتحادية
الهيأة الاستئنافية الثانية
العدد / ٥٠٢ /س/ ٢٠٢٣
الى المستأنف عليه/ المدير المفوض لشركة الادرس للاستثمارات العقارية المحدودة اضافة لوظيفته - لوقوع الطعن الاستئنافي على قرار محكمة بداءة الكرخ ذي العدد ٤١٧٣/ب/ ٢٠٢٢ المؤرخ في ٢٠٢٢/١٢/٢٧ القاضي بالحكم برد دعوى المدعي/ المدير المفوض لشركة السماء العالية لتجهيز المصاعد اضافة لوظيفته وتحميله المصاريف القضائية ولمجهولية محل اقامتك قررت المحكمة تبليغك بللحضور امام هذه المحكمة في موعد المرافعة الموافق ٢٠٢٣/٣/١٤ الساعة الثامنة صباحاً وعند عدم حضورك او من ينوب عنك قانوناً سوف تجري المرافعه بحقكم وفق الاصول
القا

مجلس القضاء الاعلى
رئاسة محكمة استئناف الانبار
محكمة الأحوال الشخصية في القائم
العدد:٢٧٢/ش/٢٠٢٣
التاريخ:٢٧/٢/٢٠٢٣
الى المدعى عليه : (اركان احمد خلف محمد الكربولي)
م/تبليغ
اقامت المدعية (مريم حسين علي) الدعوى الشرعية المرقمة٢٧٢/ ش/٢٠٢٣في محكمة الاحوال الشخصية في القائم والذي تطلب فيها تأييد حضانة الاطفال كل من (طيبه تولد٢٠١١ و عائشه تولد٢٠١٣و تبارك تولد٢٠١٥) ولمجهوليه محل اقامتك حسب شرح القائم بالتبليغ ومختار المنطقة تقرر تبليغك اعلانا بصحيفتين محليتين يوميتين واسعة الانتشار للحضور امام هذه المحكمة في موعد المرافعة المحدد في الساعة العاشرة والنصف صباحا من يوم١٩/٣/٢٠٢٣وفب حالة عدم حضورك او ارسال من ينوب عنك قانونا سوف تجري المرافعات بحقك غيابيا وفق القانون
القاضي/قحطان خليف احمد
////////////////////
مجلس القضاء الأعلى
رئاسة محكمة استئناف الانبار
محكمة الاحوال الشخصية في القائم
العدد:١٢٤/ش/٢٠٢٣
التاريخ:١/٣/٢٠٢٣
إلى / المدعى عليه : مزهر عواد محسن
م / تبليغ
أصدرت محكمة الأحوال الشخصية في القائم حكما غيابيا في الدعوى المرقمة١٢٤/ش/٢٠٢٣ والمقامة من قبل المدعية (الاء ثابت محمد) قضى الحكم بثبوت نسب الطفل (عبد الله تولد٢٨/٧/٢٠١٧)و لمجهولية محل إقامتك حسب شرح القائم بالتبليغ تقرر تبليغك إعلانا بصحيفتين محليتين واسعة الانتشار للاعتراض على الحكم المذكور خلال عشرة أيام اعتباراً من تاريخ النشر في الصحيفة الرسمية
القاضي/قحطان خليف احمد
////////////////////
مجلس القضاء الأعلى
رئاسة محكمة استئناف الانبار
محكمة الاحوال الشخصية في القائم
العدد:١٢١/ش/٢٠٢٣
التاريخ:١/٣/٢٠٢٣
إلى / المدعى عليه : مصطفى عبد الرحمن صبار
م / تبليغ
أصدرت محكمة الأحوال الشخصية في القائم حكما غيابيا في الدعوى المرقمة١٢١/ش/٢٠٢٣ قضى الحكم بثبوت الزواج الواقع خارج المحكمة بتاريخ١٢/١٢/٢٠١٧بينك وبين المدعية (هديل صبري محمد) وثبوت نسب الطفل (طه تولد١/١/٢٠١٩و عبد الملك تولد٩/٧/٢٠١٨) و لمجهولية محل إقامتك حسب شرح القائم بالتبليغ تقرر تبليغك إعلانا بصحيفتين محليتين واسعة الانتشار للاعتراض على الحكم المذكور خلال عشرة أيام اعتباراً من تاريخ النشر في الصحيفة الرسمية
القاضي/قحطان خليف احمد
////////////////////
مجلس القضاء الأعلى
رئاسة محكمة استئناف الانبار
محكمة الاحوال الشخصية في القائم
العدد:١٢٣/ش/٢٠٢٣
التاريخ:١/٣/٢٠٢٣
إلى / المدعى عليه : لؤي شهاب حماد
م / تبليغ
أصدرت محكمة الأحوال الشخصية في القائم حكما غيابيا في الدعوى المرقمة١٢٣/ش/٢٠٢٣ قضى الحكم بثبوت الزواج الواقع خارج المحكمة بتاريخ٢٧/٤/٢٠١٥بينك وبين المدعية (رانيه فريد خلف)وثبوت نسب الاطفال كل من (عبد الرحمن تولد٨/٨/٢٠١٦و عبد الملك تولد٩/٧/٢٠١٨) و لمجهولية محل إقامتك حسب شرح القائم بالتبليغ تقرر تبليغك إعلانا بصحيفتين محليتين واسعة الانتشار للاعتراض على الكلم المذكور خلال عشرة أيام اعتباراً من تاريخ النشر في الصحيفة الرسمية
القاضي/قحطان خليف احمد
////////////////////
مديرية تنفيذ الصوب الكبير
العدد/١١٧٢/٢٠٢٢
اعلان
تبيع مديرية التنفيذ الصوب الكبير بواسطة منفذ العدل (حياد عبد الحر هادي الشعلان الخفاجي) السيارة المرقمة٢٩٩٦٩أ بابل نوع كيا حمل طراز٢٠١٥ذات لون ابيض غير محدد العائدة للمدين عون حميد مجيد لقاء دين الدائن علي محمد تركي البالغ(١٢,٠٠٠,٠٠٠) مليون دينار على من يرغب بالشراء مراجعة المديرية اعلاه و الحضور الى (معرض الزوراء) الساعة (الخامسة عصراً) خلال مدة عشرة ايام وتبدا من اليوم التالي من النشر مصطحبين معهم التامينات القانونية البالغه١٠٪من القيمة التقديرية وشهادة الجنسية العراقية وان اجور الدلالية والمناداة على المشتري
المنفذالعدل/حياد عبدالحر هادي
الموصفات /
رقم السيارة /٢٩٩٦٩أ بابل حمل
نوع السيارة / كيا حمل
لون السيارة/ ذات لون ابيض
الموديل /٢٠١٥
القيمة التقديرية /١٢,٠٠٠,٠٠٠مليون عراقي
////////////////////
مجلس القضاء الأعلى
رئاسة محكمة استئناف بغداد / الكرخ
محكمة الاحوال الشخصية في المحمودية
العدد :٤٩٣/ش/٢٠٢٣
التاريخ : ١/٣/٢٠٢٣
اعلان
الى المدعى عليه/ بهاء مهدي عطية
سبق وان اقامت المدعية (انوار طشرار عطية) الدعوى المرقمة٤٩٣/ ش/٢٠٢٣موضوعها تأييد حضانة ولمجهوليه محل اقامتك حسب اشعار قائمقامية النجف الاشرف بالعدد٣٤٦في٢٦/٢/٢٠٢٣عليه قررت هذه المحكمه تبليغك بواسطه صحيفتين يوميتين بالحضور امام هذه المحكمه في موعد المرافعه الموافق يوم٨/٣/٢٠٢٣الساعة التاسعة صباحا وعند عدم حضورك او من ينوب عنك ستجري المرافعه بحقك وفق الاصول
القاضي/ميلاد عبد علوان
////////////////////
مديرية تنفيذ المحاويل
رقم الاضبارة : ٨٣٢/ت/٢٠٢١
اعلان
تبيع مديرية تنفيذ المحاويل العقار تسلسل ١٢/٢٢م١٧محاويل الواقع في المحاويل السهام العائدة للمدين (رشيد سعيد رشيد) المحجوز لقاء طلب الدائنة (وبرية جبر جحش) البالغ (٧٣,٧٢٩,٩٦٠) ثلاثة وسبعون مليون وسبعمائة وتسعة وعشرون الف وتسعمائة وستون دينار فعلى الراغب بالشراء مراجعة هذه المديرية خلال مدة ثلاثين يوما تبدا من اليوم التالي للنشر مستصحبا معه التامينات القانونية عشرة من المائة من القيمة المقدرة وشهادة الجنسية العراقية وان رسم التسجيل والدلالية على المشتري .
المنفذ العدل /ختام شريف محمد الربيعي
المواصفات //
١-موقعه ورقمه: يقع في المحاويل/ الحي الجمهوري١٢/٢٢م١٧محاويل
٢-جنسه ونوعه : دار سكن تتكون من طابقين ومساحة ٢٣٨,٧١م٢
٣-حدوده واوصافه : يقع في الحي الجمهوري موقع تجاري وبناءه جيد ومن الطابوق والكونكريت المسلح والمرمر ارضية وجدران ومقدمة الدار واجهة من المرمر والحجر من الداخل ديكورات وسقوف ثانوية درجة اولى
٤-مشتملاته:
٥-مساحته : ٢٣٨,٧١م٢ والسهام العائدة للمدين من اصل ٣سهم
٦-درجة العمران:جيدة جدا
٧-الشاغل:رشيد سعيد رشيد
٨-القيمة المقدرة: ٣٠٠,٠٠٠,٠٠٠ ثلاثمائة مليون دينار وقيمة سهام المدين ١٠٠,٠٠٠,٠٠٠مائة مليون دينار
////////////////////
مجلس القضاء الاعلى
رئاسة محكمة استئناف كركوك الاتحادية
محكمة جنح كركوك
العدد: ٢٤٢٥/ج٤/٢٠٢٢
التاريخ: ٢٨/٢/٢٠٢٣
اعلان
الى المتهم الهارب/ عباس برهان قنبر محي الدين/ اسم والدته – شيماء توفيق
بالنظر لهروبكم ولمجهولية محل اقامتك تقرر تبليغك اعلانا محليا بوجوب حضورك امام هذه المحكمة في الساعة التاسعة من صباح يوم ٧/٣/٢٠٢٣لاجراء محاكمتك وفق المادة (٤٥٦) من قانون العقوبات وعند عدم حضورك سوف تجري المحاكمة بحقك غيابيا وعلنا وحسب الاصول.
القاضي
لؤي سرمد حسين الدليمي
////////////////////
محكمة الاحوال الشخصية / كركوك
الى المخطوف/ كمال عاصي حسين
بتاريخ ٢٥/١/٢٠٠٧ خرجت من دارك في قرية الصعيدي في قضاء –داقوق ولم تعد لحد الان وحيث ان ابنك المدعو اميد كمال عاصي قدم طلبا الى هذه المحكمة يطلب فيه نصبها قيمة عليك لذا اقتضى حضورك امام هذه المحكمة خلال ثلاثة ايام من تاريخ تبليغك بهذا الاعلان وعلى من تتوفر لديه معلومات عنه اخبار ذويه او المحكمة بذلك وبخلافه سوف تتخذ الاجراءات القانونية بنصب ابنك اعلاه قيمة عليك ..
القاضي
نهاية محسن شاكه
////////////////////
محكمة الاحوال الشخصية في كركوك
العدد: ٥٧٧٩/ش/٢٠٢٢
الى المدعى عليه/ مقداد ابراهيم عبدالله
قررت هذه المحكمة بتاريخ ١٢/٢/٢٠٢٣ الحكم بالتفريق بين المدعية نضال عمر علي والمدعى عليه مقداد ابراهيم عبدالله اعتبارا من تاريخ هذا الحكم في ١٢/٢/٢٠٢٣ واعتباره طلاقا رجعيا واقعا لاول مرة والزامها بالعدة البالغة ثلاثة قروء يحل له مراجعتها قولا اوفعلا خلال عدتها وليس لها الزواج من اخر الا بعد انقضاء عدتها واكتساب الحكم درجة البتات ولمجهولية محل اقامتك تقرر تبليغك بصحيفتين محليتين ولك حق الاعتراض والتمييز للمدة القانونية وبعكسه سيكتسب القرار الدرجة القطعية ..
القاضي// عبد الرحمن حسين صالح
////////////////////
مجلس القضاء الاعلى
رئاسة محكمة استئناف كركوك الاتحادية
محكمة الاحوال الشخصية في العباسي
العدد: ٥٤/ش/٢٠٢٣
الى/ المدعى عليه/ عادل صالح محمد/ مجهول محل الاقامة حاليا
م/ تبليغ حكم غيابي
اصدرت هذه المحكمة في الدعوى الشرعية المرقمة ٥٤/ش/٢٠٢٣ في ١/٣/٢٠٢٣ حكما غيابيا يقضي الحكم بالتفريق للهجر بينك وبين زوجتك المدعية فوزية حمود عبدالله حكما غيابيا قابلا للاعتراض والتمييز ولمجهولية محل اقامتك حسب شرح القائم بالتبليغ عليه تقرر تبليغك اعلانا بصحيفتين محليتين وبعكسه سوف يكتسب القرار الدرجة القطعية وفق الاصول.
القاضي/ محسن ابراهيم احمد الجبوري

محكمة الاحوال الشخصية في كركوك
العدد: ٨٠٨٧/ش/٢٠٢١
الى المدعى عليه/ سعد صالح عبدالله
قررت هذه المحكمة بتاريخ ٢٢/١١/٢٠٢٢ الحكم بالتفريق بين المدعية سلوى احمد عبدالله والمدعى عليه سعد صالح عبدالله اعتبارا من تاريخ ٢٢/١١/٢٠٢٢ واعتبار ذلك طلاقا بائنا ببينونة صغرى بحيث لايحل احدهما للاخر الا بعقد ومهر جديدين ونبهت المحكمة المدعية الالتزام بالعدة الشرعية البالغة ثلاثة قروء وان لاتتزوج من رجل اخر الابعد انقضاء عدتها الشرعية واكتساب الحكم الدرجة القطعية ولمجهولية محل اقامتك تقرر تبليغك بصحيفتين محليتين ولك حق الاعتراض والتمييز للمدة القانونية وبعكسه سيكتسب القرار الدرجة القطعية ..
القاضي
محمد هدايت محمد
////////////////////
محكمة الاحوال الشخصية في كركوك
العدد: ٤٣٨٣/ش/٢٠٢٢
الى المدعى عليه/ ابراهيم مصطفى موسى
قررت هذه المحكمة بتاريخ ٢٩/١٢/٢٠٢٢ الحكم اولا بتصديق عقد الزواج المبرم بين المدعية ساره داود حسين وبين المدعى عليه ابراهيم مصطفى موسى خارج المحكمة بتاريخ ٨/٧/٢٠١٦ على مهر معجله مليون دينار مقبوض ومؤجله مليون دينار باقي بذمة المدعى عليه يستحق حلوله عند اقرب الاجلين والاشعار الى دائرة الاحوال المدنية المختصة لتسجيل ذلك بعد اكتساب هذا الحكم درجة البتات ثانيا ابطال دعوى المدعية للمطالبة باثبات نسب الطفل اسحاق ولمجهولية محل اقامتك تقرر تبليغك بصحيفتين محليتين ولك حق الاعتراض والتمييز للمدة القانونية وبعكسه سيكتسب القرار الدرجة القطعية ..
القاضي
محمد نجاة عبد الحميد محمد
////////////////////
محكمة الاحوال الشخصية في كركوك
العدد: ٦٧٧١/ش/٢٠٢٢
الى المدعى عليه/ غزال نجيب علاوي
قررت هذه المحكمة بتاريخ ١٥/٢/٢٠٢٢ الحكم اولا تصديق عقد الزواج الخارجي الواقع بين المدعية سراب طارق علاوي والمدعى عليه غزال نجيب علاوي ١٠/٦/٢٠١٥ على مهر معجله خمسة ملايين دينار مقبوض ومؤجله خمسة ملايين دينار وفق المذهب الحنفي ثانيا ثبوب نسب الطفل انس تولد ٢٠/٤/٢٠١٦ الجنس ذكر ديانته مسلم محل ولادته كركوك من ابوين مسلمين الى والدته المدعية سراب طارق علاوي ووالدة المدعى عليه غزال نجيب علاوي والاشعار الى دائرة الاحوال المدنية المختصة لتاشير ذلك في سجلاتها بعد اكتساب الحكم الدرجة القطعية ولمجهولية محل اقامتك تقرر تبليغك بصحيفتين محليتين ولك حق الاعتراض والتمييز للمدة القانونية وبعكسه سيكتسب القرار الدرجة القطعية ..
القاضي
عبد الرحمن حسين صالح
////////////////////
محكمة الاحوال الشخصية في كركوك
العدد: ٦٧٩٨/ش/٢٠٢٢
الى المدعى عليه/ حابس نجيب علاوي
قررت هذه المحكمة بتاريخ ١٥/٢/٢٠٢٢ الحكم اولا تصديق عقد الزواج الخارجي الواقع بين المدعية ايمان طارق علاوي والمدعى عليه حابس نجيب علاوي بتاريخ٥/١/٢٠١٦ على مهر معجله ثلاثة ملايين دينار مقبوض ومؤجله ثلاثة ملايين دينار يستحق عند اقرب الاجلين وفق المذهب الحنفي ثانيا ثبوب نسب الطفلةشهد تولد ١/١٠/٢٠١٧ الجنس انثى ديانتها مسلمة محل ولادتها كركوك من ابوين مسلمين الى والدتها المدعية ايمان طارق علاوي ووالدها المدعى عليه حابس نجيب علاوي والاشعار الى دائرة الاحوال المدنية المختصة لتاشير ذلك في سجلاتها بعد اكتساب الحكم الدرجة القطعية ولمجهولية محل اقامتك تقرر تبليغك بصحيفتين محليتين ولك حق الاعتراض والتمييز للمدة القانونية وبعكسه سيكتسب القرار الدرجة القطعية ..
القاضي
عبد الرحمن حسين صالح
////////////////////
محكمة الاحوال الشخصية / كركوك
العدد/ فق
الى السيد/ عمر فاضل عباس
بتاريخ ٢٠/١١/٢٠١٥ خرجت من دارك في قضاء الحويجة ولم تعد لحد الان وحيث ان زوجتك المدعوةرسميه جمعه احمد قدمت طلبا الى هذه المحكمة تطلب فيه نصبها قيمة عليك لذا اقتضى حضورك امام هذه المحكمة خلال ثلاثة ايام من تاريخ تبليغك بهذا الاعلان وعلى من تتوفر لديه معلومات عنه اخبار ذويه او المحكمة بذلك وبخلافه سوف تتخذ الاجراءات القانونية بنصب زوجتك اعلاه قيمة عليك ..
القاضي/ نهاية محسن شاكه
////////////
فقدان
رقم العقار/ ٥/ ١٣٢٩ م٣٧ صيادة
الجنس/ عرصه
النوع/ ملك صرف
اسم المالك/ بلدية كركوك
فقدت اضبارة العقار المذكور اعلاه لدى مديرتنا لذا يرجى ممن له علاقة بالعقار مراجعتنا خلال (١٥) يوما اعتبارا من تاريخ نشر الاعلان وبعكسه يسقط حقه في العقار المذكور .
مدير التسجيل العقاري كركوك
////////////////////
فقدان
رقم العقار/ ٥/ ١٤١٣ م٣٧ صيادة
الجنس/ عرصه
النوع/ ملك صرف
اسم المالك/ بلدية كركوك
فقدت اضبارة العقار المذكور اعلاه لدى مديرتنا لذا يرجى ممن له علاقة بالعقار مراجعتنا خلال (١٥) يوما اعتبارا من تاريخ نشر الاعلان وبعكسه يسقط حقه في العقار المذكور .
مدير التسجيل العقاري كركوك
////////////////
فقدان
رقم العقار/ ٥/ ١٤٣٦ م٣٧ صيادة
الجنس/ عرصه
النوع/ ملك صرف
اسم المالك/ بلدية كركوك
فقدت اضبارة العقار المذكور اعلاه لدى مديرتنا لذا يرجى ممن له علاقة بالعقار مراجعتنا خلال (١٥) يوما اعتبارا من تاريخ نشر الاعلان وبعكسه يسقط حقه في العقار المذكور .
مدير التسجيل العقاري كركوك
////////////////
فقدان
رقم العقار/ ٥/ ١٤٠٢ م٣٧ صيادة
الجنس/ عرصه
النوع/ ملك صرف
اسم المالك/ بلدية كركوك
فقدت اضبارة العقار المذكور اعلاه لدى مديرتنا لذا يرجى ممن له علاقة بالعقار مراجعتنا خلال (١٥) يوما اعتبارا من تاريخ نشر الاعلان وبعكسه يسقط حقه في العقار المذكور .
مدير التسجيل العقاري كركوك
////////////////////
فقدان
رقم العقار/ ٥/ ١٤٠٨ م٣٧ صيادة
الجنس/ عرصه
النوع/ ملك صرف
اسم المالك/ بلدية كركوك
فقدت اضبارة العقار المذكور اعلاه لدى مديرتنا لذا يرجى ممن له علاقة بالعقار مراجعتنا خلال (١٥) يوما اعتبارا من تاريخ نشر الاعلان وبعكسه يسقط حقه في العقار المذكور .
مدير التسجيل العقاري كركوك
////////////////////
فقدان
رقم العقار/ ٥/ ١٤٤٨ م٣٧ صيادة
الجنس/ عرصه
النوع/ ملك صرف
اسم المالك/ بلدية كركوك
فقدت اضبارة العقار المذكور اعلاه لدى مديرتنا لذا يرجى ممن له علاقة بالعقار مراجعتنا خلال (١٥) يوما اعتبارا من تاريخ نشر الاعلان وبعكسه يسقط حقه في العقار المذكور .
مدير التسجيل العقاري كركوك
////////////////////
فقدان
رقم العقار/ ٥/ ١٤٣١ م٣٧ صيادة
الجنس/ عرصه
النوع/ ملك صرف
اسم المالك/ بلدية كركوك
فقدت اضبارة العقار المذكور اعلاه لدى مديرتنا لذا يرجى ممن له علاقة بالعقار مراجعتنا خلال (١٥) يوما اعتبارا من تاريخ نشر الاعلان وبعكسه يسقط حقه في العقار المذكور .
مدير التسجيل العقاري كركوك
////////////////
فقدان
رقم العقار/ ٥/ ١٢٤٥ م٣٧ صيادة
الجنس/ عرصه
النوع/ ملك صرف
اسم المالك/ بلدية كركوك
فقدت اضبارة العقار المذكور اعلاه لدى مديرتنا لذا يرجى ممن له علاقة بالعقار مراجعتنا خلال (١٥) يوما اعتبارا من تاريخ نشر الاعلان وبعكسه يسقط حقه في العقار المذكور .
مدير التسجيل العقاري كركوك
////////////////////
فقدان
رقم العقار/ ٥/ ١٣٣١ م٣٧ صيادة
الجنس/ عرصه
النوع/ ملك صرف
اسم المالك/ بلدية كركوك
فقدت اضبارة العقار المذكور اعلاه لدى مديرتنا لذا يرجى ممن له علاقة بالعقار مراجعتنا خلال (١٥) يوما اعتبارا من تاريخ نشر الاعلان وبعكسه يسقط حقه في العقار المذكور .
مدير التسجيل العقاري كركوك
////////////////////
فقدان
رقم العقار/ ٥/ ١٤١٨ م٣٧ صيادة
الجنس/ عرصه
النوع/ ملك صرف
اسم المالك/ بلدية كركوك
فقدت اضبارة العقار المذكور اعلاه لدى مديرتنا لذا يرجى ممن له علاقة بالعقار مراجعتنا خلال (١٥) يوما اعتبارا من تاريخ نشر الاعلان وبعكسه يسقط حقه في العقار المذكور .
مدير التسجيل العقاري كركوك

فقدان
رقم العقار/ ٥/ ١٢٤٥ م٣٧ صيادة
الجنس/ عرصه
النوع/ ملك صرف
اسم المالك/ بلدية كركوك
فقدت اضبارة العقار المذكور اعلاه والتي تعود لي من(عمر و عثمان و علي) لانتمائك الى عصابات داعش ولمجهولية محل اقامتك حسب كتاب مركز شرطة القراج بالعدد ٥٢٥في٢٢/٢/٢٠٢٣ تقرر تبليغك في صحيفتين محليتين لغرض الحضور امام هذه المحكمة صباح يوم١٩/٣/٢٠٢٣وبعكسه سوف تجري المرافعة بحقك غيابياً وفق القانون
القاضي/خليل ابراهيم موسى
////////////////////
مجلس القضاء الاعلى
رئاسة محكمة استئناف نينوى الاتحادية
محكمة الاحوال الشخصية في الحمدانية
العدد: ٢٠/ش/٢٠٢٣
التاريخ: ١/٣/٢٠٢٣
نشر قرار حكم غيابي
الى المدعى عليه/ خالد محمد صالح/ يسكن النمرود / قرية تل عاكوب مجهول محل الاقامة حاليا
اصدرت هذه المحكمة قرارها الغيابي المرقم ٢٠/ش/٢٠٢٣ في ٥/٢/٢٠٢٣ والمتضمن تاييد حضانة المدعية (سها ننون يونس) لاولادها المتولدين لها منك كل من (رحمه تولد ٢٠٠٩ وهدى تولد ٢٠٠٨) ولمجهولية محل اقامتك قررت هذه المحكمة تبليغك بصحيفتين محليتين للقرار المذكور ولك حق الاعتراض والطعن عليه خلال المدة القانونية ..
القاضي
سيف محمد طاهر
////////////////
مجلس القضاء الاعلى
رئاسة محكمة استئناف نينوى الاتحادية
محكمة الاحوال الشخصية في الحمدانية
العدد:١٤٦/ش/٢٠٢٣
تبليغ
الى المدعى عليه/ نواف صالح احمد محمد – يسكن موصل – حي سومر سابقا مجهول محل الاقامة حاليا
اشارة الى الدعوى الشرعية المقامة من قبل المدعية(دنيه حسين يوسف) والمتضمن طلب الحكم بالتفريق بينك وبين المدعية ولثبوت مجهولية محل اقامتك عليه تقرر تبليغك بصحيفتين محليتين لغرض الحضور امام هذه المحكمة يوم المرافعة المصادف ١٤/٣/٢٠٢٣ الساعة التاسعة صباحا وفي حالة عدم حضورك او ارسال من ينوب عنك ستجري المرافعة بحقك غيابيا حسب الاصول...
القاضي/ سيف محمد طاهر
////////////////////
محكمة جنح المحاويل
رقم الدعوى:٩٩١/ج/٢٠٢٢
قرار الحكم بالعقوبة
تشكلت محكمة جنح المحاويل في يوم١٩/٢/٢٠٢٣من قاضيها السيد عاد كاظم عمران المأذون بالقضاء باسم الشعب أصدرت قرارها الاتي:-
المشتكي/غالب عبد الحميد شريف وكيله المحامي علاء مهدي عطا الله
المجرم/ امير عبد الحسين تومان ناصر و المحامي المنتدب اليز يوسف شخ
. حكمت المحكمة على المجرم امير عبد الحسين تومان ناصر/والمحامي المنتدب اثير يوسف شخير
القرار:-
١-حكمت المحكمة على المجرم (امير عبدالحسين تومان ناصر بالحبس البسيط لمدة ستة أشهر استنادا لأحكام المادة٤٥٦/١/أ من قانون العقوبات رقم١١١لسنة١٩٦٩المعدل ولم تحتسب له موقوفية كونه قد أحيل على هذه المحكمة هارب
٢-اعطاء الحق للمشتكي بمراجعة المحاكم المدنية للمطالبة بالتعويض بعد اكتساب القرار الدرجة القطعية
٣-اصدار أمر القبض والتحري بحق المجرم امير عبد الحسين تومان ناصر وفق احكام المادة٤٥٦/١/أ من قانون العقوبات
٤-نشرالقرار بصحيفتين محليتين يوميتين
٥-احتساب اتعاب محاماة للمحامي المنتدب اثير يوسف شخير مبلغ مقداره خمسة وعشرون ألف دينار تصرف له من خزينة الدولة
وصدر القرار استنادا لاحكام المادة١٨٢/أ الاصولية حكما غيابيا قابلا للاعتراض وللتمييز وأفهم علنا في١٩/٢/٢٠٢٣
القاضي/عاد كاظم عمران
////////////
مديرية تنفيذ الهاشمية
رقم الاضبارة /٢٣٢/ت/٢٠٢٣
الى المنفذ عليه/ كرار حيدر عبدالحسن جسوم
لقدتحقق لهذه المديرية من كونك مرتحل الى جهة مجهولة حسب كتاب المحتار انك مجهول محل الاقامة وليس لك موطن دائم او مؤقت اومختار يمكن اجراء التبليغ عليه واستنادا للمادة(٢٧)من قانون التنفيذ تقرر تبليغك اعلانا بالحضور في مديرية تنفيذ الهاشمية خلال خمسة عشر يوما تبدا من اليوم التالي للنشرلمباشرة المعاملات التنفيذية بحضورك وفي حالة عدم حضورك ستباشر هذه المديرية باجراءات التنفيذ الجبري فوق القانون
المنفذالعدل
ارشد ابراهيم عبد دهام
اوصاف المحرر//
قرار محكمة بداءة الحلة بالعدد٩٢٥١/ب/٢٠٢٢في١٥/١٢/٢٠٢٢
////////////////////
فقدان
فقدت مني الوثيقة المرقمة (٣١٨٢) والصادرة بتاريخ ٣٠/١/٢٠١١ برقم الاجازة (٣٢٨٨) بتاريخ ٣٠/١/٢٠١١ اختصاص تشحيم وتبديل الدهون باسم (عبدالله حسين هزاع) فمن يعثر عليه تسليمه لمصدره ..
//////////////
اخطار))
من محكمة قوى الامن الداخلي / المنطقة الثانية
الى / المتهم الهارب (ن٠ع صالح عبد علي زغير خالد السراجي)
الساكن / مجهول الاقامة
اقتضى حضورك امام هذه المحكمة خلال مدة (٣٠) يوما من تاريخ نشره اذا كنت داخل العراق او خارجه للاجابة عن الجريمة المسندة اليك وفق المادتين (٢٨٩ و ٢٩٨) ق . ع وبعكسه سوف تتخذ الاجراءات القانونية ضدك وتطبق بحقك احكام المادة (٦٩) ق أ . د المتضمن مايلي :
١-الحكم عليك بالعقوبة المقررة لجريمتك
٢-اعطاء الموظفين العموميين صلاحية القاء القبض عليك اينما وجدت
٣-الزام المواطنين بالاخبار عن محل اختفائك
٤-حجز اموالك المنقولة والغير منقولة
لواء الشرطة الحقوقي
سعد عبيد علي
رئيس محكمة قوى الامن الداخلي
المنطقة الثانية
////////////////
الى الفلاح / كاظم صالح مهدي او ورثته
م/انذار
نظرا لارتحالك عن المساحة الموزعه عليك البالغة ٦ دونم بموجب قرار التوزيع المرقم ٢٦٦ في ١٩/٦/١٩٧١ الواقعة في السلف ١/١ مقاطعة ٦٦/ العيلة الجنوبية والمبرم وفق احكام القانون ١١٧ لسنة ١٩٧٠ ولتعذر تبليغك لمجهولية محل اقامتك لذا ننذرك بالعودة واستغلال المساحة اعلاه خلال مدة ٣٠ يوم من تاريخ نشر الانذار وبعكسه سنتخذ الاجراءات القانونية بحقك غيابيا وفق التعليمات رقم ١ لسنة ١٩٩٦ الخاصة بالقانون ١١٧ لسنة ١٩٧٠ .
حسن عجيل الكرعاوي
مدير زراعة محافظة الديوانية
/////////
فقدان هوية
فقدت مني الهوية الصادرة من كلية النور الجامعة بأسم الطالب(لهيب سراب احسان)قسم التربية الرياضية المرحلةالثانية فعلى من يعثر عليها تسليمها الى جهة الاصدار
////////////
وزارة العدل
دائرة التنفيذ
مديرية تنفيذ الديوانية
رقم الاضبارة: ٣٥٣/٢٠٢٣
التاريخ: ٢٦/٢/٢٠٢٣
الى/المنفذ عليه
المدين/ مهند حمزة علوان تهلوك الكلبي
لقد تحقق لهذه المديرية من اشعار مركز شرطة الحسين بالعدد بلا وبتاريخ ٢/٢/٢٠٢٣ انك مجهول محل الاقامة وليس لك موطن دائم او مؤقت او مختار، يمكن اجراء التبليغ عليه، واستنادا للمادة(٢٧)من قانون التنفيذ تقرر تبليغك اعلانا بالحضور في مديرية تنفيذ. الديوانية خلال خمسة عشر يوما تبدا من اليوم التالي للنشر لمباشرة المعاملات التنفيذية بحضورك وفي حالة عدم حضورك ستباشر هذه المديرية باجراءات التنفيذ الجبري وفق القانون :
اوصاف المحرر:-
قرار محكمة بداءة الديوانية المرقم (٢٧٣٧/ب/٢٠٢٢) بتاريخ (٢٢/٩/٢٠٢٢) والخاص بالدين البالغ قدره (١٦,٢٤٢,٠٧٠) والملزم باداءه المدعى عليه (مهند حمزة علوان تهلوك) الى المدعي (منتظر ميثاق علي)
المنفذ العدل/ نور غازي الخزاعي

وزارة النفط
شركة مصافي الوسط/شركة عامة بغداد

العدد/٥١٥١
التاريخ/١/٣/٢٠٢٣

م/تنويه

اشارة الى الاعلان رقم(ط٥-١) الخاص بطلبية الشراء(٢٠٢٣/١٢٢٥)والمنشور في جريدة الصباح بالعدد(٥٦٠٩)في٧/٢/٢٠٢٣ وجريدة العراق الاخبارية العدد (١٨٢٤) في٦/٢/٢٠٢٣ وجريدة الشرق العدد(٣٩٥٢)في٦/٢/٢٠٢٣ -تقرر تمديد الغلق ليصبح ١٢/٣/٢٠٢٣ بدلاً من٢٧/٢/٢٠٢٣ لذا اقتضى التنويه

د.عائد جابر عمران/ المديرالعام
حسن كريم ازميط / معاون المدير العام للشؤون الادارية

وزارة العدل
دائرة التنفيذ
مديرية تنفيذ الديوانية
رقم الاضبارة: ٣٤٠١/٢٠٢٢
التاريخ: ٢٦/٢/٢٠٢٣
الى/المنفذ عليه
المدين/ منصور عليوي مدلول عيدان
لقد تحقق لهذه المديرية من اشعار مركز شرطة الحسين بالعدد بلا وبتاريخ ٢١/١٢/٢٠٢٢ انك مجهول محل الاقامة وليس لك موطن دائم او مؤقت او مختار، يمكن اجراء التبليغ عليه، واستنادا للمادة(٢٧)من قانون التنفيذ تقرر تبليغك اعلانا بالحضور في مديرية تنفيذ. الديوانية خلال خمسة عشر يوما تبدا من اليوم التالي للنشر لمباشرة المعاملات التنفيذية بحضورك وفي حالة عدم حضورك ستباشر هذه المديرية باجراءات التنفيذ الجبري وفق القانون :
اوصاف المحرر:-
قرار محكمة بداءة الديوانية المرقم (٢٠٢٩/ب/٢٠٢٢) بتاريخ (٣/١١/٢٠٢٢) والخاص بالدين البالغ قدره (١,٧١٨,١٠٠) والملزم باداءه المدعى عليه (منصور عليوي مدلول عيدان) الى المدعي (منتظر ميثاق علي)
المنفذ العدل/ نور غازي الخزاعي
////////////////
مجلس القضاء الاعلى
رئاسة محكمة استئناف القادسية الاتحادية
محكمة بداءة الديوانية
العدد: ٤٠٥٦/ب/٢٠٢٣
التاريخ: ١٢/٢/٢٠٢٣
المدعين/ غادة زهير نعمة
المدعى عليهم/ بسام وفاء مهدي وجماعتها
اصدرت محكمة بداءة الديوانية القرار المرقم ٤٠٥٦/ب/٢٠٢٢ في ٢٩/١٢/٢٠٢٢ والمتضمن ازالة شيوع العقار المرقم ٤٧٦/٣٩ صوب الشامية عليه تقرر نشر هذا الاعلان بصحيفتين محليتين يوميتين فمن يرغب بالشراء مراجعة هذه المحكمة خلال مدة ٣٠ يوم تبدا من اليوم التالي للنشر مستصحبا معه التامينات القانونية البالغة ١٠٪ من القيمة المقدرة للعقار والبالغة اربعمائة وسبعة مليون ومائتان وخمسون الف دينار ان لم يكن شريكا فيه بصك مصدقة وشهادة الجنسية العراقية وستجرى المزايدة الساعة الثانية عشر من ظهر اليوم الاخير للاعلان ويتحمل المشتري اجور الاعلان والمناداة .
الاوصاف:-
دار سكن في صوب الشامية متخذ عيادات وصيدلية وبناءه قديم ويحتوي مجموعة من الغرف ومساحته ١٨١م٢
القاضي/ ماهر صاحب شاكر
////////////////////
مجلس القضاء الاعلى
رئاسة محكمة استئناف القادسية الاتحادية
محكمة بداءة الديوانية
العدد: ٢٤٣/ب/٢٠٢٣
التاريخ: ٢٧/٢/٢٠٢٣
الى المدعى عليهم/ علاء سعد مهدي
م/ تبليغ
اصدرت محكمة بداءة الديوانية القرار المرقم ٢٤٣/ب/٢٠٢٢ والمؤرخ في ٢٣/٢/٢٠٢٣ والمتضمن الحكم بالزامك بمبلغ اربعمائة وخمسون الف دينار للمدعي علي جواد ولمجهولية محل اقامتك حسب كتاب مركز شرطة التحدي واشعار المجلس المحلي تقرر تبليغك اعلانا بواسطة صحيفتين محليتين يوميتين بالقرار الصادر اعلاه ولك حق الاعتراض خلال المدة القانونية وبعكسه يصبح الحكم الغيابي بمنزلة الحكم الحضوري .
القاضي
ماهر صاحب شاكر
////////////////
مجلس القضاء الاعلى
رئاسة محكمة استئناف القادسية الاتحادية
محكمة بداءة الديوانية
العدد: ٢٧/ب/٢٠٢٣
التاريخ: ٢٧/٢/٢٠٢٣
الى المدعى عليهم/ جميل عكاش نعيمة
م/ تبليغ
اصدرت محكمة بداءة الديوانية القرار المرقم ٢٧/ب/٢٠٢٣ والمؤرخ في ٨/٢/٢٠٢٣ والمتضمن الحكم بالزامك بمبلغ تسعة ملايين وخمسمائة وثلاثة واربعون الف دينار للمدعي منتظر ميثاق علي ولمجهولية محل اقامتك حسب كتاب مركز شرطة التحدي واشعار المجلس المحلي تقرر تبليغك اعلانا بواسطة صحيفتين محليتين يوميتين بالقرار الصادر اعلاه ولك حق الاعتراض خلال المدة القانونية وبعكسه يصبح الحكم الغيابي بمنزلة الحكم الحضوري .
القاضي/ ماهر صاحب شاكر
////////////////
مجلس القضاء الاعلى
رئاسة محكمة استئناف القادسية الاتحادية
محكمة بداءة الديوانية
العدد:

العراق الاخبارية

يومية سياسية عامة

البريد الالكتروني : iraqpaper@yahoo.com

السنة الرابعة عشر / العدد 1841 / الخميس 2 / 3 / 2023

رقم الايداع في وزارة الثقافة دار الكتب والوثائق ببغداد (2180)

معتمدة لدى نقابة الصحفيين العراقيين برقم 754

معاون محافظ ذي قار المهندس فيصل الشريفي يلتقي اهالي الغراف في ذي قار لمناقشة شح المياه وازمة المياه

علي الموسوي

استقبل معاون محافظ ذي قار والمكلف بمهام النائب الأول المحافظ المهندس فيصل الشريفي صباح اليوم وفد من عشائر خفاجة التابعة لقضاء الغراف وبحضور قائممقام القضاء . الشريفي اكد ان الحكومة المحلية جادة في وضع معالجات جدية للجفاف الذي ضرب الانهر في المحافظة مع الحكومة المركزية والتنسيق مع المحافظات المجاورة ، لغرض ضمان حصة المياه الخاصة بالمحافظة . مبينا ان الكثير من الفلاحين في القضاء فقدوا الكثير من مزروعاتهم نتيجة شح المياه ، خصوصاً وان قضاء الغراف يعتبر من أفضل الاقضية الزراعية في المحافظة .

مدير عام مصرف النهرين الاسلامي يجتمع بالقسم القانوني لمتابعة الاجراءات القانونية بحق المتلكئين

بغداد /وحة الاعلام والاتصال الحكومي

عقد مدير عام مصرف النهرين الاسلامي (مصرف حكومي) الاستاذ (محمد سمير عباس) اجتماعا مع القسم القانوني في المصرف بحضور معاون المدير العام «.وقال بيان لوحدة الاعلام والاتصال الحكومي،ان» الاجتماع تطرق الى الامور القانونية التي تهم المصرف والمحافظة على اموال المصرف وكذلك الاجراءات التي يتخذها القسم بحق المتلكئين عن تسديد ما بذممهم بالتعاون مع لجنة متابعة المتلكئين وفروع المصرف والعمل على استرداد ما بذممهم حفاظ على المال العام «.واضاف البيان ،ان» الاجتماع تطرق الى احتياجات القسم القانوني والعمل على توفيرها من قبل ادارة المصرف لغرض تطوير العمل القانوني اكثر من الوقت الحالي الذي اثبت به القسم القانوني وجوده في المحافظة على اموال المصرف «.

معاون محافظ ذي قار الفني الدكتور كامل ياسر يتفقد اعمال التبليط في مناطق السادة الحصونه وال ابراهيم

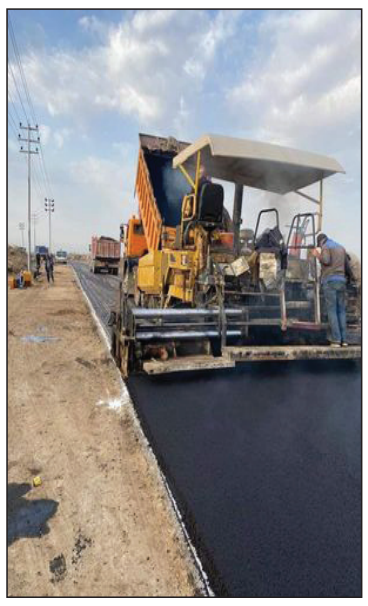

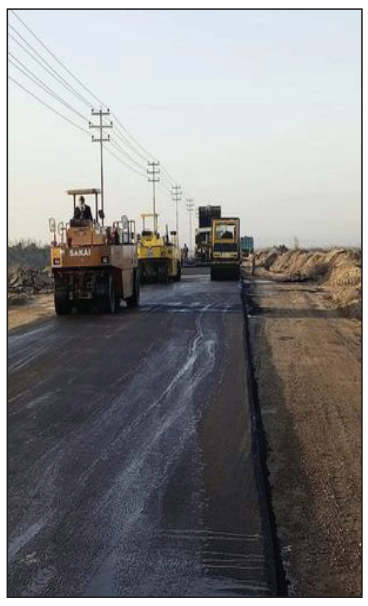

حميد العسكري

بتوجيه من محافظ ذي قار الدكتور المهندس#محمد_هادي_الغزي تفقد المعاون الفني الدكتور كامل ياسر اهالي منطقه الساده الحصونه وعشائر ال ابراهيم في قضاء سيد دخيل واستمع الى مطالبهم ثم توجه برفقة وجهاء المنطقة المذكورة الى الطريق الرابط وواعز بالتأكيد على ضرورة تطبيق المواصفات الهندسية ومعالجة الاخطاء التي حصلت في تنفيذ العبارات النهرية و كذلك على الجزء المتبقي من الطريق لما له من اهميه في خدمة أبناء المنطقة ووعد بتنفيذ كافة الصعوبات التي تلاقي المشروع لغرض انجازه بأقرب وقت

رسالة ماجستير في جامعة الموصل تبحث تقييم فعالية بعض النواتج الطبيعية ضد السلالات البكتيرية المسببة للتسمم الغذائي

الموصل / مروى خضر

بحثت رسالة ماجستير في كلية علوم البيئة وتقاناتها بجامعة الموصل تقييم فعالية بعض النواتج الطبيعية ضد السلالات البكتيرية المسببة لأمراض التسمم الغذائي.

وتهدف الرسالة التي قدمتها الطالبة انتصار صالح الجبوري الى فصل وتشخيص بعض الأحماض الدهنية Fatty ac.

وتناولت الرسالة فصل وتشخيص عدد من المركبات الفعالة الموجودة في أنسجة النوع Polygonum persicaria.

وأظهرت الرسالة عددا من الأحماض الدهنية في مستخلص الايثر البترولي.

مدير عام صحة ميسان يلتقي المواطنين

العراق الاخبارية / فضل السعد

التقى مدير عام صحة ميسان الدكتور علي محمود العلاق في مركز الدائرة عدد من المواطنين

وقال الدكتور العلاق ، نعمل على تقديم أفضل الخدمات للمواطنين في المحافظة للنهوض بالواقع الصحي والاستماع الى الآراء والمقترحات وأضاف ، سنستمر بفتح أبوابنا لكافة المراجعين للوقوف على المشاكل والمعوقات ، للارتقاء بتقديم الخدمات الطبية والصحية لأهلنا في ميسان .

وفي السياق نفسه ذكر مدير شعبة شؤون المواطنين الحقوقي محمد فالح : وجه الدكتور العلاق ان تكون مقابلة الحالات الإنسانية والمرضية والشكاوى والمقترحات للمواطنين كل يوم ثلاثاء من الساعة الثامنة صباحاً لغاية الساعة العاشرة صباحاً عن طريق شعبة شؤون المواطنين .ويكون يوم الخميس من الساعة الثامنة صباحاً لغاية الساعة العاشرة لمنتسبي دائرة صحة ميسان وتكون عن طريق قسم الأمور الإدارية / شعبة الموارد البشرية .

النزاهة تدعو لإنشاء صندوق سيادي خاص بإنشاء وصيانة الطرق والجسور

الوقاية: رصد سوء التخطيط بإعداد التصاميم وعدم تناسبها مع الحاجة الفعلية

التوصية بتشغيل محطات الأوزان المنجزة وحسم موضوع المحطات المتلكئة وغير المنجزة

ضرورة إزالة التجاوزات والتعارضات الحاصلة على محرمات الطرق

رصد عدم رفع التجاوز على مشروع تأهيل صيانة الطريق المؤدي لمجمع بسماية قبل الشروع بالتعاقد

أكَّدت هيئة النزاهة الاتحاديَّة أنَّ استيعاب الزيادة الحاصلة في النمو السكانيِّ، وزيادة أعداد المركبات يتمُّ عبر وضع خطة استراتيجيَّة مركزيَّة وشاملة لمشاريع الطرق والجسور التي يتطلبُ إنشاؤها في بغداد والمُحافظات للنهوض بواقعها.

دائرة الوقاية في الهيئة دعت، في تقرير أعدَّته إثر قيامها بزياراتٍ إلى دائرةَ الطرق والجسور التابعة لوزارة الإعمار والإسكان والبلديَّات والأشغال العامَّة، دعت إلى الاطّلاع على واقع حال مشاريع الطرق والجسور، بإنشاء صندوق سياديٍّ خاصٍّ بإنشاء وصيانة الطرق والجسور يتمُّ تمويله من النسب المقطوعة من الرسوم التي تتمُّ جبايتها بموجب القوانين والتعليمات وعدم ربطها بقانون المُوازنة الاتحاديَّة، فضلاً عن قيام وزارة الماليَّة برصد التخصيصات اللازمة بما يتناسب وتكاليف إنشائها، لافتةً إلى قلَّة تخصيصات التنفيذ والصيانة، وعدم رصد وزارة الماليَّة المبالغ المُستحصلة وفقاً لأحكام قانون المرور رقم (٤٠ لسنة ٢٠١٥).

واقترحت الدائرة، في التقرير المُرسلة نسخٌ منه إلى مكتب رئيس مجلس الوزراء، والأمانة العامَّة لمجلس الوزراء – دائرة المُتابعة والتنسيق الحكوميّ، ووزير الإعمار والإسكان والبلديَّات والأشغال العامَّة وأمين بغداد، إعداد تصاميم رصينة، والاستعانة بالجهات الاستشاريَّة؛ مَن أجل إنجاز المشاريع بالشكل الأمثل وبالتوقيتات المُحدَّدة، وتفعيل دور دائرة الطرق في متابعة المُشاريع، واتخاذ الإجراءات القانونيَّة بشأن المشاريع المتلكئة والمُتدنّية في نسب الإنجاز، مُشيرة إلى سوء التخطيط في إعداد تصاميم إنشاء وصيانة الطرق والجسور، وعدم تناسب تلك المشاريع مع الحاجة الفعليَّة، وعدم مُتابعتها لمشاريع اندثرت؛ نتيجة نسب الإنجاز المُتدنّية منذ فتراتٍ طويلة.

وشدَّدت على الإسراع باستلام وتشغيل محطات الأوزان المحوريَّة المُنجزة، واتخاذ الإجراءات القانونيَّة لحسم موضوع المحطات المُتلكّئة وغير المُنجزة، مُنوِّهةً بأنَّ عدد المحطات بلغ (٨٢) محطةً، والمنجز منها (٣٤) تمَّ تشغيل (٧) منها فقط، الأمر الذي أدَّى إلى استفحال ظاهرة الحمولات الزائدة للشاحنات ومركبات النقل وتسبُّبها بتدهور الطرق والجسور، ونجم عنها ارتفاع تكاليف الصيانة وزيادة الحوادث المروريَّة.

ودعت إلى اتخاذ الإجراءات القانونيَّة الكفيلة بإزالة التجاوزات الحاصلة من قبل المواطنين والدوائر الحكوميَّة على مُحرَّمات الطرق العامَّة والسريعة، وازالة التعارضات، مُبيِّنةً عدم قيام دائرة الطرق والجسور بإجراءات رفع التجاوزات على مشروع تأهيل صيانة الطريق المؤدِّي الى مجمع بسماية قبل الشروع بالتعاقد والتنسيق مع الجهات ذات العلاقة.

وأوضحت الدائرة أهميَّة حسم موضوع ساحات التبادل التجاريِّ؛ لتخفيف الزخم عن مدينة بغداد، وتقليل الأضرار التي تتعرَّض لها البنية التحتيَّة للطرق الرئيسة؛ نتيجة مرور الشاحنات ذات الأحمال الكبيرة، مُشيرةً إلى الإرباك الحاصل جرَّاء تنفيذ قانون نقل الصلاحيَّات إلى المُحافظات، وقلة التخصيصات الماليَّة، وكميَّات القير المُجهَّزة من قبل وزارة النفط، التي تُعَدُّ من أهمِّ المشاكل والمُعوِّقات التي تواجه دائرة الطرق والجسور.

دائرة المباني تواصل أعمال الإشراف والمتابعة لمشروع الأبنية المدرسية في العاصمة بغداد

جهود استثنائية ومتابعة ميدانية من قبل المهندس خليل إبراهيم نور مدير عام دائرة المباني خلال زيارته لمشروع الأبنية المدرسية في جانب الكرخ برفقة الأستاذ ناظم ناصر حميدي مدير دائرة المشاريع الوطنية والأبنية المدرسية في الأمانة العامة لمجلس الوزراء وإشرافه بشكل مباشر على سير عمل المشروع ضمن خطة تم إعدادها لمتابعة المشاريع في بغداد وجميع المحافظات إذ كانت حصة جانب الكرخ (٩٣) مدرسة موزعة في مناطق (الطوبجي ، السيدية ، الإعلام ، حي الجهاد ، العامرية ، الغزالية ، حي الخضراء ، الدورة ، أبو دشير ، المحمودية ، اليوسفية ، اللطيفية ، سبع البور ، أبو غريب ،الطارمية) .

وقال المدير العام خلال زيارته الميدانية لمشروع الأبنية المدرسية والوقوف بشكل مباشر على أدق التفاصيل الخاصة بتنفيذ أعمال الإشراف والمتابعة والتي ينفذها كادر دائرة المهندس المقيم لمشروع المدارس النموذجية في جانب الكرخ والمتمثل بالمهندس علي سامي وجميع العاملين في المشروع لصالح وزارة التربية كجهة مستفيدة أن العاصمة بغداد(كرخ والرصافة) كان لها حصة توزيع المدارس النموذجية بعدد (١٤٤) مدرسة موزعة على حسب المناطق مشيرةً الى ان هذا العدد من المدارس كمرحلة أولى بتنفيذ من الشركة الصينية (POWER CHINA) إذ تم وضع خطة عمل لإنشاء هذا المشروع الخدمي والذي ينفذ بطرق حديثة ورصينة .

وأشار أيضاً أنه تم تشكيل فريق عمل مشترك متخصص من كل أقسام الدائرة إضافة الى مكاتب الدائرة في المحافظات والمهندسين المقيمين في المشروع ومن خلال عقد ألاجتماعات والزيارات الميدانية لتنفيذ أعمال الإشراف والمتابعة لضمان تحقيق مستوى متقدم في تنفيذ فقرات الأعمال في كل موقع عمل ولتذليل المعوقات أن وجدت وتقديم الدعم الكامل للعاملين في المشروع للوصول الى نسب إنجاز متقدمة خدمة للصالح العام .

المعموري: قضاء الخالص سيشهد في الأيام المقبلة تنفيذ مشروعي المجاري والمستشفى سعة ٢٠٠ سرير

العراق الاخبارية / محمود السلطاني

التقى النائب المهندس «برهان المعموري» قائممقام قضاء الخالص الأستاذ «عدي الخدران» في مكتبه بمحافظة ديالى.

وجرى خلال اللقاء مناقشة عدد من الموضوعات المتعلقة بتطوير الواقع الخدمي في قضاء الخالص وتنفيذ المشاريع الاستراتيجية لإنهاء معاناة المواطنين.

وأوضح المعموري: إن الأيام المقبلة ستشهد بدء العمل في مشروع مجاري الخالص الذي سيحال إلى التنفيذ بعد متابعة مستمرة على مدى السنوات الماضية.

وأشار المعموري إلى أن المباشرة بمشروع مستشفى الخالص سعة ٢٠٠ سرير ستتم خلال الأيام القليلة المقبلة وأن التنفيذ سيكون على شكل عدة مراحل.

المعموري أكد أنه سيتابع شخصيًا هذه المشاريع المهمة والحيوية فضلًا عن مراقبة أداء الشركات التي أحيلت إليها عدد من المشاريع الخدمية في محافظة ديالى.

كما طالب النائب المعموري الإسراع بانجاز الأعمال المحالة إلى التنفيذ بالتوقيتات المحددة وضمن المواصفات القياسية المثبتة في جداول الكميات.

الشامي يعقد اجتماعا مع أقسام بلدية الناصرية لبحث خطة مشاريع ٢٠٢٣

الناصرية / علي الموسوي

عقد نائب محافظ ذي قار المهندس رافع الشامي اجتماعا مع مدير بلدية الناصرية ومدراء أقسام البلدية لبحث إعداد خطة البلدية لعام ٢٠٢٣. وأكد الشامي ان «الاجتماع تناول مناقشة الواقع الخدمي في مركز المحافظة وبحث خطة مشاريع البلدية لعام ٢٠٢٣».

وأشار الى ان «الاجتماع بحث عدد من المهمة منها التنظيفات ومعالجة النفايات ومتابعة مراحل إنجاز معمل أسفلت الناصرية، فضلا عن المشاريع الاستراتيجية مثل الطرق الرئيسية في مركز المحافظة».