كلية المنصور الجامعة تحتفي بسيدات الأرض في عيدهن

النزاهة: صدور أمري قبض بحق رئيس ديوان الوقف السني الأسبق

العراق
يومية سياسية عامة
الاخبارية
14 عاما من العطاء

كشفت هيئة النزاهة الاتحاديَّة صدور أمري قبض وتحرٍّ بحقِّ رئيس ديوان الوقف السنيِّ الأسبق؛ لإحداثه الضرر عمداً بأموال ومصالح الجهة التي يعمل فيها، وارتكاب ما يخالف واجبات وظيفته.

دائرة التحقيقات في الهيئة أفادت بإصدار محكمة تحقيق الكرخ الثانية أمري قبض وتحرٍّ بحق رئيس ديوان الوقف السنيِّ الأسبق، مُبيِّنةً أنَّ أمر القبض الأول جاء إثر المُخالفات الإداريَّة والماليَّة التي شابت العقد المُبرم بين ديوان الوقف وإحدى الشركات اليابانيَّة؛ لغرض بناء جامع نينوى الكبير في الموصل، بمبلغٍ قدره (٤٢,٠٢٧,٢٥٥,٠٠٠) مليار دينارٍ.

وتابعت الدائرة إنَّ الديوان منح الشركة اليابانيَّة مبلغ (٤,٢٤٢,٧٢٥,٠٠٠) مليار دينار كسلفة أوليَّة دون أن يرد ذلك في شروط المُناقصة والعقد بين الطرفين، مُنوِّهةً بأنَّه لم يتم تنفيذ العمل؛ بسبب دخول عناصر داعش الإرهابيَّة إلى المُحافظة، لافتةً إلى عدم قيام الديوان باسترداد أموال السلفة من الشركة، فيما صدر الأمر الثاني على خلفيَّة المُخالفات في إحالة عمارة (وقف الخير) الكائنة في منطقة الأعظميَّة على أحد المُستثمرين خلافاً للقانون. وأضافت إنَّ محكمة تحقيق الكرخ الثانية أصدرت أمري القبض والتحرّي؛ استناداً إلى أحكام المادتين (٣٤٠ و٣٣١) من ق.ع.ع.

السنة الرابعة عشر / العدد 1849 / الثلاثاء 14 / 3 / 2023 | معتمدة لدى نقابة الصحفيين العراقيين برقم 754 | للاتصال / 07703343316

وزارة التربية تكرم المرأة العراقية في يومها

والجبوري: تكريمنا للموظفات هو عرفاناً و دعماً لهن كجزء لا يتجزأ من المجتمع

إيماناً بخوضهن الصعاب و إبداعهن في شتى مجالات الحياة ، كرمت وزارة التربية / المديرية العامة للشؤون المالية عدداً من الموظفات المتميزات بمناسبة يوم المرأة العالمي امتناناً و عرفاناً للدور الفاعل الذي تؤديه النساء في المجتمع التربوي.

فيما أعرب وزير التربية الدكتور إبراهيم نامس الجبوري عن رسم الوزارة لخطط واضحة ترتكز على مساواة المرأة التربوية وإنصافها من خلال إسناد المهام الوظيفية والإدارية إليها و تمكينها اجتماعياً مع تذليل التحديات التي تمنع وصولها الى أهدافها المشروعة ، بحجم الصعاب التي واجهت المرأة العراقية التي لا تزال وستبقى إيقونةً للعطاء وخارطة الطريق القويم داخل المؤسسة التربوية .

حصاد زيارة البصرة.. وزير النقل توجيهات حازمة بخصوص ميناء الفاو والمشاركة في افتتاح مشاريع خدمية

على مدى يومين متتاليين، أجرى معالي وزير النقل الأستاذ رزاق محيبس السعداوي، جولات ميدانية في محافظة البصرة، شملت المشاريع الستراتيجية للوزارة، والمشاركة في افتتاح عدد من المشروعات الخدمية، إلى جانب حضور مؤتمر العراق للمناخ.

وزار السعداوي في أولى جولاته ميناء الفاو الكبير برفقة عدد من مسؤولي الوزارة، للاطلاع على مراحل العمل ومستويات الإنجاز في مشاريع الميناء، حيث شدد معاليه على عدم السماح بأي تأخير في سير العمل بمشاريع المرحلة الأولى للميناء.

وقدم الوزير شرحا تفصيلا للسيد رئيس مجلس الوزراء، والذي رافقه في جولته التفقدية للميناء عن سير العمل ومراحل الإنجاز في مشاريع المرحلة الأولى لإنشاء الميناء، مؤكدا أن الوزارة تسخر جميع إمكانياتها لإنجاز تلك المشاريع، وفقا للتوقيتات الزمنية المحددة.

ووجه الوزير بتذليل اية عقبات تعرقل العمل في مشروع الميناء الذي يحقق إنجازه نقلة نوعية في اقتصاد العراق.

و استقبل وزير النقل دولة رئيس مجلس الوزراء محمد شياع السوداني في مطار البصرة الدولي، حيث افتتح مؤتمر العراق للمناخ، الذي شهد حضورا عربيا ودوليا لافتا، لمناقشة التغيرات المناخية الراهنة في البلاد، إذ يولي البرنامج الوزاري للنقل، اهتماما كبيرا بالتغير المناخي وعلاقته بالنقل الداخلي.

رئيس الوزراء يفصل قانون الموازنة ويعلن عن مسارات لدعم القطاع الخاص

أكد رئيس الوزراء محمد شياع السوداني أن أولويات البرنامج الحكومي ستكون حاضرة في موازنة ٢٠٢٣.

وقال رئيس الوزراء في مؤتمر صحفي , إن «أولويات البرنامج الحكومي ستكون حاضرة في موازنة ٢٠٢٣»، لافتا الى أن «الموازنة لثلاث سنوات تدعم الاستقرار المالي».

وأضاف، أن «الوزارات تدخل في كل بداية ونهاية سنة بمرحلة سبات لحين إقرار الموازنة الجديدة»، مبينا: «نحن أمام ثبات لموازنة لمدة ثلاث سنوات».

وأشار الى أنه «تم تأمين الاستحقاقات لجميع العقود والمحاضرين والشهادات العليا في الموازنة»، مضيفا: « وضعنا في الموازنة إجراءات عملية بينها زيادة مساحة الشمول في شبكة الحماية».

وأكد أنه «مع إقرار الموازنة سيتم صرف الإعانة الاجتماعية»، مبينا أنه «لأول مرة يتم إنشاء صندوق للمحافظات الأكثر فقراً».

وتابع أن «هذا الصندوق سيعالج حالة الفقر في هذه المحافظات»، مبينا أنه «في هذه الموازنة حافظنا على دعم المحافظات المحررة وخصصنا مبلغ ٥٠٠ مليار دينار لتأمين مشاريع الخدمات ودعم العوائل النازحة».

ولفت الى أنه «تم إنشاء صندوق لدعم قضاء سنجار وسهل نينوى وخصصنا مبلغ ٥٠ مليار دينار»، موضحا أنه «من أسباب تأخير إقرار الموازنة أيضاً كان التفاهم مع إقليم كردستان».

وعن إقليم كردستان أكد السوداني، «وصلنا إلى اتفاق شامل للقضايا العالقة بين بغداد وأربيل»، مبينا أنه «لأول مرة يتم إيداع الإيرادات الكلية للنفط المنتج في الإقليم بحساب مصرفي تودع فيه ويخضع للإدارة الاتحادية».

وبين أن «التفاهمات بين بغداد وأربيل كانت بنقاط واضحة»، مؤكدا أنه «حال وجود أي خلافات بين بغداد وأربيل هناك لجنة ترفع توصياتها إلى رئيس الوزراء الاتحادي».

وأشار الى أن «هذه التفاهمات بين بغداد وأربيل تؤكد مضي الطرفين نحو إقرار قانون النفط والغاز».

وتابع أن «حصة إقليم كردستان في الموازنة تبلغ ١٢,٦».

ولفت الى أن «إجمالي المُوازنة يبلغ أكثر من ١٩٧ تريليون دينار»، مؤكدا أن «الموازنة التشغيلية تبلغ أكثر من١٥٠ تريليون دينار».

وتابع أن «الموازنة الاستثمارية أكثر من ٤٧ تريليون»، مشيرا الى أن «العجز في الموازنة يبلغ ٦٣ تريليون دينار».

وأوضح أن «إجمالي الإيرادات يبلغ أكثر من ١٣٤ تريليون دينار»، مؤكدا أن «الإيرادات النفطية تبلغ أكثر من ١١٧ تريليون دينار على أساس سعر النفط بـ ٧٠ دولاراً، و الإيرادات غير النفطية تبلغ أكثر من ١٧ تريليون دينار».

وبين أن «ارتفاع الموازنة جاء بسبب تثبيت المحاضرين والعقود في كل الوزارات فضلاً عن المديونية»، مبينا أن «هذا العام سيتم تسديد أكثر من ١٢ تريليون دينار من المديونية».

وأشار الى أن «هذه المديونية داخلية وخارجية وواجبة الدفع»، مبينا أن «هناك زيادة في بعض التخصيصات ومنها الأدوية بمبلغ ٣٠٠ مليار دينار ليصبح أكثر من تريليون».

وأضاف أن «البترودولار سيكون ترليوني دينار يوزع بين المحافظات»، موضحا أن «تنمية الإقليم في الموازنة ستكون ترليوني دينار ونصف».

وأكمل أنه «في هذه الموازنة أعطينا الحق للمحافظات تدوير المبالغ المخصصة»، مشيرا الى أنه «تم تضمين مشروع قانون صندوق العراق للتنمية وتخصيص له واحد تريليون».

وأردف أن «مشروع قانون صندوق العراق للتنمية يوجه إلى القطاع الخاص»، لافتا الى أنه « في مشروع صندوق العراق للتنمية سيتم إطلاق تنفيذ ٨ آلاف مدرسة دفعة واحدة».

وأكد السوداني: «سنحافظ على الأموال من خلال التعامل مع القطاع الخاص بدون أي تعاقدات أو سندات»، موضحا أنه «لأول مرة يتم إعطاء ضمانات سيادية لمشاريع ينفذها القطاع الخاص».

وتابع أن « البرنامج الحكومي تبنى تغطية برامج خاصة بمقدار تريليون و٨٦٥ مليار دينار للخدمات الطبية»، مؤكدا أنه «تم تغطية نفقات المفسوخة عقودهم وسوف تكون هذه التخصيصات في قانون الموازنة».

وأردف أنه «تم تخفيض مبالغ استيراد الكهرباء»، مؤكدا «تأمين مستحقات الفلاحين للموسم الزراعي الحالي».

وأكد أنه «تمت إضافة ٤٠٠ مليار دينار إلى قروض المشاريع الصغيرة في وزارة العمل، بالإضافة الى زيادة رأس مال المصرف الصناعي ٤٠٠ مليار دينار لدعم القطاع الخاص»، مبينا أن «مشروع قانون الموازنة لثلاث سنوات يحظى باتفاق سياسي».

بمشاركة شبكة الإعلام العراقي.. اللجنة الدائمة للإعلام العربي تعقد اجتماعها في الكويت

عقدت اللجنة الدائمة للإعلام العربي اجتماعها في الكويت

وقال مصدر إعلامي ، إن «اللجنة الدائمة للإعلام العربي عقدت اجتماعها في الكويت، بمشاركة شبكة الإعلام العراقي». وتضمن جدول الأعمال ملفات هامة، لها علاقة مباشرة بالدول العربية بهدف مواجهة العديد من التحديات والمستجدات وفي مقدمة تلك الملفات القضية الأساسية والمركزية للعرب وهي القضية الفلسطينية، حيث سيتم خلال هذه الدورة التأكيد على جميع القرارات السابقة الخاصة بالقضية الفلسطينية والعمل على تقديم كل الدعم الإعلامي لمساندتها بما في ذلك قضية القدس والمسجد الأقصى والمقدسات الإسلامية والمسيحية، إضافةً الى تخليد يوم ١١ آيار من كل عام يومٍ استشهاد الإعلامية الفلسطينية شيرين أبو عاقلة يوماً عالمياً للتضامن مع الإعلام الفلسطيني.

كما وستتضمن الدورة متابعة خطة التحرك الإعلامي في الخارج لا سيما ان هناك قرارات سابقة لمجلس وزراء الإعلام العرب في السنوات الثلاث الأخيرة، وقد تقدمت

بعض الدول العربية بمقترحات لهذا الغرض.

ومن البنود التي من المؤمل مناقشتها باستفاضة فائقة دور الإعلام العربي ومهمته في التصدي ومواجهة ظاهرة الإرهاب والتطرف التي عانت منها دولنا العربية خلال السنوات الأخيرة وأزهقت أرواحاً بريئة واستنزفت الأموال الطائلة وأدخلت الشعوب في موجة من الهلع والرعب وعدم الاستقرار وشوهت صورة الإنسان العربي وأساءت الى رسالة الإسلام السمحاء، الأمر الذي يستوجب وضع معايير إعلامية مدروسة بعناية ودقة في مختلف وسائل الإعلام العربية لتخليص الفكر الإنساني من موجة الانحراف الذي استهدفته وسعت الى زرع بذور التخلف والانحراف وتحويل المجتمعات الى بؤر متناحرة ومتقاتلة بدلاً عن إشاعة ثقافة التسامح والعيش المشترك وتنمية الوعي المجتمعي.

كما وبصدد مناقشة الخريطة الإعلامية العربية للتنمية المستدامة ٢٠٣٠ فقد كان ذلك محط اهتمام طيلة الدورات السابقة بدءاً منذ العام ٢٠١٧ وعلى مدى ست دورات اصدر خلالها مجلس وزراء الإعلام العرب العديد من القرارات وتم التأكيد على أهمية تبادل الخبرات بين الدول الأعضاء في مجال التنمية المستدامة والاهتمام بالتجارب التنموية الرائدة لشريحتي الشباب والمرأة وأهمية المشروعات الصغيرة و الكبيرة في هذا الجانب.

بسم الله الرحمن الرحيم

يا أيتها النفس المطمئنة ارجعي إلى ربك راضية مرضية فادخلي في عبادي وادخلي جنتي

صدق الله العظيم

رئيس مؤسسة الشرق يعزي الزميل رزاق مهدي جاسم بوفاة المغفور لها والدته

بسم الله الرحمن الرحيم

إن وعد الله حق

بقلوب مكلومة وحزن كبير نتقدم بأحر التعازي الى الزميل رزاق مهدي جاسم وذلك لوفاة المغفور لها والدته تغمدها الله بواسع مغفرته وأسكنها فسيح جناته وألهم أهلها وذويها الصبر والسلوان وإنا لله وإنا إليه راجعون

عبد الرسول الأسدي

رئيس مؤسسة الشرق

إنا لله وإنا إليه راجعون

نقابة المحامين: مساعٍ لزيادة الرواتب التقاعدية

أعلنت نقابة المحامين عن تعاونها مع مؤسسة التصنيع الحربي لتجهيز المحامين بمسدسات بابل، وفيما أشارت إلى موقفها من المحتوى الهابط، أكدت وجود مساع لزيادة الرواتب التقاعدية.

وقالت نقيب المحاميين، أحلام اللامي في بيان ، : إن «هنالك تعاوناً بين النقابة ومؤسسة التصنيع الحربي، لبيع مسدسات بابل للمحامين، لأنهم من أكثر الفئات الذين يتعرضون الى المشاكل والتهديدات، حيث استشهد نخبة كبيرة من المحامين، بسبب أداء واجباتهم».

وأضافت أن «واجب النقابة لا ينحصر فقط بالدفاع عن حقوق المحامين، وإنما تنظيم عمل المهنة، ومتابعة المحامين بضرورة أكمال واجباته أمام موكليهم»، مشيرة إلى أن «الكثير من الموقوفين تتحمل مسؤوليتهم الجهة التنفيذية والسلطة القضائية ومن ثم المحامي، لأنه لا يمكن لأي محكمة أن تعقد الدعاوى الجزائية إلا بحضور محام، بالتالي نحن كنقابة واجبنا تسهيل الإجراءات القضائيَّة، وذلك بالتوكل أو الانتداب».

وحول المحتوى الهابط، ذكرت اللامي أن «النقابة لا تمنع المحامي بالتوكل عن المحتوى الهابط»، لافتة إلى أنها «تمنع المحامي الذي يتفاخر بالدفاع عن المحتوى الهابط والقصد من هذا التفاخر هو جذب الزبائن».

نائب محافظ ذي قار المهندس رافع الشامي يفتتح ردهات الطوارئ في مستشفى الحسين التعليمي بعد إعادة تأهيلها

علي الموسوي

افتتح نائب محافظ ذي قار المهندس رافع الشامي ردهات قسم الطوارئ في مستشفى الحسين التعليمي في الناصرية بحضور مدير عام دائرة صحة ذي قار بعد إعادة تأهيلها.

وقال الشامي ان «إعادة تفعيل ردهات الطوارئ في مستشفى الحسين التعليمي بعد ان كان العمل فيها متوقفا على مدار ثلاث سنوات اثر جائحة كورونا».

وبين ان «تأهيل الردهات جرى بجهود ذاتية من قبل القسم الهندسي وضمن تخصيصات الدائرة من وزارة الصحة حيث تبلغ السعة السريرة للردهات ٥٨ سريرا موزعة على ردهات انعاش للرجال والنساء رقود واستقبال».

واشار نائب المحافظ الى ان «المستشفى اكمل تأهيل الطابق الاول لاستقبال حالات الرقود وتفعيل العمل بصالات عمليات الجراحة العامة والكسور، وسيبدأ العمل في المستشفى بشكل تدريجي لإدخال ما تبقى من الطوابق في الخدمة الفعلية».

غاز الجنوب : تحويل معظم تعاملاتنا الإدارية إلى إلكترونية لتجنب الروتين والتأخير

العراق الاخبارية /يعقوب يوسف

أعلنت شركة غاز الجنوب عن تحويل معظم تعاملاتها الإدارية الداخلية والخارجية من الجانب الورقي الى الالكتروني، بغية تجنب الروتين والتأخير الحاصل في الإجراءات القديمة المطولة.

وذكر معاون مدير الشركة للشؤون الإدارية جاسم حميد أن تعاملهم يتركز على تعاملات وشؤون الموظفين والقضايا الخاصة بشهاداتهم واحتسابها وأي متغيرات خاصة بهم، مبينا أن العمل الإداري يتعامل مع الموظف كإنسان وهو ما يتطلب خبرة عالية للوصول الى مستوى خدمة للموظفين من جميع الجوانب.

وأشار الى العمل لتطوير عمل الإدارة من الورقي الى الالكتروني، وتم تحويل معظم الفعاليات الى الجانب الالكتروني، إذ ان التوقيع «الهامش» بعد صدوره يصل الدائرة التابعة للشركة خلال ثواني.

وبين أن معظم العمل الإداري في الفترة السابقة كان يعتمد على الجانب الورقي وهذا يستدعي روتينا وإجراءات قديمة، لذا تم تطوير ذلك العمل خصوصا بما يتعلق بصحة الصدور للوثائق مع وزارة التربة والتعليم العالي من خلال التعامل الإلكتروني وبشكل سريع، وكذلك الأمر بالنسبة للتعامل مع الضريبة بشأن العقود الخاصة بالشركة، مؤكداً ان ذلك ساهم بتقليل معاناة الموظفين.

وفي سياق متصل أشار الى ان اللقاءات المباشرة مع الموظفين و الاجتماعات الدورية معهم ساهمت بشكل كبير بالوقوف على احتياجاتهم ومتطلباتهم وتلبيتها.

التجارة : تستعد لإطلاق الحصة الثالثة من الطحين خلال شهر رمضان المبارك وتشكل لجان عليا لمتابعة عمل الوكلاء

أعلنت الشركة العامة لتصنيع الحبوب إحدى تشكيلات وزارة التجارة عن تشكيل لجان عليا برئاسة مدراء الأقسام لتنفيذ زيارات تفتيشية مفاجئة الى وكلاء الطحين لمتابعة توزيع الطحين وتدقيق قوائم تجهيز المواطنين،أكد ذلك مدير عام الشركة خالد إسماعيل النداوي خلال اجتماع لهيئة المديرين وأضافوجهنا بتشكيل لجان عليا لتنفيذ زيارات ميدانية الى الوكلاء في قواطع بغداد للوقوف على تجهيز المواطنين ومتابعة التزامهم بأوقات عملهم والتدقيق بقوائم وبطاقات التجهيز لضمان انسيابية التوزيع وإيصال الطحين الى جميع العوائل المشمولة بالبطاقة التموينية ،النداوي شدد على تنسيق الجهود لتوفير مستلزمات العمل الأساسية من الأثاث والبنية التحتية المناسبة وتعزيز خطوط نقل الموظفين ، فضلا عن تعزيز ملاكات الأقسام التي تعاني من نقص في كوادرها بإجراء المناقلات وحسب الحاجة والتخصص،وأوضح المدير العام بأن شركته أطلقت تجهيز وجبة جديدة من خلطات الحبوب الى المطاحن العاملة لتسريع وتيرة التجهيز بمخصص الحصة الثانية من الطحين والاستعداد لإطلاق الحصة الثالثة خلال شهر رمضان المبارك ،وتابع المدير العام ان شركته تعمل بالتنسيق مع شركة تجارة الحبوب لتنفيذ خطة الوزارة الخاصة بتوزيع مفردات السلة الغذائية والطحين وفق التوقيتات المحددة والتي تلبي حاجة المواطنين وتحقيق متطلباته من المواد الغذائية الأساسية.

مدير توزيع كهرباء ميسان « باجتماعه مع مسؤولي مراكز الصيانات يؤكد على أهمية استحصال أجور الجباية من جميع الأصناف

شدد» مدير فرع توزيع كهرباء ميسان المهندس جاسم راضي بريدي ، في اجتماعه مع مسؤولي مراكز الصيانات والجباية وبحضور مسؤول قسم قسم المبيعات ، على رفع وتيرة أعمال الجباية ورفع التجاوزات .

وبحث « بشكل تفصيلي عمل الجباية مع كل مركز بشكل منفرد حسب سجلات المبيعات ومدى ما تحقق في الشهر الجاري من حيث النسبب ، مؤكداً ، على ضرورة التأكيد على جباية الأصناف واستحصال أجورها التي يكون تأثيرها إيجابي على سير عمل الشبكة الكهربائية التي تتطلب توفير مواد لصيانتها مع أعمال الصيانة بالإضافة الى توفير مبالغ الرواتب .

وحث مدير الفرع المهندس جاسم راضي بريدي ، جميع المراكز قبل ختام الاجتماع؛ على ديمومة الاجتماعات الدورية مع العدادين والهادفة الى رفع وتيرة العمل بحملات رفع التجاوزات بالتزامن مع أعمال الجباية ، داعياً « الجميع الى بذل المزيد من الجهود من أجل ضمان انسيابية العمل لضمان تقديم أفضل الخدمات وحسب توجيهات المدير العام التي تؤكد على ذلك .

شركة أشور تواصل العمل في تنفيذ مشروع جسر الزبير الملاحي في محافظة البصرة

تستمر الكوادر الهندسية والفنية منذ ساعات الصباح الأولى وحتى ساعات متأخرة من الليل في تنفيذ جسر الزبير الملاحي وبإشراف شركة غاز

الجنوب / وزارة النفط والذي يبلغ طوله ١كم مع المقتربات وبعرض ١٥م علماً ان نسبة الإنجاز وصلت الى ٩٠٪ .

وتأتي هذه الأعمال من ضمن الجهود المستمرة والتوجيهات المباشرة من قبل وزير الإعمار والإسكان الأستاذ بنكين ريكاني ومتابعة قيادات الشركة المتمثلة بمديرها العام المهندس سيف سامي العساقي لإنجاز مشاريع الشركة ضمن النطاق الزمني المخصص لها

تم رفع القطعة الهيكل الحديدي وتثبيتها على الدعامة الوسطية (مركز دوران الفتحة الملاحية) Gewi system للجسر ، كذلك تم إكمال الدولفينات ومصداتها مع البريسنك المرحلة الأولى بالكامل ..

كذلك تم رفع كيردرات مع نهايات قوسية عدد ٢ وتثبيتها مابين الجدار الاسطواني المركزي ،والمقتربات الجسر الزبير لجهتي البصرة والزبير ، وتثبيت الكيردر الجانبي مع الممشى جهة البصرة ، مع ربط الكيردر الجانبي الجهة الزبير مع الممشى ..

أهمية الجسر ربط قضاء الزبير بالمركز التخفيف الزخم المروري في المحافظة.

المعهد التقني كربلاء يقيم حلقة نقاشية حول كيفية اختيار المجلة العلمية المناسبة للنشر

كربلاء/ أوس ستار الغانمي

أقام قسم التقنيات الميكانيكية في المعهد التقني كربلاء حلقة نقاشية تحت عنوان (اختيار المجلة العلمية المناسبة للنشر)، قدمها الدكتور محمد عبد الكاظم ناصر، التدريسي في القسم.تناولت الحلقة استعراضاً لبعض دور النشر وآلية اختيار المجلة المناسبة، كما تطرق المحاضر الى آلية النشر في المجلات العراقية ذات التصنيفات العالمية الرصينة والشروط التي يجب مراعاتها عند اختيار المجلة وكيفية البحث والتأكد من رصانتها إضافة الى تقديم بعض الروابط والأمثلة التي يمكن من خلالها معرفة تقييم هذه المجلات. وقد حضر في الحلقة رئيس القسم الأستاذ المساعد الدكتورة سناء علي حمزة وعدد من منتسبي القسم.

دائرة الطرق: إنجاز ٨١٪ من مشروع إعادة إعمار جسر الشهيد عز الدين سليم في محافظة البصرة

حققت دائرة الطرق والجسور، التابعة لوزارة الإعمار والإسكان والبلديات العامة، مراحل متقدمة من مشروع إعادة إعمار جسر الشهيد عز الدين سليم في محافظة البصرة بنسبة إنجاز بلغت ٨١٪. يبلغ طول الجسر ٣١٢م وعرضه ١٢م، بواقع ٩م لممر السيارات و١,٥م لممر المشاة في كل جانب، فيما يبلغ طول مقترب الجسر من جهة ناحية عز الدين سليم ٧٥٠م، ومن جهة قضاء الإمام الصادق (ع) ٥ كم. الأعمال المتبقية من المشروع شملت صب وفرش طبقات الأسفلت للجسر ومقترباته وأعمال السياج الواقي والإنارة، فيما تم إكمال جسر الشافي الواقع على مسار المقتربات والمتبقي منه أعمال السياج الحديدي والإكساء بالإسفلت والإنارة، وقد بلغت الكلفة الكلية للمشروع نحو ٨ مليار دينار.

شبكات الغاز السائل إبداع وتقدم

يسُر الشركة العامة لتعبئة وخدمات الغاز ، فرع نينوى وحسب توجّهات وزارة النفط الاتحادية أن تقدّم خدماتها في مجال إيصال الغاز السائل عبر شبكات الغاز ، من خلال نصب الخزانات ومّد شبكات الغاز الى المجمعات السكنية والمرافق الخدمية (المطاعم / الفنادق / المولات التجارية / الأفران / المستشفيات ..الخ) فضلاً المواقع الصناعية والزراعية ومعامل الطابوق ، ليكون بديلاً عن اسطوانة الغاز التقليدية ، وجاهزيتها لتقديم الاستشارات الفنية وضمن المواصفات القياسية من خلال كوادر هندسية وفنية مختصة .

بنسبة ٥١٪ ..شركة أدوية سامراء تُحقق تطوراً في مبيعاتها لشهر شباط الماضي

حققت الشركة العامة لصناعة الأدوية والمُستلزمات الطبية في سامراء إحدى شركات وزارة الصناعة والمعادن تطورا كبيرا في قيمة مبيعاتها خلال شهر شباط من العام الحالي ٢٠٢٣ وبنسبة (٥١٪) مُقارنةً بنفس الشهر من العام الماضي ٢٠٢٢ .

وأوضحَ مُدير عام الشركة الدكتور عبد الرحمن عباس طعمة ، بأنَّ تحقيق هذا الإنجاز جاء نتيجة تظافر جهود كافة الكوادر العاملة في الإنتاج وتسخير كُلّ الإمكانيات والقدرات المُتاحة ، مُشيراً إلى أنَّ المبيعات تضمنت تجهيز وزارة الصحة والسوق المحلية بأنواع المُستحضرات الدوائية التي تُعالج مُختلف الأمراض إضافة إلى إنتاج المُستحضرات التي تدخُل في علاج الأمراض المُزمنة كمرض السُكري وارتفاع ضغط الدم وغيرها من الأدوية الأخرى ، مؤكداً عزم الشركة على زيادة مبيعاتها في الأشهُر القادمة بعدَ زيادة الطلب على مُستحضراتها الدوائية النمطية والحديثة الخاضعة إلى معايير الجودة واشتراطات التحليل بأحدث التقنيات المُختبرية وباستخدام أحدث دساتير الأدوية العالمية .

مدير عام صحة ميسان يكرم الممرضين المتميزين في مستشفى الزهراوي الجراحي.. لموقفها الإنساني النبيل

العراق الاخبارية / ابو الحسن السعد

ضرب الممرضين الفنين في مستشفى الزهراوي الجراحي كل من
محمد أحمد عاشور
كاظم شامل عبد علي
مثالاً يحتذى به التمريض العراقي المتميز ، بقيامها بموقف إنساني نبيل ، و الذي جسد موقفًا مشرفًا لجميع العاملين بوزارة الصحة من خلال تقديمهم للخدمة الفندقية إضافة لعملهم كممرضين يعملون في قسم الطوارئ بمساعدتهم أخوتهم موظفين الخدمة في موقع عملهم بحملة شاملة من خلال تنظيف ،الأرضية، والأجهزة، والأسرة، وجميع الأثاث ،في الطوارئ ، نالوا بسببه تكريم خاص وكتاب شكر وتقدير من قبل الدكتور علي محمود العلاق مدير عام دائرة صحة ميسان .

، حيث أشاد الدكتور العلاق بموقف الممرضين الفنين كل من
محمد أحمد عاشور

كاظم شامل عبد علي
و عملها الإنساني النبيل الذي يستحق الشكر و التقدير.

يُذكر بأن الممرض الفنين .

قد عبروا عن سعادتها بهذا التكريم ، و أنه يعني لها الكثير ، و قدموا شكرها العميق للمدير العام على المبادرة بتكريمها ، منوهين إلى إن هذا التكريم و كلمات التشجيع تعد حافزًا و دافعًا لبذل مزيد من الجهد و التفاني في العمل.

محافظة النجف الاشرف
هيئة الاعمار / قسم العقود

العدد/٥٠٦٦
التاريخ/ ٢٠٢٣/٣/١٣

م/اعلان رقم (١٠ /٢٠٢٣)
مشاريع محافظة النجف الاشرف ضمن قانون (الدعم الطارئ للامن الغذائي والتنمية رقم (٢)لسنة ٢٠٢٢)

يسر محافظة النجف الاشرف /هيئة الاعمار دعوة مقدمي العطاءات المؤهلين وذوي الخبرة لتقديم عطاءاتهم لتنفيذ مشروع (مد خطوط ناقلة وشبكات مجاري ومحطات رفع الى مركز قضاء المناذرة) المدرج ضمن مشاريع محافظة النجف الاشرف قانون (الدعم الطارئ للامن الغذائي والتنمية رقم (٢)لسنة ٢٠٢٢) بالتبويب (٥٧ – ١ – ٤ – ١٣ – ١٨ – ٢٢٣ – ٢) بكلفة تخمينية مقداره (٦،١٩٢،٩٨٠،٠٠٠) دينار فقط (ستة مليار ومائة واثنان وتسعون مليون وتسعمائة وثمانون الف دينار عراقي فقط لا غيرها) وبمدة تنفيذ (٣٦٠ يوما) (ثلاثمائة وستون يوما) فعلى الراغبين بالاشتراك في المناقصة الدولية من الشركات والمقاولين المصنفين العراقيين والشركات الاجنبية من ذوي الخبرة والاختصاص تقديم عطاءاتهم خلال اوقات الدوام الرسمي الى العنوان المبين في ادناه بعد شراء وثيقة المناقصة بمبلغ قدره (٣٠٠،٠٠٠) ثلاثمائة الف دينار عراقي فقط لاغيرها غير قابل للرد والذين تنطبق عليهم الشروط المبينة لاحقا.

١-على مقدمي العطاءات تقديم عطاءاتهم على العنوان التالي / محافظة النجف الاشرف –حي الفرات/هيئة الاعمار –لجنة فتح العطاءات الثالثة ،على ان تقدم عطاءاتهم في داخل ظروف مغلقة ومختومة ومثبت عليها اسم مقدم العطاء وعنوانه الالكتروني ورقم الهاتف واسم ورقم المناقصة ، على ان تتضمن جميع العطاءات المقدمة مايلي:-

أ-التامينات الاولية على ان لا تقل عن (٦٢،٠٠٠،٠٠٠)دينار عراقي فقط(اثنان وستون مليون عراقي لاغيرها) وتكون بشكل صك مصدق او سفتجة او خطاب ضمان نافذ لغاية(١٢٠يوم) من تاريخ غلق المناقصة

ج-كتاب عدم الممانعة من الاشتراك في المناقصة صادر من الهيئة العامة للضرائب.

د-شهادة تأسيس للشركات الأجنبية فقط

هـ-هوية تسجيل وتصنيف المقاولين لا تقل عن (انشائية رابعة) .

و-وصل شراء وثائق المناقصة

٢-ان تاريخ بدأ بيع وثائق العطاءات هو يوم(الاربعاء) المصادف٢٠٢٣/٣/١٥ وان اخر موعد لبيع وثائق وغلق المناقصة سيكون الساعة الثانية عشر ظهرا من يوم (الثلاثاء) المصادف ٢٠٢٣/٤/٤ وسيتم فتح العطاءات بشكل علني في نفس يوم الغلق امام من يرغب بالحضور من مقدمي العطاءات واذا صادف يوم فتح العطاءات عطلة رسمية فيؤجل الى اليوم الذي يليه وسوف يهمل اي عطاء يتم تقديمه بعد موعد غلق المناقصة .

٣-لايسمح للشركات بشراء وثائق المناقصة اذا كان المتقدم شركتين اواكثر بعقد شراكة

٤-سيتم عقد مؤتمر خاص بالاجابة على استفسارات المشاركين في المناقصة عند الساعة (الحادية عشر ظهرا) في يوم (الثلاثاء) المصادف ٢٠٢٣/٣/٢٨ في محافظة النجف الاشرف/هيئة الاعمار-قاعة الاجتماعات

٥-يتحمل من ترسو عليه المناقصة اجور النشر والاعلان

٦-ان جهة التعاقد غير ملزمة بقبول اوطأ العطاءات

٧-يغلق بيع العطاءات (الصندوق)الساعة الثانية عشر ظهرا من كل يوم .

٨-ان المناقصة لهذا المشروع نشرت في الصحف الوطنية (جريدة الشرق،جريدة العراق الاخبارية،جريدة الكلمة الاخبارية)

٩-للمزيد من المعلومات الاتصال على البريد الالكتروني
Contracts_najaf@yahoo.com

المعايير المطلوبة:-

اولا-الاهلية القانونية وتتضمن مايلي:-

١-الجنسية:ويتم العمل بها وفق المادة(٤،٤) من التعليمات لمقدمي العطاءات الواردة في الجزء الاول من الوثيقة

٢-تضارب المصالح: ويتم العمل بها وفق المادة (٢،٤ .د) من التعليمات لمقدمي العطاءات الواردة في الجزء الاول من الوثيقة

٣-قائمة الشركات المتلكئة والقائمة السوداء:ويتم التعامل معها وفق المادة(٢،٤ ، ج)من التعليمات لمقدمي العطاءات الواردة في الجزء الاول من الوثيقة

٤-المنع بموجب قرارات الامم المتحدة ومجلس الامن الدولي:ويتم التعامل معها وفق المادة (٤،٤ ، ب)من التعليمات لمقدمي العطاءات الواردة في الجزء الاول من الوثيقة .

ثانيا-السيولة المالية: فيما يخص السيولة المالية على مقدمي العطاءات الالتزام بالتعليمات ادناه:-

أ-تقديم كشف حساب مصرفي يبين حركة التدفق المالي لاخر سنة بمعنى اي يوم خلال (٣٦٥)يوم للفترة التي تسبق تاريخ غلق المناقصة استنادا على ما جاء بكتاب وزارة التخطيط/العقود الحكومية العامة/مكتب المساعدة المرسل عبر البريد الالكتروني الى قسم العقود جوابا على استفسار قسم العقود ذي العدد٣٧١٥في٢٠٢١/٧/٥ مبلغ السيولة المالية المطلوبة لهذا العمل بمقدار لا يقل عن (٧٧٤،٥٠٠،٠٠٠) دينار فقط (سبعمائة واربعة وسبعون مليون وخمسمائة الف دينار عراقي لا غيرها) او (كفاءة مالية) (بالمبلغ المطلوب من خلال التسهيلات المصرفية وحسب التفاصيل المبينة في الوثيقة القياسية قبل يوم من موعد غلق المناقصة .

ب-ان يقدم المناقص تعهد بعدم ايقاف الاعمال لاسباب مالية ولحين وصول مبلغ الذرعات المنجزة الى مقدار مبلغ السيولة المالية المذكورة في اعلاه عند عدم قدرة الدائرة على صرف تلك السلف لاي سبب كان تاسيسا على ما جاء بتعليمات تنفيذ العقود الحكومية رقم(٢) لسنة٢٠١٤ الضوابط رقم١٢/ثانيا/٢/ج

ثالثا : معايير التاهيل الاخرى المطلوبة وتتضمن (الخبرة العامة ، الخبرة التخصصية ، الحسابات المالية الختامية ، معدل الايرادات المالية ، الكادر القيادي ، المعدات والاليات و الاهلية القانونية) : كما مبين بالجزء الثالث من وثيقة الاشغال للمشروع .

رابعا: يتم استبعاد العطاء اذا لم يلتزم مقدمه بما تتطلبه الوثيقة القياسية بكافة اجزاءها وعدم املاء المتطلبات المنصوص عليها بالقسم الرابع من الوثيقة وكما اشير الى ذلك صراحة بالشروط الخاصة المدرجة بوثيقة العمل وذلك عملا بما جاء بالفقرة (٤) من كتاب وزارة التخطيط / دائرة العقود الحكومية العامة / الاستشارات والتدريب ذي العدد ٨٩٥٩ في ٢٠١٩/٤/٢٦ .

الدكتور المهندس / ماجد عذاب الوائلي
محافظ النجف الاشرف

محافظة النجف الاشرف
هيئة الاعمار / قسم العقود

العدد/٥٠٦٨
التاريخ/ ٢٠٢٣/٣/١٣

م/اعلان رقم (١١ /٢٠٢٣)
مشاريع محافظة النجف الاشرف ضمن قانون (الدعم الطارئ للامن الغذائي والتنمية رقم (٢)لسنة ٢٠٢٢)

يسر محافظة النجف الاشرف /هيئة الاعمار دعوة مقدمي العطاءات المؤهلين وذوي الخبرة لتقديم عطاءاتهم لتنفيذ مشروع (انشاء خطوط مجاري المياه الثقيلة والمطرية لشارع نجف- كربلاء) المدرج ضمن مشاريع محافظة النجف الاشرف قانون (الدعم الطارئ للامن الغذائي والتنمية رقم (٢)لسنة ٢٠٢٢) بالتبويب (٥٧ – ١ – ٤ – ١٣ – ١٨ – ٢٢٣ – ٢) بكلفة تخمينية مقداره (٧،٥٧٨،٨٧٠،٠٠٠) دينار فقط (سبعة مليار وخمسمائة وثمانية وسبعون مليون وثمانمائة وسبعون الف دينار عراقي فقط لا غيرها) وبمدة تنفيذ (٥٢٠ يوما) (خمسمائة وعشرون يوما) فعلى الراغبين بالاشتراك في المناقصة الدولية من الشركات والمقاولين المصنفين العراقيين والشركات الاجنبية من ذوي الخبرة والاختصاص تقديم عطاءاتهم خلال اوقات الدوام الرسمي الى العنوان المبين في ادناه بعد شراء وثيقة المناقصة بمبلغ قدره (٣٠٠،٠٠٠) ثلاثمائة الف دينار عراقي فقط لاغيرها غير قابل للرد والذين تنطبق عليهم الشروط المبينة لاحقا.

١-على مقدمي العطاءات تقديم عطاءاتهم على العنوان التالي / محافظة النجف الاشرف –حي الفرات/هيئة الاعمار –لجنة فتح العطاءات الثالثة ،على ان تقدم عطاءاتهم في داخل ظروف مغلقة ومختومة ومثبت عليها اسم مقدم العطاء وعنوانه الالكتروني ورقم الهاتف واسم ورقم المناقصة ، على ان تتضمن جميع العطاءات المقدمة مايلي:-

أ-التامينات الاولية على ان لا تقل عن (٧٦،٠٠٠،٠٠٠)دينار عراقي فقط(ستة وسبعون مليون عراقي لاغيرها) وتكون بشكل صك مصدق او سفتجة او خطاب ضمان نافذ لغاية(١٢٠يوم) من تاريخ غلق المناقصة

ج-كتاب عدم الممانعة من الاشتراك في المناقصة صادر من الهيئة العامة للضرائب.

د-شهادة تأسيس للشركات الأجنبية فقط

هـ-هوية تسجيل وتصنيف المقاولين لا تقل عن (انشائية رابعة) .

و-وصل شراء وثائق المناقصة

٢-ان تاريخ بدأ بيع وثائق العطاءات هو يوم(الاربعاء) المصادف٢٠٢٣/٣/١٥ وان اخر موعد لبيع وثائق وغلق المناقصة سيكون الساعة الثانية عشر ظهرا من يوم (الاربعاء) المصادف ٢٠٢٣/٤/٥ وسيتم فتح العطاءات بشكل علني في نفس يوم الغلق امام من يرغب بالحضور من مقدمي العطاءات واذا صادف يوم فتح العطاءات عطلة رسمية فيؤجل الى اليوم الذي يليه وسوف يهمل اي عطاء يتم تقديمه بعد موعد غلق المناقصة .

٣-لايسمح للشركات بشراء وثائق المناقصة اذا كان المتقدم شركتين اواكثر بعقد شراكة

٤-سيتم عقد مؤتمر خاص بالاجابة على استفسارات المشاركين في المناقصة عند الساعة (الحادية عشر ظهرا) في يوم (الاربعاء) المصادف ٢٠٢٣/٣/٢٩ في محافظة النجف الاشرف/هيئة الاعمار-قاعة الاجتماعات

٥-يتحمل من ترسو عليه المناقصة اجور النشر والاعلان

٦-ان جهة التعاقد غير ملزمة بقبول اوطأ العطاءات

٧-يغلق بيع العطاءات (الصندوق)الساعة الثانية عشر ظهرا من كل يوم .

٨-ان المناقصة لهذا المشروع نشرت في الصحف الوطنية (جريدة الشرق،جريدة العراق الاخبارية،جريدة الكلمة الاخبارية)

٩-للمزيد من المعلومات الاتصال على البريد الالكتروني
Contracts_najaf@yahoo.com

المعايير المطلوبة:-

اولا-الاهلية القانونية وتتضمن مايلي:-

١-الجنسية:ويتم العمل بها وفق المادة(٤،٤) من التعليمات لمقدمي العطاءات الواردة في الجزء الاول من الوثيقة

٢-تضارب المصالح: ويتم العمل بها وفق المادة (٢،٤ .د) من التعليمات لمقدمي العطاءات الواردة في الجزء الاول من الوثيقة

٣-قائمة الشركات المتلكئة والقائمة السوداء:ويتم التعامل معها وفق المادة(٢،٤ ، ج)من التعليمات لمقدمي العطاءات الواردة في الجزء الاول من الوثيقة

٤-المنع بموجب قرارات الامم المتحدة ومجلس الامن الدولي:ويتم التعامل معها وفق المادة (٤،٤ ، ب)من التعليمات لمقدمي العطاءات الواردة في الجزء الاول من الوثيقة .

ثانيا-السيولة المالية: فيما يخص السيولة المالية على مقدمي العطاءات الالتزام بالتعليمات ادناه:-

أ-تقديم كشف حساب مصرفي يبين حركة التدفق المالي لاخر سنة بمعنى اي يوم خلال (٣٦٥)يوم للفترة التي تسبق تاريخ غلق المناقصة استنادا على ما جاء بكتاب وزارة التخطيط/العقود الحكومية العامة/مكتب المساعدة المرسل عبر البريد الالكتروني الى قسم العقود جوابا على استفسار قسم العقود ذي العدد٣٧١٥في٢٠٢١/٧/٥ مبلغ السيولة المالية المطلوبة لهذا العمل بمقدار لا يقل عن (٦٥٦،٠٠٠،٠٠٠) دينار فقط (ستمائة وستة وخمسون مليون دينار عراقي لا غيرها) او (كفاءة مالية) (بالمبلغ المطلوب من خلال التسهيلات المصرفية وحسب التفاصيل المبينة في الوثيقة القياسية قبل يوم من موعد غلق المناقصة .

ب-ان يقدم المناقص تعهد بعدم ايقاف الاعمال لاسباب مالية ولحين وصول مبلغ الذرعات المنجزة الى مقدار مبلغ السيولة المالية المذكورة في اعلاه عند عدم قدرة الدائرة على صرف تلك السلف لاي سبب كان تاسيسا على ما جاء بتعليمات تنفيذ العقود الحكومية رقم(٢) لسنة٢٠١٤ الضوابط رقم١٢/ثانيا/٢/ج

ثالثا : معايير التاهيل الاخرى المطلوبة وتتضمن (الخبرة العامة ، الخبرة التخصصية ، الحسابات المالية الختامية ، معدل الايرادات المالية ، الكادر القيادي ، المعدات والاليات و الاهلية القانونية) : كما مبين بالجزء الثالث من وثيقة الاشغال للمشروع .

رابعا: يتم استبعاد العطاء اذا لم يلتزم مقدمه بما تتطلبه الوثيقة القياسية بكافة اجزاءها وعدم املاء المتطلبات المنصوص عليها بالقسم الرابع من الوثيقة وكما اشير الى ذلك صراحة بالشروط الخاصة المدرجة بوثيقة العمل وذلك عملا بما جاء بالفقرة (٤) من كتاب وزارة التخطيط / دائرة العقود الحكومية العامة / الاستشارات والتدريب ذي العدد ٨٩٥٩ في ٢٠١٩/٤/٢٦ .

الدكتور المهندس / ماجد عذاب الوائلي
محافظ النجف الاشرف

اعلان
الى الشريك / ثامر عبد الكريم علي
اقتضى حضورك الى بلدية التاجي لاجراء اجازت بناء على العقار المرقم ٢١٧
الشريكة
سحر محمود محمد

فقدان
فقدت مني الهوية الصادرة من نقابة المهندسين بأسم / جمال رفعت عزت – فمن يعثر عليها تسليمها الى جهة الاصدار .

مجلس القضاء الاعلى
رئاسة محكمة استئناف بغداد / الكرخ
دار القضاء الاول في الكاظمية
محكمة الاحوال الشخصية في الكاظمية
العدد : ٤١٤٦
التاريخ : ١٣ / ٣ / ٢٠٢٣
اعلان
بتاريخ ١٠ / ٣ / ٢٠٢٢ قدم السيد (علي عبد الكريم حسن) طلبا الى هذه المحكمة يروم فيه تنصيبه قيما على والده المفقود (عبد الكريم حسن نجم) الذي فقد بتاريخ ١٠ / ٥ / ٢٠٠٣ اثناء خروجه من داره في منطقة الكاظمية وسوف تقوم المحكمة باجراءات اصدار حجة الحجر والقيمومة فعلى من لديه اعتراض على ذلك الحضور الى المحكمة خلال ثلاثة ايام من تاريخ نشر هذا الاعلان في الجريدة .
القاضي
نور عدنان محمود

اعلان
الى / الشريك / ياسر رشيد خلف
اقتضى حضورك الى صندوق الاسكان العراقي الكائن في بعقوبة الجديدة مجاور مديرية بلديات بعقوبة وذلك لتثبيت اقرارك بالموافقة على قيام شريكك السيد (جعفر سلطان حسين) بالبناء على حصته المشاعة في القطعة المرقمة ٢٥ / ٢٤١٨ مقاطعة (١ / شرقي شفته) لغرض تسليفه قرض الاسكان وخلال مدة اقصاها خمسة عشر يوم داخل العراق وشهر خارج العراق من تاريخ نشر الاعلان وبعكسه سوف يسقط حقك في الاعتراض مستقبلا .
هاشم عبد الكريم عبد الله / مدير فرع ديالى

اعلان
الى / الشريك / خالد جاسم محمد
اقتضى حضورك الى صندوق الاسكان العراقي الكائن في بعقوبة الجديدة مجاور مديرية بلديات بعقوبة وذلك لتثبيت اقرارك بالموافقة على قيام شريكك (سهام هاشم حاتم) بالبناء على حصته المشاعة في القطعة المرقمة ٢ / ٩٩٥٢ مقاطعة (٣٩ كاطون) لغرض تسليفه قرض الاسكان وخلال مدة اقصاها خمسة عشر يوم داخل العراق وشهر خارج العراق من تاريخ نشر الاعلان وبعكسه سوف يسقط حقك في الاعتراض مستقبلا .
هاشم عبد الكريم عبد الله / مدير فرع ديالى

اعلان
الى / الشريك / محسن محمد نصيف
اقتضى حضورك الى صندوق الاسكان العراقي الكائن في بعقوبة الجديدة مجاور مديرية بلديات بعقوبة وذلك لتثبيت اقرارك بالموافقة على قيام شريكك السيد (أحمد مبارك عبد) بالبناء على حصته المشاعة في القطعة المرقمة ٩ / ٧٠٨ مقاطعة (١٦ / ابو عرابيد) لغرض تسليفه قرض الاسكان وخلال مدة اقصاها خمسة عشر يوم داخل العراق وشهر خارج العراق من تاريخ نشر الاعلان وبعكسه سوف يسقط حقك في الاعتراض مستقبلا .
هاشم عبد الكريم عبد الله / مدير فرع ديالى

محافظة النجف الاشرف
هيئة الاعمار / قسم العقود

العدد/٥٠٦٥
التاريخ/ ٢٠٢٣/٣/١٣

م/اعلان رقم (١ /٢٠٢٣)
ضمن تخصيصات مشاريع تنمية الاقاليم لعام٢٠٢١

يسر محافظة النجف الاشرف /هيئة الاعمار دعوة مقدمي العطاءات المؤهلين وذوي الخبرة لتقديم عطاءاتهم لتنفيذ مشروع (القوسي- النجف الجنوبي) المدرج ضمن مشاريع تنمية الاقاليم لعام٢٠٢١ضمن المشروع الرئيسي (القوسي- النجف الجنوبي) بالتبويب(٥٧-١-٣-١-٣-٢-٢ ٠) بكلفة تخمينية مقداره (٥٩،١٨٤،٢٥٠،٠٠٠) دينار فقط (تسعة وخمسون مليار ومائة واربعة وثمانون مليون ومائتان وخمسون الف دينار عراقي فقط لا غيرها) وبمدة تنفيذ (٧٣٠ يوما) (سبعمائة وثلاثون يوما) فعلى الراغبين بالاشتراك في المناقصة الدولية من الشركات والمقاولين المصنفين العراقيين والشركات الاجنبية من ذوي الخبرة والاختصاص تقديم عطاءاتهم خلال اوقات الدوام الرسمي الى العنوان المبين في ادناه بعد شراء وثيقة المناقصة بمبلغ قدره (٥٠٠،٠٠٠) خمسمائة الف دينار عراقي فقط لاغيرها غير قابل للرد والذين تنطبق عليهم الشروط المبينة لاحقا.

١-على مقدمي العطاءات تقديم عطاءاتهم على العنوان التالي / محافظة النجف الاشرف –حي الفرات/هيئة الاعمار –لجنة فتح العطاءات الاولى ،على ان تقدم عطاءاتهم في داخل ظروف مغلقة ومختومة ومثبت عليها اسم مقدم العطاء وعنوانه الالكتروني ورقم الهاتف واسم ورقم المناقصة ، على ان تتضمن جميع العطاءات المقدمة مايلي:-

أ-التامينات الاولية على ان لا تقل عن (٥٩٢،٠٠٠،٠٠٠)دينار عراقي فقط(خمسمائة واثنان وتسعون مليون دينارعراقي لاغيرها) وتكون بشكل صك مصدق او سفتجة او خطاب ضمان نافذ لغاية(١٢٠يوم) من تاريخ غلق المناقصة

ب-كتاب عدم الممانعة من الاشتراك في المناقصة صادر من الهيئة العامة للضرائب.

ج-شهادة تأسيس للشركات الأجنبية فقط

د-هوية تسجيل وتصنيف المقاولين لا تقل عن (انشائية ممتازة)

هـ-وصل شراء وثائق المناقصة

٢-ان تاريخ بدأ بيع وثائق العطاءات هو يوم(الاثنين) المصادف٢٠٢٣/٣/١٣ وان اخر موعد لبيع وثائق وغلق المناقصة سيكون الساعة الثانية عشر ظهرا من يوم (الخميس) المصادف ٢٠٢٣/٣/٣٠ وسيتم فتح العطاءات بشكل علني في نفس يوم الغلق امام من يرغب بالحضور من مقدمي العطاءات واذا صادف يوم فتح العطاءات عطلة رسمية فيؤجل الى اليوم الذي يليه وسوف يهمل اي عطاء يتم تقديمه بعد موعد غلق المناقصة .

٣-لايسمح للشركات بشراء وثائق المناقصة اذا كان المتقدم شركتين اواكثر بعقد شراكة

٤-سيتم عقد مؤتمر خاص بالاجابة على استفسارات المشاركين في المناقصة عند الساعة (الحادية عشر ظهرا) في يوم (الخميس) المصادف ٢٠٢٣/٣/٢٣ في محافظة النجف الاشرف/هيئة الاعمار-قاعة الاجتماعات

٥-يتحمل من ترسو عليه المناقصة اجور النشر والاعلان

٦-ان جهة التعاقد غير ملزمة بقبول اوطأ العطاءات

٧-ان المناقصة لهذا المشروع نشرت في الصحف الوطنية (جريدة الشرق،جريدة العراق الاخبارية،جريدة الكلمة الاخبارية)

٨-يغلق بيع العطاءات (الصندوق)الساعة الثانية عشر ظهرا من كل يوم .

٩-للمزيد من المعلومات الاتصال على البريد الالكتروني
Contracts_najaf@yahoo.com

المعايير المطلوبة:-

اولا-الاهلية القانونية وتتضمن مايلي:-

١-الجنسية:وفقا للمادة(٢,٤) من التعليمات لمقدمي العطاءات الواردة في القسم الاول من الوثيقة

٢-تضارب المصالح: ويتم العمل بها وفق المادة (٣,٤) من التعليمات لمقدمي العطاءات الواردة في القسم الاول من الوثيقة

٣-قائمة الشركات المتلكئة والقائمة السوداء:ويتم التعامل معها وفق المادة(٧,٤، أ)من التعليمات لمقدمي العطاءات الواردة في القسم الاول من الوثيقة

٤-المنع بموجب قرارات الامم المتحدة ومجلس الامن الدولي:ويتم التعامل معها وفق المادة (٧،٤ ، ب)من التعليمات لمقدمي العطاءات الواردة في القسم الاول من الوثيقة .

ثانيا-السيولة المالية: فيما يخص السيولة المالية على مقدمي العطاءات الالتزام بالتعليمات ادناه:-

أ-تقديم كشف حساب مصرفي يبين حركة التدفق المالي لاخر سنة بمعنى اي يوم خلال (٣٦٥)يوم للفترة التي تسبق تاريخ غلق المناقصة استنادا على ما جاء بكتاب وزارة التخطيط/العقود الحكومية العامة/مكتب المساعدة المرسل عبر البريد الالكتروني الى قسم العقود جوابا على استفسار قسم العقود ذي العدد٣٧١٥في٢٠٢١/٧/٥ مبلغ السيولة المالية المطلوبة لهذا العمل بمقدار لا يقل عن (٧,٢٩٧,٠٠٠,٠٠٠) دينار فقط (سبعة مليارات ومائتان وسبعة وتسعون مليون دينار عراقي لا غيرها) او (كفاءة مالية) (بالمبلغ المطلوب من خلال التسهيلات المصرفية وحسب التفاصيل المبينة في الوثيقة القياسية قبل يوم من موعد غلق المناقصة .

ب-ان يقدم المناقص تعهد بعدم ايقاف الاعمال لاسباب مالية ولحين وصول مبلغ الذرعات المنجزة الى مقدار مبلغ السيولة المالية المذكورة في اعلاه عند عدم قدرة الدائرة على صرف تلك السلف لاي سبب كان تاسيسا على ما جاء بتعليمات تنفيذ العقود الحكومية رقم(٢) لسنة٢٠١٤ الضوابط رقم١٢/ثانيا/٢/ج

ثالثا : معايير التاهيل الاخرى المطلوبة وتتضمن (الخبرة العامة ، الخبرة التخصصية ، الحسابات المالية الختامية ، معدل الايرادات المالية ، الكادر القيادي ، المعدات والاليات و الاهلية القانونية) : كما مبين بالجزء الثالث من وثيقة الاشغال للمشروع .

رابعا: يتم استبعاد العطاء اذا لم يلتزم مقدمه بما تتطلبه الوثيقة القياسية بكافة اجزاءها وعدم املاء المتطلبات المنصوص عليها بالقسم الرابع من الوثيقة وكما اشير الى ذلك صراحة بالشروط الخاصة المدرجة بوثيقة العمل وذلك عملا بما جاء بالفقرة (٤) من كتاب وزارة التخطيط / دائرة العقود الحكومية العامة / الاستشارات والتدريب ذي العدد ٨٩٥٩ في ٢٠١٩/٤/٢٦ .

الدكتور المهندس / ماجد عذاب الوائلي
محافظ النجف الاشرف

محافظة النجف الاشرف
هيئة الاعمار / قسم العقود

العدد/٥٠٦٩
التاريخ/ ٢٠٢٣/٣/١٣

م/اعلان رقم (٨ /٢٠٢٣)
مشاريع محافظة النجف الاشرف ضمن قانون (الدعم الطارئ للامن الغذائي والتنمية رقم (٢)لسنة ٢٠٢٢)

يسر محافظة النجف الاشرف /هيئة الاعمار دعوة مقدمي العطاءات المؤهلين وذوي الخبرة لتقديم عطاءاتهم لتنفيذ مشروع (تاهيل شارع الشريط (حي العسكري والمكرمة) وشارع المطحنة والشارع الترابي الرابط بين نهاية حي العسكري (شارع السبيس)وقرية الغدير) المدرج ضمن مشاريع محافظة النجف الاشرف قانون (الدعم الطارئ للامن الغذائي والتنمية رقم (٢) لسنة ٢٠٢٢) بالتبويب (٥٧ – ١ – ٤ – ١٣ – ١٨ – ٢٢٣ – ٢) بكلفة تخمينية مقداره (٧،٣٢٧،٨٥٩،٥٠٠) دينار فقط (سبعة مليار وثلاثمائة وسبعة وعشرون مليون وثمانمائة وتسعة وخمسون الف وخمسمائة دينار عراقي فقط لا غيرها) وبمدة تنفيذ (٢٥٠ يوما) (مائتان وخمسون يوما) فعلى الراغبين بالاشتراك في المناقصة الدولية من الشركات والمقاولين المصنفين العراقيين والشركات الاجنبية من ذوي الخبرة والاختصاص تقديم عطاءاتهم خلال اوقات الدوام الرسمي الى العنوان المبين في ادناه بعد شراء وثيقة المناقصة بمبلغ قدره (٣٠٠،٠٠٠) ثلاثمائة الف دينار عراقي فقط لاغيرها غير قابل للرد والذين تنطبق عليهم الشروط المبينة لاحقا.

١-على مقدمي العطاءات تقديم عطاءاتهم على العنوان التالي / محافظة النجف الاشرف –حي الفرات/هيئة الاعمار –لجنة فتح العطاءات الثالثة ،على ان تقدم عطاءاتهم في داخل ظروف مغلقة ومختومة ومثبت عليها اسم مقدم العطاء وعنوانه الالكتروني ورقم الهاتف واسم ورقم المناقصة ، على ان تتضمن جميع العطاءات المقدمة مايلي:-

أ-التامينات الاولية على ان لا تقل عن (٧٣،٥٠٠،٠٠٠)دينار عراقي فقط(ثلاثة وسبعون مليون وخمسمائة الف دينارعراقي لاغيرها) وتكون بشكل صك مصدق او سفتجة او خطاب ضمان نافذ لغاية(١٢٠يوم) من تاريخ غلق المناقصة

ج-كتاب عدم الممانعة من الاشتراك في المناقصة صادر من الهيئة العامة للضرائب.

د-شهادة تأسيس للشركات الأجنبية فقط

هـ-هوية تسجيل وتصنيف المقاولين لا تقل عن (انشائية رابعة)

و-وصل شراء وثائق المناقصة

٢-ان تاريخ بدأ بيع وثائق العطاءات هو يوم(الثلاثاء) المصادف٢٠٢٣/٣/١٤ وان اخر موعد لبيع وثائق وغلق المناقصة سيكون الساعة الثانية عشر ظهرا من يوم (الاحد) المصادف ٢٠٢٣/٤/٢ وسيتم فتح العطاءات بشكل علني في نفس يوم الغلق امام من يرغب بالحضور من مقدمي العطاءات واذا صادف يوم فتح العطاءات عطلة رسمية فيؤجل الى اليوم الذي يليه وسوف يهمل اي عطاء يتم تقديمه بعد موعد غلق المناقصة .

٣-لايسمح للشركات بشراء وثائق المناقصة اذا كان المتقدم شركتين اواكثر بعقد شراكة

٤-سيتم عقد مؤتمر خاص بالاجابة على استفسارات المشاركين في المناقصة عند الساعة (الحادية عشر ظهرا) في يوم (الاربعاء) المصادف ٢٠٢٣/٣/٢٦ في محافظة النجف الاشرف/هيئة الاعمار-قاعة الاجتماعات

٥-يتحمل من ترسو عليه المناقصة اجور النشر والاعلان

٦-ان جهة التعاقد غير ملزمة بقبول اوطأ العطاءات

٧-يغلق بيع العطاءات (الصندوق)الساعة الثانية عشر ظهرا من كل يوم .

٨-ان المناقصة لهذا المشروع نشرت في الصحف الوطنية (جريدة الشرق،جريدة العراق الاخبارية،جريدة الكلمة الاخبارية)

٩-للمزيد من المعلومات الاتصال على البريد الالكتروني
Contracts_najaf@yahoo.com

المعايير المطلوبة:-

اولا-الاهلية القانونية وتتضمن مايلي:-

١-الجنسية:ويتم العمل بها وفق المادة(٤,٤) من التعليمات لمقدمي العطاءات الواردة في الجزء الاول من الوثيقة

٢-تضارب المصالح: ويتم العمل بها وفق المادة (٢,٤ .د) من التعليمات لمقدمي العطاءات الواردة في الجزء الاول من الوثيقة

٣-قائمة الشركات المتلكئة والقائمة السوداء:ويتم التعامل معها وفق المادة(٢،٤ ، ج)من التعليمات لمقدمي العطاءات الواردة في الجزء الاول من الوثيقة

٤-المنع بموجب قرارات الامم المتحدة ومجلس الامن الدولي:ويتم التعامل معها وفق المادة (٤،٤ ، ب)من التعليمات لمقدمي العطاءات الواردة في الجزء الاول من الوثيقة .

ثانيا-السيولة المالية: فيما يخص السيولة المالية على مقدمي العطاءات الالتزام بالتعليمات ادناه:-

أ-تقديم كشف حساب مصرفي يبين حركة التدفق المالي لاخر سنة بمعنى اي يوم خلال (٣٦٥)يوم للفترة التي تسبق تاريخ غلق المناقصة استنادا على ما جاء بكتاب وزارة التخطيط/العقود الحكومية العامة/مكتب المساعدة المرسل عبر البريد الالكتروني الى قسم العقود جوابا على استفسار قسم العقود ذي العدد٣٧١٥في٢٠٢١/٧/٥ مبلغ السيولة المالية المطلوبة لهذا العمل بمقدار لا يقل عن (١,٢٣٢,٠٠٠,٠٠٠) دينار فقط (مليار ومئتان واثنان وثلاثون دينار عراقي لا غيرها) او (كفاءة مالية) (بالمبلغ المطلوب من خلال التسهيلات المصرفية وحسب التفاصيل المبينة في الوثيقة القياسية قبل يوم من موعد غلق المناقصة .

ب-ان يقدم المناقص تعهد بعدم ايقاف الاعمال لاسباب مالية ولحين وصول مبلغ الذرعات المنجزة الى مقدار مبلغ السيولة المالية المذكورة في اعلاه عند عدم قدرة الدائرة على صرف تلك السلف لاي سبب كان تاسيسا على ما جاء بتعليمات تنفيذ العقود الحكومية رقم(٢) لسنة٢٠١٤ الضوابط رقم١٢/ثانيا/٢/ج

ثالثا : معايير التاهيل الاخرى المطلوبة وتتضمن (الخبرة العامة ، الخبرة التخصصية ، الحسابات المالية الختامية ، معدل الايرادات المالية ، الكادر القيادي ، المعدات والاليات و الاهلية القانونية) : كما مبين بالجزء الثالث من وثيقة الاشغال للمشروع .

رابعا: يتم استبعاد العطاء اذا لم يلتزم مقدمه بما تتطلبه الوثيقة القياسية بكافة اجزاءها وعدم املاء المتطلبات المنصوص عليها بالقسم الرابع من الوثيقة وكما اشير الى ذلك صراحة بالشروط الخاصة المدرجة بوثيقة العمل وذلك عملا بما جاء بالفقرة (٤) من كتاب وزارة التخطيط / دائرة العقود الحكومية العامة / الاستشارات والتدريب ذي العدد ٨٩٥٩ في ٢٠١٩/٤/٢٦ .

الدكتور المهندس / ماجد عذاب الوائلي
محافظ النجف الاشرف

محكمة جنح الكرادة
العدد / ٤٠٦ / ج / ٢٠٢٣
اعلان
الى المتهم الهارب/ كريم كاظم حجيل
بالنظر لمجهولية محل اقامتك في الوقت الحاضر وحسب ماورد باشعار القائم بالتبليغ قررت هذه المحكمة تبليغك اعلانا بصحيفتين محليتين يوميتين للحضور على موعد المحاكمة المصادف يوم ١٦ / ٤ / ٢٠٢٣ وفي حالة عدم حضورك او ارسال من ينوب عنك قانونا سوف تجري محاكمتك غيابيا وعلنا وفق احكام المادة ٤٥٩ من قانون العقوبات وحسب القانون
القاضي/ ضياء عبد الحسن كاظم

محكمة بداءة الكرادة
العدد/ ٤٤٩٤ / ب/ ٢٠٢٢
اعلان
الى المدعى عليه/ اركان سنان عبد الجبار
أقام المدعون/ اسامة ونامق اولاد مبدر نامق ومبدر نامق نجيب الدعوى البدائية المرقمة اعلاه والتي يطلبون فيها الحكم بمبلغ مقداره (٢٥٠٠٠٠٠٠) خمسة وعشرون مليون دينار مع المدعى عليه الثاني نؤاس غالب عباس عن بدلات الايجار للفترة من ١ / ١ / ٢٠١٨ ولغاية تاريخ اقامة الدعوى في ٢٧/ ١١/ ٢٠٢٢ ولمجهولية محل اقامتك حسب شرح القائم بالتبليغ قرر تبليغك اعلانا بصحيفتين محليتين يوميتين للحضور الى هذه المحكمة على موعد المرافعة الموافق يوم ٢٣/ ٣/ ٢٠٢٣ عليه وعند عدم حضورك او حضور من ينوب عنك قانونا على موعد المرافعة الموافق اعلاه ستجري المرافعة بحقك غيابا وعلنا وفق الاصول
القاضي/ غانم عبد الله زناد
قاضي اول دار القضاء في الكرادة

محكمة جنح الكرادة
العدد / ٣٣٢ / ج/ ٢٠٢٣
اعلان
الى المحكوم/ رائد عادل شريف
اصدرت هذه المحكمة حكما غيابيا في الدعوى المرقمة اعلاه والمؤرخ ١٢ / ٣/ ٢٠٢٣ يقضي بالحكم عليك بعقوبه الحبس البسيط لمدة ستة اشهر وفق المادة ٤٥٩/ ١ من قانون جوازات السفر ولمجهولية محل اقامتك لذا تقرر تبليغك بصفحتين محليتين بالحكم المذكور وعند عدم الطعن به سيكتسب الحكم درجة البتات
القاضي/ ضياء عبد الحسن كاظم

محكمة البداءة في ناحية الوجدة
العدد / ١٣٥/ب/ ٢٠٢٠
اعلان
الى المدعي عليها/ هناء عبد الوهاب محمود
اصدرت هذه المحكمة بحقك غيابيا في الدعوى المرقمة اعلاه بتاريخ ١/ ٢/ ٢٠٢٣ يقضي فيه بكشف انعدام الاثر القانوني للقرار المتخذ من هذه المحكمة بتاريخ ٢٨/ ٧/ ٢٠٢٢ والحكم بازالة شيوع العقار المرقم (١ / ٧٤٥ م ١ اللج) بيعا وتوزيع صافي الثمن بين الشركاء كلا حسب سهامة ولمجهولية محل اقامتك حسب شرح القائم بالتبليغ بارتحالك الى جهة مجهولة لذا تقرر تبليغك اعلانا بصحفتين رسميتين بقرار الحكم اعلاه وفي حال عدم حضوركم او الاعتراض سوف يكتسب القرار الدرجة القطعية وفق الاصول
القاضي / جعفر كاظم المالكي

محافظة النجف الاشرف
هيئة الاعمار / قسم العقود

العدد/٥٠٧٠
التاريخ/ ٢٠٢٣/٣/١٣

م/اعلان رقم (٩ /٢٠٢٣)
مشاريع محافظة النجف الاشرف ضمن قانون (الدعم الطارئ للامن الغذائي والتنمية رقم (٢)لسنة ٢٠٢٢)

يسر محافظة النجف الاشرف /هيئة الاعمار دعوة مقدمي العطاءات المؤهلين وذوي الخبرة لتقديم عطاءاتهم لتنفيذ مشروع (تجهيز ونصب مجمع ماء مع انشاء محطات سحب ومد شبكات في قضاء المشخاب) المدرج ضمن مشاريع محافظة النجف الاشرف قانون (الدعم الطارئ للامن الغذائي والتنمية رقم (٢)لسنة ٢٠٢٢) بالتبويب (٥٧ – ١ – ٤ – ١٣ – ١٨ – ٢٢٣ – ٢) بكلفة تخمينية مقداره (٥،٠٢٦،٦٠٠،٠٠٠) دينار فقط (خمسة مليار وستة وعشرون مليون وستمائة الف دينار عراقي فقط لا غيرها) وبمدة تنفيذ (٣٠٠ يوما) (ثلاثمائة يوما) فعلى الراغبين بالاشتراك في المناقصة الدولية من الشركات والمقاولين المصنفين العراقيين والشركات الاجنبية من ذوي الخبرة والاختصاص تقديم عطاءاتهم خلال اوقات الدوام الرسمي الى العنوان المبين في ادناه بعد شراء وثيقة المناقصة بمبلغ قدره (٣٠٠،٠٠٠) ثلاثمائة الف دينار عراقي فقط لاغيرها غير قابل للرد والذين تنطبق عليهم الشروط المبينة لاحقا.

١-على مقدمي العطاءات تقديم عطاءاتهم على العنوان التالي / محافظة النجف الاشرف –حي الفرات/هيئة الاعمار –لجنة فتح العطاءات الثالثة ،على ان تقدم عطاءاتهم في داخل ظروف مغلقة ومختومة ومثبت عليها اسم مقدم العطاء وعنوانه الالكتروني ورقم الهاتف واسم ورقم المناقصة ، على ان تتضمن جميع العطاءات المقدمة مايلي:-

أ-التامينات الاولية على ان لا تقل عن (٥٠،٥٠٠،٠٠٠)دينار عراقي فقط(خمسون مليون وخمسمائة الف دينارعراقي لاغيرها) وتكون بشكل صك مصدق او سفتجة او خطاب ضمان نافذ لغاية(١٢٠يوم) من تاريخ غلق المناقصة

ج-كتاب عدم الممانعة من الاشتراك في المناقصة صادر من الهيئة العامة للضرائب.

د-شهادة تأسيس للشركات الأجنبية فقط

هـ-هوية تسجيل وتصنيف المقاولين لا تقل عن (انشائية رابعة)

و-وصل شراء وثائق المناقصة

٢-ان تاريخ بدأ بيع وثائق العطاءات هو يوم(الاربعاء) المصادف٢٠٢٣/٣/١٥ وان اخر موعد لبيع وثائق وغلق المناقصة سيكون الساعة الثانية عشر ظهرا من يوم (الاثنين) المصادف ٢٠٢٣/٤/٣ وسيتم فتح العطاءات بشكل علني في نفس يوم الغلق امام من يرغب بالحضور من مقدمي العطاءات واذا صادف يوم فتح العطاءات عطلة رسمية فيؤجل الى اليوم الذي يليه وسوف يهمل اي عطاء يتم تقديمه بعد موعد غلق المناقصة .

٣-لايسمح للشركات بشراء وثائق المناقصة اذا كان المتقدم شركتين اواكثر بعقد شراكة

٤-سيتم عقد مؤتمر خاص بالاجابة على استفسارات المشاركين في المناقصة عند الساعة (الحادية عشر ظهرا) في يوم (الاثنين) المصادف ٢٠٢٣/٣/٢٧ في محافظة النجف الاشرف/هيئة الاعمار-قاعة الاجتماعات

٥-يتحمل من ترسو عليه المناقصة اجور النشر والاعلان

٦-ان جهة التعاقد غير ملزمة بقبول اوطأ العطاءات

٧-يغلق بيع العطاءات (الصندوق)الساعة الثانية عشر ظهرا من كل يوم .

٨-ان المناقصة لهذا المشروع نشرت في الصحف الوطنية (جريدة الشرق،جريدة العراق الاخبارية،جريدة الكلمة الاخبارية)

٩-للمزيد من المعلومات الاتصال على البريد الالكتروني
Contracts_najaf@yahoo.com

المعايير المطلوبة:-

اولا-الاهلية القانونية وتتضمن مايلي:-

١-الجنسية:ويتم العمل بها وفق المادة(٤،٤) من التعليمات لمقدمي العطاءات الواردة في الجزء الاول من الوثيقة

٢-تضارب المصالح: ويتم العمل بها وفق المادة (٢،٤ .د) من التعليمات لمقدمي العطاءات الواردة في الجزء الاول من الوثيقة

٣-قائمة الشركات المتلكئة والقائمة السوداء:ويتم التعامل معها وفق المادة(٢،٤ ، ج)من التعليمات لمقدمي العطاءات الواردة في الجزء الاول من الوثيقة

٤-المنع بموجب قرارات الامم المتحدة ومجلس الامن الدولي:ويتم التعامل معها وفق المادة (٤،٤ ، ب)من التعليمات لمقدمي العطاءات الواردة في الجزء الاول من الوثيقة .

ثانيا-السيولة المالية: فيما يخص السيولة المالية على مقدمي العطاءات الالتزام بالتعليمات ادناه:-

أ-تقديم كشف حساب مصرفي يبين حركة التدفق المالي لاخر سنة بمعنى اي يوم خلال (٣٦٥)يوم للفترة التي تسبق تاريخ غلق المناقصة استنادا على ما جاء بكتاب وزارة التخطيط/العقود الحكومية العامة/مكتب المساعدة المرسل عبر البريد الالكتروني الى قسم العقود جوابا على استفسار قسم العقود ذي العدد٣٧١٥في٢٠٢١/٧/٥ مبلغ السيولة المالية المطلوبة لهذا العمل بمقدار لا يقل عن (٧٥٤,٠٠٠,٠٠٠) دينار فقط (سبعمائة واربعة وخمسون مليون دينار عراقي لا غيرها) او (كفاءة مالية) (بالمبلغ المطلوب من خلال التسهيلات المصرفية وحسب التفاصيل المبينة في الوثيقة القياسية قبل يوم من موعد غلق المناقصة .

ب-ان يقدم المناقص تعهد بعدم ايقاف الاعمال لاسباب مالية ولحين وصول مبلغ الذرعات المنجزة الى مقدار مبلغ السيولة المالية المذكورة في اعلاه عند عدم قدرة الدائرة على صرف تلك السلف لاي سبب كان تاسيسا على ما جاء بتعليمات تنفيذ العقود الحكومية رقم(٢) لسنة٢٠١٤ الضوابط رقم١٢/ثانيا/٢/ج

ثالثا : معايير التاهيل الاخرى المطلوبة وتتضمن (الخبرة العامة ، الخبرة التخصصية ، الحسابات المالية الختامية ، معدل الايرادات المالية ، الكادر القيادي ، المعدات والاليات و الاهلية القانونية) : كما مبين بالجزء الثالث من وثيقة الاشغال للمشروع .

رابعا: يتم استبعاد العطاء اذا لم يلتزم مقدمه بما تتطلبه الوثيقة القياسية بكافة اجزاءها وعدم املاء المتطلبات المنصوص عليها بالقسم الرابع من الوثيقة وكما اشير الى ذلك صراحة بالشروط الخاصة المدرجة بوثيقة العمل وذلك عملا بما جاء بالفقرة (٤) من كتاب وزارة التخطيط / دائرة العقود الحكومية العامة / الاستشارات والتدريب ذي العدد ٨٩٥٩ في ٢٠١٩/٤/٢٦ .

الدكتور المهندس / ماجد عذاب الوائلي
محافظ النجف الاشرف

محافظة النجف الاشرف
هيئة الاعمار / قسم العقود

العدد/٥٠٦٧
التاريخ/ ٢٠٢٣/٣/١٣

م/اعلان رقم (١٢ /٢٠٢٣)
مشاريع محافظة النجف الاشرف ضمن قانون (الدعم الطارئ للامن الغذائي والتنمية رقم (٢)لسنة ٢٠٢٢)

يسر محافظة النجف الاشرف /هيئة الاعمار دعوة مقدمي العطاءات المؤهلين وذوي الخبرة لتقديم عطاءاتهم لتنفيذ مشروع (تأهيل شارع الممتد من طريق نجف كوفة- معمل سمنت الكوفة) المدرج ضمن مشاريع محافظة النجف الاشرف قانون (الدعم الطارئ للامن الغذائي والتنمية رقم (٢)لسنة ٢٠٢٢) بالتبويب (٥٧ – ١ – ٤ – ١٣ – ١٨ – ٢٢٣ – ٢) بكلفة تخمينية مقداره (١٣،٠٤٧،٩٨٣،٠٠٠) دينار فقط (ثلاثة عشر مليار وسبعة واربعون مليون وتسعمائة وثلاثة وثمانون الف دينار عراقي فقط لا غيرها) وبمدة تنفيذ (٥٠٠ يوما) (خمسمائة يوما) فعلى الراغبين بالاشتراك في المناقصة الدولية من الشركات والمقاولين المصنفين العراقيين والشركات الاجنبية من ذوي الخبرة والاختصاص تقديم عطاءاتهم خلال اوقات الدوام الرسمي الى العنوان المبين في ادناه بعد شراء وثيقة المناقصة بمبلغ قدره (٣٥٠،٠٠٠) ثلاثمائة وخمسون الف دينار عراقي فقط لاغيرها غير قابل للرد والذين تنطبق عليهم الشروط المبينة لاحقا.

١-على مقدمي العطاءات تقديم عطاءاتهم على العنوان التالي / محافظة النجف الاشرف –حي الفرات/هيئة الاعمار –لجنة فتح العطاءات الثالثة ،على ان تقدم عطاءاتهم في داخل ظروف مغلقة ومختومة ومثبت عليها اسم مقدم العطاء وعنوانه الالكتروني ورقم الهاتف واسم ورقم المناقصة ، على ان تتضمن جميع العطاءات المقدمة مايلي:-

أ-التامينات الاولية على ان لا تقل عن (١٣٠،٥٠٠،٠٠٠)دينار عراقي فقط(مائة وثلاثون مليون وخمسمائة الف دينارعراقي لاغيرها) وتكون بشكل صك مصدق او سفتجة او خطاب ضمان نافذ لغاية(١٢٠يوم) من تاريخ غلق المناقصة

ج-كتاب عدم الممانعة من الاشتراك في المناقصة صادر من الهيئة العامة للضرائب.

د-شهادة تأسيس للشركات الأجنبية فقط

هـ-هوية تسجيل وتصنيف المقاولين لا تقل عن (انشائية ثالثة)

و-وصل شراء وثائق المناقصة

٢-ان تاريخ بدأ بيع وثائق العطاءات هو يوم(الخميس) المصادف٢٠٢٣/٣/١٦ وان اخر موعد لبيع وثائق وغلق المناقصة سيكون الساعة الثانية عشر ظهرا من يوم (الاحد) المصادف ٢٠٢٣/٤/٩ وسيتم فتح العطاءات بشكل علني في نفس يوم الغلق امام من يرغب بالحضور من مقدمي العطاءات واذا صادف يوم فتح العطاءات عطلة رسمية فيؤجل الى اليوم الذي يليه وسوف يهمل اي عطاء يتم تقديمه بعد موعد غلق المناقصة .

٣-لايسمح للشركات بشراء وثائق المناقصة اذا كان المتقدم شركتين اواكثر بعقد شراكة

٤-سيتم عقد مؤتمر خاص بالاجابة على استفسارات المشاركين في المناقصة عند الساعة (الحادية عشر ظهرا) في يوم (الاحد) المصادف ٢٠٢٣/٤/٢ في محافظة النجف الاشرف/هيئة الاعمار-قاعة الاجتماعات

٥-يتحمل من ترسو عليه المناقصة اجور النشر والاعلان

٦-ان جهة التعاقد غير ملزمة بقبول اوطأ العطاءات

٧-يغلق بيع العطاءات (الصندوق)الساعة الثانية عشر ظهرا من كل يوم .

٨-ان المناقصة لهذا المشروع نشرت في الصحف الوطنية (جريدة الشرق،جريدة العراق الاخبارية،جريدة الكلمة الاخبارية)

٩-للمزيد من المعلومات الاتصال على البريد الالكتروني
Contracts_najaf@yahoo.com

المعايير المطلوبة:-

اولا-الاهلية القانونية وتتضمن مايلي:-

١-الجنسية:ويتم العمل بها وفق المادة(٤،٤) من التعليمات لمقدمي العطاءات الواردة في الجزء الاول من الوثيقة

٢-تضارب المصالح: ويتم العمل بها وفق المادة (٢،٤ .د) من التعليمات لمقدمي العطاءات الواردة في الجزء الاول من الوثيقة

٣-قائمة الشركات المتلكئة والقائمة السوداء:ويتم التعامل معها وفق المادة(٢،٤ ، ج)من التعليمات لمقدمي العطاءات الواردة في الجزء الاول من الوثيقة

٤-المنع بموجب قرارات الامم المتحدة ومجلس الامن الدولي:ويتم التعامل معها وفق المادة (٤،٤ ، ب)من التعليمات لمقدمي العطاءات الواردة في الجزء الاول من الوثيقة .

ثانيا-السيولة المالية: فيما يخص السيولة المالية على مقدمي العطاءات الالتزام بالتعليمات ادناه:-

أ-تقديم كشف حساب مصرفي يبين حركة التدفق المالي لاخر سنة بمعنى اي يوم خلال (٣٦٥)يوم للفترة التي تسبق تاريخ غلق المناقصة استنادا على ما جاء بكتاب وزارة التخطيط/العقود الحكومية العامة/مكتب المساعدة المرسل عبر البريد الالكتروني الى قسم العقود جوابا على استفسار قسم العقود ذي العدد٣٧١٥في٢٠٢١/٧/٥ مبلغ السيولة المالية المطلوبة لهذا العمل بمقدار لا يقل عن (١,١٧٥,٠٠٠,٠٠٠) دينار فقط (مليار ومائة وخمسة وسبعون مليون دينار عراقي لا غيرها) او (كفاءة مالية) (بالمبلغ المطلوب من خلال التسهيلات المصرفية وحسب التفاصيل المبينة في الوثيقة القياسية قبل يوم من موعد غلق المناقصة .

ب-ان يقدم المناقص تعهد بعدم ايقاف الاعمال لاسباب مالية ولحين وصول مبلغ الذرعات المنجزة الى مقدار مبلغ السيولة المالية المذكورة في اعلاه عند عدم قدرة الدائرة على صرف تلك السلف لاي سبب كان تاسيسا على ما جاء بتعليمات تنفيذ العقود الحكومية رقم(٢) لسنة٢٠١٤ الضوابط رقم١٢/ثانيا/٢/ج

ثالثا : معايير التاهيل الاخرى المطلوبة وتتضمن (الخبرة العامة ، الخبرة التخصصية ، الحسابات المالية الختامية ، معدل الايرادات المالية ، الكادر القيادي ، المعدات والاليات و الاهلية القانونية) : كما مبين بالجزء الثالث من وثيقة الاشغال للمشروع .

رابعا: يتم استبعاد العطاء اذا لم يلتزم مقدمه بما تتطلبه الوثيقة القياسية بكافة اجزاءها وعدم املاء المتطلبات المنصوص عليها بالقسم الرابع من الوثيقة وكما اشير الى ذلك صراحة بالشروط الخاصة المدرجة بوثيقة العمل وذلك عملا بما جاء بالفقرة (٤) من كتاب وزارة التخطيط / دائرة العقود الحكومية العامة / الاستشارات والتدريب ذي العدد ٨٩٥٩ في ٢٠١٩/٤/٢٦ .

الدكتور المهندس / ماجد عذاب الوائلي
محافظ النجف الاشرف

وزارة الداخلية
مديرية الاحوال المدنية والجوازات
وكالة الوزارة للشؤون والاقامة
مديرية الاحوال المدنية والجوازات والاقامة – ديالى
اعلان
قدم (قاسم أسود كاظم) الدعوى لتبديل (لقبه) من (الحجماوي) الى (الزبيدي) فمن لديه حق الاعتراض على ذلك مراجعة هذه المديرية خلال مدة اقصاها (خمسة عشر يوما) وفق المادة (٢٢) من قانون البطاقة الوطنية الموحدة رقم (٣) لسنة ٢٠١٦ .
اللواء / رياض جندي الكعبي
المدير العام / وكالة
قسم شؤون الاحوال المدنية
الواقعات

وزارة الداخلية
مديرية الاحوال المدنية والجوازات
وكالة الوزارة للشؤون والاقامة
مديرية الاحوال المدنية والجوازات والاقامة – ديالى
اعلان
قدم (حسين أسود كاظم) الدعوى لتبديل (لقبه) من (الحجماوي) الى (الزبيدي) فمن لديه حق الاعتراض على ذلك مراجعة هذه المديرية خلال مدة اقصاها (خمسة عشر يوما) وفق المادة (٢٢) من قانون البطاقة الوطنية الموحدة رقم (٣) لسنة ٢٠١٦ .
اللواء / رياض جندي الكعبي
المدير العام / وكالة
قسم شؤون الاحوال المدنية
الواقعات

مجلس القضاء الاعلى
رئاسة محكمة استئناف ديالى
محكمة الاحوال الشخصية في بعقوبة
العدد : ٨٦٣ / ش٣ / ٢٠٢٣
التاريخ : ٦ / ٣ / ٢٠٢٣
الى / المدعى عليه / احمد عبد السلام عيسى
م / اعلان
اقامت المدعية (وداد عبد الكريم طعمة) الدعوى الشرعية المرقمة بالعدد اعلاه امام هذه المحكمة والتي موضوعها تصديق زواج ولكونك مرتحل الى جهة مجهولة محل الاقامة حسب شرح المبلغ القضائي قيصر خالد عبد الله بتاريخ ٩ / ٢ / ٢٠٢٣ واشعار مختار منطقة بعقوبة حي رقم ١٩ المدعو قاسم محمد شحل بتاريخ ٩ / ٢ / ٢٠٢٣ تقرر تبليغك بواسطة صحيفتين محليتين بموعد المرافعة ٢٠ / ٣ / ٢٠٢٣ وفي حالة عدم حضورك او ارسال من ينوب عنك قانونا سوف تجري المرافعة وفق الاصول .
القاضي
صباح غازي دعدوش

فقدان
فقدت هوية الموظف (ساهر جابر عبود) الصادرة من الشركة العامة لتجارة الحبوب – سايلو البصرة – فمن يعثر عليها تسليمها الى جهة الاصدار .

اعلان
الى الشريك / حيدر نذير علي
اقتضى حضورك الى صندوق الاسكان العراقي الكائن في البصرة – كوت الحجاج – مجمع وزارة الاعمار والاسكان – تقاطع حي الرسالة وذلك لتثبيت اقرارك بالموافقة على قيام الشريك (محمد صادق خلف) بالبناء على حصته المشاعة في القطعة المرقمة (١٤٤ / ٣) مقاطعة (شط العرب / القرنه) لغرض تسليفه قرض الاسكان وخلال مدة اقصاها (١٥) يوما داخل العراق وشهرا خارج العراق من تاريخ نشر الاعلان وبعكسه سوف يسقط حقك في الاعتراض مستقبلا .

وزارة العدل
دائرة الكتاب العدول
دائرة الكاتب العدل في الخالص
العدد العمومي : ٢٩٤
التاريخ : ١٣ / ٣ / ٢٠٢٣
م / اعلان
لمجهولية محل اقامة (المنذور / جمال ناصر علي حسين الدليمي) وحسب ماجاء في شرح (مختار المنطقة) وكتاب مركز شرطة جديدة الشط المرقم بالعدد (١٩٠٢ في ٩ / ٣ / ٢٠٢٣) راجين نشر الاعلان موضوع محتوى الانذار المبينة تفاصيله في متن الورقة والخاص ب (المنذر) و (المنذور) في صحيفتين رسميتين محليتين .
محتوى الانذار :
سبق ل كان استلمت مبلغا وقدره (٠٠٠ / ٠٠٠ / ١٢٥) مائة وخمس وعشرين مليون دينار عراقي على شكل (دفعات) وحسب (قائمة المبالغ) الموقعة من قبلك بتاريخ ٨ / ١٢ / ٢٠٢٢ التي موضوعها (المشاركة في بيع وشراء الاسماك) بينك وبين (السيد – خميس عبد الهادي علي الحميري) علما ان ورقة التبليغ اعيدت من قبل مركز شرطة جديدة الشط مشروحا عليها بانك (قد تركت الدار وارتحلت الى جهة مجهولة) وحيث انه لم يتم التحاسب طيلة الفترة المنصرمة – ولم تدفع سوى مبلغا وقدره (٠٠٠ / ٠٠٠ / ٢٧) فقط سبع وعشرين مليون دينار عراقي لاغير ولغاية تاريخ ٢٠ / ١ / ٢٠٢٣ عليه – اقتضى انذارك بوجوب اجراء المحاسبة المقتضية في اليوم التالي من تاريخ نشر انذارنا هذا في صحيفتين محليتين ودفعك كافة الاستحقاقات المالية من الارباح المتحققة والتي مازالت ذمتك مشغولة بها لصالح (السيد / خميس عبد الهادي علي الحميري) وبخلافه سيتم اللجوء الى القضاء ومطالبتك ب (فسخ العقد) مع الزامك بالتعويض عن كافة الاضرار والخسارة جراء المشاركة المذكورة .
الكاتب العدل في الخالص
وائل خالد علي

مديرية تنفيذ الكرادة
العدد / ٧٦١ / ٢٠٢٣
الى المنفذ عليه / صباح نوري محسن
العنوان/ بغداد الجديدة م ٧١٥ ز ٨٠ د ٤ / ١
لقد تحقق لهذه المديرية من اشعار القائم بالتبليغ مركز شرطة بغداد الجديدة والمصدق من مختار محلة ٧٠١ انك مجهول محل الاقامه وليس لك موطن دائم او مؤقت او مختار يمكن اجراء التبليغ عليه واستنادا للمادة ٢٧ من قانون التنفيذ تقرار تبليغك اعلانا بالحضور في مديريه تنفيذ الكرادة خلال خمسة عشر يوما تبدا من اليوم التالي للنشر لمباشره المعاملات التنفيذيه بحضورك وفي حال عدم حضورك ستباشر هذه المديرية باجراءات التنفيذ الجبري وفق القانون
المنفذ العدل/ راوية عادل سعيد
اوصاف المحرر // قرار محكمه بداءة بغداد الجديدة بالعدد ٢٦٠٦/ ب/ ٢٠٢١ في ٨/٨/ ٢٠٢٢ المتضمن الزام المدعى عليه صباح نوري محسن بتاديته للمدعي ماجد خضوري عبد النور مبلغ مقداره مليون ثمانية عشر مليون واربعمائة وثمانية واربعون الف دينار وتاديه لكل واحد من المدعين فوزيه وخالده بنتي خضوري عبد النور مبلغ مقداره تسعة ملايين ومائتي واربعة وعشرون الف دينار عن حصتهم من اجر مثل في العقار المرقم ٤/ ١٥٧١١ م ١١ مزرعه حمدي للفتره من ١٦/ ١٠/ ٢٠٠٧ ولغاية ٢٤/ ١١/ ٢٠٢١ وتسديده اتعاب المحاماة خمسمائة الف دينار حكما حضوريا
//////////
محكمة البداءة في النهروان
العدد/ ٥٥ / ب/ ٢٠٢٣
اعلان
الى المدعى عليه/ منتظر منذر غريب
أقام المدعي/ ضياء كامل خلف الله الدعوى البدائية المرقمة انفا بانه سبق وان باع اليك المركبة المرقمة ٣١٣٥٥٥ نوع لاندكروز بيضاء اللون وذلك بموجب مقاولة بيع خارجية في ٣٠/ ١١/ ٢٠٢١ ببدل قدره تسعة وثلاثون الف دولار امريكي واصل مبلغ قدره عشرة الاف دولار والتي يطلب فيها دعوتك للمرافعه والحكم بالزامك باعاده الحال الى ما هو عليه ولثبوت مجهوليه محل اقامتك حسب كتاب محكمة بداءة بني سعد بالعدد ٦٤ في ٢٢/ ٢/ ٢٠٢٣ ومرفقة سفالة التبليغ مشروح من قبل مركز شرطة بني سعد بتاريخ ٢٢/ ٢/ ٢٠٢٣ المفوض حسين كاظم جرخي وتاييد شرح المبلغ من قبل مختار قرية الحي العسكري ابراهيم فرحان مجيد والمصدق من ناحية بني سعد لذا تقرر تبليغك نشرا بصحيفتين يوميتين رسميتين واقتضى حضورك في موعد المرافعة الموافق ٢٣/ ٣/ ٢٠٢٣ الساعة الثامنة وبخلافه سوف تجري المرافعة بحقك غيابا وعلنا
القاضي الاول/ سامي كاطع علاوي الساعدي
//////////
//////////
محكمة البداءة في ناحية الوحدة
العدد / ١٢١/ب/ ٢٠٢٠
اعلان
الى المدعي عليها/ هناء عبد الوهاب محمود
اصدرت هذه المحكمة بحقك غيابيا في الدعوى المرقمة اعلاه بتاريخ ١/ ٢/ ٢٠٢٣ يقضي فيه بكشف انعدام الاثر القانوني للقرار المتخذ من هذه المحكمة بتاريخ ٢٨/ ٧/ ٢٠٢٢ والحكم بازالة شيوع العقار المرقم (١ / ٧٣٦ م ١ اللج) بيعا وتوزيع صافي الثمن بين الشركاء كلا حسب سهامة ولمجهولية محل اقامتك حسب شرح القائم بالتبليغ بارتحالك الى جهة مجهولة لذا تقرر تبليغك اعلانا بصحفتين رسميتين بقرار الحكم اعلاه وفي حال عدم حضوركم او الاعتراض سوف يكتسب القرار الدرجة القطعية وفق الاصول
القاضي / جعفر كاظم المالكي
//////////
محكمة البداءة في ناحية الوحدة
العدد / ١٢٧/ب/ ٢٠٢٠
اعلان
الى المدعي عليها/ هناء عبد الوهاب محمود
اصدرت هذه المحكمة بحقك غيابيا في الدعوى المرقمة اعلاه بتاريخ ١/ ٢/ ٢٠٢٣ يقضي فيه بكشف انعدام الاثر القانوني للقرار المتخذ من هذه المحكمة بتاريخ ٢٨/ ٧/ ٢٠٢٢ والحكم بازالة شيوع العقار المرقم (١ / ٧٤٣ م ١ اللج) بيعا وتوزيع صافي الثمن بين الشركاء كلا حسب سهامة ولمجهولية محل اقامتك حسب شرح القائم بالتبليغ بارتحالك الى جهة مجهولة لذا تقرر تبليغك اعلانا بصحفتين رسميتين بقرار الحكم اعلاه وفي حال عدم حضوركم او الاعتراض سوف يكتسب القرار الدرجة القطعية وفق الاصول
القاضي / جعفر كاظم المالكي
//////////
محكمة البداءة في ناحية الوحدة
العدد / ١٢٦/ب/ ٢٠٢٠
اعلان
الى المدعي عليها/ هناء عبد الوهاب محمود
اصدرت هذه المحكمة بحقك غيابيا في الدعوى المرقمة اعلاه بتاريخ ١/ ٢/ ٢٠٢٣ يقضي فيه بكشف انعدام الاثر القانوني للقرار المتخذ من هذه المحكمة بتاريخ ٢٨/ ٧/ ٢٠٢٢ والحكم بازالة شيوع العقار المرقم (١ / ٧٤٤ م ١ اللج) بيعا وتوزيع صافي الثمن بين الشركاء كلا حسب سهامة ولمجهولية محل اقامتك حسب شرح القائم بالتبليغ بارتحالك الى جهة مجهولة لذا تقرر تبليغك اعلانا بصحفتين رسميتين بقرار الحكم اعلاه وفي حال عدم حضوركم او الاعتراض سوف يكتسب القرار الدرجة القطعية وفق الاصول
القاضي / جعفر كاظم المالكي
//////////
محكمة البداءة في ناحية الوحدة
العدد / ١٢٤/ب/ ٢٠٢٠
اعلان
الى المدعي عليها/ هناء عبد الوهاب محمود
اصدرت هذه المحكمة بحقك غيابيا في الدعوى المرقمة اعلاه بتاريخ ١/ ٢/ ٢٠٢٣ يقضي فيه بكشف انعدام الاثر القانوني للقرار المتخذ من هذه المحكمة بتاريخ ٢٨/ ٧/ ٢٠٢٢ والحكم بازالة شيوع العقار المرقم (١ / ٧٤٥ م ١ اللج) بيعا وتوزيع صافي الثمن بين الشركاء كلا حسب سهامة ولمجهولية محل اقامتك حسب شرح القائم بالتبليغ بارتحالك الى جهة مجهولة لذا تقرر تبليغك اعلانا بصحفتين رسميتين بقرار الحكم اعلاه وفي حال عدم حضوركم او الاعتراض سوف يكتسب القرار الدرجة القطعية وفق الاصول
القاضي / جعفر كاظم المالكي
//////////

محكمة بداءة الخالص
العدد/ ٤٣٢/ ب/ ٢٠٢٠
اعلان
بتاريخ ٢٠/ ٦/ ٢٠٢١ وبموجب الدعوى البدائية المرقمة ٤٣٢/ ب / ٢٠٢٠ اصدرت محكمة بداءة الخالص قرار حكم مكتسب الدرجة القطعية يقضي بازالة شيوع العقار المرقم (٥٧ م ١ سفيط) بيعا عليه تقرر الاعلان عن بيعه بالمزايدة العلنية عن طريق الصحف المحلية ولمدة (١٥) يوما على ان يكون البيع في الساعة الثانية عشر من ظهر اليوم التالي لانتهاء مدة النشر وفي حالة مصادفة يوم المزايدة العلنية عطله رسميه يكون الموعد في اليوم التالي للعطله الرسميه وعلى الراغب بالشراء ايداع تامينات قانونيه قدرها ١٠٪ من بدل البيع ان لم يكن شريكا
القاضي/ احمد ابراهيم نصار
اوصاف العقار موضوع المزايدة
١- رقم العقار/ ٥٧ م ١ سفيط
٢- صنف العقار/ ارض زراعية
٣-جنس العقار / ارض الزراعية تسقى بالواسطة
٤-اوصاف العقار/ لايوجد
٥-الشاغل /لا يوجد
٦- الموقع / الخالص – ناحية العظيم – سفيط
٧- الوارد السنوي/ لا يوجد
٨- القيمة المقدرة/ ١٤٤٣٦٠٠٠٠ مائة واربعة واربعون مليون وثلاثمائة وستون الف دينار
٩- المساحة/ ٣ اولك و ٤٨ دونم
/////////////
اعدادية ابن البيطار المهنية
(اعلان)
تعلن اعدادية ابن البيطار المهنية عن اجراء المزايدة العلنية لبيع (ضمان) اشجار النخيل والمبينة اعدادها ادناه على ان يتحمل من ترسو عليه المزايدة العلنية اجور التنظيف والتلقيح والستر كيس والجني وازالة كل مخلفات هذه العمليات السابقة من الحقول الزراعية علما ان موعد اجراء المزايدة العلنية هو يوم الاثنين الموافق ٢٠ / ٢٠٢٣ بعد الساعة العاشرة صباحا كذلك يتحمل من ترسو عليه المزايدة اجور النشر والاعلان والمصاريف الاخرى للاستفسار والمعلومات يمكن الاتصال على الارقام التالية ٠٧٧٢٣٧٥٨١٩٩و٠٧٧١٧٩٩٤٩٢٦
التفاصيل :
زهدي ١٨٩ نخلة وخستاوي ٨٢ نخلة ودكل ٦٥ نخلة وفحل٦٣

فقدان
فقد من الوصل المرقم (٥١٨٥٥) في ٢١ / ١٢/ ٢٠٢١ الصادر من مديرية بلدية كربلاء بمبلغ (٤٥٠٠٠٠) دينار باسم (حسين نزار علي) فمن يعثر عليه تسليمه لمصدره

وزارة الاعمار والاسكان
صندوق الاسكان العراقي / كربلاء
الى الشريك / هاجر صبيح وربر
اقتضى حضورك الى صندوق الاسكان العراقي الكائن قرب مجمع النهضة وذلك لتثبيت اقرارك بالموافقة على قيام شريكك (وليد كاظم ياسر) بالبناء على حصته المشاعة في القطعة المرقمة (٣\ ٤١١٤٣م ٦١جزيرة) لغرض تسليفه قرض الاسكان .وخلال مدة اقصاها خمسة عشر يوما داخل العراق وشهر خارج العراق من تاريخ نشر الاعلان وبعكسه سوف يسقط حقك في الاعتراض مستقبلا
مدير صندوق الاسكان في كربلاء
الحقوقي جميل حميد العبودي

مديرية الاحوال المدنية والجوازات والاقامة في كربلاء المقدسة
العدد / ٢٠٠٦
بناء على الطلب المقدم من قبل السيد (عبد الهادي علي عبود جواد) الذي يطلب تبديل لقبه وجعله (الخفاجي) بدلا من (فراغ) فمن لديه اعتراض مراجعة هذه المديرية خلال مدة أقصاها خمسة عشر يوم وبعكسه سوف تنظر هذه المديرية في الطلب وفق احكام المادة (٢٢) من قانون البطاقة الوطنية رقم ٣ لسنة ٢٠١٦
اللواء
رياض جندي الكعبي
مدير الجنسية العامة وكالة

مديرية الاحوال المدنية والجوازات والاقامة في كربلاء المقدسة
العدد / ٢٠١٧
بناء على الطلب المقدم من قبل السيد (حسين عبيد زغير عباس المواشي) الذي يطلب تبديل لقبه وجعله (العلي) بدلا من (المواشي) فمن لديه اعتراض مراجعة هذه المديرية خلال مدة أقصاها خمسة عشر يوم وبعكسه سوف تنظر هذه المديرية في الطلب وفق احكام المادة (٢٢) من قانون البطاقة الوطنية رقم ٣ لسنة ٢٠١٦
اللواء
رياض جندي الكعبي
مدير الجنسية العامة وكالة

مديرية الاحوال المدنية والجوازات والاقامة في كربلاء المقدسة
العدد / ٢٠١٢
بناء على الطلب المقدم من قبل السيد (طموح مهدي صالح هادي الحسيني) الذي يطلب تبديل اسمه المجرد وجعله (حسن) بدلا من (طموح) فمن لديه اعتراض مراجعة هذه المديرية خلال مدة أقصاها خمسة عشر يوم وبعكسه سوف تنظر هذه المديرية في الطلب وفق احكام المادة (٢٢) من قانون البطاقة الوطنية رقم ٣ لسنة ٢٠١٦
اللواء
رياض جندي الكعبي
مدير الجنسية العامة وكالة
//////////////////
فقدان
فقد مني وصل صندوق المرقم (٦٣٣٤٠٩) في ٢٠٢١/٥/٣٠ الصادر من مديرية بلدية البدير بأسم (وحيده كاظم مطر) من يعثر عليه تسليمه لمصدرة
////////////////
مجلس القضاء الاعلى
رئاسة محكمة استئناف القادسية الاتحادية
محكمة جنح الديوانية
العدد:٢٩٧٤/ج/٢٠٢٠
التاريخ:٢٠٢٣/٣/٥
اعلان
الى المتهم الهارب/ رحيم ناصر شناوة البديري
لاتهامك في الدعوى الجزائية المرقمة ٢٩٧٤/ ج/٢٠٢٠ والمحالة وفق احكام والخاصة بالمشتكي (عقيل جاسم عبد الكاظم) والمقامة امام هذه المحكمة وفق احكام المادة ١/٤٥٩ من قانون العقوبات رقم ١١١لسنة١٩٦٩ المعدل ولهروبك ولمجهولية محل اقامتك تقرر تبليغك اعلانا في صحيفتين رسميتين واسعتي الانتشار وعين يوم ٢٠٢٣/٤/٣٠ موعدا لاجراء محاكمتك وفي حالة عدم حضورك في الموعد المحدد فتجرى بحقك محاكمة غيابيا وعلنا وفق القانون..
القاضي
كفاح حبيب عكض
//////////////////:/
فقدان هوية
فقدت مني الهوية الصادرة من كلية الطب جامعة بغداد بأسم (هاجر جاسم محمد) المرحلة السادسة، فعلى من يعثر عليها تسلميها الى جهة الأصدار مع التقدير.
//////////
فقدان هوية
فقدت مني الهوية الصادرة من كلية الطب جامعة بغداد بأسم (وليد خالد خزعل) المرحلة الثالثة، فعلى من يعثر عليها تسلميها الى جهة الأصدار مع التقدير.
//////////////
اعلان
الى الشريك/نداء كريم جريو
اقتضى حضورك الى مديريه بلديه النجف الاشرف لغرض اصدار اجازه بناء للعقار المرقم/٣/٨٦٣٣٣حي النداء خلال عشرة ايام وبخلافه ستتم الاجراءات دون حضورك
طالب الاجازه /محمد جواد خضير حسين
//////////////
فقدان
فقد هوية جامعية صادره من جامعة الكوفه كلية التربية للبنات بأسم الطالبه هاله كاظم علوان قسم اللغه العربية فعلى من يعثر عليها تسليمها الى جهة الأصدار
//////////
فقدان
فقد هوية جامعية صادره من جامعة الكوفه كلية التربية للبنات بأسم الطالبه مريم داخل حسن قسم اللغه الأنكليزية المرحله الثالثه فعلى من يعثر عليها تسليمها الى جهة الأصدار

محكمة البداءة المختصة بالدعاوى التجارية في الرصافة
العدد/٢٦/تجارية/٢٠٢٣
اعلان
إلى /
١-محمد خيون كاظم
٢-عمران نوط عبيد
أقام المدعي (المدير المفوض لمصرف التنمية الدولي/ اضافه لوظيفته) الدعوى المرقمة ٢٦/تجارية/٢٠٢٣ والتي يطلب فيها دعوتكما لحضور المرافعة امام هذه المحكمة والزامكما بالتضامن والتكافل بتسديد مبلغ (١٤،٥٠٠،٠٢١) اربعة عشر مليون وخمسمائة الف وواحد وعشرون دينار بموجب عقد القرض والزامكما بالفائدة القانونية من تاريخ اقامة الدعوى ولحين التادية الفعلية مع الاحتفاظ باقامة دعوى حادثة بالزيادة التي يقدرها الخبراء وتحميلك كافة الرسوم والمصاريف والاتعاب ولانتقالكما الى جهة مجهولة قرر تبليغكما بصحيفتين محليتين يوميتين بموعد المرافعة الموافق ٢٠٢٣/٣/٢٧ الساعة التاسعة وفي حالة عدم حضوركما او من ينوب عنكما قانونا ستجري المرافعة بحقكما غيابا وعلنا وفق القانون.
القاضي الاول
تغريد عبد المجيد ناصر
//////////////////
دائرة الكاتب العدل في الكرادة
العدد العمومي : ٦٨٥٠
السجل : ٣٥
التاريخ : ٢٠٢٣/٣/١٣
اعلان
اداه الانذار المسير من قبلنا بواسطة دائرة الكاتب العدل في الكرادة المحترم بالعدد ٦٤٦٢ السجل ٣٣ في ٢٠٢٣/٣/٨ والموجه الى (ليث عبد الحميد عبد العزيز) العنوان (بغداد / م ١٤١ شارع ١ بناية ٤ محل رقم ١١) ولمجهولية محل اقامتك تقرر نشره في الصحف المحلية .
جهة الانذار :
الحاقا بانذارنا بالعدد ٢٨٨٦٧ سجل ١٤٤ المسير من قبلنا بواسطة كاتب عدل الكرادة نوجه اليك هذا الانذار حيث انك مستاجر المحل المرقم ١١ المشيد على القطعة المرقمة ٢٧٢/٢٧٤ العزه بعقد شفهي وبدل ايجار شهري مقداره (خمسون الف دينار) تستحق اول يوم من كل شهر ولعدم رغبتنا بتجديد العقد معك نوجه اليك هذا الانذار نطالبك بتخلية وتسليم الماجور في موعد اقصاه ٢٠٢٣/٤/٣ وبعكسه سوف نلجا الى المحكمة المختصة لاقامة دعوى التخلية ضدك وتحميلك الرسوم والمصاريف القضائية .
المنذر/ مازن نعمان ثابت
وكيله المحامي محمد ضياء مجيد
بموجب الوكالة العامة بالعدد ٢٥٣٨٤ في ٢٠١٨/١٠/١١
كاتب عدل الكرادة
المعرف بالهوية النقابة ٣٨٩٤٨ في ٢٠٢٢
غرفة محامي الكرادة
الكاتب العدل/ فاتن عبد الشهيد محسن
//////////////////
مديرية تنفيذ الصويرة
رقم الاضبارة/ ٢٠٢٣/٣٣٢
الى المنفذ عليه/ عمر خالد احمد
لقد تحقق لهذه المديرية من كتاب مركز شرطة المسبح بالعدد ٤١٢٣ في ٢٠٢٣/٣/٩ وختم مختار المنطقة انك مجهول محل الاقامة وليس لك موطن دائم او مؤقت او مختار يمكن اجراء التبليغ عليه واستنادا للمادة ٢٧ من قانون التنفيذ تقرر تبليغك اعلانا بالحضور في مديرية التنفيذ الصويرة خلال خمسة عشر يوما تبدا من اليوم التالي للنشر لمباشرة المعاملات التنفيذية بحضورك وفي حالة عدم حضورك ستباشر هذه المديرية باجراءات التنفيذ الجبري وفق القانون.
المنفذ العدل
سعد كاظم حايف
اوصاف المحرر/ قرار محكمة بداءة الصويرة بالعدد ١١٤/ب/٢٠٢٣ في ٢٠٢٣/٢/١٤ المتضمن الزام المدعى عليه عمر خالد احمد بتسديد للدائن نورس مصطفى حامد اعادة مبلغ بدل البيع المقبوض والبالغ خمسة ملايين دينار واتعاب المحاماة مقداره خمسمائة الف دينار
//////////////////////
محكمة بداءة الصويرة
العدد: ١١٤/ب/٢٠٢٣
اعلان
الى المدعى عليه (عمر خالد احمد)
بتاريخ ٢٠٢٣/٢/١٤ اصدرت محكمة بداءة الصويرة قرارها المرقم ١١٤/ ب/٢٠٢٣ والذي يقضي الحكم باعادة الحال بين المدعية نورس مصطفى حامد وبينك الى ماكان عليه قبل التعاقد بخصوص عقد البيع الشفوي الوارد على بيع المركبة المرقمة ٥١٢٠٩ ف بغداد هونداي النترا موديل ٢٠٠٠ والزامك باعادة المبلغ المقبوض من قبلك والبالغ خمسة ملايين دينار وتسليمه للمدعية ولمجهولية محل اقامتك قرر تبليغك بالقرار بواسطة صحيفتين محليتين استنادا لنص المادة ٢١ من قانون المرافعات المدنية وفي حالة عدم حضورك او من ينوب عنك قانونا خلال المدة القانونية سوف يكتسب القرار بحقك الدرجة القطعية وفق القانون .
القاضي
عبد الامير سلمان النعيمي

مديرية زراعة بابل
العدد / ٧٨٢٢
اعلان
تعلن مديرية زراعة بابل عن تاجير الاراضي الزراعية المبينة اوصافها ادناه وفق احكام القانون ٣٥ لسنة ١٩٨٣ بالمزايدة العلنية وفق احكام القانون ٢١ لسنة ٢٠١٣ والتعليمات الصادرة بموجبه وستجري المزايدة بعد مرور ٣٠ يوم من اليوم التالي للنشر في تمام الساعة العاشرة صباحا ضمن مقر شعبة زراعة النيل فعلى الراغبين بالاشتراك بالمزايدة العلنية ممن تتوفر فيهم الشروط التعاقدية والقانونية المبينة ادناه مراجعة المديرية اعلاه / قسم الاراضي مستصحبين معهم التامينات القانونية البالغة ٢٠٪ من القيمة التقديرية للمساحة ادناه قبل موعد المزايدة المحددة واذا صادف يوم المزايدة عطلة رسمية ستجري المزايدة في اليوم التالي ويتحمل من ترسو عليه المزايدة اجور النشر والدلالية .
الشروط القانونية والتعاقدية :
١ – ان لايقل عمره عن ١٨ سنة
٢–ان يكون هو وزوجته غير مستفيدين من قوانين الاصلاح الزراعي
٣–ان يكون متزوج
٤–الاعزب بشرط ان يكون ابواه غير مستفيدين من قوانين الاصلاح الزراعي
٥–ان يكون غير منتسب لاحدى دوائر الدولة العسكرية والمدنية
٦–ان لايتقاضى راتب الرعاية الاجتماعية او شبكة الحماية الاجتماعية
٧–ان يباشر بالاستغلال خلال فترة ٣ اشهر من تاريخ ابرام العقد

القطعة	المقاطعة	المساحة دونم	القيمة التقديرية	الشعبة	الاوصاف	التامينات ٢٠٪
٣/٤	٤٥/الجدول	٢٠	٣٠٠٠	النيل	غير مستصلحة / فيها دار سكن ومغروسات نخيل ١٥ نخله يضاف مبلغ ٢٢٧٥٠٠ الى بدل ايجار الارض سنويا كبدل منفعة عن المنشات والمغروسات	١٢٠٠٠

مدير زراعة بابل

((اعلان))
بناء على الدعوى المقامة من قبل المدعي (عدنان عبد راهي) الذي يطلب تبديل لقبه من (المغبي) الى (المعيني) ممن لديه اعتراض مراجعة هذه المديرية خلال مدة اقصاها خمسة عشر يوما وبعكسه سوف تنظر هذه المديرية في الدعوى وفق احكام المادة (٢٢) من البطاقة الوطنية المرقم (٣) لعام ٢٠١٦ .
اللواء
رياض جندي الكعبي
المدير العام
//////////////////////////
((اعلان))
بناء على الدعوى المقامة من قبل المدعي (حامد مرزه حمزة) الذي يطلب تبديل لقبه من (البو سريج) الى (العتبي) ممن لديه اعتراض مراجعة هذه المديرية خلال مدة اقصاها خمسة عشر يوما وبعكسه سوف تنظر هذه المديرية في الدعوى وفق احكام المادة (٢٢) من البطاقة الوطنية المرقم (٣) لعام ٢٠١٦ .
اللواء
رياض جندي الكعبي
المدير العام
//////////////////////////
فقدان
فقدت مني الهوية الصادرة من مديرية تقاعد بابل باسم (باسم عبيد هاشم) رقم الهوية / ٧٢٥٣٥٠٤٠٠١ فعلى من يعثر عليها تسليمها الى جهة الاصدار

تنويه
نشر سهوا في اعلاننا المنشور في جريده العراق الاخبارية بالعدد ١٨٢١ في ٢٠٢٣/٢/٢ الاسم عابد خطا والصحيح عايد لذا اقتضى التنويه
//////////////
مجلس القضاء الاعلى
رئاسة محكمة استئناف المثنى
محكمة الاحوال الشخصية في السماوة
العدد: ٨٠٣/ش/٢٠٢٣
التاريخ: ٢٠٢٣/٣/١٣
اعلان
الى المدعى عليه/ نبيل جبار حواله
اقامت مطلقتك المدعية (الهام حسن كاظم) امام هذه المحكمة الدعوى المرقمة (٨٠٣/ش/٢٠٢٣) والتي تطلب فيها تاييد حضانتها لاطفالها القاصرين (زيد ومصطفى) منك ولمجهولية محل اقامتك حسب كتاب محكمة الاحوال الشخصية في الرميثة بالعدد ٨٠٣/ش/٢٠٢٣ في ٢٠٢٣/٣/٢ وحسب شرح القائم بالتبليغ ومرفقة اشعار مختار منطقة الشويجه في قضاء الرميثة والذي شرح فيه مجهول محل الاقامة لذا قررت هذه المحكمة تبليغك بواسطة صحيفتين محليتين يوميتين بموعد المرافعة في الساعة التاسعة من صباح يوم ٢٠٢٣/٣/٢٨ وعند عدم حضورك ستجري المرافعة بحقك غيابا وعلنا وفقا للقانون ....
القاضي
هادي سالم عبدالله
//////////////////////
مجلس القضاء الاعلى
رئاسة محكمة استئناف المثنى الاتحادية
محكمة بداءة السماوة
العدد: ٣١٧٥/ب/٢٠٢٢
التاريخ: ٢٠٢٣/٣/١٢
اعلان
عطفا على قرار الحكم الصادر من محكمة بداءة السماوة بالعدد ٣١٧٥/ب/٢٠٢٢ بتاريخ ٢٠٢٢/١٠/١٠ المتضمن ازالة شيوع العقار تسلسل (١١/٥٠) مقاطعة ٤ بساتين السماوة الغربية وبالنظر لعدم حصول راغب في موعد المزايدة المصادف ٢٠٢٣/٣/٥ . عليه تقرر تمديد المزايدة والاعلان مجددا على بيع العقار المذكور في الصحف المحلية خلال خمسة عشر يوما اعتبارا من اليوم التالي فعلى الراغبين بالشراء مراجعة المحكمة في تمام الساعة الثانية عشر ظهرا مستصحبين معهم التامينات القانونية ١٠٪ من القيمة المقدرة البالغة(٧٠٤،٣٥٠،٠٠٠) سبعمائة واربعة مليون وثلاثمائة وخمسون الف دينار بصك مصدق ان لم يكونو من الشركاء مع (تقديم البطاقة الوطنية او هوية الاحوال المدنية وشهادة الجنسية العراقية). وعند انتهاء المدة المذكورة ستجري الاحالة القطعية وفقا للاصول مع العلم ان الدفع نقدا والدلالية على المشتري واذا صادف يوم الاحالة عطلة رسمية فتكون اليوم لذي يليه موعدا لذالك .
الاوصاف:-
العقار المرقم ١١/٥٠ مقاطعة السماوة الغربية في السماوة وهي عبارة عن ارض مشيدة عليها دار سكنية وحديقة امامية ودرجة عمرانها متوسطة وان العقار يقع في شارع تجاري وملاصق لحسينية رافد مساحته ٣٠٩م٢
القاضي
رحيم طاشي حمزة

مجلس القضاء الاعلى
رئاسة محكمة استئناف نينوى
محكمة الاحوال الشخصية في الموصل
رقم الدعوى ٣٥٩٠/ش/٢٠٢٣
اعلان تبليغ بالحضور
الى المدعى عليه/ مهند عبدالله احمد يسكن الموصل رجم حديد سابقا ومجهول محل الاقامة حاليا.
اقامت المدعية/نور احمد صالح الدعوى المرقمة اعلاه لدى هذه المحكمة طالبا الحكم بأثبات نسب الطفل اوس تولد ٢٠١٦/٥/٣٠ الجنس ذكر الديانه مسلم محل ولاته الموصل ولثبوت مجهولية محل اقامتك حسب اشعار المبلغ القضائي (محمد امير عبدالله) ومختار المنطقة رجم حديد (احمد شامل احمد) تقرر تبليغك بصحيفتين يوميتين للحضور امام هذه صباح يوم ٢٠٢٣/٣/٢٩ وبعكسه ستجري المرافعة بحقك غيابيا وحسب الاصول.
القاضي/ عدنان طه احمد
//////////////////
مجلس القضاء الاعلى
رئاسة محكمة استئناف نينوى
محكمة الاحوال الشخصية في الشوره
العدد ٣٩/ش/٢٠٢٣
اعلان تبليغ قرار حكم غيابي
المدعية/ (اسماء سعيد عبد المجيد)
الى المدعى عليه/(احمد جاسم محمد)عنوانه / الشورة تلول ناصر سابقا ومجهول محل الاقامة حاليا.
اصدرت محكمة الاحوال الشخصية في الشوره قرارها الغيابي في الدعوى المرقمه اعلاه بتاريخ ٢٠٢٣/٢/٢٨ والمتضمن الحكم بأثبات نسب الاطفال كلا من (منار احمد جاسم اسم الام والجد اسماء سعيد عبد المجيد تولد الطفله ٢٠١٥/٧/١٠ الديانه مسلمه الجنس انثى محل الولاده الشورة) و (هاجر احمد جاسم اسم الام والجد اسماء سعيد عبد المجيد تولد الطفله ٢٠١٧/٩/٢ الجنس انثى الديانة مسلمة محل الولاده الشورة) من المدعى عليه (احمد جاسم محمد) والمدعية (اسماء سعيد عبد المجيد) واشعار دائرة الاحوال المدنيه المختصه لتأشير الحكم في سجلاتهم بعد اكتساب الدرجه القطعيه ، ولثبوت مجهولية محل اقامتك حسب اشعار القائم بالتبليغ مركز شرطه تلول ناصر ومختار المنطقه تقرر تبليغك بصحيفتين يوميتين محليتين بالقرار المذكور أعلاه ولك حق الطعن ضمن المدة القانونية وحسب الاصول
القاضي / عبد العزيز عطاالله محمد
//////////////////
محكمة بداءة الطليعة
العدد/ ٨٥/ب/٢٠٢٣
الى المدعى عليه / عمار حميد عبد المهدي
اقام المدعي / محمد طارق محمد دعوى امام هذه المحكمة والتي يطلب فيها الحكم له بمبلغ مقداره (خمسة عشر مليون دينار) كتعويض عن الضرر المادي والمعنوي الذي لحق به جراء الاعتداء علية ولمجهولية محل اقامتك قررت هذه المحكمة تبليغك نشر عن طريق صحيفتين محليتين يوميتين بموعد المرافعة بتاريخ٢٠٢٣/٣/٢٣الساعة التاسعة صباحا وعند عدم حضورك او إرسال من ينوب عنك قانونا سوف تجرى المرافعة غيابيا بحقك وفق القانون
القاضي
مؤيد رضا شهيد عبود
//////////////////
مديرية تنفيذ الحلة
رقم الاضبارة /٢٠٢٣/٧٦٣
الى المنفذ عليه المدين/نبيل رشيد شهيد
لقدتحقق لهذه المديرية من خلال تبليغات مركز شرطة الفيحاء واشعار مختار منطقة الكرامة انك مجهول محل الاقامة وليس لك موطن دائم او مؤقت اومختار يمكن اجراء التبليغ عليه واستنادا للمادة(٢٧)من قانون التنفيذ تقرر تبليغك إعلانا بالحضور في مديرية تنفيذ الحلة خلال خمسة عشر يوما تبدا من اليوم التالي للنشر لمباشرة المعاملات التنفيذية بحضورك وفي حالة عدم حضورك ستباشر هذه المديرية بإجراءات التنفيذ الجبري فوق القانون
المنفذ العدل/ زيد عبد الاله مهدي الاسدي
اوصاف المحرر//
-قرار محكمة بداءة الحلة المرقم ٢٠٢٢/٧٢٧١في٢٠٢٢/١٠/٢٦ عن الدين البالغ (١٢،٥٠٠،٠٠٠)اثنى عشر مليون وخمسمائة الف دينار
//////////////
محكمة بداءة الحلة
العدد: ٣١٧٢/ب/٢٠٢١
اعلان حكم غيابي
الى المدعى عليه/ اميرة صادق اسعد
اصدرت هذه المحكمة بالاضبارة البدائية المرقمة اعلاه قرارها المتضمن بالزامك بتاديتك مبلغ مقداره اثنان وثلاثون مليون دينار للمدعي (سعدي سلمان كاظم) ولمجهولية محل اقامتك حسب شرح المبلغ القضائي اياد ياسين ابراهيم وكتاب محكمة استئناف بغداد / الكرخ في ٢٠٢٣/٣/٦ والمؤيدة باشعار قائمقامية الكاظمية ناحية الحرية محلة ٤١٤ المدعو قاسم محمد شذر قرر تبليغك بمضمون القرار اعلاه بواسطة الاعلان في صحيفتين محليتين ولك حق الاعتراض والتمييز والاستئناف والتمييز خلال الفترة القانونية المقررة وبعكسه سوف يكتسب القرار الدرجة القطعية بحقك وفقا للاصول . . .
القاضي/ حيدر عودة كاظم

محكمة بداءة الحلة
العدد/ ٢٩٣/ب/٢٠٢٢
م/ اعلان
الى المدعى عليه/ نبيل رشيد شهيد
سبق للمدعي (محمد سالم حسين) وان اقام الدعوى بالعدد اعلاه ضدكم وقد صدر فيها قرارا بتاريخ ٢٠٢٣/٢/٢٦ والمتضمن الحكم الزامكم بتادية المدعي اعلاه مبلغ خمسون الف دولار امريكي وبعد تبليغكم بقرار الحكم اعلاه تبين انكم مجهول محل الاقامة حسب شرح المبلغ ومختار منطقتكم – احمد كعيد حميد –- لذا تقرر تبليغكم بصحيفتين محليتين يوميتين بقرار الحكم اعلاه وفي حال عدم حضوركم او ارسال من ينوب عنكم قانونا خلال مدة الطعن المحددة قانونا سيكتسب القرار الدرجة القطعية ووفق الاصول ..
القاضي
حيدر هاشم دخيل
//////////////
مجلس القضاء الاعلى
رئاسة محكمة استئناف ديالى
محكمة الاحوال الشخصية في بعقوبة
العدد: ٢٩/ش١/٢٠٢٣

محكمة الاحوال الشخصية في البياع
العدد / ١٦٣٦ / ش / ٢٠٢٢
الى المدعى عليه/ علي حمزة مسير - مجهول محل الاقامة -اقامت المدعية/ شيماء علي سلمان الدعوى الشرعية المرقمة اعلاه تطالبك فيها التفريق لعدم الاتفاق ولمجهولية محل اقامتك تقرر تبليغك بصحيفتين محليتين يوميتين بموعد المرافعة المصادف ٢٠٢٣/٣/٢٩ وعند عدم حضورك او ارسال من ينوب عنك سوف تجري المرافعة بحقك غيابيا وعلنا ووفقا للقانون
القاضي/ سلام عبد سلمان
***
دائرة التسجيل العقاري في الكرخ الثانية
اعلان بيع عقار
التسلسل او رقم القطعة/ ٤٣٥٣/٣ م١٩ غزالية الجنس/دار النوع/ ملك صرف المساحة/ ٣٠٠ م٢ الشاغل/ فارغ مقدار المبيع/ ٨٠٠,٠٠٠,٠٠٠ ثمانمائة مليون دينار
تبيع دائرة التسجيل العقاري في الكرخ الثانية بالمزايدة العلنية العقار الموصوف اعلاه العائد للراهن/ وسامه عايش طه ومحمود فياض كاظم لقاء طلب الدائن المرتهن/ المصرف العراقي الاسلامي للاستثمار والتنمية المصرف الصناعي البالغ (٦٠,١٥٠,٠٠٠) ستون مليون ومائة وخمسون الف دينارا فعلى الراغب في الاشتراك فيها مراجعة هذه الدائرة خلال (٣٠) يوما اعتبارا من اليوم التالي لتاريخ نشر هذا الاعلان مستصحبا معه تأمينات قانونية نقدية او كفالة مصرفية لاتقل عن ١٠ %من القيمة المقدرة للمبيع البالغة (٨٠٠,٠٠٠,٠٠٠) ثمانمائة مليون دينارا وان المزايدة ستجري في الساعة ١٢ ظهرا من اليوم الاخير
مدير دائرة التسجيل العقاري في الكرخ الثانية
***
دائرة الكاتب العدل في الكرخ
العدد العمومي/ ٧٤٢٤ سجل / ٣٨
المنذر/ ياس علي حمزة -المحمودية حي الرسول - المنذر اليه/ قاسم جهاد عبيد - البياع م ٨١٧ ز ٧٠ د ٢٢٤ - سبق لي ان سيرت اليكم الانذار بواسطة السيد كاتب العدل في الكرخ بالعدد العمومي/ ٦٧٨٨ س/ ٣٤ بتاريخ ٢٠٢٣/٣/٧ والذي يقضي/ سبق وان بعتك العقار المرقم ٢٦/٩ م ٢٢ محمودية القديمة ٢ دونم بموجب عقد بيع وشراء وذلك بتاريخ ٢٠٢٢/٥/٢٦ بمبلغ ٧٦,٠٠٠,٠٠٠ ستة وسبعون مليون دينار عراقي وتم استلام مبلغ عربون ١٠,٠٠٠,٠٠٠ عشرة ملايين دينار عراقي ونظرا لعدم حضورك الى دائرة التسجيل العقاري في المحمودية لغرض انجاز المعاملة وتحويل ملكية العقار باسمك عليه انذرك بوجوب الحضور الى دائرة التسجيل العقاري في المحمودية الساعة العاشرة من يوم ٢٠٢٣/٣/١٣ لغرض تسديد باقي المبلغ وقدره ٦٦,٠٠٠,٠٠٠ ستة وستون مليون دينار عراقي وانجاز المعاملة وبخلاف ذلك سوف اقيم ضدك الدعوى في المحاكم واحملك كافة الاضرار واتعاب المحاماة وعند ذهاب المبلغ القضائي على عنوانكم المثبت في الانذار اتضح بانك مجهول محل الاقامة وحسب شرح القائم بالتبليغ لذا اقتضى تبليغك بواسطة الصحف المحلية
الكاتب العدل/ ماجد نوري علي الجبوري
***
محكمة بداءة الدورة
العدد / ١٠١٧ / ب / ٢٠٢٣
الى المدعى عليه/ حكمت علي محمد علي - اقام المدعي/ علي سعيد حسين الدعوى المرقمة اعلاه لدى هذه المحكمة يطالبك فيها الحكم باعادة البدل المقبوض من قبلك عن بيع العقار المرقم ٢٧/٣٣ م ٥ الجبية جي بموجب مقاولة البيع المؤرخة ٢٠٢٢/٢/١٥ وبدل بيع مقداره ١,٩٤٢,٠٠٠,٠٠٠ مليار وتسعمائة واثنان واربعون مليون دينار ولمجهولية محل اقامتك حسب شرح القائم بالتبليغ و تاييد مديرية ناحية المختصة انتقالكم الى جهة مجهولة قرر تبليغك بصحيفتين محليتين يوميتين بموعد المرافعة يوم ٢٠٢٣/٣/٢٦ الساعة التاسعة صباحا وفي حال عدم حضورك او من ينوب عنك قانونا ستجري المرافعة بحقك غيابا وعلنا وفق القانون
القاضي / علي عبد الكريم خريبط
***
محكمة بداءة الدورة
العدد / ١٠١٦ / ب / ٢٠٢٣
الى المدعى عليه/ حكمت علي محمد علي - اقام المدعي/علي سعيد حسين الدعوى المرقمة اعلاه لدى هذه المحكمة يطالبك فيها الحكم بالتعويض عن الفرق بين قيمة العقار المسدد وقت ابرام العقد وقيمته وقت النكول والذي يقدره مبلغ ستة مليار دينار عراقي ولمجهولية محل اقامتك حسب شرح القائم بالتبليغ وتاييد مديرية ناحية المختصة انتقالكم الى جهة مجهولة قرر تبليغك بصحيفتين محليتين يوميتين بموعد المرافعة يوم ٢٠٢٣/٣/٢٦ الساعة التاسعة صباحا وفي حال عدم حضورك او من ينوب عنك قانونا ستجري المرافعة بحقك غيابا وعلنا وفق القانون
القاضي / علي عبد الكريم خريبط
***
محكمة جنح الزهور
العدد/ ١١١١ / ج / ٢٠٢٢ م/ اعلان تبليغ
الى المتهمين/ غزوان دريد ياسين ومحمود غزوان دريد
لمجهولية محل اقامتكم وعدم تواجدكم بمحل سكناكم تقرر تبليغكم بصحيفتين محليتين يوميتين للحضور امام هذه المحكمة في موعد المحاكمة المصادف ٤/١٧ /٢٠٢٣ بالدعوى الجزائية المرقمة ١١١١/ج/٢٠٢٢ وفي حالة عدم حضوركم ستجري المحاكمة بحقكم غيابا وعلنا
القاضي/ محمد حبيب الموسوي

محكمة الاحوال الشخصية في الزهور
العدد/ ٥٠١٣ / ش / ٢٠٢٢
المدعية/ فاطمه زويد محسن - المدعى عليه/ علي سلمان حميد
اصدرت هذه المحكمة قرارها المرقم اعلاه المتضمن بتاييد حضانة الاطفال كل من/ زهراء ورقيه وحسين الخاص بالمدعية فاطمة زويد محسن والمؤرخ في ٢٠٢٣/٢/٦ ولمجهولية محل اقامتك قررت المحكمة تبليغك بالقرار بصحيفتين محليتين يوميتين وفي حالة عدم اعتراضك على القرار المذكور خلال ثلاثين يوما من اليوم التالي للنشر سيكتسب القرار الدرجة القطعية وغير قابل للطعن تمييزا
القاضي/ عباس حسن عودة العكيلي
***
محكمة بداءة الزهور
العدد/ ٢٢٩ / ب / ٢٠٢٣
الى المدعى عليه/ استبرق محمود نوري - اقام المدعي/ اسماعيل كربول حسين الدعوى البدائية المرقمة اعلاه والمتضمنة طلب المدعي دعوتك للمرافعة والحكم عليك بتسديد الدين الذي بذمتك له والبالغ ٥,٠٠٠,٠٠٠ خمسة ملايين دينار عراقي قررت المحكمة تبليغك بصحيفتين محليتين يوميتين على موعد المرافعه المصادف ٢٠٢٣/٣/٢٣ وعند عدم حضورك او ارسال من ينوب عنك قانونا ستجري المرافعه بحقك غيابيا وعلنا وحسب القانون
القاضي/ عمار حميد حسن
***
محكمة بداءة الكاظمية
العدد/ ٣٩٠ / ب / ٢٠٢٣
الى المدعى عليه/ احمد عبد علكم - اقام المدعي/ ناجي عبد الجبار عبد الدعوى البدائية المرقمة اعلاه يطلب مبلغ خمسة عشر مليون دينار عراقي ولمجهولية محل اقامتك حسب شرح القائم بالتبليغ والمؤيدة من قبل جعفر حميد عودة عليه تقرر تبليغك اعلانا بصحيفتين محليتين للحضور امام هذه المحكمة في موعد المرافعة المصادف يوم ٢٠٢٣/٣/٢٣ الساعة ٨,٣٠ صباحا وعند عدم حضورك او من ينوب عنك قانونا ستجري المرافعة بحقك غيابيا وعلنا وفق القانون
القاضي / علي محمد هاشم الناجي
***
محكمة الاحوال الشخصية في البياع
العدد/ ٣١٣٦ / قيمومة
لمقتضيات اصدار حجة الحجر والقيمومة قدمت المستدعية/ كاظميه محسن غليم طلبا الى هذه المحكمة والتي تروم نصبها قيمة على ابني/ سيف عبد علي جاسم المفقود بتاريخ ٢٠١٤/٦/١١ فمن لديه معلومات عن المفقودة المذكورة اعلاه مراجعة هذه المحكمة لمدة (١٥) اذا كان داخل العراق و (٣٠) يوما اذا كان خارج العراق من تاريخ النشر وبعكسه ستتخذ الاجراءات القانونية وفق الاصول
القاضي / سلام عبد سلمان
***
محكمة بداءة البياع
العدد/ ٥٤٥ / ب / ٢٠٢٣
الى المدعى عليه/ اسماعيل عبدالله محمد -مجهول محل الاقامة حاليا- أقام المدعي/ عمر فاضل عبد الله الدعوى المرقمة اعلاه لدى هذه المحكمة يطالبك فيها بتسديد مبلغ مقداره ٢٣,٠٠٠,٠٠٠ ثلاثة وعشرون مليون دينار عراقي ولمجهولية محل اقامتك حسب شرح القائم بالتبليغ انتقالك الى جهة مجهولة قرر تبليغك بصحيفتين محليتين يوميتين بموعد المرافعة يوم ٢٠٢٣/٣/٢٨ الساعة التاسعة صباحا وفي حالة عدم حضورك او من ينوب عنك قانونا ستجري المرافعة بحقك غيابيا وعلنا وفق القانون
القاضي/ مجبل حسين سهيل الغريري
***
محكمة الأحوال الشخصية في الرمادي
العدد / ٧٠٦ / ش / ٢٠٢٣
الى المدعى عليه/ مجيد جبير مصلح - للدعوى المقامة من قبل المدعية/ بشرى وحيد محمد ضد المدعي عليه (مجيد جبير مصلح) بالعدد اعلاه والتي تطلب فيها التفريق للضرر ولمجهولية محل اقامتك حسب شرح القائم بالتبليغ وتاييد المختار لذا تقرر تبليغك بصحيفتين محليتين لحضورك او ارسل من ينوب عنك قانوناً في موعد المرافعة المصادف ٢٠٢٣/٣/١٩ الساعة التاسعة صباحا وفي حال عدم حضورك ستجري المرافعة بحقك غيابياً وعلنا وفق القانون
القاضي / فتح الله داود مهيدي
***
محكمة بداءة الكرخ
العدد / ٣١٤٠ / ب / ٢٠٢١
المدعي/ مروى صباح فاخر -اصالة عن نفسها ووصايا عن اولادها فضل وعبدالله اولاد جمال ياسين - المدعى عليه/ علي ياسين عباس ومحمد ياسين عباس اولاد ياسين عباس/ احسان علي عطا وهمام علي عطا
اصدرت هذه المحكمة قرارها المرقم اعلاه في ٢٠٢٢/١٠/٣٠ قرار يقضي فيه الحكم بتمليك المدعية اصالة عن نفسها ووصايا عن اولادها القاصرين سهام موثة المدعى عليهم سميعه شاكر في العقار المرقم ٩٨/١ كريمات البالغة ٢٣٣٨١ سهم بواقع ٢٩٢٣ سهم للمدعية مروى صباح و ١٠٢٢٩ سهم لكل واحد من اولادها القاصرين فضل وعبدالله اولاد جمال ياسين وبالبدل المتفق عليه البالغ خمسة وستون مليون دينار واشعار مديرية التسجيل العقاري المختصة لتاشير ذلك في سجلاتها بعد اكتساب الحكم الدرجة القطعية وتحميل المدعى عليهم الرسوم والمصاريف واتعاب المحاماة ولمجهولية محل اقامتك حسب شرح المبلغ القضائي المؤيد من الجهة الرسمية تقرر تبليغك بصحيفتين محليتين بقرار الحكم اعلاه ولك حق الطعن به وفق الطرق المقررة قانوناً وخلال المدة القانونية وبعكسه سيكتسب الحكم الدرجة القطعية وفق الاصول
القاضي

محكمة الاحوال الشخصيه في الكرخ
العدد / ٨٣٤٤ / ش / ٢٠٢٢
الى المدعى عليه/ عباس سعد عباس - أقامت المدعية/ فرح حسن خضير الدعوى الشرعية المرقمة اعلاه والتي تطلب فيها بالتفريق القضائي ولمجهولية محل اقامتك والمؤيد من المجلس المحلي تقرر تبليغك بالحكم الغيابي بصحيفتين يوميتين واسعتي الانتشار وفي حالة عدم حضورك او من ينوب عنك قانونا وخلال ثلاثين يوم تبدا من اليوم التالي للنشر سوف يكتسب القرار الدرجة القطعية بحقكما
القاضي / احمد مثنى احمد
***
محكمة الأحوال الشخصية في الكرخ
العدد : ٦٨٤٣ - لمقتضيات اصدار حجة الحجر والقيمومة قدمت المستدعية/ شذى طارق حيدر طلبا الى هذه المحكمة والذي تروم نصبة قيمة على والدتها/ وداد عبدالله مصطفى المفقود بتاريخ ١٩٧١/٤/٥ فمن لدية معلومات عن المفقود المذكور اعلاة مراجعة هذه المحكمة خلال مدة ١٥ يوم اذا كان داخل العراق و ٣٠ يوم اذا كان خارج العراق من تأريخ النشر وبعكسة ستتخذ الاجراءات القانونية وفق الاصول.
القاضي / علي عدنان خماس
***
تنويه
نشر سهوا في اعلان محكمة جنح الكرخ العدد ٤١٨٧/ج/٢٠٢٢ خطأ والصحيح ٤١٧٨/ج/ ٢٠٢٢ المنشور في جريدة الشرق وجريدة العراق الاخبارية في ٢٠٢٣/٣/١٢ لذا اقتضى التنويه
***
تنويه
نشر سهوا في اعلان محكمة جنايات الكرخ هـ١ في جريدتي الشرق وجريدة العراق الاخبارية في ٢٠٢٣/٣/١٢ رقم الدعوى ١٧٣/ج/٢٠٢٣ خطأ والصحيح ١٠٧٣/ج/٢٠٢٣ لذا اقتضى التنويه
***
محكمة بداءة الكرخ
العدد/ ٤٥١٢ / ب / ٢٠٢٢
الى المدعى عليها/ عائشه عمر نجم -أقام المدعي/ عمر طلال خضير الدعوى البدائية المرقمة اعلاه يطلب فيها الزام المدعى عليها بتاديتها مبلغ قدره ٣٠٩,٣٦٠,٠٠٠ ثلاثمائة وتسعة مليون وثلاثمائة وستون الف دينار عراقي وتحميلها الرسوم والمصاريف واتعاب المحاماة ولمجهولية محل اقامتك حسب شرح المبلغ القائم بالتبليغ وتأييد المجلس البلدي عليه تقرر تبليغك بصحيفتين محليتين للحضور امام هذه المحكمة بموعد المرافعة يوم ٢٠٢٣/٣/٢٢ الساعة التاسعة صباحا وعند عدم حضورك او من ينوب عنك قانونا ستجري المرافعة بحقك غيابيا وعلنا وفق القانون
القاضي/ محمد علي محمود نديم
***
محكمة بداءة الكرخ
العدد/ ٣١ / كشف / ٢٠٢٣
الى المطلوب الكشف المستعجل ضده/ عبد اللطيف هاني عبد اللطيف
أقام طالب الكشف المستعجل/ رغيد هاني عبد اللطيف الدعوى البدائية المرقمة اعلاه يطلب فيها اجراء الكشف المستعجل على العقار المرقم ١١٨٧/٨ م ٢٠ داودي وتثبيت واقع الحال وبيان شاغلي العقار وتثبيت الحالة الشغالة الفعلية والاضرار الناجمة عن هذا الاستغلال ولمجهولية محل اقامتك حسب شرح المبلغ القائم بالتبليغ وتأييد المجلس البلدي عليه تقرر تبليغك بصحيفتين محليتين للحضور امام هذه المحكمة بموعد المرافعة يوم ٢٠٢٣/٣/١٦ الساعة التاسعة صباحا وعند عدم حضورك او من ينوب عنك قانونا ستجري المرافعة بحقك غيابيا وعلنا وفق القانون
القاضي/ علي عبد الغفور احمد
***
رئاسة محكمة استئناف بغداد / الكرخ الاتحادية
الهيأة الاستئنافية الاولى
العدد / ٦٠١ / س / ٢٠٢٣
الى المستأنف عليه/ محمد عبادي حسين - بناءاً على الطعن الاستئنافي المقدم من قبل المستأنف/ سيف فؤاد صفر ولمجهولية محل اقامتك وفق شرح المبلغ القضائي لذا قررت هذه المحكمة تبليغك اعلاناً بصحيفتين محليتين يوميتين واسعتي الانتشار للحضور امام هذه المحكمة في موعد المرافعه ٢٠٢٣/٣/٢٢ الساعة الثامنة والنصف صباحاً وعند عدم حضورك او من ينوب عنك قانوناً فسوف تجري المرافعه بحقك وفق الاصول
القاضي/ ضياء جبار الجابري
***
محكمة بداءة الاعظمية
العدد/ ١١٠٢ / ب / ٢٠٢٠
الى المدعى عليه/ ياسر عدنان محمد - بتاريخ ٢٠٢٢/١٢/٢٩ اصدرت هذه المحكمة حكماً غيابياً في الدعوى البدائية المرقمة اعلاه يقضي الحكم بتمليك المدعي/ مجيد حميد حسين كافة سهام مورثة المدعى عليهم بدرية محمد داود في العقار المرقم ٦٠٧/٧ م٥ صليخ وتسجيلها بأسم المدعي واشعار مديرية التسجيل العقاري المختصة بتسجيل ذلك في السجلات بعد اكتساب الحكم الدرجة القطعية ولمجهولية محل اقامتك حسب ما جاء بشرح المبلغ القضائي جعفر قاسم علي في ٢٠٢٣/٢/٢٦ وتأييد ورقة تبليغ مختار محلة ٣١٤ يوسف لطوفي شكر وتاييد قائمقامية الاعظمية قررت المحكمة تبليغك بالنشر في صحيفتين محليتين يوميتين على ان تكون من القرار الدرجة القطعية حسب الاصول
القاضي / الهام فخري صادق

محكمة بداءة الاعظمية
العدد / ١٨٣٢ / ب / ٢٠٢١
الى المدعى عليه / عبير عدنان محمد - بتاريخ ٢٠٢٢/١٢/٢٩ اصدرت هذه المحكمة حكماً غيابياً في الدعوى البدائية المرقمة اعلاه يقضي الحكم بتمليك المدعي/ نهاد حميد حسين كافة سهام مورثة المدعى عليهم بدرية محمد داود في العقار المرقم ٥٨١/٧ م٥ صليخ وتسجيلها بأسم المدعي واشعار مديرية التسجيل العقاري المختصة بتسجيل ذلك في السجلات بعد اكتساب الحكم الدرجة القطعية ولمجهولية محل اقامتك حسب ما جاء بشرح المبلغ القضائي مصطفى هادي حامد في ٢٠٢٣/٢/٢٨ وتأييد مختار مركز القضاء/ محمد عزيز حديد قررت المحكمة تبليغك بالنشر في صحيفتين محليتين يوميتين على ان تكون من القرار الدرجة القطعية حسب الاصول
القاضي / الهام فخري صادق
***
مديرية تنفيذ الرصافة
رقم الاضبارة / ٣٠٦ / ٢٠٢٣
الى المنفذ عليه/ احمد خليل مرزة - لقد تحقق لهذه المديرية من اشعار القائم بالتبليغ انك مجهول محل الاقامة وليس لك موطن دائم او مؤقت او مختار يمكن اجراء التبليغ عليه واستنادا للمادة (٢٧) من قانون التنفيذ تقرر تبليغك اعلانا بالحضور في مديرية تنفيذ (الرصافة) خلال خمسة عشر يوماً تبدأ من اليوم التالي للنشر لمباشرة المعاملات التنفيذية بحضورك وفي حالة عدم حضورك ستباشر هذه المديرية باجراءات التنفيذ الجبري وفق القانون
المنفذ العدل / احمد صداع محمد
اوصاف المحرر/ تسديد النفقة للدائنة/ دنيا محمود سامي خلال مدة الامهال ٦٠ ستون يوما وفق المادة ٤٣ ف ٩ من قانون الاحوال الشخصية
***
محكمة بداءة بلد
العدد / ١١٥٨ / اعتراضية الغير / ٢٠٢٢
الى المدعى عليه/ رعد علي كعود - مجهول محل الاقامة
للدعوى المقامة من قبل المعترض اعتراض الغير عامر محمد علي مجيد المرقمة ١١٥٨/ اعتراضية الغير/ ٢٠٢٢ والمعترض عليهما اعتراض الغير نهاد محمد عبد الله و رعد علي كعود فقد اصدرت هذه المحكمة بتاريخ ٢٠٢٣/٢/٢٨ حكما غيابيا بالعدد المتضمن/ الحكم بابطال الحكم الصادر بالعدد ٨٣١/ب/٢٠٢١ في ٢٠٢٢/١١/٢٥ ورد دعوى المعترض عليه اعتراض الغير الاول نهاد محمد عبد الله وتسليم السيارة المرقمة ٤٤٤٣٢٥ اربيل خصوصي نوع جيب شيروكي موديل ٢٠١٦ ابيض اللون الى مالكها الشرعي المعترض اعتراض الغير عامر محمد علي مجيد وبالطرق التنفيذية في الاضبارة التنفيذية المرقمة ١٦٥٠/ت/٢٠٢١ بعد اكتساب القرار الدرجة القطعية ولمجهولية محل اقامتكم فقد تقرر تبليغكم بقرار الحكم اعلاه بواسطة صحيفتين محليتين ولكم حق الاعتراض والتمييز خلال ثلاثون يوما اعتبارا من اليوم التالي لتاريخ النشر في الصحف المحلية وبعكسه سوف يكتسب القرار الدرجة القطعية
القاضي / مطلك عبدالله خلف
***
محكمة بداءة العزيزية
العدد / ٢١٣ / ب / ٢٠٢٣
الى المدعى عليه / حسام محسن زاجي - اقام المدعي/ ماجد حسين علي الدعوى المرقمة اعلاه والتي يطلب فيها الزام المدعى عليه بدفع المبلغ المطالب به والبالغ (١٥٠,٠٠٠,٠٠٠) مائة وخمسون مليون دينار الى المدعي وبالنظر لمجهولية محل اقامتك في الوقت الحاضر قررت هذه المحكمة تبليغك بالدعوى بصحيفتين محليتين بالحضور امام هذه المحكمة يوم المرافعة المصادف ٢٠٢٣/٣/٢٠ واذا صادف موعد المرافعة عطلة رسمية فيكون موعد المرافعة يوم العمل الرسمي الذي يليه وفي حالة عدم حضورك او ارسال من ينوب عنك قانونا سوف تجري المرافعة بحقك غيابا وعلنا وفق القانون
القاضي / اياد حكمان دالي
***
محكمة الاحوال الشخصية في المدائن
العدد / ٢٧٩٨ / ش / ٢٠٢٢
الى المدعى عليه/ يوسف عواد مدلول - اقامت المدعية زوجتك/ قمر حيدر سالم الدعوى الشرعية المرقمة اعلاه التي تطلب فيها التفريق لعدم الاتفاق ولمجهولية محل اقامتك حسب شرح القائم بالتبليغ والمختار المرفقين مع كتاب محكمة الاحوال الشخصية في كركوك بالعدد ١٥٧١ المؤرخ في ٢٠٢٣/٣/١ تقرر تبليغك بواسطة صحيفتين محليتين يوميتين وعين يوم ٢٠٢٣/٣/٢٩ موعدا للمرافعة وفي حالة عدم حضورك سوف تجري المرافعة بحقك غيابيا وفق الاصول
القاضي / عبد المطلب حمدان جبر
***
محكمة الاحوال الشخصية في القائم
العدد/ ٢٦٠ / ش/ ٢٠٢٣ م/ تبليغ
الى المدعى عليه/ طارق حمد الله عبدالله - اصدرت محكمة الاحوال الشخصية في القائم حكما غيابيا في الدعوى الشرعية المرقمة اعلاه قضى الحكم بالتفريق بينك وبين المدعية/ نوره خلف احمد وذلك بسبب انتماءك الى عصابات داعش الارهابية ولمجهولية محل اقامتك حسب شرح القائم بالتبليغ ومختار المنطقة تقرر تبليغك اعلانا بصحيفتين محليتين للاعتراض على الحكم المذكور خلال مدة اقصاها عشرة ايام اعتبارا من تاريخ النشر بالجريدة الرسمية وفقا للقانون
القاضي / قحطان خليف احمد

محكمة الاحوال الشخصية في الكرخ
العدد / ١٦٢٦ / ش / ٢٠٢٢
الى المدعى عليه/ امل خلف صبار - اقامت المدعية/ حنان عبد الكريم زوير الدعوى الشرعية المرقمة اعلاه تطلب فيا تصديق الزواج واثبات النسب وتصديق الطلاق من المدعو زياد خلف صبار اصدرت هذه المحكمة قرارها المؤرخ ٢٠٢٣/٢/٢٨ القاضي الحكم اولا صحه وتصديق زواج مورث المدعى عليها المتوفي/ زياد خلف صبار من المدعيه حنان عبد الكريم زوير الواقع خارج المحكمه بتاريخ ١٩٩١/٩/١ على مهر معجله خمسمائه الف دينار ومؤجله خمسمائه الف دينار يستحق عند المطالبه والميسره حال كان المدعي على عليه اعزب تولد ١٩٧٢ والمدعيه باكر تولد ١٩٧٩ ثانيا : وثبوت نسب الشخص الثالث الى جانب المدعيه البنت/ هبه الى والدها المتوفي زياد خلف صبار ووالدتها حنان عبد الكريم زوير انثى تولد ١٩٩٣/٦/١ بغداد الكرخ مسلمه ثالثا تصديق الطلاق الرجعي الواقع خارج المحكمه بتاريخ ١٩٩٣/٨/١ الذي اوقعه المتوفي زياد خلف صبار على المدعيه حنان عبد الكريم زوير واعتباره طلاق رجعي واقعا بين الطرفين بعد الدخول للمره الاوالى وانقلب الى طلاق بائن بينونا صغرى بمرور الايام وانقضاء العده الشرعيه ولمجهولية محل اقامتك وحسب ماجاء بشرح المبلغ القضائي والمؤيد من مجلس المحلي تقرر تبليغك بقرار الحكم الغيابي بصحيفتين محليتين يوميتين واسعتي الانتشار وفي حل عدم حضورك او من ينوب عنك قانونا خلال ثلاثون يوما اعتبارا من اليوم التالي للنشر سوف يكتسب القرار الدرجه القطعيه وفق القانون
القاضي / محمد محيسن علي
***
محكمة جنح الكرخ
العدد / ٢١٩٣ / ج / ٢٠٢٢
الى المجرم الهارب/ عمر حسن شريف نعمة - اصدرت هذه المحكمة بتاريخ ٢٠٢٢/١٠/٢٦ حكما يقضي بتجريمك غيابيا والحكم عليك بالحبس الشديد لمدة سنة واحدة وفقاً لأحكام المادة ٤٥٦/١/أ من قانون العقوبات و إعطاء المشتكي حق التعويض و اصدار امر قبض بحقك ولمجهولية محل اقامتك في الوقت الحاضر قررت المحكمة تبليغك بالحكم الغيابي الصادر بحقك بصحيفتين محليتين يوميتين ولك حق الاعتراض والتمييز ضمن المدة القانونية وبعكسه سوف يكتسب القرار الدرجة القطعية وفق الاصول
القاضي / عبد الستار بيرقدار
***
محكمة الاحوال الشخصية في الفلوجة
العدد / ٧٣٥ / ش / ٢٠٢٣
الى المدعي عليه / محمد عطية مخلف - اقامت المدعيه/ ورود هليل غريب الدعوى المرقمه أعلاه ضدك تطلب فيها الزامك بدفع نفقه ماضية ومستمره للمدعية اعلاه ولمجهولية محل اقامتك وحسب شرح القائم بالتبليغ والمصدقه من قبل الجهة ذات الاختصاص فقد تقرر تبليغك بصحيفتين رسميتين يوميتين بالحضور امام هذه المحكمه للمرافعه بتاريخ ٢٠٢٣/٣/٢٢ وفي حالة عدم حضورك او من ينوب عنك قانونا او تقديم عذر مشروع لعدم الحضور ستجرى المرافعه بحقك غيابيا وعلنا وفق الاصول
القاضي / حيدر عايد خليل
***
محكمة الاحوال الشخصية في البياع
رقم الدعوى : ٢٠١٠/ش/٢٠٢٣
الى المدعى عليه (جمال دحام هليل) مجهول الاقامة - أقامت المدعية (وصال كريم محمود) الدعوى الشرعية المرقمة اعلاه التي يطالبك فيها (تفريق للهجر) ولمجهولية محل اقامتك عليه تقرر تبليغك بصحيفتين محليتين يوميتين بموعد المرافعة المصادف ٢٠٢٣/٣/٢٩ وعند عدم حضورك او ارسل من ينوب عنك سوف تجرى المرافعة بحقك غيابيا وعلنا ووفق القانون
القاضي / سعد حسين شحيتان
***
محكمة الاحوال الشخصية في البياع
رقم الدعوى : ١٢٢٥/ش/٢٠٢٣
الى المدعى عليه (خضير عباس كاظم) مجهول محل الاقامة
أقامت المدعية (زينب ارحيم خضير) الدعوى الشرعية المرقمة اعلاه التي يطالبك فيها (تاييد حضانة الطفل محمد تولد ٢٠١٨/١/٩) ولمجهولية محل اقامتك عليه تقرر تبليغك بصحيفتين محليتين يوميتين بموعد المرافعة المصادف ٢٠٢٣/٣/٢٢ وعند عدم حضورك او ارسال من ينوب عنك سوف تجرى المرافعة بحقك غيابيا وعلنا ووفق القانون
القاضي / حسن عبدالجبار حسين
***
مديرية تنفيذ البياع
رقم الاضبارة : ١٧١/ ٢٠١٧
الى (فؤاد طارق محمد) مجهول محل الاقامة لقد تحقق لهذه المديرية من خلال شرح المبلغ القضائي في هذه المديرية انك مجهول محل الاقامة وتاييد ناحية المأمون وليس لديك موطن دائم او مؤقت او مختار يمكن إجراء التبليغ عليه لذا تقرر تبليغك بالصحف الرسمية خلال (٦٠) يوما لغرض تسديد النفقة والمتراكم وبعكسه سوف تقوم الدائنة (سهير فوزي سند) برفع دعوى تفريق استنادا لاحكام المادة (٤٣) فقرة (٩) من قانون الاحوال الشخصية
المنفذ العدل / شذى هاشم عبدالحميد
***
مديرية تنفيذ البياع
رقم الاضبارة : ٧٢٩/ ٢٠٢٣
الى المنفذ عليه (أحمد سالم عظيم) لقد تحقق لهذه المديرية من استنادا لكتاب مركز شرطة القدس ٥٠٠١ في ٢٠٢٣/٣/٩ وتأييد مختار محلة ٣٢١ انك مجهول محل الاقامة وليس لك موطن دائم او مؤقت أو مختار يمكن أجراء التبليغ عليه وأستنادا للمادة (٢٧) من قانون التنفيذ تقرر تبليغك أعلانا بالحضور في مديرية تنفيذ (البياع) خلال (خمسة عشر يوما) تبدأ من اليوم التالي للنشر لمباشرة المعاملات التنفيذية بحضورك وفي حالة عدم حضورك ستباشر هذه المديرية بأجراءات التنفيذ الجبري وفق القانون
المنفذ العدل/ شذى هاشم عبدالحميد
اوصاف المحرر/ نفذت الدائنة (ريناز عبدالكريم ولي) عقد الزواج الصادر من محكمة الاحوال الشخصية في الكرادة بالعدد (٤٨٧) سجل (١) المؤرخ في ٢٠١٦/٣/١٦ المتضمن المهر المؤجل البالغ (١٥,٠٠٠,٠٠٠) خمسة عشر مليون دينار عند المطالبة والميسرة

الجمعية الخيرية الارمنية العمومية في العراق
ستجرى انتخابات الهيئة الادارية الجديدة للجمعية يوم الجمعة ٢٠٢٣/٤/١٤ في الساعة السادسة مساءا في مقر الجمعية الواقع في كمب سارة (حي الرياض) محلة ٩١٠ زقاق ١٧ وفي حال عدم اكتمال النصاب تؤجل الى يوم الجمعة المصادف ٢٠٢٣/٤/٢١ وفي نفس المكان فعلى اعضاء الهيئة العامة للجمعية الذين سددوا الاشتراك لسنة ٢٠٢٣ الحضور في المكان والزمان المذكورين للاشتراك بالانتخابات والادلاء باصواتهم... مع التقدير
الجمعية الخيرية الارمنية العمومية في العراق

محكمة بداءة كربلاء
العدد / ١٠ / ب س / ٢٠١٦

الى المطلوب الاطفاء حق التصرف ضدهم / (١) جليل رجب علي (٢) فاطمه عباس ابراهيم (٣) عبد الامير جليل رجب (٤) إسكندر جليل رجب (٥) فوزيه جليل رجب
اصدرت محكمة بداءة كربلاء قرارا في الدعوى المرقمة ١٠ / ب س / ٢٠١٦ بتاريخ ٢٠ / ٩ / ٢٠٢٢ قضت بموجبه الحكم بإطفاء حق التصرف في الارض والمشيدات والمغروسات عن مساحة مقدارها (٢٢٣٠ م٢) من اصل مساحة العقار المرقم (١ م ٢٢ حيدرية) البالغة (٦ دونم ٣ اولك و ٥٠ م) وتسجيل حق التصرف في تمام الارض والاشجار والمشيدات ملكا صرفا باسم طالب الاطفاء (مديرية بلدية كربلاء المقدسة) مع بقاء حق الرقبة باسم وزارة المالية لقاء بدل الاطفاء البالغ (خمسة ملايين دينار) والزام المطلوب اطفاء حق التصرف ضدهم بأن يؤدوا ما يكمل قيمة الربع القانوني مبلغا وقدره (مائة وستون مليون وسبعمائة وخمسون الف دينار) ولمجهولية محل اقامتكم في الوقت الحاضر لذا تقرر تبليغكم اعلانا بصحيفة محلية يومية رسمية واحدة ولكم حق التمييز ضمن المدة القانونية وبعكسه يكتسب القرار الدرجة القطعية وفق الاصول
القاضي
ليث عبد الكاظم ذياب

ورقة تكليف بالحضور
الى المتهم الغائب/ العقيد – كمال عبد الرحمن عسكر سلمان العاني
محل العمل/ مديرية الاحوال المدنية والجوازات والاقامة لمحافظة الانبار/ القانونية
العنوان/ محافظة الانبار – قضاء عنه – حي العبور
بما انك متهم وفق احكام المادة (٣٤) من قان عقوبات قوى الامن الداخلي رقم (١٤) لسنة ٢٠٠٨ المعدل ولمجهولية محل اقامتك اقتضى تبليغك بواسطة هذا الاعلان على ان تحضر امام محكمة قوى الامن الداخلي الرابعة للمنطقة الثالثة خلال مدة اقصاها ثلاثون يوم اعتبارا من تاريخ تعليق هذا الاعلان في محل اقامتك وتجيب على التهمة الموجه ضدك وعند عدم حضورك سوف تجري محاكمتك غيابيا استنادا لاحكام المواد (٦٥و٦٨و٦٩) من قانون اصول المحاكمات الجزائية لقوى الامن الداخلي ..
اللواء الدكتور
رئيس محكمة قوى الامن الداخلي
الرابعة المنطقة الثالثة

محافظة البصرة
مديرية زراعة محافظة البصرة
لجنة الاراضي والاستيلاء الثانية
العدد / ٣٨٣٨
التأريخ :١٢ / ٣ / ٢٠٢٣
بناءً على الطلب المقدم من قبل المواطن (علي عبد الزهرة مشيجل) والمسجل لدينا بالرقم ١٤٤٢ في ٢٠٢٣/٢/٧ واستناداً الى أحكام المواد ١١و١٢ من قانون الاصلاح الزراعي رقم ١١٧ لسنة ١٩٧٠ والقانون ٤٩ لسنة ٢٠١٥ ستقوم لجنة الاراضي والاستيلاء الثانية في البصرة بأجراء الكشف الموقعي للقطعة المرقمة ٧ مقاطعة ٣٢ هور الأمارة صباح يوم الاحد الموافق ٢٠/ ٤/ ٢٠٢٣ وفي حالة وجود عطلة في اليوم المحدد سيكون الكشف في اليوم الذي يليه لغرض أجراء الكشف والتحقق وتثبيت الحقوق التصرفية لاصحابها في القطعة المذكورة فعلى من يدعي الحق وكافة ذوي العلاقة مراجعة اللجنة في مقرها الكائن في مديرية زراعة البصرة في شارع الوطن مقابل فندق العيون مستصحبين معهم المستمسكات الرسمية وما يثبت

قراءة ورؤية في كتاب «مرافئ في ذاكرة يحيى السماوي» للكاتب والمؤرخ لطيف عبد سالم

بقلم / أحلام الحسن

ثمة جاذبيةٍ في هذا الكتاب شدّتني كثيرًا إليه، وأعجبني الثراء الفكري والثقافي لدى مؤلفه حتى وصل بيَ الأمر حدّ الانبهار!.

المطالع لهذا الكتاب يكتشف فيه قدرة المؤلف على صياغة نوعية عباراته والمختارة بدقة شديدة، تفوق التصور التحليلي الأدبي المعتاد لدى الناقد والمحلل.

ثمة منظومة بين الكتاب وبين عنونته، ترسم مشاهده التصوّرية لدى فكر القارئ.

المدهش في هذا الكتاب أنّه ما من سؤال يرد لعقل القارئ حول تاريخ العراقً وتاريخ مدينة السماوة بالذات، إلّا ويأتيه الجواب عبر صفحاته، وكأنّ هذا الكتاب كان ينتظر سؤال القارئ ليجيبه على الفور!!.

وأنا أتصفح في هذا الكتاب الشيق صفحةً صفحة في فصوله الأربعة عشر، والتي احتوت على ما لا يعدّ من المعلومات المهمة حول شعر يحيى السماوي ونضاله وحياته، وعلى شجاعة نادرةٍ للكاتب أبعد من أن تكون نقدًا أو تحليلًا شكليًا بنيويًا للقصائد، بل تجد الكاتب يعيش في كلّ زاوية من زوايا ومحطات يحيى السماوي! في عمليةٍ مزدوجة المزايا، والظروف، والصعوبات المتبادلة والمتماثلة على

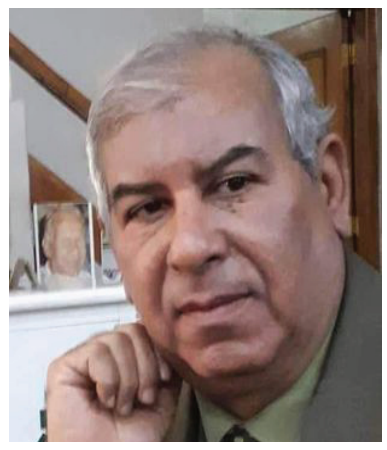

بساط الزمان والمكان، ليرسمَ لنا أدقّ التفاصيل بقلم القاص أحيانًا، وبريشة الرسام الماهر في رسم الصور البلاغية المتنوعة للأحداث أحيانًا أخر، وكأنك تراها رأي العين، وكأنك عشت معهم تلك اللحظات لحظة بلحظة، وبقلم الرّاوي الحاذق المثير الذي يثير الفضول في نفس القارئ للاطلاع على المزيد من أحداث هذا الكتاب.

العنونة:

العنوان وهو المدخل الممهّد والخطوة الأولى إلى الكتاب، وهي المفتاح المؤدي لفتح بوابته، والعتبة الأدبية الأولى لما خلفها من السرديات والنصوص، وليس من السهل إيجاد العنوان المناسب لكتاب ضخم وعميق في سردياته ومفرداته، فعنونة الكتّاب

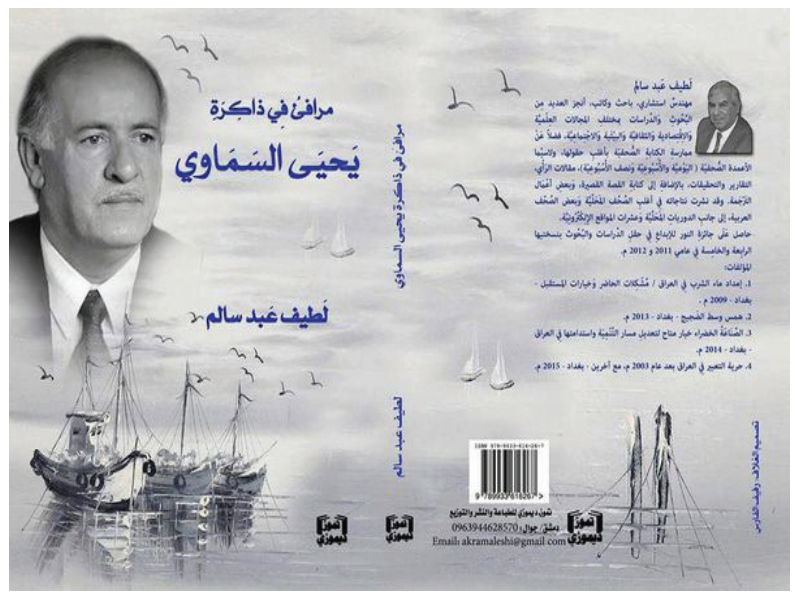

هي الصرخة الأولى لهذا الوليد، لما له من فاعليةٍ في رسم صور الكتاب التخيلية، ومدى محتوى متنه وهوامشه، وهي تلعب الدور الأول المركزي الفعال لمدلولات الكتاب، فثمة منظومة بين الكتاب وبين عنونته، ترسم مشاهده التصوّرية لدى فكر القارئ، وبرأي المتواضع أرى بأنّ العنوان المعنون لهذا الكتاب لم يشتمل على كافة مداخل ومطويات دفّاته التي تجاوزت ٣٠٠ صفحة، كل صفحة تاريخ بحدّ ذاتها، والذي لَم يدع الكاتب فيه معلومةً تطرّق إليها شعر يحيى السماوي إلّا وتبحّر فيها، وأزاح عنها دجى الظلمة، وأبلج فيها تاريخ وطنه العراق، مذ عصور السومريين وجلجامش خامس ملوك أورك ٤٧٠٠ عام قبل الميلاد، مارًا بجغرافيا المنطقة وحقولها وفراتها وأسواقها القديمة، ودكاكينها وسككها ونضالها.

فثمة تجانس فكريٍّ بين الشاعر يحيى السماوي والكاتب لطيف عبد سالم، فعندما تطالع هذا الكتاب تعرف أنك أمام ثائرين على الظلم، ومؤرخَين لتاريخ السَماوة والعراق، والعديد من المدن العراقية، وبانطلاقةٍ فكريةٍ لدى

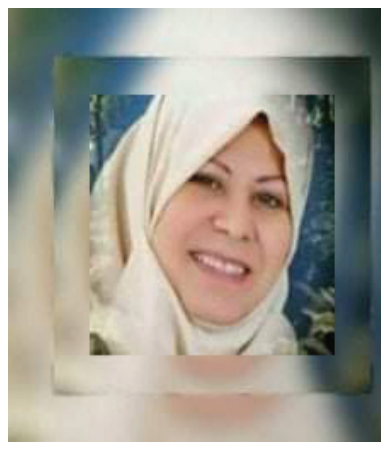

الكاتبين تبهر القارئ والمتابع لهذا الكتاب، يكتشف فيه المطالع قدرة المؤلف على صياغة نوعية عباراته والمختارة بدقة شديدة، تفوق التصور التحليلي الأدبي المعتاد لدى الناقد والمحلل، فهنالك صولاتٌ وجولات، ألمٌ وجوع، فقرٌ وفاقة. أطفالٌ لم ينعموا بطفولتهم، كرتهم كومة أقمشة بالية يلعبون بها في أزقة ضيقة تفوحً فيهاً رائحة خبز الأمهاتً أكثرً مما تفوح فيها رائحة شواء اللحم إن وجد، كل ذلك وأكثر تجعل القارئ يشعر بأنه أمام كاتبين وشاعرين مناضلين من الدرجة الأولى، كما تشعره بأنّه أمام مؤرخين وأديبين اتسمت تجليات كتاباتهما بالبلاغة والنضوج الفكري، فهي دسمةٌ حدّ الإشباع، وخصبةٌ كنخيل الفرات الخضراء،

والمدهش في هذا الكتاب أنّه ما من سؤالٍ يرد لعقل القارئ حول تاريخ العراقً وتاريخ مدينة السماوة بالذات، إلّا ويأتيه الجواب عبر صفحاته، وكأنّ هذا الكتاب كان ينتظر سؤال القارئ ليجيبه على الفور!!.

ثمة جاذبيةٍ في هذا الكتاب شدّتني كثيرًا إليه، وأعجبني الثراء الفكري والثقافي لدى مؤلفه حتى وصل بيَ الأمر حدّ الانبهار!.

وبأساليبه الشيقة التي تجذب القارئ نحو متابعته، فللسرد القصصي فيه براعةٌ وجاذبيةٌ تأخذ مأخذ الرواية المثيرة، فتجعل القارئ يسبح في فضاءات الأدب شعرًا وقصةً ورواية ،فكلّ شيءٍ فيه ناطق، الطبيعة ناطقة، السياسة ناطقة، والتاريخ المؤلم ناطق، والنضال ناطق، وذكريات الفقر والإقصاء ناطقة، ولم يتمّ التكتم على شيءٍ فيه، وبعبارةٍ لفتت نظري في الفصل الأول حول تعقيب المؤلف على قول الصحابي الجليل أبي ذرّ الغفاري رضوان الله عليه « إذا سافر الفقر إلى مكانٍ قال الكفر خذني معك»

قول الكاتب: (ووفق هذا الرأي المصيب تعدّ « السماوة» بوصفها مدينة كافرة، لكنه كفرٌ بالظلم، وغياب العدالة، مثل ما هو كفرٌ بالنواطير اللصوص السماسرة والمجاهدين الزور)..

أتعرفين

سمية جمعة

متى يهل موسم أفراحنا أو يبتدىء ؟!
كانت قد استعادت مقالته ، فابتدرته بالكلام :
انزلاق الحرف هذا إلى أين سيقودنا ؟!

وفي حضورك يشتهى
تقبل الدنيا
ربوعا

أنت وأنا
درتان تاهتا
والمدى صغير
يتأبى على احتضاننا

لم تفرغين جيوب الحب ؟
فما زلت تتوارين ..
هناك أو هنا أو في أفق الحلم

لا .. لا تقطف وردة
سقيتها
من مدامعي

على مقعد
أتراك نسيت بعضك
معي؟
هناك ..
وإن سألوك
عني
قل لهم :
لاشيء ..
فقط هي
حروفي ممهورة بها

ممهورة كانت
ثم عبرت المحطات
لأتساءل :
ترى أينني ؟!
وعلى ضفتي الحنين
جرفني نهرك ؟!

لا تثريب ..
قل لي :
غيابك يغريني
كي أبدع
إذ تلاحقني المفردات
وتتعثر لغتي
حتى يستقيم بوحي

وقل لي :
لاشيء البتة
كل ما في الأمر
هو أن مرورك يربك حروفي ..

زاحَمني الشوقُ ...

هيفاء البخيت

زاحَمني الشوقُ إليكَ
وراودني الحنينُ فطفقَ يكتبني
بأناكَ
بين الثانيةِ والثانية
عهودٌ منَ زبَدِ الشّغَف لازمتني
عُصورًا
رَمتَ بي مرامي الهوى
ونالَ الهُيامُ منّي مبلغَهُ
ولكنني لم أستكِن لتلكَ اللحظة
الغائبة عني
ومازلتُ أهفو إليكَ
كُن حيثُ أنتَ
فأنا الهيفاءُ بينَ السحابِ أكونُ
أُمطرُ الكبرياءَ
وأُنبتُ ياسمينًا
ما بَين ياسميني المُرهفِ ونرجسيتِكَ
ملاعبٌ من الوجدِ
بشروقي أنا يبتهجُ المدى
وبغروبي أملٌ تتهادى فيهِ الأُمنياتُ
هيّأتُ لكَ مبلغي
فنأى بنا الزمانُ
وأنكرَنا المكانُ
فلا سُكنى لكَ إلا بين أضلعي
«فلا تدعْني لجحيم غيابٍ يُدمِي
القلبَ ويُوخِزُ الروحْ»

بكارة القلب..!

آمال زكريا

وحده له شرف فضها
الصدأ أكل جسدي
أكل كل ما يبحث عنه الشرقي
والغربي
العلماني
واللاهوتي
والوثني
كل ذاك المقدس قد أنتهى
هياكلكم المقدسة هوت
وقيودكم لم تصدأ
اعرافكم المحرمة
شراكة العيش الرغيد
عقدكم القديم
ختمكم الذكوري
وشمكم
وجلدي أنتهى
انتهت اللعبة السخيفة
ورقتي في البوكر
رميتها في ملهى ليلي
فكان قيده وكان سجاني
عشرون شتاءً
وانا أنسج قميص العفة
قد حطم عذرية الجسد
في لحظة زاغ فيها البصر
وغاب عن سريري الفكر
تألقت الغواية ترتدي الخداع
بالقسمة والنصيب
بوحشية أقتلع زر كنزي
سفك روحي بأرض يباب
لا ربيع يزهر
وفصولي كلها خريف
أجمع كل يوم كل أشواك الخريف
أتجرع كأس المرارة
مثل دمية في بيته
تحركها الواجبات
غصاتي لهيب
مانمت ليلة دون عذاب
يحملني الزمن
يرميني بين الجدران كالغبار
هياكلي المحرمة هوت
وحده قلبي
وبكارة الروح
تشرق في عتمة السرير
إلى أن أشرق قمري المبتغى
أضاء فسحة الحياة
هيئت له قلبي
اغرز أظافرك
وأنهش قلبي
أفضض بكارته
دع الدم يفيض بالعشق
كل جسدي سيصدأ
وقلبي سيقى
لهيباً
يحرق القضبان
ويهدم الجدران
ويشرق عشقنا
هناك خلف الآوراس
اسطورة تجدد اساطير
ظلم النساء
وحكايات كل العشاق..

فأنتَ سرّي

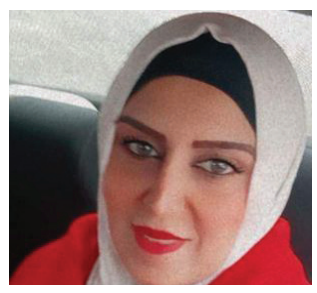

فادية الحريرات

بينما أنا أقودُ قاربي
بمجاذيفِ حبِّكَ
ينقادُ قلبي وأحاسيسي من شواطئٍ
ترسو بي،
فتأخذُني إلى أعماقِ بحرِ اشتياقِك،
وعندما أُبحرُ في تفاصيلِكَ
وأعماقِكَ،أُبحرُ في قلبكَ الكبير الذي
يشبهُ أعماقَ البحار،ليكتشفَ
أسرارَ مشاعرِك وأحاسيسَكَ
تجاهي،
فأنتَ تشبهُ أشرعةَ حبّي وحبّكَ
التي تُبحرُ في كلِّ بحورِ الكونِ
وحتّى أعماقِ البحارَ،
فأنت سرّي الذيَ لا ولن ينتهي من
أعماقي.

يليق بي البحر

جميلة القلعي

وحده البحر يليق به
هذا الصفاء
يعتلي ثنايا الروح
ويستحق مني هذا الوله
يلهمني الشعر
يضيء دهاليز عتمتي تارة
ويعبث بي كما تعبث
الرياح بأوراق الخريف
اليابسة
تحرسني عين نوارسه
يطربني هدير أمواجه
التي تملأني ماء
يمحو تلك الذكريات
الغابرة
تترسب في القاع
كالمراكب الغارقة
ولم يبق غير صدى
ضحكاتهم العابرة

تعلّم كيف تنتظرُ

مريم خضراوي

هذا المساءُ ينزلُ بطريقةٍ
كثيفة الإنتظار
منهمرٌ ماءُ ليلِه رغم
لاشيءَ يتبلّلٍ
ولاشيءَ جافٍ
أنا لا أُجفّف الساعةَ
عقاربُها مبلّلةٌ بك
أنت لا تشعر بالليل ...غارق في كثافته.
لست أنتظرك.....ولا أنت منتظري.
المساء في حالة اِنتظارنا منزعج
لا يعجبه أن لا ننتظره
و نَشْعُرَهُ..
يريد الليل أن نحياه قليلا ..
لا لشيء إلا لنحترم موعده..
تعلّم كيف تودعه ..
تعلّم كيف تلقاني وتنتظر ...

أتنفّسه!

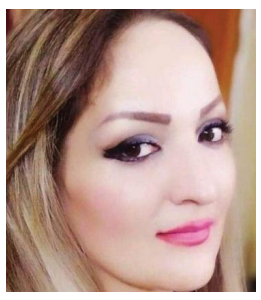

ريم النقري

قالوا .. صفيه
كيف يبدو لك ؟
قلت .. عصيٌّ عن الوصف
لا أمتلك ذلك الحرف
قالوا لماذا ؟
هو إحساس هو شعور
غير مرئيّ.. أو محسوس
قشعريرة تسري في
كيمياء دمي
روحي معلّقة به
كما الشّغاف للعرجون
يلوح إليّ من فجاج الحنين
يردم فجوات الاشتياق المعتّق
يفتح موشور النّور
يشرق مع ابتسامة قهوتي
يفوح عطره أتنفّسه
وشم ذاكرتي .. خيط العبورر
يعرج على قصيدة قلبي
ليست في سطور
أتون عشقي المجنون
أبحر فيه معصوبة العين
كيف لي أن أكتبه في حروف

وزارة الصناعة والمعادن/الشركة العامة لصناعة السيارات والمعدات

المناقصة المرقمة/٢/م/ص س ي -١/٢٠٢٣

خطوط نقل منتسبي الشركة ومصانعها الثلاثة

(مصنع السيارات ومصنع الميكانيك ومعمل بابل)

اعـــــــلان

تدعو الشـركة العامة لصناعة السـيارات والمعدات/احدى شـركات وزارة الصناعة والمعادن المقاولين والمكاتب والشـركات ذات الاختصاص للاشـتراك في المناقصة اعلاه (خطوط نقل منتسبي الشركة ومصانعها الثلاثة (مصنع السـيارات ومصنـع الميكانيك ومعمل بابل) بموجب الشـروط والمواصفات الفنية والتجاريـة التي يمكن الحصول عليها من مقر الشـركة/الدائرة التجارية الكائن في الاسـكندرية لقاء مبلغ قدره (٢٠٠٠٠٠) مائتا الف دينار غير قابلة للرد على ان يتم تقديم العطاءات باسعارها النهائية (غير قابلة للتفاوض) معززة بتأمينات أولية بمبلغ مقطوع قدره (٢٧،٥٦٣،٤٩٠) سبعة وعشرون مليون وخمسمائة وثلاثة وستون الف واربعمائة وتسعون دينار فقط أي بنسـبة٣٪ من قيمة الكلفة التخمينية على شـكل (صك مصدق او كفالة مصرفية صادرة من بنك عراقي معتمد) مع كتاب براءة الذمة من ضريبة الدخل معنون حصرا الى الشـركة العامة لصناعة السـيارات والمعدات علما ان الكلفة التخمينية للمناقصة اعلاه هي (٩١٨،٧٨٣،٠٠٠) تسـعمائة وثمانية عشر مليون وسبعمائة وثلاثة وثمانون الف دينار لاغيرها.

علما ان تاريخ غلق المناقصة هو (٢١يوم) اعتبارا من تاريخ نشـر هذا الاعلان وفي تمام السـاعة الثانية عشـرة ظهـرا وفي حالة كون تاريخ الغلق يصادف عطلة رسـمية يكون اليوم الـذي يليه هو تاريخ الغلق، تقدم العطاءات بنوعيـن فني/تجـاري/ داخل مغلفيـن منفصلين ومختومين ومؤشـر عليهما رقم وتاريخ المناقصـة وتاريخ الغلق ويؤشـر عليها (العرض الفني) و(العرض التجاري) ويتحمل من ترسـو عليه المناقصة أجور نشر الاعلان ويمكن الاطلاع على شروط المناقصة والمواصفات على موقع الشركة الالكتروني (WWW.Scai.industry.gov.iq)

المدير العام/رئيس مجلس الادارة

Scai@Scai.industry.gov.iq

الشركة العامة للسمنت العراقية

(اعلان للمرة الاولى)

مناقصة رقم(٢٠٢٣/٢)

نقل منتسبي معمل سمنت الكوفة لخطوط الكوفة ولثلاث وجبات (صباحي - مسائي - ليلي)

تعلن الشـركة العامة للسـمنت العراقية/معاونية شـؤون معامل السـمنت الجنوبية/احدى تشـكيلات وزارة الصناعة والمعادن عن اعلان المناقصة اعلاه فعلى الراغبين بالاشـتراك في المناقصة الحضور في مقر معاونية شؤون معامل السمنت الجنوبية/قسم التجارية الكائن في محافظة النجف الاشرف قضاء الكوفة لغرض الحصول على نسخة من الشروط الفنية والقانونية لقاء مبلغ قدره (١٠٠،٠٠٠) مائة الف دينار غير قابلة للرد، وتقديم عطاءاتهم في غلافين احدهما تجاري (السعر) والاخر فني متضمنا التأمينات الاولية البالغة (١،٤٤٠،٠٠٠) مليون واربعمائة واربعون الف دينار فقط بموجب صك مصدق صادر من مصرف حكومي او خطاب ضمان قابل للتجديد صادر من احد المصارف التالية: (الرشـيد - الزراعي التعاوني - العقاري - التجاري العراقي - الاسـتثمار العراقي - الاهلي العراقي - الرافدين - الخليج التجاري - المنصور للاستثمار- التنمية - الدولي للاستثمار والتمويل - العراقي للتجارة - الصناعي - بغداد - الشرق الاوسط العراقي للاستثمار- الائتمان العراقي - بابل - سـومر التجاري - الموصل للتمويل والاسـتثمار - اشـور الدولي للاسـتثمار - عبر العراق - الاقليم التجاري للاستثمار والتمويل - اربيل - الهدى - مصرف النهرين الاسلامي - ايلاف الاسلامي - العراقي الاسلامي للاستثمار والتنمية - الوطني الاسلامي - كوردستان الدولي للاستثمار والتنمية - التعاون الاسلامي للاستثمار - البلاد الاسلامي للاستثمار والتمويل - جيهان الاستثمار والتمويل - الاسلامي - العالم الاسلامي للاستثمار والتمويل - العربية المتحدة الاسلامي للاستثمار والتمويل - نور العراق الاسلامي للاستثمار والتمويل - زين العراق الاسلامي للاستثمار والتمويل - الدولي الاسـلامي - الندى الاسـلامي للاسـتثمار والتمويل - القرطاس الاسلامي للاستثمار والتمويل - القابض الاسلامي للتمويل والاستثمار - الثقة الدولي الاسلامي - الراجح الاسلامي للاستثمار والتمويل - الجنوب الاسلامي للاستثمار والتمويل - الاتحاد العراقي) ويقدم خطاب الضمان بكتاب رسمي صادر من المصرف يتضمن معلومات الخطاب ومن خلال فروعها في المحافظات (بغداد - بابل - كربلاء - النجف - الديوانية - واسـط - ميسـان - ذي قار - السـماوة - البصرة) حصرا علما ان اخر موعد لتقديم العطاءات سـيكون خلال الدوام الرسمي ليوم (الاحد) المصادف (٢٠٢٣/٤/٢) الساعة الثانية عشر ظهرا، وسوف يتم عقد مؤتمر في معمل سمنت الكوفة يوم (الاحد) المصادف (٢٠٢٣/٣/٢٦) يتم فيه الاجابة على الاستفسارات الفنية والتجارية وأية استفسارات اخرى من مقدمي العطاءات على ان يكون تقديم العطاءات في مقر معاونية شـؤون معامل السـمنت الجنوبية/قسـم التجارية حصرا، ويتحمل من ترسو عليه المناقصة أجورالاعلان وللرد والاستفسار يكون من خلال موقعنا على شبكة الانترنيت

وهو: (www.southem-cement.com)...مع التقدير.

- المناقصة ممولة من موارد شركتنا الذاتية (التمويل الذاتي).
- الكلفة التخمينية الاجمالية (١٤٤،٠٠٠،٠٠٠) مائة واربعة واربعون مليون دينار عراقي.
- نفاذية العطاء ثلاثة اشهر.

المستمسكات المطلوبة:

١- هوية اتحاد الناقلين نافذة.
٢- هوية غرفة التجارة او اتحاد رجال الاعمال العراقيين (الهوية البلاستيكية) نافذة.
٣- كتاب انتساب لدى احد فروع الهيئة العامة للضرائب.
٤- تزويدنا بالرقم الضريبي للمقاول.

ملاحظة:

١- يهمل أي عطاء غير مستوفي للشروط المطلوبة.
٢- يهمل أي تحفظ أن وجد.
٣- الشركة غير ملزمة بقبول أوطأ العطاءات.
٤- يكون التقديم للمناقصة بالدينار العراق حصرا.
٥- تكون الاسعار نهائية وغير قابلة للتفاوض.
٦- في حالة كون يوم الغلق عطلة رسمية فيكون استلام العروض في اليوم الذي يليه.

المدير العام

مجلس القضاء الاعلى
رئاسة محكمة استئناف بغداد/الرصافة
محكمة جنح الرصافة المختصة بقضايا النزاهة
وغسيل الاموال والجريمة الاقتصادية/محافظة بغداد
العدد/٢/ج/٢٠٢٣
التاريخ/٨/٣/٢٠٢٣
الى/ المدان/حسين خضير عباس الدريعي
م/اعلان تبليغ بالحكم الغيابي
لصدور الحكم الغيابي في الدعوى الجزائية المرقمة٢/ج/٢٠٢٣ بحقك والمقامة من قبل (المشتكي/الحق العام/نقابة صيادلة العراق) يقضي بالحكم عليك بالحبس البسيط لمدة ستة اشهر وفق احكام المادة ٢٤٠ من قانون العقوبات ولمجهولية محل اقامتك قررت هذه المحكمة تبليغك به اعلانا بصحيفتين محليتين يوميتين ولك حق الاعتراض عليه خلال ثلاثة اشهر من اليوم التالي لنشره وبعكسه يكون الحكم مكتسب الدرجة القطعية وفق الاصول.
القاضي/ميسون محمد عيسى

مجلس القضاء الاعلى
رئاسة محكمة استئناف بغداد/الرصافة
محكمة الجنح المختصة بقضايا النزاهة
وغسيل الاموال والجريمة الاقتصادية
العدد/١٨/ج/٢٠٢٣
التاريخ/٧/٣/٢٠٢٣
الى/ المدان/مصطفى حسن رحيمة
م/اعلان تبليغ بالحكم الغيابي
لصدور الحكم الغيابي في الدعوى الجزائية المرقمة١٨/ج/٢٠٢٣ بحقك والمقامة من قبل (المشتكيين/الحق العام/وزارة التجارة/الشركة العامة لتصنيع الحبوب/محمد رحيمة شمال) المتضمن الحكم عليك بغرامة مالية قدرها مليون دينار عراقي وفق احكام المادة٣٨ من قانون التجارة رقم ٣٠لسنة١٩٨٤ المعدل وبدلالة المادة ٢١ منه المعدل بالقانون رقم٤لسنة٢٠١٩ ولمجهولية محل اقامتك قررت هذه المحكمة تبليغك به اعلانا بصحيفتين محليتين يوميتين ولك حق الاعتراض عليه خلال ثلاثة اشهر من اليوم التالي لنشره وبعكسه يكون الحكم مكتسب الدرجة القطعية وفق الاصول.
القاضي/ميسون محمد عيسى

مجلس القضاء الاعلى
رئاسة محكمة استئناف بغداد/الرصافة
محكمة الجنح المختصة بقضايا النزاهة
وغسيل الاموال والجريمة الاقتصادية
العدد/٤٤٢/ج/٢٠١٢
التاريخ/٩/٣/٢٠٢٣
الى/ المحكوم/رائد جبار صالح
م/اعلان تبليغ بالحكم الغيابي
لصدور الحكم الغيابي في الدعوى الجزائية المرقمة٤٤٢/ج/٢٠١٢ بحقك والمقامة من قبل (المشتكي/الحق العام)) المتضمن الحكم على المتهم اعلاه بالحبس الشديد لمدة سنتين وفق احكام المادة٤٥٦/١/أ من قانون العقوبات ولمجهولية محل اقامتك قررت هذه المحكمة تبليغك به اعلانا بصحيفتين محليتين يوميتين ولك حق الاعتراض عليه خلال ثلاثة اشهر من اليوم التالي لنشره وبعكسه يكون الحكم مكتسب الدرجة القطعية وفق الاصول.
القاضي/ميسون محمد عيسى

مجلس القضاء الاعلى
رئاسة محكمة استئناف بغداد/الرصافة/محكمة الكمركية للمنطقة الوسطى
العدد/٩٥/ج ك/٢٠٢٣
التاريخ/٨/٣/٢٠٢٣
اعلان
الى/المتهم/الهارب (علي حسين درجال)
نظرا لاحالتك على هذه المحكمة لاجراء محاكمتك غيابيا في الدعوى المرقمة٩٥/ج ك/٢٠٢٣ وفق المادة ١٩٤/اولا من قانون الكمارك وبالنظر لعدم حضورك ومجهولية محل الاقامة تقرر تبليغك بصحيفتين محليتين للحضور امام هذه المحكمة صباح يوم المحاكمة المصادف١٨/٥/٢٠٢٣ وبعكسه ستجري محاكمتك غيابيا وفق القانون.
القاضي/رئيس المحكمة

مجلس القضاء الاعلى/رئاسة محكمة استئناف بغداد/الرصافة/محكمة بداءة الرصافة
العدد/١١٢١/ب/٢٠٢٢
التاريخ/٨/٣/٢٠٢٣
اعلان
الى المدعى عليه/مروان رياض محمد
أصدرت هذه المحكمة في الدعوى البدائية المرقمة١١٢١/ب/٢٠٢٢ في١٨/١٢/٢٠٢٢ الحكم بألزام المدعى عليه (مروان رياض محمد) بتأديته للمدعي (المدير العام لشركة التأمين/اضافة لوظيفته مبلغا وقدره (ستة وعشرون مليون وتسعمائة واربعة وعشرون الف) دينار مع الفائدة القانونية البالغة٥% من تاريخ المطالبة القضائية في٤/٤/٢٠٢٢ ولغاية تاريخ التأدية الفعلية غيابيا قابلا للاعتراض والاستئناف والتمييز ولمجهولية محل اقامتك حسب شرح القائم بالتبليغ عليه تقرر تبليغك اعلانا بصحيفتين محليتين يوميتين وبعكسه سوف يكتسب القرار الدرجة القطعية وفق القانون.
القاضي/عدنان خالد مجيد

مجلس القضاء الاعلى/رئاسة محكمة استئناف بغداد/الرصافة/محكمة البداءة المختصة بالدعاوى التجارية في الرصافة
العدد/٨٩/تجارية/٢٠٢٣
التاريخ/١٣/٣/٢٠٢٣
اعلان
الى/١-مديحة احمد حسن/٢-دعاء محمود شاكر
أقام المدعي (المدير المفوض لمصرف نور العراق الاسلامي لاستثمار والتمويل/اضافة لوظيفته) الدعوى المرقمة٨٩/تجارية/٢٠٢٣ والتي يطلب فيها دعوتكما لحضور المرافعة امام هذه المحكمة والزامكما بالتكافل والتضامن بتادية مبلغ القرض والبالغ(٢٥،٥٠٠،٠٠٠) خمسة وعشرون مليون وخمسمائة الف دينار عراقي مع الفائدة القانونية ولحين التأدية الفعلية وتحميلكما كافة الرسوم والمصاريف والاتعاب ولانتقالكما الى جهة مجهولة قرر تبليغكما بصحيفتين محليتين يوميتين بموعد المرافعة الموافق ٣٠/٣/٢٠٢٣ الساعة التاسعة وفي حالة عدم حضوركما او من ينوب عنكما قانونا ستجري المرافعة بحقكما غيابا وعلنا وفق القانون.
القاضي/ابراهيم حميد كامل

مجلس القضاء الاعلى/رئاسة محكمة استئناف بغداد/الرصافة/محكمة الاحوال الشخصية في الرصافة
العدد/١١٣/بحث/٢٠٢٣
التاريخ/١٣/٣/٢٠٢٣
الى المدعى عليه/سرمد يعقوب يوسف
م/اعلان
للدعوى الشرعية المقامة من قبل المدعية (نغم ياسين شاكر) والتي تطلب فيها الحكم بالتفريق امام هذه المحكمة وبالنظر لمجهولية اقامتك حسب شرح القائم بالتبليغ لذا قررت المحكمة تبليغك اعلانا بصحيفتين محليتين يوميتين للحضور امام هذه المحكمة في يوم٢٢/٣/٢٠٢٣ الساعة التاسعة صباحا امام مكتب البحث الاجتماعي في هذه المحكمة وفي حالة عدم حضورك سوف يجري البحث الاجتماعي بحقك غيابيا وعلنا وفقا للقانون.
القاضي/عباس ارحيم الياسري
قاضي محكمة الاحوال الشخصية في الرصافة

محكمة البداءة في بغداد الجديدة
العدد/١٣٨/ب/٢٠٢٣
م/اعلان
الى المدعى عليها/سيناء جبار عذاب
بناء اعلى الدعوى البدائية المرقمة اعلاه والمقامة امام هذه المحكمة من قبل المدعي/حسن احمد عطوان/للمطالبة (بالزام المدعى عليها بتاديتها للمدعي مبلغ وقدره خمسة ملايين ومئة وخمسون الف دينار بموجب وصل الامانة المؤرخ في٣/٨/٢٠٢١ ولمجهولية محل اقامتك وحسب شرح القائم بالتبليغ لذا قررت المحكمة تبليغك اعلان في صحيفتين محليتين بالحضور الى هذه المحكمة صباح يوم١٩/٣/٢٠٢٣ وعند عدم حضورك او ارسال من ينوب عنك قانونا ستقوم المحكمة بالمرافعة غيابيا وحسب الاصول.
القاضي/اسماء حميد وسيلي
***
محكمة البداءة في بغداد الجديدة
العدد/٧٨١/ب/٢٠٢٣
م/اعلان
الى المدعى عليه/محمد عبدالامير قاسم
بناء اعلى الدعوى البدائية المرقمة اعلاه والمقامة امام هذه المحكمة من قبل المدعي/محمد ساجت محمد/للمطالبة (بالزام المدعى عليه بتسليم مبلغ وقدره عشرون مليون دينار بموجب المكبالة والصادرة عن كاتب عدل بغداد الجديدة المرقمة بالعدد٤٦٧٧ في١٢/٩/٢٠٢٢ للمدعي ورغم المطالبة المستمرة الا انه ممتنع عن التسديد ولمجهولية محل اقامتك وحسب شرح القائم بالتبليغ لذا قررت المحكمة تبليغك اعلان في صحيفتين محليتين بالحضور الى هذه المحكمة صباح يوم٢٦/٣/٢٠٢٣ وعند عدم حضورك او ارسال من ينوب عنك قانونا ستقوم المحكمة بالمرافعة غيابيا وحسب الاصول.
القاضي الاول/مجيد محيسن علي
***
محكمة البداءة في بغداد الجديدة
العدد/١٤١/ب/٢٠٢٣
م/اعلان
الى المدعى عليه/محمد عبدالامير قاسم
بناء اعلى الدعوى البدائية المرقمة اعلاه والمقامة امام هذه المحكمة من قبل المدعي/شهاب احمد عناد/للمطالبة (بالزام المدعى عليه بتاديته للمدعي مبلغ وقدره سبعة ملايين دينار عراقي بموجب وصل الامانة المؤرخ في١/٩/٢٠٢١ ولمجهولية محل اقامتك وحسب شرح القائم بالتبليغ لذا قررت المحكمة تبليغك اعلان في صحيفتين محليتين بالحضور الى هذه المحكمة صباح يوم٢٧/٣/٢٠٢٣ وعند عدم حضورك او ارسال من ينوب عنك قانونا ستقوم المحكمة بالمرافعة غيابيا وحسب الاصول.
القاضي/سامر جاسم هادي
***
محكمة البداءة في بغداد الجديدة
العدد/١٤٠/ب/٢٠٢٣
م/اعلان
الى المدعى عليه/محمد عبدالامير قاسم
بناء اعلى الدعوى البدائية المرقمة اعلاه والمقامة امام هذه المحكمة من قبل المدعي/حسن احمد عطوان/للمطالبة (بالزام المدعى عليه بتاديته للمدعي مبلغ وقدره(٩٠٠٠٠٠) الف دينار عراقي بموجب وصل الامانة المؤرخ في٢٠/٩/٢٠٢١ ولمجهولية محل اقامتك وحسب شرح القائم بالتبليغ لذا قررت المحكمة تبليغك اعلان في صحيفتين محليتين بالحضور الى هذه المحكمة صباح يوم٢٧/٣/٢٠٢٣ وعند عدم حضورك او ارسال من ينوب عنك قانونا ستقوم المحكمة بالمرافعة غيابيا وحسب الاصول.
القاضي/سامر جاسم هادي

محكمة البداءة في بغداد الجديدة
العدد/٨٦٥/ب/٢٠٢٣
م/اعلان
الى المدعى عليه/عبدالكريم صرير شنته
بناء اعلى الدعوى البدائية المرقمة اعلاه والمقامة امام هذه المحكمة من قبل المدعي/اسامه حياوي حمزه/للمطالبة (بأجر المثل عن اتعاب المحاماة مبلغ وقدره مائة وخمسون مليون دينار بموجب الوكالة الصادرة من كاتب عدل بغداد الجديدة بالعدد٢٢٧٧ سجل١٢ بتاريخ٢٤/١/٢٠٢١ ولمجهولية محل اقامتك وحسب شرح القائم بالتبليغ لذا قررت المحكمة تبليغك اعلان في صحيفتين محليتين بالحضور الى هذه المحكمة صباح يوم٢٦/٣/٢٠٢٣ وعند عدم حضورك او ارسال من ينوب عنك قانونا ستقوم المحكمة بالمرافعة غيابيا وحسب الاصول.
القاضي/سامر جاسم هادي
***
محكمة البداءة في بغداد الجديدة
العدد/١٣٩/ب/٢٠٢٣
م/اعلان
الى المدعى عليها/ايلاف امار محسن
بناء اعلى الدعوى البدائية المرقمة اعلاه والمقامة امام هذه المحكمة من قبل المدعي/حسن احمد عطوان/للمطالبة (بالزام المدعى عليه بتاديته للمدعي ثلاثة ملايين دينار بموجب وصل الامانة المؤرخ بتاريخ٢/٩/٢٠٢١ ولمجهولية محل اقامتك وحسب شرح القائم بالتبليغ لذا قررت المحكمة تبليغك اعلان في صحيفتين محليتين بالحضور الى هذه المحكمة صباح يوم١٩/٣/٢٠٢٣ وعند عدم حضورك او ارسال من ينوب عنك قانونا ستقوم المحكمة بالمرافعة غيابيا وحسب الاصول.
القاضي الاول/مجيد محيسن علي
***
محكمة البداءة في بغداد الجديدة
العدد/٣١٤٩/ب/٢٠٢٢
م/اعلان
الى المدعى عليه/علي فؤاد مرتضى
بناء اعلى الدعوى البدائية المرقمة اعلاه والمقامة امام هذه المحكمة من قبل المدعي/همام ماهر محمود علاوي/للمطالبة (بالزام المدعى عليه بتاديته للمدعي المبلغ المطالب به والبالغ خمسة عشر مليون دينار عراقي بموجب وصل الامانة المؤرخ في٢٦/١/٢٠٢٢ والمستحق الاداء ورغم المطالبة المستمرة الا انه ممتنع عن التسديد ولمجهولية محل اقامتك وحسب شرح القائم بالتبليغ لذا قررت المحكمة تبليغك اعلان في صحيفتين محليتين بالحضور الى هذه المحكمة صباح يوم٢٩/٣/٢٠٢٣ وعند عدم حضورك او ارسال من ينوب عنك قانونا ستقوم المحكمة بالمرافعة غيابيا وحسب الاصول.
القاضي الاول/مجيد محيسن علي
***
محكمة البداءة في بغداد الجديدة
العدد/٣١٥٠/ب/٢٠٢٢
م/اعلان
الى المدعى عليه/علي فؤاد مرتضى
بناء اعلى الدعوى البدائية المرقمة اعلاه والمقامة امام هذه المحكمة من قبل المدعي/عبدالله ماهود محمود/للمطالبة (بالزام المدعى عليه بتاديته للمدعي المبلغ المطالب به والبالغ خمسة عشر مليون دينار عراقي بموجب وصل الامانة المؤرخ في٢٦/١/٢٠٢٢ والمستحق الاداء ورغم المطالبة المستمرة الا انه ممتنع عن التسديد ولمجهولية محل اقامتك وحسب شرح القائم بالتبليغ لذا قررت المحكمة تبليغك اعلان في صحيفتين محليتين بالحضور الى هذه المحكمة صباح يوم٢٩/٣/٢٠٢٣ وعند عدم حضورك او ارسال من ينوب عنك قانونا ستقوم المحكمة بالمرافعة غيابيا وحسب الاصول.
القاضي الاول/مجيد محيسن علي

مجلس القضاء الاعلى
رئاسة محكمة استئناف بغداد/الرصافة
محكمة بداءة الرصافة
العدد/١٤٦٨/ب/٢٠٢٢
التاريخ/٨/٣/٢٠٢٣
المدعي/حمزة حسوني صادق وجماعته
المدعى عليه/علي حسوني صادق
اعلان
عطفا على الحكم الصادر من محكمة بداءة الرصافة بعدد١٤٦٨/ب/٢٠٢٢ المتضمن ازالة شيوع العقار تسلسل(٥/٢٠١ مقاطعة٣ وزيرية المرقم٧٢ محلة٥٠٥ شارع(١٥) الواقع على شارع فلسطين (حي الادريسي)والموصوف ادناه تقرر وضعه في المزايدة العلنية للمرة الاولى ولمدة ثلاثين يوما اعتبارا من اليوم التالي للنشر فعلى الراغبين بالشراء مراجعة محكمة بداءة الرصافة في تمام الساعة الثانية عشر ظهرا مستصحبين معهم التأمينات القانونية وقدره(١٠%)من القيمة المقدرة وبصك والبالغة(٠٠٠ر٢٥٠ر٧٠٦ر١ مليار وسبعمائة وستة ملايين ومائتان وخمسون الف دينار) فقط ان لم يكونوا من الشركاء وعند انتهاء المدة المذكورة ستجري الاحالة القطعية وفق الاصول مع العلم ان الدفع مقدما والدلالية على المشتري واذا صادف يوم الاحالة عطلة رسمية يكون اليوم الذي يليه موعدا لذلك وعلى المشتري ان يستصحب معه شهادة الجنسية العراقية وهوية الاحوال المدنية وبطاقة السكن والبطاقة التموينية .
القاضي/زينب صبيح كاظم
الاوصاف/ المساحة ٤٧٨،٥٠ متر مربع/درجة العمران/ وسط البناء من الطابوق سقف الطابق الارضي كونكريت مسلح وسقف الطابق الاول شيلمان(عكادة)/ الشاغل/ العقار مشغول من قبل (علي حسوني صادق) ويرغب بالبقاء بعد البيع بصفة مستأجر/ المشتملات/ العقار عبارة عن دار سكن من طابقين يتكون من حديقة خارجية تؤدي الى كراج مبلط بالكاشي المتضرر وبجانب الكراج من الجهة اليمين توجد حديقة كبيرة فيها تواليت شرقي خارجي مع ترك جانبي يمتد حتى نهاية العقار وللدار مدخلان في واجهته الاول باب يؤدي الى استقبال وباب يؤدي الى مطبخ وفي واجهة الكراج ثم كليدور وصحيات على الجهة اليمين للباب والاستقبال مفتوح على الهول وباب يؤدي الى حولي على يساره مطبخ وعلى اليمين غرفة مفتوحة على الحولي متخذه هول وبجانبه غرفتي نوم الجزء الخلفي للهول توجد باب تؤدي الى صحيات مشتركة وباب اخرى تؤدي الى منور خلف الدار ويوجد سلم في الحولي يؤدي الى الطابق الاول الذي يحتوي غرفتي نوم وصحيات وباب تؤدي الى سطح الاول توجد فيه غرفة متروكة ومتخذة مخزن سكراب كما يوجد فيها تواليت صحية المبلط بالشتايكر وسلم يؤدي الى السطح الثاني المبلط بالكاشي العادي القديم العقار يقع في منطقة شارع فلسطين حي الادريسي على الشارع الرئيسي الرابط بين الطريق الخدمي الموازي لشارع القناة وبين شارع فلسطين مجاور مخبز ايام زمان وبالقرب من هيئة الحج والعمرة في منطقة سكنية جيدة مكتملة الخدمات.
***
محكمة البداءة في بغداد الجديدة
العدد/٣١٤٨/ب/٢٠٢٢
م/اعلان
الى المدعى عليه/علي فؤاد مرتضى
بناء اعلى الدعوى البدائية المرقمة اعلاه والمقامة امام هذه المحكمة من قبل المدعي/علي حسين طراد/للمطالبة (بالزام المدعى عليه بتاديته للمدعي المبلغ المطالب به والبالغ خمسة عشر مليون دينار عراقي بموجب وصل الامانة المؤرخ في٢٦/١/٢٠٢٢ والمستحق الاداء ورغم المطالبة المستمرة الا انه ممتنع عن التسديد ولمجهولية محل اقامتك وحسب شرح القائم بالتبليغ لذا قررت المحكمة تبليغك اعلان في صحيفتين محليتين بالحضور الى هذه المحكمة صباح يوم٢٩/٣/٢٠٢٣ وعند عدم حضورك او ارسال من ينوب عنك قانونا ستقوم المحكمة بالمرافعة غيابيا وحسب الاصول.
القاضي الاول/مجيد محيسن علي

مجلس القضاء الاعلى
رئاسة محكمة استئناف بغداد/الرصافة
محكمة جنايات الرصافة/الهيئة الاولى
العدد/٢٩٠٦/ج/٢٠١١
التاريخ/١٣/٣/٢٠٢٣
المتهم الهارب/ (هاني شاكر راضي محمد)
م/اعلان حكم
قررت هذه المحكمة بتاريخ(٥/٣/٢٠٢٣) بموجب قرارها المرقم(٢٩٠٦/ج/٢٠١١) وفق احكام المادة الرابعة/١ وبدلالة المادة الثانية/١ من قانون مكافحة الارهاب رقم١٣لسنة٢٠٠٥ ولمجهولية محل اقامتك تقرر تبليغك بالحكم الصادر بحقك بواسطة صحيفتين محليتين بغية تسليم نفسك او اعتراضك على الحكم الغيابي المذكور وفق الاصول.
القاضي/رئيس المحكمة

مجلس القضاء الاعلى
رئاسة محكمة استئناف بغداد/الرصافة
محكمة جنايات الرصافة/الهيئة الاولى
العدد/٧١٩/ج/٢٠٠٥
التاريخ/١٣/٣/٢٠٢٣
1-صباح خزعل رضا حسين العبيدي
2-احمد خزعل رضا حسين العبيدي
م/اعلان حكم
قررت هذه المحكمة بتاريخ(٥/٣/٢٠٢٣) بموجب قرارها المرقم(٧١٩/ج/١/٢٠٠٥) الحكم عليك وفق احكام المادة٤٢٢/٤٢١/ب/ج/هـ ولمجهولية محل اقامتك تقرر تبليغك بالحكم الصادر بحقك بواسطة صحيفتين محليتين بغية تسليم نفسك او اعتراضك على الحكم الغيابي المذكور وفق الاصول.
القاضي/رئيس المحكمة

مجلس القضاء الاعلى
رئاسة محكمة استئناف بغداد/الرصافة
محكمة جنايات الرصافة/الهيئة الاولى
العدد/١٩٤٥/ج/١/اعادة محاكمة/٢٠١٥
التاريخ/١٣/٣/٢٠٢٣
المتهم الهارب/ (علي حسين عبدالله حسين)
م/اعلان حكم
قررت هذه المحكمة بتاريخ(٥/٣/٢٠٢٣) بموجب قرارها المرقم(١٩٤٥/ج/١/اعادة محاكمة/٢٠١٥) وفق احكام المادة الرابعة/١ وبدلالة المادة الثانية/١و٣ من قانون مكافحة الارهاب رقم١٣لسنة٢٠٠٥ ولمجهولية محل اقامتك تقرر تبليغك بالحكم الصادر بحقك بواسطة صحيفتين محليتين بغية تسليم نفسك او اعتراضك على الحكم الغيابي المذكور وفق الاصول.
القاضي/رئيس المحكمة

مجلس القضاء الاعلى
رئاسة محكمة استئناف بغداد/الرصافة
محكمة جنايات الرصافة/الهيئة الاولى
العدد/١٨٢٥/ج/١/٢٠١٤
التاريخ/١٣/٣/٢٠٢٣
المتهم الهارب/ (طالب علي محمود دريب)
م/اعلان حكم
قررت هذه المحكمة بتاريخ(٥/٣/٢٠٢٣) بموجب قرارها المرقم(١٨٢٥/ح/١/٢٠١٤) وفق احكام المادة٤٠٦/١/أ من قانون العقوبات وبدلالة مواد الاشتراك٤٧و٤٨و٤٩ منه وامر مجلس الوزراء رقم٣لسنة٢٠٠٤ ولمجهولية محل اقامتك تقرر تبليغك بالحكم الصادر بحقك بواسطة صحيفتين محليتين بغية تسليم نفسك او اعتراضك على الحكم الغيابي المذكور وفق الاصول.
القاضي/رئيس المحكمة

مجلس القضاء الاعلى
رئاسة محكمة استئناف بغداد/الرصافة
محكمة جنايات الرصافة/الهيئة الاولى
العدد/١٢٣٨/ج/١/٢٠١٣
التاريخ/١٣/٣/٢٠٢٣
المتهم الهارب/ (هالة احمد جاسم كباشي)
م/اعلان حكم
قررت هذه المحكمة بتاريخ(٥/٣/٢٠٢٣) بموجب قرارها المرقم(١٢٣٨/ج/١/٢٠١٣) وفق احكام المادة الرابعة/٢ من قانون مكافحة الارهاب رقم١٣لسنة٢٠٠٥ ولمجهولية محل اقامتك تقرر تبليغك بالحكم الصادر بحقك بواسطة صحيفتين محليتين بغية تسليم نفسك او اعتراضك على الحكم الغيابي المذكور وفق الاصول.
القاضي/رئيس المحكمة

مجلس القضاء الاعلى
رئاسة محكمة استئناف بغداد/الرصافة
محكمة جنايات الرصافة/الهيئة الاولى
العدد/٢٣٩٦/ج/١/٢٠٠٨
التاريخ/١٣/٣/٢٠٢٣
المتهم الهارب/ (ليلى عدنان راشد صابط)
م/اعلان حكم
قررت هذه المحكمة بتاريخ(٥/٣/٢٠٢٣) بموجب قرارها المرقم(٢٣٩٦/ج/١/٢٠٠٨) وفق احكام المادة الرابعة/١ وبدلالة المادة الثانية/١و٨ من قانون مكافحة الارهاب رقم١٣لسنة٢٠٠٥ ولمجهولية محل اقامتك تقرر تبليغك بالحكم الصادر بحقك بواسطة صحيفتين محليتين بغية تسليم نفسك او اعتراضك على الحكم الغيابي المذكور وفق الاصول.
القاضي/رئيس المحكمة

مجلس القضاء الاعلى
رئاسة محكمة استئناف بغداد/الرصافة
محكمة جنايات الرصافة/الهيئة الاولى
العدد/٦١٦/ج/١/٢٠٢٣
اعلان
الى/المتهم الهارب/١-ماهر علي حسين عسل
بالنظر لاحالتك على هذه المحكمة وفق احكام المادة٤٤٤/اولا من ق.ع ولهروبك ومجهولية محل اقامتك قررت هذه المحكمة تبليغك بصحيفتين محليتين يوميتين بموعد المحاكمة الموافق١٨/٥/٢٠٢٣ وعند عدم حضورك ستجري محاكمتك غيابيا وفق الاصول.
القاضي/ع/رئيس المحكمة

مجلس القضاء الاعلى
رئاسة محكمة استئناف بغداد/الرصافة
محكمة جنايات الرصافة/الهيئة الاولى
العدد/٣٣٤٨/ج/١/أ/٢٠١٩
اعلان
الى/المتهم الهارب/١-عادل محمد عباس
بالنظر لاحالتك على هذه المحكمة وفق احكام المادة ١/٤ من قانون مكافحة الارهاب ولهروبك ومجهولية محل اقامتك قررت هذه المحكمة تبليغك بصحيفتين محليتين يوميتين بموعد المحاكمة الموافق١٨/٥/٢٠٢٣ وعند عدم حضورك ستجري محاكمتك غيابيا وفق الاصول.
القاضي/ع/رئيس المحكمة

مجلس القضاء الاعلى
رئاسة محكمة استئناف بغداد/الرصافة
محكمة جنايات الرصافة/الهيأة الثانية
العدد/٤٤٦/ج/٢/٢٠٢٣
التاريخ/١٢/٣/٢٠٢٣
اعلان
الى/المتهم (منتظر محي جاسم سلمان) والمحال وفق احكام المادة(٢٨٩/٢٩٨) من قانون العقوبات تقرر تبليغك نشرا بصحيفتين محليتين بالحضور امام هذه المحكمة في صباح يوم المحاكمة الموافق٢٨/٥/٢٠٢٣ وبعكسه سوف تجري المحاكمة بحقك غيابيا وفق الاصول.
القاضي/احمد عبدالسادة نوفان/رئيس المحكمة

مجلس القضاء الاعلى
رئاسة محكمة استئناف بغداد/الرصافة
محكمة جنايات الرصافة/الهيأة الثانية
العدد/٣٢٩/ج/٢/٢٠٢٣
التاريخ/١٢/٣/٢٠٢٣
اعلان
الى/المتهمين (سعد احمد سوادي عباس ومحمد سعيد عطا تركي) والمحالين وفق احكام المادة(٤٤٤/حادي عشر) من قانون العقوبات وبدلالة مواد الاشتراك٤٧-٤٨-٤٩ منه تقرر تبليغكم نشرا بصحيفتين محليتين بالحضور امام هذه المحكمة في صباح يوم المحاكمة الموافق٧/٦/٢٠٢٣ وبعكسه سوف تجري المحاكمة بحقكم غيابيا وفق الاصول.
القاضي/احمد عبدالسادة نوفان/رئيس المحكمة

مجلس القضاء الاعلى
رئاسة محكمة استئناف بغداد/الرصافة
محكمة جنايات الرصافة/الهيأة الثانية
العدد/٣٦٢/ج/٢/٢٠٢٣
التاريخ/١٢/٣/٢٠٢٣
اعلان
الى/المتهم (رعد حازم نوري رزوقي) والمحال وفق احكام المادة(٤٤٣/اولا) من قانون العقوبات تقرر تبليغك نشرا بصحيفتين محليتين بالحضور امام هذه المحكمة في صباح يوم المحاكمة الموافق٧/٦/٢٠٢٣ وبعكسه سوف تجري المحاكمة بحقك غيابيا وفق الاصول.
القاضي/احمد عبدالسادة نوفان/رئيس المحكمة

مجلس القضاء الاعلى
رئاسة محكمة استئناف بغداد/الرصافة
محكمة جنايات الرصافة/الهيأة الثانية
العدد/٣٣٧/ج/٢/٢٠٢٣
التاريخ/١٢/٣/٢٠٢٣
اعلان
الى/المتهم (سفيان سامي عبد جواد) والمحال وفق احكام المادة(٤٢١/اولا) من قانون العقوبات تقرر تبليغك نشرا بصحيفتين محليتين بالحضور امام هذه المحكمة في صباح يوم المحاكمة الموافق٦/٦/٢٠٢٣ وبعكسه سوف تجري المحاكمة بحقك غيابيا وفق الاصول.
القاضي/احمد عبدالسادة نوفان/رئيس المحكمة

مجلس القضاء الاعلى
رئاسة محكمة استئناف بغداد/الرصافة
محكمة جنايات الرصافة/الهيأة الثانية
العدد/٣٦٦/ج/٢/٢٠٢٣
التاريخ/١٢/٣/٢٠٢٣
اعلان
الى/المتهمين (حسن رشاد سابط شمخي وحسين رشاد سابط شمخي ومحمد رشاد سابط شمخي وعلي رشاد سابط شمخي) والمحالين وفق احكام المادة(٤٤٤/رابعا) من قانون العقوبات وبدلالة مواد الاشتراك٤٧-٤٨-٤٩ منه تقرر تبليغكم نشرا بصحيفتين محليتين بالحضور امام هذه المحكمة في صباح يوم المحاكمة الموافق٦/٦/٢٠٢٣ وبعكسه سوف تجري المحاكمة بحقكم غيابيا وفق الاصول.
القاضي/احمد عبدالسادة نوفان/رئيس المحكمة

مجلس القضاء الاعلى
رئاسة محكمة استئناف بغداد/الرصافة
محكمة جنايات الرصافة/الهيأة الثانية
العدد/٣٤٢/ج/٢/٢٠٢٣
التاريخ/١٢/٣/٢٠٢٣
اعلان
الى/المتهم (نصيف جاسم تركي حسين) والمحال وفق احكام المادة(٤٠٦/١/أ) من قانون العقوبات تقرر تبليغك نشرا بصحيفتين محليتين بالحضور امام هذه المحكمة في صباح يوم المحاكمة الموافق٥/٦/٢٠٢٣ وبعكسه سوف تجري المحاكمة بحقك غيابيا وفق الاصول.
القاضي/احمد عبدالسادة نوفان/رئيس المحكمة

مجلس القضاء الاعلى
رئاسة محكمة استئناف بغداد/الرصافة
محكمة جنايات الرصافة/الهيأة الثانية
العدد/٣٣٥/ج/٢/٢٠٢٣
التاريخ/١٢/٣/٢٠٢٣
اعلان
الى/المتهم (فلاح مهدي صالح رميح) والمحال وفق احكام المادة(٤٠٦) من قانون العقوبات تقرر تبليغك نشرا بصحيفتين محليتين بالحضور امام هذه المحكمة في صباح يوم المحاكمة الموافق١/٦/٢٠٢٣ وبعكسه سوف تجري المحاكمة بحقك غيابيا وفق الاصول.
القاضي/احمد عبدالسادة نوفان/رئيس المحكمة

مجلس القضاء الاعلى
رئاسة محكمة استئناف بغداد/الرصافة
محكمة جنايات الرصافة/الهيأة الثانية
العدد/٣٣٢/ج/٢/٢٠٢٣
التاريخ/١٢/٣/٢٠٢٣
اعلان
الى/المتهم (شومرت حسين) والمحال وفق احكام المادة(٤٤٤/سادسا) من قانون العقوبات تقرر تبليغك نشرا بصحيفتين محليتين بالحضور امام هذه المحكمة في صباح يوم المحاكمة الموافق٥/٦/٢٠٢٣ وبعكسه سوف تجري المحاكمة بحقك غيابيا وفق الاصول.
القاضي/احمد عبدالسادة نوفان/رئيس المحكمة

مجلس القضاء الاعلى
رئاسة محكمة استئناف بغداد/الرصافة
محكمة جنايات الرصافة/الهيأة الثانية
العدد/٤٦٣/ج/٢/٢٠٢٣
التاريخ/١٢/٣/٢٠٢٣
اعلان
الى/المتهمين (احمد كامل دنبوس ناصر وحسن كامل دنبوس ناصر) والمحالين وفق احكام المادة(٤٢١) من قانون العقوبات وبدلالة مواد الاشتراك٤٧-٤٨-٤٩ منه تقرر تبليغكم نشرا بصحيفتين محليتين بالحضور امام هذه المحكمة في صباح يوم المحاكمة الموافق١/٦/٢٠٢٣ وبعكسه سوف تجري المحاكمة بحقكم غيابيا وفق الاصول.
القاضي/احمد عبدالسادة نوفان/رئيس المحكمة

مجلس القضاء الاعلى
رئاسة محكمة استئناف بغداد/الرصافة
محكمة جنايات الرصافة/الهيأة الثانية
العدد/٥٣٣/ج/٢/٢٠٢٣
التاريخ/١٢/٣/٢٠٢٣
اعلان
الى/المتهم (نوشيروان حمه عبدالرحيم خليفه) والمحال وفق احكام المادة(٤٤٤/حادي عشر) من قانون العقوبات تقرر تبليغك نشرا بصحيفتين محليتين بالحضور امام هذه المحكمة في صباح يوم المحاكمة الموافق٣٠/٥/٢٠٢٣ وبعكسه سوف تجري المحاكمة بحقك غيابيا وفق الاصول.
القاضي/احمد عبدالسادة نوفان/رئيس المحكمة

مجلس القضاء الاعلى
رئاسة محكمة استئناف بغداد/الرصافة
محكمة جنايات الرصافة/الهيأة الثانية
العدد/١٠٨/ج ن/٢٠٢٣
التاريخ/١٢/٣/٢٠٢٣
اعلان
الى/المتهمة (عدويه محسن مطر) والمحالة وفق احكام القرار(١٦٠/ثانيا/١لسنة١٩٨٣) تقرر تبليغك نشرا بصحيفتين محليتين بالحضور امام هذه المحكمة في صباح يوم المحاكمة الموافق٣٠/٥/٢٠٢٣ وبعكسه سوف تجري المحاكمة بحقك غيابيا وفق الاصول.
القاضي/احمد عبدالسادة نوفان/رئيس المحكمة

مجلس القضاء الاعلى
رئاسة محكمة استئناف بغداد/الرصافة
محكمة جنايات الرصافة/الهيأة الثانية
العدد/١٠٧/ج ن/٢٠٢٣
التاريخ/١٢/٣/٢٠٢٣
اعلان
الى/المتهم (شيركو ناصح محمد) والمحال وفق احكام المادة(٣١٦) من قانون العقوبات تقرر تبليغك نشرا بصحيفتين محليتين بالحضور امام هذه المحكمة في صباح يوم المحاكمة الموافق٢٨/٥/٢٠٢٣ وبعكسه سوف تجري المحاكمة بحقك غيابيا وفق الاصول.
القاضي/احمد عبدالسادة نوفان/رئيس المحكمة

مجلس القضاء الاعلى
رئاسة محكمة استئناف بغداد/الرصافة
محكمة جنايات الرصافة/الهيأة الثانية
العدد/٩٤/ج ن/٢٠٢٣
التاريخ/١٢/٣/٢٠٢٣
اعلان
الى/المتهم (طه ياسين بلان) والمحال وفق احكام المادة(٢٨٩/٢٩٨) من قانون العقوبات تقرر تبليغك نشرا بصحيفتين محليتين بالحضور امام هذه المحكمة في صباح يوم المحاكمة الموافق٢٩/٥/٢٠٢٣ وبعكسه سوف تجري المحاكمة بحقك غيابيا وفق الاصول.
القاضي/احمد عبدالسادة نوفان/رئيس المحكمة

مجلس القضاء الاعلى
رئاسة محكمة استئناف بغداد/الرصافة
محكمة جنايات الرصافة/الهيأة الثانية
العدد/٩٦/ج ن/٢٠٢٣
التاريخ/١٢/٣/٢٠٢٣

هنادي الكندري تعلن عن مفاجأة حول تتر مسلسل "مجاريح"

كشفت الفنانة الكويتية هنادي الكندري لمتابعيها عن مفاجأة سارة، حيث بيّنت أن الفنانة أحلام ستغني "تتر" مسلسل "مجاريح".

ونشرت هنادي قبل أيام "بوستر" العمل، وكتبت عليه: "أجمل ما وصلني من أسًتاذة بالفن، شهادة أعتز فيها من الغالية الفنانة الراقية أحلام. الحين أقدر أقول اكتملت فرحتنا بمشاركة أم فاهد غناء تتر مسلسل مجاريح".

كذلك بثت "بوسترا" آخر، وعلّقت عليه: "مفاجأة سعدت بها كثيراً، الفنانة الراقية أحلام قامت بغناء تتر مسلسل مجاريح بكل حب وإحساس عظيم، وهذا شيء مو جديد على أم فاهد، جميلة جداً جداً المقدمة، شكراً من القلب للغالية أحلام".ويُعرض "مجاريح" على قناة "mbc دراما"، وقناة "دبي"، من بطولة نخبةٍ من النجوم، من أبرزهم: سعاد عبد الله، أسمهان توفيق، عبد الإمام عبدالله، هند البلوشي، هنادي الكندري، نور الدليمي، ميثم بدر، محمد الحداد، أسامة المزيعل، عبد الله الطراروة، فاطمة الطباخ، شوق، فهد باسم، إبراهيم الشيخلي، أريج العطار، نواف الفضلي، محمد الوادي، محمد أشكناني، شيحة البدر، علي المهيني، جنى الفيلكاوي، شايع الشايع، ومحمد ذياب، وتأليف جمال سالم، وإخراج عيسى ذياب، وإنتاج التوليب للإنتاج الفني والتوزيع.

وتدور أحداث المسلسل حول "غنيمة"، وهي امرأةٌ كبيرةٌ في السن، تخرج من السجن بعد عشرات السنين بسبب تهمة، لفقّها لها زوجها، ولم تشهد يوماً جميلاً في حياتها قبل ذلك، إذ أجبرها أهلها على الزواج عندما كانت في الـ ١٦ من عمرها، وتجد نفسها على موعدٍ مع الخيبات والمآسي من جديد، حيث يجمعها القدر مرةً أخرى مع أقربائها خارج السجن، لتكتشف جيلاً جديداً لا تعرفه، وشراً لم تتوقعه.

هنادي في سطور

هنادي الكندري مذيعةٌ وممثلةٌ كويتية، دخلت المجال الإعلامي بعد انتهائها من دراستها الثانوية، وتحديداً الصحافة المكتوبة، وفي ٢٠٠٨ انتقلت للعمل في التلفزيون، حيث شاركت في تقديم البرنامج الشبابي "رأيكم شباب" عبر شاشة قناة "الرأي"، واتجهت عام ٢٠١٢ للتمثيل، إذ أدّت دوراً في مسلسل "مجموعة إنسان"، لتتوالى بعدها أعمالها، ومن أبرزها "صديقات العمر، لن أطلب الطلاق، رمانة، حال مناير"، كما قدمت العام الماضي مسلسل "كيد الحريم" مع روجينا، ومحمد الحداد، وروان العلي، وتأليف فهد البلوشي، وإخراج مصطفى فكري.

وقدّمت مسرحية "زيتورا"، خلال إجازة عيد الفطر الماضي، على مسرح صالة الاتحاد الكويتي لكرة اليد في الدعية، من بطولة ليالي دهراب، هنادي الكندري وزوجها محمد الحداد، إيمان فيصل، عبدالعزيز الويس، رهف العنزي، حسن عبد ال، روان العلي، أحمد النجار، والطفلة الزين بوراشد، وتأليف جاسم الجلاهمة، وإخراج شملان النصار، والمخرجة المنفذة لولوة الحسينان، ومساعد المخرج حمد الفيلكاوي، والإشراف العام عبدالمحسن براك العمر، والإشراف الإداري والمالي عدنان العمر، وكلمات الأغنيات علي بوغيث، والألحان عبدالعزيز الويس، لكنّها اعتذرت عن عدم المشاركة في المسرحية خلال عيد الأضحى المبارك بسبب قرب موعد ولادتها، وأخذت دورها الفنانة هبة الدريس، وقد أعلنت خبر ولادتها في يوليو الماضي، ورُزقت طفلاً، سمّته "نوح".

توم هانكس "الفائز" الأكبر بجوائز "راتزي"... النسخة الساخرة من الأوسكار

أضاف النجم السينمائي توم هانكس الحائز على جائزتي أوسكار، السبت إلى سجله مكافأتين غير مرغوب بهما، إذ نال جائزتي "راتزي"، النسخة الساخرة من الأوسكار التي تكرّم "أسوأ" أعمال في هوليوود خلال العام.

واعتبر القائمون على جوائز "راتزي" أن الممثل الأميركي قدّم أسوأ أداء في العام في دور ثانوي، حيث لعب دور مدير أعمال إلفيس بريسلي في فيلم السيرة الذاتية "إلفيس".

وحظي الفيلم بإشادة من النقاد، إذ نال ثمانية ترشيحات لجوائز الأوسكار، بما يشمل فئة أفضل ممثل لأوستن بتلر، الذي يلعب دور "ملك" موسيقى الروك أند رول.

لكنّ أداء توم هانكس لم يحظ بالإعجاب نفسه، إذ لم يرحم النقاد النجم الذي تم تغيير مظهره في الفيلم باستخدام مواد اصطناعية اعتُبرت نافرة للغاية، لتجسيد شخصية الكولونيل توم باركر.

كما مُنحت جائزة "راتزي" في فئة "أسوأ ثنائي على الشاشة" لتوم هانكس و"وجهه المحشو باللاتكس (ولهجته السخيفة)". وقد أفلت الممثل على الأقل من الفوز في فئة أسوأ ممثل في العام، والتي تم ترشيحه أيضاً لها.

كما اعتبر القائمون على "راتزي" أن مشاركته في نسخة ديزني الجديدة من فيلم "بينوكيو"، حيث يؤدي دور جيبيتو، أقل سوءاً من تمثيل جاريد ليتو، "الضيف الدائم" على هذه الجوائز، في فيلم "موربيوس".

وحصل فيلم "بلوند"، وهو سيرة ذاتية عن مارلين مونرو، على جائزة أسوأ فيلم في العام.

وأُطلقت "جوائز غولدن راسبيري"، الاسم الرسمي لـ"راتزي"، في غرفة جلوس في لوس انجلوس عام ١٩٨١ من جانب طلاب سابقين في السينما وعاملين في القطاع السينمائي في هوليوود.

وتُمنح هذه الجوائز تقليدياً في اليوم الذي يسبق منح جوائز الأوسكار.

وفيما اعتادوا على مر السنوات الماضية على السخرية من النخبة في هوليوود، أظهر القائمون على "راتزي" روح سخرية ذاتية هذه المرة من خلال منح أنفسهم جائزة لترشيحهم ممثلة بالكاد خرجت من مرحلة الطفولة.

وكان منظمو "راتزي" سحبوا الشهر الماضي ترشيح رايان كيرا أرمسترونغ، التي كانت تبلغ آنذاك ١٢ عاماً، لدورها في "فاير ستارتر".

وقال المنظمون، الذين قدموا الجوائز السبت، إنهم نالوا هذه الجائزة "بجدارة" بدلا من النجمة اليافعة التي رُشحت في فئة أسوأ ممثلة.

وهذه ليست أول زلة لهم. ففي العام الماضي، أنشأت "راتزي" فئة مخصصة لأسوأ أداء قدمه بروس ويليس بسبب أدائه الذي وُصف بأنه مخيب للآمال في أفلام كثيرة في العام السابق. وسحب المنظمون الجائزة بعد أن أعلنت عائلة الممثل أنه يعاني من ضعف في قدراته الإدراكية، والذي حُدد أخيراً بأنه شكل مستعصٍ من الخرف.

بيومى فؤاد ضيف شرف فى مسلسل "سره الباتع"

يشارك النجم بيومى فؤاد خلال مسلسل "سره الباتع" للمخرج خالد يوسف، كضيف شرف ضمن أحداث العمل التي تدور أحداثه في حقبة تاريخية تدور بين زمنين، والمقرر عرضه في شهر رمضان المقبل على قناتى الحياة وON.

والعمل عبارة عن دراما عصرية تاريخية أحداثها تدور بين زمنين.. العصر الحاضر وعصر الحملة الفرنسية على مصر فى العام ١٧٩٨، ويشارك فى بطولة العمل أكثر من ٦٠ ممثلا وممثلة من مختلف الأجيال أبرزهم، وتضم قائمة أبطال المسلسل أحمد فهمي، ريم مصطفى، أحمد السعدني، حنان مطاوع، حسين فهمي، نجلاء بدر، عمرو عبد الجليل، صلاح عبد الله، هالة صدقى، أحمد عبد العزيز.

ويشارك فى بطولة مسلسل "سره الباتع" أيضًا أحمد وفيق، منه فضالي، أحمد عبد العزيز، محمود قابيل، عايدة رياض، خالد سرحان، مصطفي درويش، علاء حسني، ناهد رشدي، أيمن عزب، أيمن الشيوي، مفيد عاشور، مجدي فكري، محمد الصاوي، ميسرة، صبري عبد المنعم، عمر زهران خالد طلعت، شريف حلمي، محمود عزت، عفاف مصطفي، هايدي سليم.

ومن النجوم العرب الكويتية شمس، التونسية رانيا التومي، السوري نضال نجم، والفنانين الشباب خالد أنور، هدي الاتربي، ميدو عادل، ألحان المهدي، إسلام حافظ، رشا بن معاوية، شريف حافظ، تسنيم هاني، ميدو ماهر، الفت عمر، سلمي جلال، عمرو موسي، فاروق خالد، عمرو عمروسي، محمود عزازي، محمود الشرقاوي، عمرو علاء، محمد حسن، أحمد فريد، المطرب مالك.

البلوجر سارة محمد تعلن فقدان بصرها تمامًا.. ضاع الأمل الأخير

أعلنت الصفحة الرسمية لـ البلوجر سارة محمد عن فقدان بصرها بشكل نهائي، وذلك بعد أيام من تعرضها لحادث إطلاق طلقات خرز عليها، حيث فشل التدخل الجراحي بعدما تبين أن الشبكية تهتكت بالكامل، بسبب إقدام سارة على حماية خطيبها وقت الحادث، وتلقيها دفعة الطلقات كاملة في الوجه.وكتبت صفحة سارة عبر حسابها بموقع انستغرام: سارة فقدت آخر أمل كانت متمسكة به للأسف النتيجة النهائية سارة فقدت بصرها اللهم لا نسألك رد القضاء ولكن نسألك اللطف فيه.

وكتب البلوجر عمر سنايبر صديق سارة عبر ستوري صفحته الرسمية بموقع فيس بوك: لا حول ولا قوة إلا بالله.. اللهم إني لا أسألك رد القضاء ولكني أسألك اللطف فيه، ربنا يصبرك يا سارة يا رب.. اللهم لا اعتراض.. سارة فقدت بصرها تمامًا.وتابع قائلا في منشور مشترك مع حساب سارة عبر انستغرام: الدنيا كلها دعتلك يا ساره لكن ارادة ربنا فوق كل شيء، ربنا اكيد ليه حكمة كبيرة محدش عارفها لكن اللي اقدر اقوله ان ربنا قادر علي كل شيء محدش عارف ربنا شايلك ايه.

أضاف: قدر الله وما شاء الله فعل ربنا يصبرك يا رب يا ساره عارف ان الابتلاء دا تقيل عليكي بس وعد مني ليكي قدام ربنا هفضل طول عمري الاخ و الصاحب و السند ليكي اي وقت هتلاقيني موجود عشانك و اهلك موجودين و كلنا موجودين علشانك و هنحاول نعوضك و نعمل المستحيل عشانك و مش هنسكت هندور علي اي امل من جديد و مين عارف اللي مقدرش عليه البني ادمين قادر عليه رب العباد ربنا يصبرك يارب يا ساره.

وأضاف في تعليق على منشور آخر: كل المعلومات اللي عرفتها أن الدكتور لما فتح يبص لقى العين من جوة متبهدلة خالص والشبكية شبه سايحة.. طب في اي امل يا دكتور حتي لو هتسافر قالي لا.

حظك اليوم

الحمل ٢٢ مارس- ٢٠ ابريل
من الناحية المهنية قد تكون أنت السبب في الخلافات والمشاكل فلا تطلب الكثير من نفسك ومن زملائك في العمل، سوف يصبح ممكنًا أن تتقدم بشكل أفضل، إن الوضع ليس أحسن حالاً بالمنزل، أنت تدور للخلف بشكل سريع معادي الآخرين، جدد سلامك الداخلي واقض وقتًا أكثر مع شريك حياتك، أما من الناحية الصحية إن التوتر يصيبك بالمرض يجب أن تأكل بطريقة صحية وأن تمارس الرياضة.

الثور ٢١ ابريل- ٢١ مايو
اليوم أنت غير قادر على إنجاز أي شيء وتشعر بالكسل والخمول، ولكن لا تدع ذلك يرجعك كثيرًا للخلف، يا عزيزي إذا استمريت في العمل بثبات، سوف تكتشف النجاح مرة أخرى، من الناحية العاطفية إن الوضع مشابه في حياتك الخاصة، مع شريك حياتك وأيضًا مع الأصدقاء، قم بالبحث عن الحلول للتناقضات وسوء التفاهم من خلال التواصل الهادف.

الجوزاء ٢١ مايو- ٢٠ يونيو
يجب أن تستمر في الاحتفاظ بسلامك الداخلي وأسلوبك المتواضع يا عزيزي، وبهذه الطريقة، أنت تستطيع الاحتفاظ بصداقات العمل وتطورها، اسمح لأصدقائك المقربين بالإحساس بدفء عاطفتك، يا عزيزي أنت تفهم أن الخلافات القديمة لا تهم في الوقت الحالي، دلِل نفسك أكثر وجسدك عن طريق أخذ فترات راحة كافية بحيث تستمر

السرطان ٢٢ يونيو- ٢٣ يوليو
اليوم منذ فترة الصباح سوف تتعرض للكثير من الأسئلة وسوف يُطلب منك الانصاح والنصح ويتطلب ذلك أن تحافظ على السلام الداخلي في موضوعات حساسة، لكن لا تدع الغرور يصيبك وإلا فإنك سوف تسيء استخدام هذه الصراحة التي تراها فيمن حولك في أغراض قاسية، اهتم بصحتك أكثر.

الاسد ٢٣ يوليو- ٢٢ اغسطس
يجب أن تقبل عروض المساعدة من زملائك في العمل حتى يقل جبل العمل الذي يقبع أمامك تدريجيًا إلى أن يصبح مهامًا يمكن التعامل معها، تميز حياتك الخاصة بعدد من النزاعات والخلافات، لا تدع الأمر يصيبك بالإحباط والاكتئاب، حتى وإن واجهت الأسوأ اليوم.

العذراء ٢٤ اغسطس- ٢٣ سبتمبر
أنت شخص اجتماعي وبما أنك ربما قد تكون قد أهملت واحد أو اثنين من معارفك مؤخرًا، يجب عليك الآن إصلاح هذه العلاقات مرة أخرى ومعاودة التواصل، ترتفع فرص حل نزاع ما بين الأصدقاء أو الأهل للأبد، لذلك سوف تمر بساعات لا تُنسى من التضامن والتناغم.

الميزان ٢٤ سبتمبر- ٢٣ اكتوبر
تُحل المشاكل والمصاعب بشكل مباشرة بمجرد توليك إياها، لكن لن يستمر هذا الوضع دائمًا، لذا يجب أن تنتفع من هذه الفترة انتفاع كلي، انتهز فرصة عدم وجود أي مشاكل وهموم وانشغالات لديك وأقضِ الوقت مع أصدقائك المقربين وعائلتك.

العقرب ٢٤ اكتوبر- ٢٢ نوفمبر
هناك الكثير من الأشياء لا تسير كما يجب، سوف تواجه عراقيل أينما توجهت ويبدو أن الجميع يعمل ضدك يا عزيزي، لذلك حاول أن تتريث أمام تلك الظروف التي يبدو أنها مناوئة وتعامل معها كونها تحديات، إذا جرت الأمور على غير المتوقع، قد تكون النتائج في نهاية المطاف إيجابية كغير المتوقع.

القوس ٢٣ نوفمبر- ٢٢ ديسمبر
أنت تتعامل مع الخصومات والنزاعات بدون داعي وبشكل عدواني، مما يخلق لك معارضين وحتى أعداء، حاول انتهاج أسلوب أكثر عقلانية وبضوابط عندما لا تكون على وفاق مع أي شخص آخر، وحاول يا عزيزي انتقاء ألفاظك والكلام حتى لا تندم على ما قلته فيما بعد، في حالة وجود شكوك، يفضل التفكير مليًا قبل الكلام والتصرف.

الجدي ٢٣ ديسمبر- ٢٠ يناير
إذا لم تكن الأمور تسير على ما يرام، قد تميل إلى إرجاع السبب إلى خطأ صدر من الآخرين أو كنتيجة للظروف الحالية، من الأفضل الاحتياط والتحلي بالصبر بالإضافة إلى ابتهاجك بالانتصار على هذه الأزمة الحساسة بدون عواقب يا عزيزي سوف تخرج منها بدروس.

الدلو ٢١ يناير- ١٩ فبراير
سوف تختفي المشكلات في العلاقات المتبادلة والتي كنت تظن أنها لن تحل أبدًا، الآن وقد تخلصت من أثقال الماضي، ويدعمك سلوكك الإيجابي، سوف يكون لديك مجال أوسع لتشكيل المستقبل، من الناحية الصحية حاول أن تهتم بصحتك أكثر.

الحوت ٢٠ فبراير- ٢١ مارس
سوف تواجه اليوم بعض المواقف يا عزيزي التي ستختبرك إلى أقصى حد، ومن المهم جداً أن لا تفقد الثقة في قدراتك، أنت تملك القدرة على تغيير هذه الظروف، إذا كنت تواجه مشكلات في مكان العمل، حاول أن لا تفقد السيطرة واكتشف أفضل طريقة لحل المشكلات القائمة، المشكلات توضع أمامنا بحيث نتعلم منها، ويمكنك استخدام هذه الأوقات الصعبة إيجابيًا لتحسين مهاراتك.

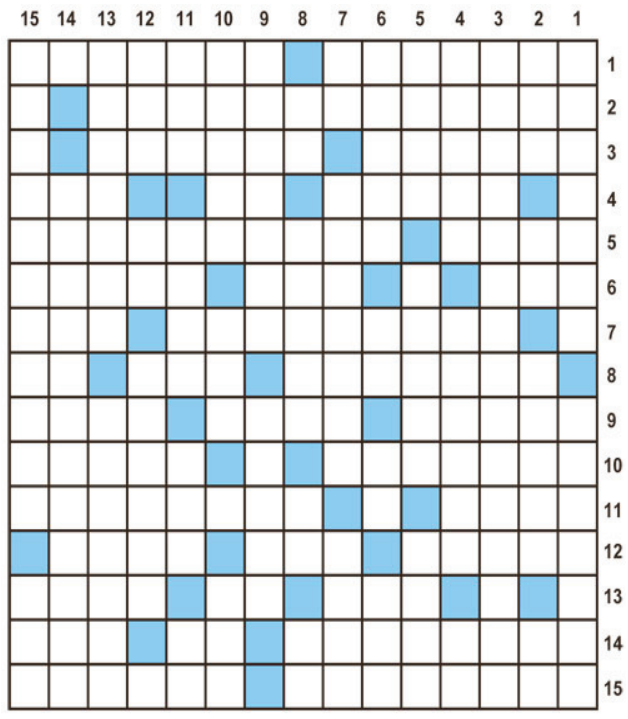

أفقي

1- أكبر بلد مصنع للسيارات- يراها النائم (م)
2- ممثل مصري
3- مرض صدري (م)- خير صديق في الزمان (م)
4- في باطن الأرض- قوة العدد (م)- قدح
5- دمار (م)- ممثل مصري (م)
6- يحمله كل شيء (م)- مضجر- علم مؤنث (م)
7- الراحة (م)- أنصاف (م)
8- يعارضان (م)- اهز (م)- حرف أجنبي
9- عكس النهار- عاصمة الضباب- متشابهة
10- سورة قرآنية (م)- ينفعه (م)
11- افكه- تتعلق بالمستقبل
12- منزلته- حرف هجائي- بخيل (م)
13- مترفع- للتعريف- لام (م)
14- فيلم من بطولة أحمد حلمي ونور- جنون- بلدان (م)
15- صاحبات السمو- العلم

عامودي

1- ادرسكما- عكس خلفهما
2- عندما- حرف أجنبي- نتابع- ندى
3- رهين المحبسين (م)
4- عكس أضيقه- أساعده- طرش
5- الهو (م)- الثقب (م)- علم مذكر
6- فني- مقياس أرضي (م)- دار حول نفسه- محسن
7- نظير- المتحضر (م)- أكرر (م)
8- شهر ميلادي- عكس يصبحن- حرف عطف (م)- شاي بالانجليزي (م)
9- المحايد (م)- من الألقاب (م)
10- أهلك- ابن (م)- رجاء (م)
11- تعب (م)- أوطان- ملكه (م)- مرض صدري
12- خدع- واحد بالانجليزي- صوت النمل
13- الاتمام- التفسير (م)
14- ممثل مصري
15- محافظة مصرية- اجهزة وعتاد

بعد "تحت تهديد السلاح" حسن الرداد ومى عمر يجتمعان فى فيلم جديد

يشارك الفنان حسن الرداد في فيلم جديد يحمل اسم "بطل جيله" من بطولة الفنانة مى عمر ومحمد سلام، تأليف محمود حمدان، وإخراج أحمد عبدالوهاب، ومن المقرر بدء تصويره خلال الفترة المقبلة، عقب الانتهاء من كل التحضيرات اللازمة للعمل وترشيح باقي أبطال العمل.ويجمع العمل بين حسن الرداد ومى عمر بعد نجاحهم في فيلم "تحت تهديد السلاح" الذى عرض مؤخرا في السينمات .

وكان اخر أعمال الفنان حسن الرداد فيلم "تحت تهديد السلاح" بطولة كلا من: حسن الرداد، مى عمر، شيرين رضا، عمرو عبد الجليل، بيومي فؤاد، عباس أبو الحسن، هلا السعيد، جورى بكر، أحمد بدير، وعدد آخر من الفنانين وضيوف الشرف، وهو من تأليف أيمن بهجت قمر، وإخراج محمد عبد الرحمن حماقى.

وتدور أحداث الفيلم في إطار تشويقي حول رجل أعمال يُدعى خالد متزوج ولكنه تعيس في زواجه، فيقرر الطلاق والعودة إلى حبيبته السابقة، ولكن يصاب بطلق ناري أثناء زفافه، يتسبب في دخوله إلى غيبوبة لمدة ٤ سنوات.

واحتفل "اليوم السابع" مؤخرا بنجاح فيلم "تحت تهديد السلاح" الذى يعرض حاليًا في السينمات بحضور بطل العمل النجم حسن الرداد والسيناريست أيمن بهجت قمر.

وكشف حسن الرداد خلال الندوة عن كواليس تحضيره للشخصية والفيلم، قائلًا: "اتفرجت على كل مشاهد التشنجات فى السينما المصرية والعالمية، وكمان بعض المشاهد الحقيقية، وبدأنا مشاهدة الموضوع وقعدت ٣ شهور مع دكتور جراحة مخ وأعصاب عشان أستعد للدور، وأعرف كل التفاصيل الخاصة بالشخصية بعد إفاقته من الغيبوبة".

وتابع: "التصوير كمان كان فى ظروف صعبة إني وقتها كانت ظروفي النفسية مش أحسن حاجة بعد وفاة والدتي، وكنت ناوي أربي دقني، والظروف النفسية ليا كانت متماشية مع ظروف العمل، وأنا بالنسبالي ما كنتش قادر أشتغل لكن الفكرة الأولى إني ملتزم مع كرو كبير في العمل، واستنوني كتير جدا فمكنش ينفع أفضل مخليهم قاعدين على المشروع كل دا، وكل مشهد كان فيها مشاعر كبيرة جدا، فكان لازم الفنان يكون حاسس بالحالة جدا"، موضحا: "وفكرة إني أخس عشان لما يقوم من التعب يكون باين عليه، وتكون قد الدور والعمل".

ماغي بوغصن تهنئ هيفاء وهبي بيوم ميلادها: عقبال المية سنة حياتي

احتفلت الفنانة هيفاء وهبي بيوم ميلادها مساء أمس، برفقة والدتها وعدد من أصدقائها المقربين.

وقدمت هيفاء وصلة رقص على أنغام الموسيقى مع والدتها قبل أن تطفىء شموع قالب الحلوى "التورتة" الذي طبعت عليه صورها.ومن بين الفنانات اللواتي حرصن على تهنئة هيفاء بيوم ميلادها، الفنانة ماغي بوغصن، حيث كتبت عبر حسابها الرسمي على "تويتر"، قائلة "عقبال المية سنة حياتي.. تبقي بهالنجاح والنشاط الحلو وتبقي قمر الزمان".وتنتظر الفنانة ماغي بوغصن، عرض مسلسلها "للموت ٣" في الموسم الدرامي الرمضاني الذي قارب على البدء، ومنذ أيام طرحت الفنانة ماغي بوغصن، البرومو التشويقي لمسلسل "للموت٣"، وذلك عبر حسابها الرسمي على "انستغرام". ومن خلال البرومو، جاءت الجمل التي رددتها ماغي تهديداً ووعيد تجاه شخص لم يتضح من البرومو من هو.."كرامتي بالدنيا كلها ما بتنازل.. قسم بالله ارجعك تبكي"، إلى جانب ظهورها في بعض المشاهد وهي تدخل في أجواء من المطاردات ممسكة بيدها سلاحاً نارياً. وعلقت ماغي على برومو المسلسل، قائلة "البرومو الأول لشخصية سحر في للموت ٣".

والمسلسل يضم عدداً من النجوم منهم، دانييلا رحمة، ورد الخال، دوجا حجازي وآخرين، والعمل من تأليف نادين جابر، ومن إخراج فيليب أسمر، وإنتاج شركة "إيغل فيلمز" للمنتج جمال سنّان.

وكان مسلسل "للموت" بموسمه الثاني قد تصدر الترند، وحقق نسب مشاهدة كبيرة بعدد من الدول العربية، وذلك وقت عرضه.

وزارة الداخلية/ مديرية العقود
قسم العقود - شعبة عقود الآليات
العدد:١٩٧٨
التاريخ:٢٠٢٣/٣/١١

م أعلان مناقصة رقم(٢٠٢٣/١٠) تجهيز دراجات نارية نوع ياماها

تعلن مديرية العقود في وزارة الداخلية دعوتها للشركات المتخصصة من القطاعين العام والخاص لتقديم عطاءاتهم الخاصة لمناقصة (تجهيز الدراجات النارية نوع ياماها يابانية المنشأ عدد٨٠٠دراجة) والممول من الموازنة الاستثمارية وبكلفة تخمينية(٣٣,٤٤٠,٠٠٠,٠٠٠) ثلاثة وثلاثون مليار وأربعمائة واربعون مليون دينار عراقي فقط وفقاً لجداول الكميات المطلوبة التي يمكن الحصول عليها من قبل شعبة العطاءات في مقر وزارة الداخلية – مديرية العقود لقاء مبلغ قدرة(٢٥٠,٠٠٠)مائتان وخمسون الف دينار عراقي فقط غير قابلة للرد والوزارة غير ملزمة بقبول أوطأ العطاءات وتكون مدة نفاذية العطاء(٩٠)تسعون يوماً من تاريخ غلق المناقصة ويقدم المناقص تأمينات أولية مقدارها(١٪)من قيمة الكلفة التخمينية المذكورة أنفاً وعلى شكل صك مصدق أو خطاب ضمان غير مشروط صادر من مصرف عراقي حكومي معتمد أو أهلي غير متلكأ أو متعثر ويكون نافذاً لمدة(٩٠)يوم من تاريخ غلق المناقصة ويتحمل من ترسو علية المناقصة أجور نشر الاعلان وأن أخر يوم لتقديم العطاءات يوم (الاحد) الموافق٢٠٢٣/٤/٢ الساعة١٢:٠٠وفي حال صادف يوم الغلق عطلة رسمية فيعتبر اليوم الذي يلية يوم الغلق على أن تكون جميع أوراق العطاءات مرقمة ومفهرسة ومختومه بختم مقدمي العطاءات للأستفسار الاتصال على الارقام(٠٧٧٣٠٣٠٧٠٤٠)و(٠٧٧٢١١١٠٧٤١) أو مراسلة البريد الالكتروني: contracts@moi.gov.iq

المرافقات :-

وثائق وشروط المناقصة

ملاحظة :-

١-في حالة وجود أي ملاحظات أو استفسار مراجعة مديرية العقود او عبر البريد الالكتروني خلال فترة الاعلان

اللواء الحقوقي
مديرعام العقود /وكالة

GENERAL COMPANY OF
ELECTRICITY PRODUCTION (GCEP)
MIDDLE REGION

وزارة الكهرباء
الشركة العامة لإنتاج الطاقة الكهربائية / المنطقة الوسطى

م / تنويه
تمديد تاريخ اعلان المناقصة الخارجية المرقمة (E3G-017)

تم تمديد تاريخ الغلق للمناقصة اعلاه والخاصة بـ (تحويل محطة كهرباء جنوب بغداد الغازية / الاولى من الدورة البسيطة الى الدورة المركبة) ليكون تاريخ الغلق الجديد يوم الثلاثاء المصادف ٢٠٢٣/٣/٢٨ وسيكون استلام العطاء الفني (فقط) كمرحلة اولى.

... مع التقدير

Extend the date of Announcement of the(Tender No. E3G - 017)

We would like inform you that we extend the closing date of the tender above mention regarding (converting south Baghdad Power Station/1 from simple cycle to combined cycle) to be the date of closing on Tuesday 28/3/2023 ,we will receive the technical tender (only) as the first step.

... Best Regard

مجلس القضاء الاعلى
رئاسة محكمة استئناف صلاح الدين
محكمة بداءة طوز
العدد: ٤٨/ب/٢٠٢٣
التاريخ/ ٢٠٢٣/٣/٩
اعلان
الى المدعى عليه/ سوران ابراهيم محمد– يسكن سابقا مدينة كركوك– حي الانتفاضة/٢ وحاليا–مجهول محل الاقامة
.
اقام المدعي (حاتم سمين عزيز) امام هذه المحكمة الدعوى البدائية المرقمة ٤٨/ب/٢٠٢٣والذي يطلب فيها الزامك بدفع مبلغ قدره (٧٥،٠٠٠،٠٠٠) خمسة وسبعون مليون دينار عن قيمة شراء دار سكنية في كركوك ولمجهولية محل اقامتك تقرر تبليغك اعلانا في صحيفتين محليتين بالحضور امام هذه المحكمة يوم ٢٠٢٣/٣/٢٣ وفي حال عدم حضورك او ارسال من ينوب عنك سوف تجري المرافعة بحقك غيابيا وفق القانون .
القاضي
نوح جوامير جبار
////////////////
فقدان
فقد وصل تأمينات صادر من مديرية بلدية كركوك بأسم// حمده حسين احمد رقم الوصل ١٥٩٠٥٦ في ٢٠٢٢/٣/١ فعلى من يعثر عليه تسليمه لجهة الاصدار

محكمة بداءة الحلة
العدد/ ٧٧٨٨/ب/٢٠٢٢
الى/ المدعى عليها/ صفا عدنان ابراهيم
م/ اعلان تبليغ بالحكم الغيابي
اقام المدعي/ عايد نازول فزع الدعوى المرقمة اعلاه للمطالبة بالدين الذي بذمتك والذي صدر قرار الحكم الغيابي الصادر في ٢٠٢٢/١١/٢٤ بالزامك بتاديتك للمدعي مبلغ ثلاثة ملايين وسبعمائة وثلاثة الف دينار عن المبلغ الثابت في وصل الامانة ولمجهولية محل اقامتك حسب شرح القائم بالتبليغ القائم بالتبليغ المفوض حسين علي عبد كاظم بتاريخ ٢٠٢٣/٢/١٥ بموجب كتاب مركز شرطة سيف سعد بالعدد ١٣٤٦/٤٨ في ٢٠٢٣/٢/١٦ واشعار مختار منطقة حي الشهداء الاول/ سعد تركي محمد لذا تقرر تبليغك بصحيفتين محليتين يوميتين وفي حالة عدم حضورك او من يمثلك قانونا للاعتراض على قرار الحكم فان القرار سوف يكتسب درجة البتات ..
القاضي
علي خضير حسين العامري
////////////////
فقدان
فقدت الوثيقة المدرسية المرقمة ١٧٣ الصادرة في ٢٠٢٢/١٠/١٧ من ثانوية بلقيس للبنات باسم / طيبة قاسم نذير فعلى من يعثر عليها تسليمها لجهة الاصدار

مجلس القضاء الاعلى
رئاسة محكمة استئناف كركوك
محكمة جنح الدبس
العدد/ ٤١/ج/٢٠٢٣
التاريخ/ ٢٠٢٣/٣/٦
م/ اعلان
الى المتهم الهارب/ فرهاد عمر فقي
سبق وان تم احالتك الى هذه المحكمة بدعوى غير موجزة وفق المادة ٤٥٧/ ق ع من قانون العقوبات وبالنظر لمجهولية محل اقامتك عليه تقرر تبليغك بواسطة صحيفتين محليتين يوميتين لوحة اعلانات هذه المحكمة ولوحة اعلانات مركز شرطة سركران بموعد المحاكمة المصادف ٢٠٢٣/٤/٩ في حالة عدم حضورك في الموعد المذكور سوف تجري المحاكمة بحقك غيابيا وفقا للاصول والقانون ..
القاضي
ميديا علي احمد
////////////////
مجلس القضاء الاعلى
رئاسة محكمة استئناف كركوك
محكمة جنح الدبس
العدد/ ٤٢/ج/٢٠٢٣
التاريخ/ ٢٠٢٣/٣/٦
م/ اعلان
الى المتهم الهارب/ فرهاد عمر فقي ٢–هوشنك خورشيد فقي ٣–كمال مجيد فقي ٤–رشيد عمر فقي
سبق وان تم احالتك الى هذه المحكمة بدعوى غير موجزة وفق المادة ٤٥٧/ ق ع من قانون العقوبات وبالنظر لمجهولية محل اقامتك عليه تقرر تبليغك بواسطة صحيفتين محليتين يوميتين لوحة اعلانات هذه المحكمة ولوحة اعلانات مركز شرطة سركران بموعد المحاكمة المصادف ٢٠٢٣/٤/٩ في حالة عدم حضورك في الموعد المذكور سوف تجري المحاكمة بحقك غيابيا وفقا للاصول والقانون ..
القاضي
ميديا علي احمد

محكمة بداءة أبي غرق
العدد/٣٥٧/ب/٢٠٢٢
اعلان
نتيجة المزايدة العلنية الجارية بتاريخ٢٠٢٣/٣/٧احيل العقار المرقم٣٢٤م١٥ابو غرق بعهدة المشتري علاء سليم كاظم ببدل قدره٢,٥٠٠,٠٠٠,٠٠٠مليارين وخمسمائة مليون دينار وبناءا على كسر القرار من قبل احد الشركاء حيث ضم العقار ببدل قدره٢,٦٢٥,٠٠٠,٠٠٠مليارين وستمائة وخمسة وعشون مليون دينار قرر الاعلان عن بيعه مجددا بالمزايدة العلنية لمدة ثلاثة ايام اعتبارا من اليوم التالي للنشر واذا صادف اليوم الاخير عطلة رسمية فتكون المزايدة في اليوم الذي يليه وفي الساعة الثانية عشر ظهرا فعلى الراغبين بالشراء مراجعة هذه المحكمة مستصحبين معهم التأمينات القانونية البالغة١٠٪من القيمة التقديرية البالغة (٢٦٢,٥٠٠,٠٠٠ مائتان واثنان وستون مليون وخمسمائة الف دينار) بصك مصدق وستجري المزايدة في الساعة الثانية عشر ظهراً من اليوم الخامس عشر من تاريخ النشر ويتحمل من ترسو عليه المزايدة رسم التسجيل والمناداة
القاضي/علي ماجد صاحب
الاوصاف //
العقار عبارة عن ارض زراعية مساحتها٣٧دونم و ٢ أولك تتخللها مبازل واروائي فتصبح مساحتها واقع حال٣٣دونم و٩ أولك فيها مغروسات نخيل٧٠نخلة مثمرة و١١٠فسيلة نخيل غير مثمرة و١٣شجرة مشمش و٢٣شجرة تفاح و دور سكنية كما يلي :-
١–دار سكن بمساحة٢٨٥م٢ تتكون من مشتملات عدد ٢ احدهما يحتوي على غرف نوم عدد ٢ بابعاد(٣×٣م٢) ومطبخ(٤×٣م٢)وهول(٤×٣م٢) واستقبال(٤×٣م٢) وبيتونة ومجموعة صحية ومبني من الطابوق ومسقف بالكونكريت ومجهز بالماء والكهرباء والارضية مبلطة بالكاشي وملبوخ من الخارج بالاسمنت والبناء حديث . والثاني بمساحة١٤٢م٢ هيكل مبني من الطابوق ومسقف بالكوتكريت يتكون من غرف نوم عدد٢ بابعاد (٣×٤م٢) ومطبخ(٤×٣م٢) وهول(٤×٣م٢) ومجموعة صحية داخلية وغير ملبوخ والارضية غير مبلطة والبناء حديث ٢–دار سكن بمساحة(١٢١م٢) مبني من الطابوق ومسقفة بالسندويج بنل يحتوي على غرفتين نوم بابعاد٤×٤لكل واحدة و صالة٤×٣ومطبخ٣×٣وصحيات داخلية ومجهز بالماء والكهرباء والمجاري وملبوخ بالاسمنت من الخارج والبناء حديث
٣–مشتمل بمساحة(٢٣م٢) مشيد من الطابوق ومسقف السندويج بنل ومسيج بسياج خارجي من البلوك وملبوخ بالاسمنت من الخارج ومبلط بالخرسانة الاسمنتية ويحيوي على غرفة نوم واحدة٤×٣م٢ وصحيات داخلية ومجهز بالماء والكهرباء والبناء متوسط
٤–دار سكن بمساحة(٢٧٠م٢)مشيدة من البلوك ومسقف بالشيلمان ويحتوي على غرفتين نوم بابعاد٤×٤م٢ لكل واحدة ومطبخ٣×٤م٢وصحيات داخلية وبينونة مبنية من الثرمستون ومسقفة بالشيلمان وستارة والارضية مبلطة الاسمنت و غير ملبوخ من الخارج ومجهز بالماء والكهرباء ومبني على الطراز القديم
٥–بتلو بمساحة(١٢٥م٢)مشيد من الكونكريت وملبوخ من الخارج بالاسمنت
٦–بتلو بمساحة(١٦٠م٢) مشيد من الكونكريت للاساس وبالطابوق وغير ملبوخ من الخارج

محكمة بداءة الحلة
العدد/٢٠٠٦/ب/٢٠٢٣
م / اعلان
الى المدعى عليه / نبيل رشيد شهيد
أقام المدعية (عواطف هادي هاشم) الدعوى المرقمه اعلاه يطالبك فيها بتسديد مبلغ الدين الذي بذمتك البالغ تسعون الف دولار ولجهولية محل اقامتك حسب اشعار المختار منطقة الخسرويه / احمد كعيد حميد الجبوري و ذكر في اشعار المختار ان المدعى عليه كان يسكن المنطقة وارتحل إلى جهه مجهولة وحسب شرح القائم بالتبليغ المبلغ القضائي عماد فاضل جبر لذا تقرر تبليغك بصحيفتين محليتين يوميتين للحضور امام هذه المحكمه بموعد المرافعه المصادف٢٠٢٣/٣/١٩الساعه التاسعه صباحا وفي حالة عدم حضورك او ارسال من ينوب عنك قانونا سوف تجري المرافعة بحقكم غيابا وعلنا
القاضي/حيدر هاشم دخيل
////////////
مديرية تنفيذ الكفل
رقم الاضبارة /٢٠٢٣/٢٣٣
الى المنفذ عليه/
لقدتحقق لهذه المديرية من وسام رحيم مهدي انك مجهول محل الاقامة وليس لك موطن دائم او مؤقت اومختار يمكن اجراء التبليغ عليه واستنادا للمادة(٢٧)من قانون التنفيذ تقرر تبليغك اعلانا بالحضور في مديرية تنفيذ الكفل خلال خمسة عشر يوما تبدا من اليوم التالي للنشرلمباشرة المعاملات التنفيذية بحضورك وفي حالة عدم حضورك ستباشر هذه المديرية باجراءات التنفيذ الجبري فوق القانون
المنفذالعدل
امير جاسم محمد علوش

مديرية تنفيذ الصوب الكبير
رقم الاضبارة /٢٠٢٢/٥٥٤
الى المنفذ عليه/ هشام محمد فرحان
لقدتحقق لهذه المديرية من انك مجهول محل الاقامة وليس لك موطن دائم او مؤقت اومختار يمكن اجراء التبليغ عليه واستنادا للمادة(٢٧)من قانون التنفيذ تقرر تبليغك اعلانا بالحضور في مديرية تنفيذ الصوب الكبير خلال خمسة عشر يوما تبدا من اليوم التالي للنشرلمباشرة المعاملات التنفيذية بحضورك وفي حالة عدم حضورك ستباشر هذه المديرية باجراءات التنفيذ الجبري فوق القانون
المنفذالعدل /احسان عباس علوش
اوصاف المحرر//
-قرار محكمة بداءة الحلة المرقم٢٦٩٢/ب/٢٠٢٠المؤرخ في٢٠٢٠/١٢/١٣
////////////////
مديرية تنفيذ الحلة
رقم الاضبارة /٢٠٢٣/٦٠٢
الى المنفذ عليه/ منتظر حسن رحيم ضامن
لقدتحقق لهذه المديرية من خلال مذكرة الاخبارالتنفيذ انك مجهول محل الاقامة وليس لك موطن دائم او مؤقت اومختار يمكن اجراء التبليغ عليه واستنادا للمادة(٢٧)من قانون التنفيذ تقرر تبليغك اعلانا بالحضور في مديرية تنفيذ الحلة خلال خمسة عشر يوما تبدا من اليوم التالي للنشرلمباشرة المعاملات التنفيذية بحضورك وفي حالة عدم حضورك ستباشر هذه المديرية باجراءات التنفيذ الجبري فوق القانون
المنفذالعدل /شيماء قحطان ديكان
اوصاف المحرر//
-قرار محكمة بداءة الحمزة الغربي بالعدد٥٣٣/ ب/٢٠٢٢في٢٠٢٢/٢/٢٤والمتضمن الزامك بان تدفع الى الدائن (حسين سجاد طاهر)مبلغاً مقداره (٩,١٠٧,٠٠٠)تسعة ملايين ومائة وسبعة الالاف دينار عراقي

مجلس القضاء الاعلى
رئاسة محكمة استئناف بغداد/الرصافة
محكمة بداءة الرصافة
العدد/٢٥٢٦/ب/٢٠٢٢
التاريخ/٢٠٢٣/٣/١٣
المدعيتان/١-شيماء داود رشيد/٢-سهام على سلطان
المدعى عليه/غيث داود رشيد
اعـــــلان
عطفا على الحكم الصادر من محكمة بداءة الرصافة بعدد ٢٥٢٦/ب/٢٠٢٢ المتضمن ازالة شيوع العقار تسلسل(٦٤/١٧٥ خالدية محلة١٢٩ زقاق٢٤ مبنى(١/١٨) الواقع في محلة (الخالدية) والموصوف ادناه تقرر وضعه في المزايدة العلنية للمرة الثانية ولمدة خمسة عشر يوما اعتبارا من اليوم التالي للنشر فعلى الراغبين بالشراء مراجعة محكمة بداءة الرصافة في تمام الساعة الثانية عشر ظهرا مستصحبين معهم التأمينات القانونية وقدره(١٠%)من القيمة المقدرة وبصك والبالغة(٨٧٣ر٦٣١ر٠٠٠) ثمانمائة وثلاثة وسبعون مليون وستمائة وواحد وثلاثون الف دينار فقط) ان لم يكونوا من الشركاء وعند انتهاء المدة المذكورة ستجري الاحالة القطعية وفق الاصول مع العلم ان الدفع مقدما والدلالية على المشتري واذا صادف يوم الاحالة عطلة رسمية يكون اليوم الذي يليه موعدا لذلك وعلى المشتري ان يستصحب معه شهادة الجنسية العراقية وهوية الاحوال المدنية وبطاقة السكن والبطاقة التموينية .
القاضي/لمياء حسين خليل
الاوصاف/ المساحة/٢٠٣،١٧ متر مربع/ درجة العمران/ متوسط البناء من الطابوق والسقوف كونكريت واعمدة كونكريتية الارضية للطابق الارضي والثاني صب سمنت اما الطابق الاول ارضيته كاشي موزائيك المطعم بالمرمر الابواب من الحديد وكذلك الشبابيك والقاعة في الطابق الاول فيه سقوف ثانوية واجهة العقار مغلقة بحجر الحلان المتضرر وخلف العقار توجد تلة ترابية/ الشاغل/ العقار مشغول من قبل المدعى عليه غيث داود رشيد/ المشتملات/ العقار عبارة عن بناية من ثلاث طوابق الارضي عبارة عن محل واحد كبيريتكون من باب خارجي دفتري حديد وباب صغير مقفل وفيه نهايته مكتب ادارة مشيد من الحديد والالمنيوم والزجاج وسلم حديد مستحدث في نهاية المحل يؤدي الى الطابق الاول الذي يتكون من مرافق وحمام مشترك وحولي كبير يؤدي الى قاعة للعرض ويطل على الحولي مكتب وباب يؤدي الى سلم حجري يؤدي الى الطابق الثاني الذي يتكون من باب حديد يؤدي الى قاعة كبيرة على عموم مساحة العقار ويطل على عليها حمام مكتمل وسلم حجري يؤدي الى بيتونة فيه باب يؤدي الى السطح المبلط بالشتايكر العقار يقع في منطقة السياع قرب ساحة السباع خلف مستوصف السباع في منطقة تجارية صناعية مكتملة الخدمات.
***
محكمة الاحوال الشخصية في بغداد الجديدة
العدد/٥٦٥١/ش/٢٠١٧
م/اعـــلان
الى المدعى عليه/هشام عبدالواحد محمد
بتاريخ٢٠١٧/١١/٢٧ اصدرت هذه المحكمة حكما غيابيا بالدعوى الشرعية اعلاه قررت المحكمة الحكم (بالتفريق بين المدعية سندس زهير كاظم والمدعى عليه هشام عبدالواحد محمد واعتباره طلاقا بائنا بينونه صغرى واقعا للمرة الاولى وعلى المدعية الالتزام بالعدة الشرعية البالغة ثلاثة قروء من تاريخ صدور الحكم في٢٠١٧/١١/٢٧ ولها الزواج من المدعى عليه بعقد ومهر جديدين وبرضاها وليس لها الزواج من غيره الا بعد انقضاء عدتها واكتساب الحكم درجة البتات وتحميل المدعى عليه المصاريف القضائية ولمجهولية محل اقامتك حسب شرح القائم بالتبليغ وتأييد المجلس المحلي تقرر تبليغك في صحيفتين يوميتين وعند عدم اعتراضك ضمن المدة القانونية سوف يكتسب الحكم الدرجة القطعية وفق القانون. .
القاضي/احمد جاسب الساعدي

مجلس القضاء الاعلى
محكمة بداءة تازة - لجنة تثبيت الملكية
العدد/ ١/تثبيت الملكية/٢٠٢٣
اعلان قرار تثبيت عاندية عقار مجددا
بناءا على صدور قرار تثبيت عاندية تمام العقار تسلسل١٣٧ تازة خورماتو القاضي بتثبيت الملكية الى العراقيين (محمد عمران رضا) بموجب قرار تثبيت العاندية المرقم ١/تثبيت الملكية/٢٠٢٣) والمؤرخ في٢٠٢٢/١١/٦ الصادر من رئاسة لجنة تثبيت الملكية واستنادا الى احكام المادة ٤٩ من قانون التسجيل العقاري رقم٤٣ لسنة١٩٧١ نعلن القرار مدة ثلاثين يوما وعلى من لديه اعتراض على القرار المذكور الطعن فيه لدى رئاسة محكمة الاستئناف واعتبارا من اليوم التالي لنشر الاعلان وعند انتهاء المدة وعدم ورود اشعار من رئاسة الاستئناف بوقوع الطعن على القرار لديها خلال المدة المذكورة ستباشر مديرية التسجيل العقاري وفقا لقرار تثبيت العاندية.
لجنة تثبيت الملكية
***
محكمة الاحوال الشخصية في سليمان بيك
العدد/٣٤/ش/٢٠٢٣
التاريخ/٢٠٢٣/٣/٨
الى المدعى عليه/معن علي حسين/يسكن ناحية سليمان بيك/حي العسكري سابقا/ مجهول محل الاقامة حاليا
اعـــــلان
اقامت زوجتك المدعية(جيهان قصي عبدالوهاب) الدعوى الشرعية المرقمة٣٤/ش/٢٠٢٣ امام هذه المحكمة والتي تطلب فيها الحكم عليك بالتفريق القضائي استنادا لقرار مجلس قيادة الثورة المرقم١٥٢٩ في١٩٨٥/١٢/٣١ لالتحاقك بالتنظيمات الارهابية مما الحق ضررا بها ولمجهولية محل اقامتك تقرر تبليغك اعلانا في صحيفتين محليتين للحضور امام هذه المحكمة في موعد المرافعة المقرر يوم٢٠٢٣/٣/٢٢ وفي حال عدم حضورك او من ينوب عنك قانونا فان المرافعة ستجري غيابيا وعلنا بحقك.
القاضي/ولي فاتيح رستم
***
محكمة بداءة كركوك
العدد/٩٣١/ب/٢٠٢٢
الى المدعى عليهم/ نجاة عبدالرحمن محمد صالح ونجاح عبدالرحمن محمد صالح وكاوه عبدالرحمن محمد صالح وهلو عبدالرحمن محمد صالح ودلير عبدالرحمن محمد صالح وسعاد عبدالرحمن محمد صالح وفيار صباح عبدالرحمن محمد صالح وهيرو وصباح عبدالرحمن محمد صالح وفيان صباح عبدالرحمن محمد صالح وعلاء الدين مصطفى امين محمد ونسرين مصطفى امين محمد واشرف سيف الدين مصطفى امين وانس سيف الدين مصطفى امين.
قررت هذه المحكمة بتاريخ٢٠٢٢/١١/٢٠ الحكم بتمليك المدعية كرده سرحان حميد تمام سهام المدعى عليهم الثالث فلاح عبدالرحمن والسادس هيوا عبدالرحمن والثامن اسو عبدالرحمن والعاشرة ايدن مصطفى والتاسعة عشرة شهلة زكي والشخص الثالث الى جانب المدعى عليهم للحكم ساجدة منصور بموجب وصايتها على القاصرة فيار صباح عبدالرحمن من العقار المرقم٨٠٨/٢٦ مقاطعة٥٠ خاصة تيماري ارضا وبناءا بما يصيب تلك السهام من بدل البيع خمسة وخمسون مليون دينار ولمجهولية محل اقامتكم تقرر تبليغكم بصحيفتين محليتين ولكم حق الاعتراض والتمييز للمدة القانونية وبعكسه سيكتسب القرار الدرجة القطعية.
القاضي/غانم عبد صايل
***
محكمة الاحوال الشخصية في كركوك
العدد/١٢٢٧/ش/٢٠٢٢
الى المدعى عليه/ مشتاق خضير علوان
قررت هذه المحكمة الحكم بتاريخ٢٠٢٢/٦/٣٠ الحكم برد دعوى المدعية كوثر خميس محمد ولمجهولية محل اقامتك تقرر تبليغك بصحيفتين محليتين ولك حق الاعتراض والتمييز للمدة القانونية وبعكسه سيكتسب القرار الدرجة القطعية.
القاضي/ احمد ازاد ادهم

وزارة النفط
شركة الحفر العراقية
شركة عامة
الى /السادة المجهزين وأصحاب الشركات المختصة
م / (اعلان المناقصة ١٤ / تجهيز / ٢٠٢٣ / تشغيلي / لوازم)
١ -يسر (شركة الحفر العراقية – شركة عامة) يدعومقدمي العطاءات المؤهلين وذوي الخبرة لتقديم عطاءاتهم لتصنيع وتجهيز
(WOOD MATTING BOARD FOR DRILLING RIG 2000 - HP)

مختلفة المواصفات والقياسات ويكون التصنيع محلي بأشراف ممثلين من شركة الحفر وان المنشأ المطلوب للمواد المستخدمة هو (الحديد تركي و الخشب جاوي ماليزي) مع تقديم شهادة منشأ مصدقة وحسب الضوابط للمواد المستخدمة في التصنيع والمواد المصنعة واصلة الى ساحة زبير ١ في البرجسية والفترة المطلوبة للعمل والتجهيز (٦٠) يوم من تاريخ توقيع العقد .

٢–سيتم العمل وفق الالية المعتمدة للمناقصات الدولية والتي تتيح لمقدمي العطاءات كافة من الدول المؤهلة الاشتراك فيها كما هو محدد في النشرة التوضيحية الصادرة من الأمم المتحدة (الخاصة بتعريغ الدول المؤهلة) .

٣–على مقدمي العطاءات المؤهلين والراغبين في الحصول على معلومات إضافية الاتصال ب (شركة)Logistic.cont.s@idc.gov.iq)الحفر العراقية / الهياة التجارية / قسم العقود اللوجستية
(٨ساعات يوميا) وكما موضح بالتعليمات لمقدمي العطاءات .

٤–على الراغبين بشراء وثائق المناقصة الحضور شخصيا او جلب وكالة مصدقة اصوليا للمخول إضافة الى هوية غرفة تجارة نافذة .

٥–بإمكان مقدمي العطاء الراغبين في شراء وثائق العطاء باللغات (اللغة العربية) بعد تقديم طلب تحريري الى (شركة الحفر العراقية – شركة عامة في محافظة البصرة – الزبير – البرجسية) وبعد دفع قيمة البيع للوثائق غير المستردة البالغة (٣٠٠,٠٠٠) ثلاثمائة الف دينار عراقي .

٦–اخر موعد لتسليم العطاءات الى العنوان الاتي (مقر شركة الحفر العراقية في البصرة – الزبير –البرجسية– مقرر لجنة فتح العطاءات (في الموعد المحدد هو يوم الثلاثاء الموافق٢٨ / ٣ / ٢٠٢٣ الساعة الثانية عشر ظهرا) وسوف ترفض العطاءات المتأخرة وسيتم فتح العطاءات بحضور مقدمي العطاءات او ممثليهم الراغبين بالحضور في العنوان الاتي (البصرة – الزبير –البرجسية– مقر شركة الحفر العراقية – لجنة فتح العطاءات) في الزمان والتاريخ (يوم الثلاثاء الموافق٢٨ / ٣ / ٢٠٢٣ الساعة الثانية عشر ظهرا) يجب ان تتضمن العطاءات ضمان للعطاء خطاب ضمان مصرفي او صك مصدق او سفتجة وبمبلغ (١٥,٦٠١,٢٤٨) خمسة عشر مليون وستمائة والف ومائتان وثمانية واربعون دينار عراقي لا غير.

٧–اخر موعد لشراء وثائق المناقصة يوم (الاحد) المصادف ٢٦ / ٣ / ٢٠٢٣ .

٨–في حالة مصادفة يوم الغلق عطلة رسمية يكون اليوم التالي موعد للغلق الذي يكون فيه دوام رسمي ويكون موعد فتح العطاءات بنفس اليوم المحدد لغلق المناقصة .

٩–العناوين المشار اليها انفا (العراق / البصرة –البرجسية / شركة الحفر العراقية – الهياة التجارية) .

١٠–الكلفة التخمينية للمناقصة (١,٥٦٠,١٢٤,٨٠٠) مليار وخمسمائة وستون مليون ومائة وأربعة وعشرونالفوثمانمائة دينار عراقي لا غير.

١١–في حالة عدم التزام مقدم العطاء بما تتطلبه الوثيقة القياسية بكافة اقسامها فانه سيتم استبعاد عطاءه.

١٢–يتم استبعاد العطاء الذي لم ترفق به معايير التأهيل المطلوبة (السيولة النقدية) الواردة بتعليمات لمقدمي العطاء (ورقة بيانات العطاء) بموجب وثائق المناقصة .

١٣–يتحمل من ترسو عليه المناقصة أجور نشر الإعلان .

١٤–بالإضافة الى النسخة الاصلية المختومة من العطاء يجب تقديم نسخ عدد اثنان طبق الأصل مختومة أيضا وتكون كل نسخة في ظرف منفصل .

ء . المدير العام
رئيس مجلس الإدارة
مدير الهياة التجارية

مديرية تنفيذ الحلة
رقم الاضبارة /٢٠٢٣/٦١١
الى المنفذ عليه/ حسنين علي جبار شاكر
لقدتحقق لهذه المديرية من خلال مذكرة الاخباربالتنفيذ انك مجهول محل الاقامة وليس لك موطن دائم او مؤقت اومختار يمكن اجراء التبليغ عليه واستنادا للمادة(٢٧)من قانون التنفيذ تقرر تبليغك اعلانا بالحضور في مديرية تنفيذ الحلة خلال خمسة عشر يوما تبدا من اليوم التالي للنشرلمباشرة المعاملات التنفيذية بحضورك وفي حالة عدم حضورك ستباشر هذه المديرية باجراءات التنفيذ الجبري فوق القانون
المنفذالعدل /شيماء قحطان ديكان
اوصاف المحرر//
-قرار محكمة بداءة الحمزة الغربي بالعدد٣٠٣/ب/٢٠٢٣في٢٠٢٣/١/٢٣والمتضمن الزامك بان تدفع الى الدائن (حسين سجاد طاهر)مبلغا مقداره (١١,٥٠٠,٠٠٠)احد عشر مليون وخمسمائة الف دينار عراقي
////////////////////
جمهورية العراق
وزارة العدل
دائرة التنفيذ
مديرية تنفيذ الدورة
رقم الاضبارة : ٣٣١ / خ / ٢٠٢٢
التاريخ : ٩ / ٣ / ٢٠٢٣
اعلان
تبيع مديرية تنفيذ حصة المدين هادي عبد الجبار حمزة في العقار تسلسل ٤ / ٦ حليجة الواقع في هور رجب العائد للمدين هادي عبد الجبار حمزة المحجوز لقاء طلب الدائن علي محمد امين البالغ ٨٠,٠٠٠,٠٠٠ ثمانون مليون دينار فعلى الراغب بالشراء مراجعة هذه المديرية خلال مدة ثلاثين يوما تبدا من اليوم التالي للنشر مستصحبا معه التأمينات القانونية عشرة بالمائة من القيمة المقدرة وشهادة الجنسية العراقية وان رسم التسجيل والدلالية على المشتري .
المنفذ العدل
سلمان محمد سلمان
المواصفات :
١-موقعه ورقمه : الدورة / هور رجب قرب مدرسة قطر ندى بالرقم ٤ / ٦ حليجة .
٢-جنسه ونوعه : ارض زراعية .
٣-حدوده واوصافه : كما مثبت في خارطة العقار وصورة القيد .
٤-مشتملاته : لا يوجد .
٥-مساحته : ٢٥٩ سهم حصة المدين في العقار .
٦-درجة العمران : ارض زراعية .
٧-الشاغل : شاغلين العقارات .
٨-القيمة المقدرة : ٥٧٠,٠٠٠,٠٠٠ خمسمائة وسبعون مليون دينار قيمة سهام المدين .
////////////////////
مجلس القضاء الاعلى
رئاسة محكمة استئناف الانبار الاتحادية
محكمة الاحوال الشخصية في القائم
العدد: ١٣٣/ش/٢٠٢٣
التاريخ: ١٢/٣/٢٠٢٣
الى المدعى عليه/ فؤاد فوزي عاكول
م/ تبليغ
اصدرت محكمة الاحوال الشخصية في القائم حكما غيابيا في الدعوى المرقمة ١٣٣/ش/٢٠٢٣والمقامة من قبل المدعية (بشرى محمد عاكول) قضى الحكم بثبوت نسب الطفلة (ماريا تولد ٢٠١٦/٧/٥) ولمجهولية محل اقامتك حسب شرح القائم بالتبليغ تقرر تبليغك اعلانا بصحيفتين محليتين واسعة الانتشار للحضور للاعتراض على الحكم المذكور خلال عشرة ايام اعتبارا من تاريخ النشر في الصحيفة الرسمية .
القاضي
قحطان خليفة احمد
////////////////////
مجلس القضاء الاعلى
رئاسة محكمة استئناف الانبار الاتحادية
محكمة الاحوال الشخصية في القائم
العدد: ١٣٢/ش/٢٠٢٣
التاريخ: ١٢/٣/٢٠٢٣
الى المدعى عليه/ محمد جلال محمد
م/ تبليغ
اصدرت محكمة الاحوال الشخصية في القائم حكما غيابيا في الدعوى المرقمة ١٣٢/ش/٢٠٢٣والمقامة من قبل المدعية (غفران فؤاد فوزي) قضى الحكم بثبوت الزواج الواقع خارج المحكمة بتاريخ ٢٠١٨/١/٥ وبثبوت نسب الطفلة (ميمونة تولد ٢٠١٩/٨/١) ولمجهولية محل اقامتك حسب شرح القائم بالتبليغ تقرر تبليغك اعلانا بصحيفتين محليتين واسعة الانتشار للاعتراض على الحكم المذكور خلال عشرة ايام من تاريخ النشر الصحيفة الرسمية .
القاضي
قحطان خليف احمد
////////////////////
مجلس القضاء الاعلى
رئاسة محكمة استئناف الانبار الاتحادية
محكمة الاحوال الشخصية في القائم
العدد: ١٤٢/ش/٢٠٢٣
التاريخ: ١٣/٣/٢٠٢٣
الى المدعى عليه/ محمد حمادي شرقي
م/ تبليغ
اصدرت محكمة الاحوال الشخصية في القائم حكما غيابيا في الدعوى المرقمة ١٤٢/ش/٢٠٢٣ والمقامة من قبل المدعية (بشرى عايد حوران) قضى الحكم بثبوت الزواج الواقع خارج المحكمة بتاريخ ٢٠١٥/٤/٤ وبثبوت نسب الطفلة (ميمونة تولد ٢٠١٨/١/١٥) ولمجهولية محل اقامتك حسب شرح القائم بالتبليغ تقرر تبليغك اعلانا بصحيفتين محليتين واسعة الانتشار للاعتراض على الحكم المذكور خلال عشرة ايام من تاريخ النشر الصحيفة الرسمية .
القاضي
قحطان خليف احمد
////////////////////
مجلس القضاء الاعلى
رئاسة محكمة استئناف الانبار الاتحادية
محكمة الاحوال الشخصية في القائم
العدد: ٣٢٤/ش/٢٠٢٣
التاريخ: ٩/٣/٢٠٢٣
الى المدعى عليه/ حسن علي عكاش رجعه
م/ تبليغ
اقامت المدعية (نور يوسف فليح) الدعوى الشرعية المرقمة ٣٢٤/ش/٢٠٢٣ امام محكمة الاحوال الشخصية في القائم والتي تطلب فيها التفريق بسبب انتمائك الى عصابات داعش الارهابية ولمجهولية محل اقامتك حسب شرح القائم بالتبليغ ومختار المنطقة تقرر تبليغك اعلانا بصحيفتين محليتين للحضور امام هذا المحكمة في الموعد المرافعة المحدد في الساعة العاشرة والنصف صباحا من يوم ٢٠٢٣/٣/٢٩ وفي حالة عدم حضورك او ارسال من ينوب عنك قانونيا سوف تجري المرافعات بحقك غيابيا وفقا للقانون ..
القاضي
صهيب ابراهيم محمد
////////////////////
مجلس القضاء الاعلى
رئاسة محكمة استئناف الانبار الاتحادية
محكمة الاحوال الشخصية في القائم
العدد: ٣٢٣/ش/٢٠٢٣
التاريخ: ٩/٣/٢٠٢٣
الى المدعى عليه/ منتصر خليف احمد عاشور
م/ تبليغ
اقامت المدعية (امل جميل سعيد) الدعوى الشرعية المرقمة ٣٢٣/ش/٢٠٢٣ امام محكمة الاحوال الشخصية في القائم والتي تطلب فيها التفريق بسبب انتمائك الى عصابات داعش الارهابية ولمجهولية محل اقامتك حسب شرح القائم بالتبليغ ومختار المنطقة تقرر تبليغك اعلانا بصحيفتين محليتين للحضور امام هذا المحكمة في الموعد المرافعة المحدد في الساعة العاشرة والنصف صباحا من يوم ٢٠٢٣/٣/٢٩ وفي حالة عدم حضورك او ارسال من ينوب عنك قانونيا سوف تجري المرافعات بحقك غيابيا وفقا للقانون ..
القاضي
صهيب ابراهيم محمد

مجلس القضاء الاعلى
رئاسة محكمة استئناف الانبار الاتحادية
محكمة الاحوال الشخصية في القائم
العدد: ٣٠١/ش/٢٠٢٣
التاريخ: ٨/٣/٢٠٢٣
الى المدعى عليه/ اسامه عبد مصلح ساير جليدان
م/ تبليغ
اقامت المدعية (الهام مشعل حمد) الدعوى الشرعية المرقمة ٣٠١/ش/٢٠٢٣ امام محكمة الاحوال الشخصية في القائم والتي تطلب فيها التفريق بسبب انتمائك الى عصابات داعش الارهابية ولمجهولية محل اقامتك حسب شرح القائم بالتبليغ ومختار المنطقة تقرر تبليغك اعلانا بصحيفتين محليتين للحضور امام هذا المحكمة في الموعد المرافعة المحدد في الساعة العاشرة والنصف صباحا من يوم ٢٠٢٣/٣/٢٨ وفي حالة عدم حضورك او ارسال من ينوب عنك قانونيا سوف تجري المرافعات بحقك غيابيا وفقا للقانون ..
القاضي
صهيب ابراهيم محمد
////////////////////
جمهورية العراق
وزارة العدل
دائرة التنفيذ
مديرية تنفيذ غماس
رقم الاضبارة / ٢٠٢١/٣٢٤
التاريخ / ٢٠٢٣/٣/١٣
اعلان
تبيع مديرية تنفيذ غماس العقار تسلسل سهام المدين في ٢٠٢ الغرب الواقع في غماس العائد للمدين علاء كاظم عبد السادة المحجوز لقاء طلب الدائن نهاد محمود صالح محمد البالغ (١٢٢٥٥٠٠) فعلى الراغب بالشراء مراجعة هذه المديرية خلال مدة ثلاثين يوما تبدأ من اليوم التالي للنشر مستصحبا معه التامينات القانونية عشرة من المائة من القيمة المقدرة وشهادة الجنسية العراقية وان رسم التسجيل والدلالية على المشتري
المنفذ العدل
كرار عدنان هادي
المواصفات :
١.موقعه ورقمه : ٢٠٢ الغرب في غماس
٢.جنسه ونوعه : دار سكن
٣.حدوده واوصافه : ش شرق ١٢٠١ ج / غ / ١٢٠٣ ش – غ طريق عام ج / ش ١٢٠٤
٤ / مشتملاته غرفة وصالة ومطبخ وحمام
٥.مساحته : ٤٤ ، ٨١م٢ ١١ اولك
٦.درجة العمران :
٧.الشاغل : رائد سعد كصاد
٨.القيمة المقدرة : تسعة ملايين واربعة وثلاثون الف وتسعمائة وستون دينار
قيمة سهام المدين

مجلس القضاء الاعلى
رئاسة محكمة استئناف النجف الاتحادية
محكمة بداءة النجف
العدد ٤٦٣١/ب٢/٢٠٢٢
التاريخ : ٢٠٢٣/٣/١٣
اعلان
الى المدعى عليها (بشرى كاظم محمد)
اصدرت هذه المحكمة قرارها المرقم ٤٦٣١/ب٢/٢٠٢٢ في ٢٠٢٣/٣/٦ والمتضمن الحكم ب (ابطال قيد التسجيل العقاري بالعدد ٢٢٢ ك٢/٢٠٠٣ مجلد ٩٧٦ والذي بموجبه سجل العقار المرقم ١٤٠٨ /١ حي الزهراء م ٤ جزيرة النجف باسم بشرى كاظم محمد واعتبار القيد المسجل باسم مورثة المدعي حيدر ناجي محمد المدعوه مليحه محمد ناصر بالعدد ٨/١ب/٢٠١١ مجلد ٣ قيدا ثابت الحكم ا ولثبوت مجهولية محل اقامتك حسب شرح المبلغ القضائي واشعار مختار حي الجامعة ٤ محمد كاظم الياسري لذا تقرر تبليغك اعلانا بالقرار المذكور بصحيفتين محليتين يوميتين ولك حق الطعن على القرار المذكور خلال المدة المقررة بكافة طرق الطعن القانونية وبعكسه سيكتسب القرار المذكور درجة البتات وفق الاصول
القاضي
عبد الرضا عبد نور الجنابي

مجلس القضاء الاعلى
رئاسة محكمة استئناف النجف
محكمة الاحوال الشخصية في المنازرة
العدد ١٦٥٨/ش/٢٠٢٢
التاريخ : ١٢/٣/٢٠٢٣
اعلان
الى المدعى عليه (كرار قاسم عباس) مجهول محل الاقامة
اصدرت هذه المحكمة قرارها المرقم ١٦٥٨/ش/٢٠٢٢ في ٢٠٢٣/٣/٥ وموضوع الدعوى تفريق المدعية فيها حنان ناصر كريم ولمجهولية محل اقامتك تقرر تبليغك بواسطة صحيفتين محليتين رسميتين يوميتين وفي حالة عدم حضورك خلال ثلاثون يوما من تاريخ صدور القرار في ٢٠٢٣/٣/٥ يسقط حق الاعتراض على الحكم الغيابي وان قرار الحكم يتكسب الدرجة القطعية بعد ثلاثون يوما من تاريخ تبلغك
القاضي
علي جبار الخزعلي

مجلس القضاء الاعلى
رئاسة محكمة استئناف المثنى
محكمة بداءة الرميثة
العدد ٤٠٦/ب/٢٠٢٢
التاريخ ٢٠٢٣/٣/٧
بنا على القرار الصادر من محكمة بداءة الرميثة بالعدد ٤٠٦/ب/٢٠٢٢ والمؤرخ في ٢٠٢٢/٧/١٨ والمكتسب الدرجة القطعية والذي يقضي بازالة شيوع العقار المرقم ١٠١/٧١ مقاطعة ٣٠ الصويحية لذا تقرر الاعلان عن بيعه في المزايدة العلنية في صحيفتين محليتين يوميتين واسعتي الانتشار ويتم لصق نسخة من الاعلان في لوحة الاعلانات ونسخة في موقع العقار استنادا لاحكام المادة ٩٥ / اولا من قانون التنفيذ المعدلة بالقانون رقم ١٣ لسنة ٢٠١٩ المنشور بالوقائع العراقية المرقمة ٤٥٥٣ في ٢٠١٩/٩/٢ ولمدة ثلاثون يوما اعتبارا من اليوم الثاني لتاريخ النشر فعلى الراغبين بالشراء مراجعة محكمة بداءة الرميثة في تمام الساعة الثانية عشر ظهرا مستصحبين معهم التامينات القانونية البالغة ١٠٪ من القيمة المقدرة للعقار المرقم اعلاه ان لم يكونو من الشركاء علما ان القيمة التقديرية للعقار بمبلغ اجمالي وقدره ٢٦٠٠٠٠٠٠٠ مئتان وستون مليون دينار وعند انتهاء المدة المذكورة ستجري الاحالة القطعية وفقا للاصول القانونية مع العلم ان الدفع نقدا والدلالية على المشتري
واذا صادف يوم المزايدة عطلة رسمية فيكون اليوم الذي يليه موعدا للمزايدة
القاضي
عدنان عيدي البديري
اوصاف العقار
١ – ان العقار المرقم ١٠١/٧١ مقاطعة ٣٠ الصويحية مساحته العمومية ٣ اولك و ٥٩,٥ متر يقع في مدينة الرميثة حي المعلمين ملك صرف وهي دار سكنية تتكون من طابقين مع طارمة امامية ودرجة العمران متوسطة ومبنية من الطابوق والاسمنت وسقفها من الكونكريت المسلح ومسبجة بسياج خارجي والطابق الارضي يتكون من غرف نوم ٢ واستقبال وهول ومطبخ وصحيات داخلية الارضية من الكاشي والطابق الثاني يضم غرف نوم عدد ٥ وهول وصحيات والارضية من الكاشي والسياج من الطابوق والاسمنت وفيه محل تجاري داخل السياج يطل على الشارع ومساحته ١٦ متر مربع ومجموعتين صحيتين خارجيتين داخل السياج وحديقة خارجية منزلية تضم عدد من الاشجار والدار مجهزة بالماء والكهرباء والمجاري والعقار ذات طبيعة سكنية وتقع على ثلاث شوارع طرق فرعية معبدة بمادة الاسفلت
٢ – الدار مشغولة من قبل المدعي الثاني خالد مجهول حسين

مجلس القضاء الاعلى
رئاسة محكمة استئناف المثنى
محكمة بداءة الرميثة
العدد ٤٠٧/ب/٢٠٢٢
التاريخ ٢٠٢٣/٣/٧
بنا على القرار الصادر من محكمة بداءة الرميثة بالعدد ٤٠٧/ب/٢٠٢٢ والمؤرخ في ٢٠٢٢/٧/٢٨ والمكتسب الدرجة القطعية والذي يقضي بازالة شيوع العقار المرقم ٧٦/٢ مقاطعة ٢٥ قصبة الرميثة لذا تقرر الاعلان عن بيعه في المزايدة العلنية في صحيفتين محليتين يوميتين واسعتي الانتشار ويتم لصق نسخة من الاعلان في لوحة الاعلانات ونسخة في موقع العقار استنادا لاحكام المادة ٩٥ /اولا من قانون التنفيذ المعدلة بالقانون رقم ١٣ لسنة ٢٠١٩ المنشور بالوقائع العراقية المرقمة ٤٥٥٣ في ٢٠١٩/٩/٢ ولمدة ثلاثون يوما اعتبارا من اليوم الثاني لتاريخ النشر فعلى الراغبين بالشراء مراجعة محكمة بداءة الرميثة في تمام الساعة الثانية عشر ظهرا مستصحبين معهم التامينات القانونية البالغة ١٠٪ من القيمة المقدرة للعقار المرقم اعلاه ان لم يكونو من الشركاء علما ان القيمة التقديرية للعقار بمبلغ اجمالي وقدره ١٠٠٠٠٠٠٠٠ مائة مليون مليون دينار وعند انتهاء المدة المذكورة ستجري الاحالة القطعية وفقا للاصول القانونية مع العلم ان الدفع نقدا والدلالية على المشتري واذا صادف يوم المزايدة عطلة رسمية فيكون اليوم الذي يليه موعدا للمزايدة
القاضي
عدنان عيدي البديري
اوصاف العقار
١ – ان العقار المرقم ٧٦/٢ مقاطعة ٢٥ قصبة الرميثة مساحته العمومية ١ اولك و ٢ متر يقع في مدينة الرميثة المنطقة شامية غربي ملك صرف وهو عبارة عن دار سكنية ذات بناء قديم وبدرجة عمران اقل من المتوسط بناءها من الطابوق والاسمنت وسقفها من الحديد والشيلمان والطابوق تضم غرف نوم عدد ٢ واستقبال وصالة ومطبخ ومجموعة صحية غرفة واحدة على السطح والدار مجهزة بالماء والكهرباء والمجاري تقع على طريق رئيسي وطريق فرعي ركن واستخدام تلك المنطقة تجاري وسكني
٢ – الدار غير مشغولة من اي شخص

مجلس القضاء الأعلى
رئاسة محكمة استئناف النجف
محكمة الأحوال الشخصية في النجف
العدد ١٩٤٣/ش٥/ ٢٠٢٣
التاريخ ١٢/٣/ ٢٠٢٣
إلى المدعى عليه / واثق كاظم خشن
أقامت عليك المدعية رباب اسماعيل مجهول الدعوى المرقمة أعلاه أمام هذه المحكمة وموضوعها تاييد الحضانة ولمجهولية محل إقامتك حسب شرح المبلغ القضائي وأشعار مختار منطقة حي العسكري لذا تقرر تبليغك بواسطة صحيفتين محليتين يوميتين فعليك الحضور أمام هذه المحكمة في موعد المرافعه الموافق ٢/ ٤/ ٢٠٢٣ الساعة التاسعة صباحاً وعند عدم حضورك أو ارسال من ينوب عنك قانونا سوف تجري المرافعه بحقك غيابا وعلنا وفق الأصول
القاضي
محمد عبد الباقي الميالي

مجلس القضاء الاعلى
رئاسة محكمة استئناف النجف الاتحادية
محكمة بداءة النجف
العدد : ٥٨٧٢/ب٣/٢٠٢١
التاريخ : ١٢/٣/٢٠٢٣
اعلان
الى المدعى عليه محمد عباس مصار
اقام المدعي السيد مدير بلدية النجف اضافة لوظيفته الدعوى البدائية المرقمة اعلاه والتي يطلب فيها الحكم (بمنع معارضتك لدائرة المدعي اعلاه في منفعة واستغلال العقار المرقم ٣٣٠٢ الحويش وتسليمه لدائرة المدعي اعلاه اضافة لوظيفته خاليا من الشواغل ونظرا لمجهولية محل اقامتك حسب شرح المبلغ القضائي واشعار مختار الشوافع يوسف محسن الشمري عليه قررت هذه المحكمة تبليغك اعلانا بصحيفتين محليتين يوميتين رسميتين بموعد المرافعة المصادف في يوم ٢٠٢٣/٤/٥ الساعة التاسعة صباحا وعند عدم حضورك او ارسال من ينوب عنك قانونا سوف تجري المرافعة بحقك غيابيا وعلنا وفق الاصول
القاضي
علي عبد الهادي هاني الشمري
,,,,,,,,,,,,,,,,,,,,
مجلس القضاء الأعلى
رئاسة محكمة استئناف النجف
محكمة الأحوال الشخصية في النجف
العدد ١٧٢/ش٧/ ٢٠٢٣
التاريخ ١٢/٣/ ٢٠٢٣
إلى المدعى عليها / ازهار كامل حسن
أقامت عليك المدعية شذى محمد جبار الدعوى المرقمة أعلاه أمام هذه المحكمة وموضوعها تصحيح القسام الشرعي ولمجهولية محل إقامتك حسب شرح المبلغ القضائي وأشعار مختار منطقة الجديدة الرابعة لذا تقرر تبليغك بواسطة صحيفتين محليتين يوميتين فعليك الحضور أمام هذه المحكمة في موعد المرافعه الموافق ٢٢/ ٣/ ٢٠٢٣ الساعة التاسعة صباحاً وعند عدم حضورك أو ارسال من ينوب عنك قانونا سوف تجري المرافعه بحقك غيابا وعلنا وفق الأصول
القاضي
اثير فاهم محسن

مجلس القضاء الاعلى
رئاسة محكمة استئناف النجف الاتحادية
محكمة بداءة النجف
العدد : ٥٢٧/ب٤/٢٠٢٠
التاريخ : ١٢/٣/٢٠٢٣
اعلان
الى الشخص الثالث حسين علي عبد
اقام المدعي السيد مدير بلدية النجف اضافة لوظيفته الدعوى البدائية المرقمة اعلاه والتي يطلب فيها الحكم (بابطال كافة القيود الواردة على العقار المرقم ٣/٤٥٢٩١ حي الميلاد واعادة تسجيله باسم دائرة المدعي مدير بلدية النجف اضافة لوظيفته وقد قررت المحكمة ادخالك شخصا ثالث الى جانب المدعى عليهم ونظرا لمجهولية محل اقامتك عليه قررت هذه المحكمة تبليغك اعلانا بصحيفتين محليتين يوميتين للحضور في موعد المرافعة المصادف في يوم ٢٠٢٣/٣/٢٦ وعند عدم حضورك او ارسال من ينوب عنك قانونا سوف تجري المرافعة بحقك غيابيا وعلنا وفق الاصول
القاضي
عامر حسين حمزة

قراءة في قصيدة «وكأنّي أرى القيامة» للشاعرة اللبنانية قمر صابوني.

بقلم الأديبة والفنانة التشكيلية سامية خليفة / لبنان.

○○ وكأنّي أرى القيامة□□

عنوان النص يرتكز حول موضوع غيبي نستدل عليه من كلمة القيامة استهلته الشاعرة بحرف الواو لتوحي بأنه مسبوق بكثير من المواضيع، أما كاف التشبيه فتخدم التشكيك وتبين أن ما تراه الشاعرة ليس واقعا بل هو نتاج خيال ووحي. يستند النص على قصص الأنبياء وتعاليم قرآنية لتوعية القارئ في تذكيره بها: يقطينة الشاطئ عن قصة سيدنا يونس /زاد أخوة يوسف الكيل /رسالة السماء / صلاة .

العوامل الخارجية للنص تتعلق بالقارئ، باعتماد الصور الحسية الملموسة ورغم أن المجاز سيطر على تلك الصور إلا أنها اعتمدت على عناصر الطبيعة لتنقل لنا الشاعرة أفكارها عن طريق الصور الموحية الممثلة للإنسان الغارق في ملذاته، لتكون خفافيش الليل هي المرتادة لبيوت غارقة بسواد الدعارة، والفراشات هي الساقطات المتنقلات من زهرة الى أخرى بمعنى من حضن الى آخر. بالإضافة إلى ذكر ميادين القمار وشاطئ اليقطين والذي كان فيه الخلاص لسيدنا يونس، ولكن يوم القيامة سيأتي ليلتَهم كل شيء حتى السراب. التعابير والجمل أبرزت فيها الشاعرة الإيقاع الداخلي أتقنت صياغتها فلم تأت بصور مباشرة، بل كانت مبطنة تخدم القارئ كي ينتفع من آراء الشاعرة حول الحياة والموت وبالأخص آراؤها حول يوم الحساب فكانت الموعظة والحكمة كل همها، وكانت الهدف الأساسي في نصها وأما الإيقاع الخارجي ، هناك تناغم لكنه يتقطع خدمة للانتقال من فكرة إلى أخرى، تلبية لوقع كل حدث واختلافه عن غيره.

نص غني بالصور الشعرية المستمدة من الخيال والعاطفة وأيضا من الثقافة والمعرفة لدى الشاعرة، بأسلوب مجازي غير تقريري عزز النص بالتشابيه والاستعارات المكثفة مثل خفافيش الليل /الفراشات / برج الشياطين/يصفعني ضجيج النهار / وغيرها من الصور المكثفة مما أعطى للنص قيمة بلاغية كبيرة وقد كان هناك تجانس في البنى الصوتية حيث تعدت إلى أكثر من بنية واحدة تبعا للصور المختلفة ،وفي اختيار المفردات وتركيب الجمل.

المكون الأساسي الذي سيطر على النص هو يوم القيامة وما تبعه من تجانس بنيوي ربط قدرة الشاعرة ووعيها الاجتماعي والديني والبلاغي والخيالي لتكون هناك لبنة موحدة في نص يدور حول هدف واحد، وهو عظة القارئ وتوعيته فكريا ومعرفيا ودينيا كي لا ينسى أن الدنيا في زوال، وأن أي عمل سيكون له يوم القيامة حساب حتى في المكيال والغيرة، كما غيرة إخوة يوسف من أخيهم ، ونحر الفلذات والزنا والقمار وغيرها . القصيدة بمضمونها تقدم الموعظة وتسعى إلى تذكير القارئ بالعودة إلى الصواب، كتوعية لكل من مشى في طريق الغواية والعصيان لما نهانا عنه الله ورسله أجمعين.

في التشبيهات هناك استخدام لحرف الكاف والاستعارات أغلبها مستقاة من الطبيعة، استخدمت الشاعرة لو الشرطية لمنع الناس من عمل ما هو غير مرغوب فيه ، ولام التعليل لتبرر للقارئ كلامه وتدحضه بالحجج والبراهين.

الشاعرة تستند على فرضيات مأخوذة من مصادر الكتب السماوية وقصص الأنبياء.

أهداف النص توعوية الشاعرة حتما تأثرت بما يحدث في بيئتها وبما تتناقله وسائل الإعلام ولكنها تطرح الحلول بما تجده هي الأنسب .

عمدت الشاعرة إلى استفزاز القارئ بعبارة هل سنموت مرتين كأنما طرحها ما هو إلا تلخيص لكل ما أورده في النص فبعد كل ما قدمته للقارئ، على القارئ أن يمتثل للواقع هنا أمر بطريقة غير مباشرة تترك الشاعرة النص مفتوحا للقارئ لتجعله في عصف ذهني ،فيه طلب غير مباشر ليعمل لآخرته فلن تكون له فرصة ثانية ليكفر عن ذنوبه فهو سيعيش لمرة واحدة وبعدها سيكون الحساب.

نص الشاعرة قمر صابوني

○○ وكأنّي أرى القيامة□□

وكأنّي أرى القيامة

تأتي على إيقاع بوق
طويل العنق
تلبس كفنا شائك الأزرار
يتهندم على شكل دابّة البحر الموعودة
وراء غيمة باردة الشّرود
تحت غفوة
نامت عميقا
وراء حائط ذي القرنين
إذا ما استطال لسان الانتظار
لينال خفافيش اللّيل العمياء
تلاحق فراشات الرِّقص الملوَّنة
عارية أجنحة الضُّلوع
ثمينة خصر الآه
على مذبح هشٍّ
آيلٍ للسّقوط
كبرج الشّياطين
في ميادين القمار
اليوم تأتي
بخوف كان يزحف من بعيد
يلوِّح بزنّارٍ ناريٍّ
آتيكم أشقُّ ضباب أثيركم
ألعق ألسنة السَّراب
ألتهم يقطينة الشّاطىء
لأرى كلَّ الأشياء أصغر منّي
خجل الموت
بين أيادي حقارتي
حينما لمحتكم
أصابع من دخان
زادني أملا
لنمشي سويّا

كلحن منسجم
مع ذرّات ضوء مكسورة
كضمير مستتر
في طين الآفات
أنتعش كلما تغلغلت
بين حناياكم الباردة
لتدبَّ في مخالبي الحياة
لطالما أطلقوا عليَّ
مارد الموت المعربد
وكالأيائل
اختبأ كلٌّ في جيب ليله
ينظرون بعين جبنهم
أن يصفعني ضجيج النهار
يحزنون يخافون يعيشون
على وجه الشّمس
كقارورات امتلأت
فقاعات هواء
لم يعلموا بأني
أشفقت بحالهم
تأرجحت
رهن أكفٍّ صدى
ووقف العالم أمام ضعفي
على أنَّه قصب مثقوبة
وتعاقبت أمام وهني خيباتهم
على قدم وساق
لو يدرون يحسُّون يلتمسون
رسائل السَّماء
لما نحروا فلذَّة أكبادهم
على أرصفة الشَّقاء
ومنعوا الكيل
في زاد أخوة يوسف

لظلوا يحيكون
قرَّة عين أولادهم
أمدا سرمديّ الشّفق
محضٌ بساط صلاة
خافوا يوما
تجفُّ فيه عناقيد الرجاء
مادامت القلوب تصطكّ
سلالم رحم
ما خاب الأوّابون
عند سدرة المنتهى ...
لكن
هل سنموت مرتين ..!؟

قراءة الاديب عباس باني المالكي عن نص ((الجمجمة لا تتسعُ لكلينا)) للشاعر علي الوائلي

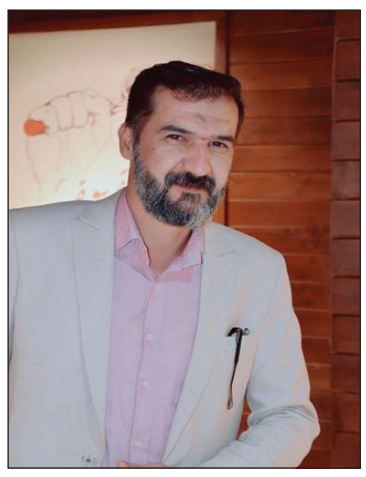

حين تكون الدلالة الانزياحية هي من تعطي المعنى الاخير للنص الشعري تكون الرؤيا ذات تكوين معنوي يعيد ترتيب النص وفق هاجس الشاعر الذي يحدد بؤرة التحكم في اتساع النص وحسب قدرة الشاعر على اعادة ترتيب المفردة اللغوية لكي ياخذ النص بالاتساع في مسالك اللغة وفق تقارب هذه اللغة ومفرداتها الحية اي تخرج اللغة من سكونيتها الجامدة ويعطيها الشاعر دفق شعوري متمازج يقارب الانفعال الداخلي لحسية الذات وحسب هاجسها الهرموني التصاعدي لكي يبقى الشاعر ماسك لغته الخاصه به وهذا ما يجعل لغته هي المعبر الكامل الى الانفعال الداخلي مع تداخل الوعي الجوهري الذاتي والحقيقي لروحية النص والذي يبعده عن الترهل والاطالة غير مجدية في كتابة نصه الشعري الذي يتميز به هذا الشاعر وهنا الرمز هي السكارة التي يجعلها منها الاحتراق الكامل لاحترقة الكامل لمعاناته الهاجسية تجاة القضية او الازمة التي يعيشها ويتحسسها وحسب طاقة التناظر ما بين همة الذاتي وهموم المجموع...

عباس باني المالكي

النص

الجمجمة لا تتسعُ لكلينا

أنا وقلقي وسهادي
وأنت ونومك الهانئ
اضطراباتٌ تملأ مخدعي
هدوءٌ يلبسُ رداءَ
الضجيج
وصراع يلونه السكون

ثمة صوت مُتَخَف
يُقْرِعُ مسامعَ الطيف
ويعيد ذاكرة الكوابيس
لتبدأ رحلة الأرق
تحمل بين طياتها عطرك الخالد
وبعض من النُّدُب القديمة

رحلةٌ لا تأبى التوقف
حتى تأخذ آخر أنفاسي الملتهبة
وتضع أوزار حربها الضروس
على صدري المثخن بجراح الغربة
هكذا هو الليل
وهكذا كان الحديث كل ليلة
أمام مرآتي الخرساء
لا جواب منها إلا بعض الدموع
وملامحٌ تشتت على زواياها
كأنها تريد مواساتي
فتمنعها حسراتها المتراكمة كل ليلة
والعتاب لا يصل الراحلين
مهما الصوت علا
وتكرر الصراخ
وأعدنا أحاديثنا كل ليلة
لا بأس ،،،
سأحرق آخر سجائري
على أكوام الرسائل
و أطفئها في حانةُ صدري
حتى يستغيث الجرح أو يندمل

علي الوائلي

مجلس القضاء الاعلى
رئاسة محكمة استئناف النجف الاتحادية
محكمة بداءة الكوفة
العدد ١١٣٩/ب/٢٠٢٣
التاريخ ١٣/٣/٢٠٢٣
م / اعلان
الى المدعى عليه / حيدر غانم سهر
اصدرت هذه المحكمة قرارها بالعدد ١١٣٩/ب/٢٠٢٢ والمؤرخ ٢٠٢٢/١٠/١٦ قضى الزامك اعادة الحال الى ما كان عليه قبل التعاقد وتحميلك بتاديتك مبلغ ثمانية عشر مليون وتسعمائة الف دينار للمدعي ولمجهولية محل اقامتك حسب شرح القائم بالتبليغ واشعار مختار واختيارية منطقة الكوفة حي القدس المدعو هادي عباس الخاقاني فقد تقرر تبلغك اعلانا بصحيفتين يوميتين بقرار الحكم الغيابي ولك حق الاعتراض والاستئناف التمييز خلال مدة القانونية وبعكسة سوف يكتسب القرار الدرجة القطعية وفق القانون .
القاضي
احمد كاظم الموسوي
////////////////////

وزارة العدل
دائرة التنفيذ
مديرية تنفيذ الكوفة
العدد: ٥٠٠/ت/٢٠٢٣
التاريخ : ١٣/٣/٢٠٢٣
الى المنفذ عليه / حيدر غانم سهر
لقد تحقق لهذه المديرية من خلال اشعار مختار منطقة البراكية حي القدس المؤرخ في ١٢/٣/٢٠٢٣ انك مجهول محل الاقامة وليس لك موطن دائم او مؤقت او مختار يمكن اجراء التبليغ عليه واستنادا للمادة ٢٧ من قانون التنفيذ تقرر تبليغك اعلانا بالحضور في مديرية تنفيذ الكوفة خلال خمسة عشر يوم تبدأ من اليوم التالي للنشر لمباشرة المعاملات التنفيذية بحضورك وفي حالة عدم حضورك ستباشر هذه المديرية باجراء التنفيذ الجبري وفق القانون
المنفذ العدل
زيد صباح الحكيم
اوصاف المحرر قرار محكمة بداءة الكوفة المرقم ١١٣٩/ب١/٢٠٢٢ في ٢٠٢٢/١٠/١٦ وان القرار غير مكتسب الدرجة القطعية

تنويه
نشر في العراق بالعدد ١٨٢١ اعلان تنفيذ النجف رقم الاضباره ٣٦٦٨ /٢٠٢٢ذكر تاديه مبلغ خمسه وثلاثون مليون خطأ والصحيح ثلاثه ملايين وخمسمائه الف دينار
لذا اقتضى التنويه
\/////////////
فقدان
فقد سند العقار رقم العقار ٥٢٩ / ١ مقاطعة ٢٠ / جديدة باسم حمزه كاظم – فمن يعثر عليه تسليمه الى جهة الاصدار .
////////////////
اعلان
الى الشريك / حنان بدر حامد
يرجى حضورك الى بلدية اللطيفية لغرض اجازة بناء للعقار المرقم ١٨٦٩ / ١ مقاطعة ١٥ / اللطيفية .

وزارة الزراعة
شركة مابين النهرين العامة للبذور
م/ اعادة اعلان مزايدة رقم (١٨) الوجبة الثالثة واعلان رقم (٢٠) للمرة الاولى

تعلن شركة مابين النهرين العامة للبذور احدى تشكيلات وزارة الزراعة عن اعادة اعلان مزايدة رقم (١٨) الوجبة الثالثة واعلان رقم (٢٠) للوجبة الاولى في مواقع تنقية البذور والمعامل الاهلية المذكورة في الجدول الاتي :

ت	المحافظة	الموقع	كمية المخلفات الغير مباعة / للوجبة الاولى (اعادة مزايدة للمرة الرابعة) /طن	كمية المخلفات المقدرة / الوجبة الثالثة (مزايدة للمرة الرابعة)/ طن	كمية المخلفات الغير مباعة / للوجبة الاولى (اعامة مزايدة للمرة الاولى) / طن	الملاحظات
١	كركوك	الحويجة	لا يوجد	٣٠,٥٣٠	ـــــــ	
٢	نينوى	روعة الحسام	٢٢٠,٠٠٠	ـــــــ	ـــــــ	نكول الوجبة الاولى
٣	المثنى	جوهرة الفجر/السماوة	ـــــــ	ـــــــ

في جمعية مكافحة التدرن معجم المفردات الطبية في الشعر

بغداد / محمد رشيد الدفاعي

أقيمت في جمعية مكافحة التدرن والأمراض الصدرية في العراق محاضرة بعنوان (معجم المفردات الطبية في الشعر) للأستاذ عمر السراي الأمين العام لأتحاد الأدباء والكتاب في العراق ، ادارها الدكتور جاسم العزاوي ...

في بداية المحاضرة تم قراءة سورة الفاتحة على روح الدكتور أحمد طلال المدفعي الذي اغتيل من قبل شرذمة من الجهلة والأستاذ أحمد حسن حبيب (اباحبيب) احد رواد المجالس الثقافية (رحمهم الله)

قال الأستاذ السراي : يتكون النص الأدبي من حيز موجود بعضه يسمع وأحيانا يقرأ ونأخذ جنس الشعر أنموذجا ، الشعر هو فن أدبي مسموع في أوله لأن أصل اللغة هي صوت والصوت هو الذي يدخل الى أذن الأنسان ، والصوت سبق الكتابة وأن الكتابة هي تدوين ، بغض النظر عن كل شيء قد يكون النص الشعري مقروءا بصريا أو مسموعا عن طريق الأذن إلا أنه سيضل فنا صوتيا بمعنى أن اللغة تحمل مستوى خطيا في الدخول الى ذهن الأنسان وهو يحاول ان يفهمها ، هو ليس لوحة تشكيلية مفهومها بصري يستطيع المتلقي الذي هو المشاهد أن يراها بكل زواياها أو تمثالا يستطيع أن يتفحصه بكل زواياه ، هو فن بصري فضائي ثلاثي الأبعاد لايتم فهمه أو هضمه عن طريق العقل أو الدماغ إلا عن طريق الرؤيا البصرية ومعروف بان حاسة البصر والعين هي أكثر تعقيدا بكثير من حاسة الأذن لأنها تستطيع أن ترى اشياء عدة في لحظة واحدة ، لكنك لاتستطيع ان تسمع أكثر من صوتا واحدا في مرة واحدة على الرغم انك تستطيع أن تسمع الأصوات المتداخلة ، حتى إذا أراد المتلقي ان يقرأ قصيدة في كتاب لا أن يستمع اليها فهو يهضمها صوتيا في داخله، هو يقرأها بعينيه لكنه يهضمها بأذنيه ، يتحسس ارتكازات الحروف وإلا لغاب الأيقاع الموسيقي عن طريق التلقي ، لذلك النص المكتوب حينما تقرأ القصيدة سوف تجد فيها ايقاع موسيقي تمثله انت بوصفك قارئا وانت تعيد ترجمة ماتراه لتسمعه وتمتلك ايقاعا جديدا هو الأيقاء البصري الذي يمثل ترتيب شكل الجمل على الورقة ، وقسم علماء اللغة أرباب الألسنية النصوص الأدبية ومنها الشعرية الى مستويات ، لذلك اذا أردنا ان نكون اسلوبيين التي هي الذراع المنهجي للفلسفة الدنيوية والمنهج التطبيقي هو الأسلوب التي نحتت من القساوسة حينما كانوا يخرمون الشمعات في الكنائس بختم حديدي ، لذلك دراسة الأسلوب تعني انك تدرس مايتكرر في التجربة وتدرس مايخص شخصا ويميزه عن شخص آخر ، وقسم الأسلوبيون دراسة الأدب الى مستويات الأول هو المستوى الصوتي والثاني المستوى التركيبي والثالث المستوى الدلالي وتعني هذه الأشياء بأن القصيدة والشعر يحمل بعدا صوتيا وموسيقى لأننا حينما تدرس المستوى الصوتي فأنت لاتدرس الصوت بوصفه صوتا أنما تدرس معنى الصوت ، ثمة حروف تختلف عن حروف أخرى ..

وأضاف : ان المعجم هو المستوى الأفرادي اي انك تتعامل مع الكلمة قبل أن تدخل في التركيب ، هذا الأمر لم يلتفت اليه الدنيويون كثيرا ، لذلك نلاحظ بأن بعض الدراسات الفنية هي التي التفتت اليه وهي تنتمي الى المدرسة الأنكليزية ، وأكد : ان كل الكلمات من الممكن أن تكون معجما للشعر ودائما أبحث عن المهمل من اللغة والمفردات التي لم يستخدمها الشعراء مثل لغة الأوامر الأدارية والمال والأقتصاد والجغرافية والنظريات وضبط المصنع وجزء من النص مفقود لكي أدخلها داخل متن القصيدة ، وبعد انتهاء المحاضرة شهد سجال تداخلي بين الحضور والمحاضر وبعدها كرم المحاضر بشهادة تقديرية قدمها له الدكتور ظافر سلمان هاشم رئيس الجمعية تثمينا لجهده في اعداد المحاضرة...

تحقيقات تحقيقات تحقيقات تحقيقات تحقيقات تحقيقات تحقيقات تحقيقات تحقيقات تحقيقات

انتقل التعبير عنه من الشعراء والادباء .. الى خبراء الخداع والمال !!

الحب والحياة الزوجية.. بين صدق المشاعر وكم تدفع و.. وماذا استفيد ؟!! شغلتني هموم الحياة والسعي الى نحو جمع المال والسفر المستمر لعقد الصفقات التجارية عن الزواج وأفقت لأجد نفسي قد تجاوزت الخمسين من العمر من دون زوجة او أبناء

تاجر : شغلتني هموم الحياة والسعي الى نحو جمع المال والسفر المستمر لعقد الصفقات التجارية عن الزواج وأفقت لأجد نفسي قد تجاوزت الخمسين من العمر من دون زوجة او أبناء

كريم هاشم العبودي

امرأة جميلة في العقد الثالث من عمرها.. زوجة لأحد الأغنياء الكبار الذي كتب نصف ثروته باسمها لانه كان يحبها حبا عميقا.. كانت تعيش بسعادة واستقرار ورغم كل ما بينهما من حب وأبناء الا ان راقصة تعمل في أحد ملاهي بغداد استطاعت ان توقعه في حبالها.. وتزوجها (بعقد خارج المحكمة) وانفق عليها الكثير من الأموال.. والغريب ان الزوجة عندما عرفت بهذه العلاقة صدمت، ولكنها كتمت صدمتها في قلبها واستمرت في حياتها بشكل طبيعي مع زوجها، وكأن شيئا لم يحدث، وعندما سألتها احدى صديقاتها عن سر صمتها من تصرف زوجها، كان مبرر الزوجة غريبا عندما قالت: لو واجهته يكون معناه أنني عرفت، ووقتها كرامتي لن تسمح لي الا بطلب الطلاق، وهذا ما لا أريده.. فكيف أطلق منه وافقد كل هذا النعيم والمال والجاه والبيت الكبير الذي سجله باسمي!!

حينما يخضع الحب لمنطق المادة !!

من هذه الواقعة الحقيقية التي روتها (ن-خ) وهي صديقة حميمة لبطلة هذه الواقعة، نقول وللأسف أن يصبح الحب خاضعا لمنطق المادة، وانتقل التعبير عنه من الشعراء والأدباء الى خبراء الاقتصاد والمال، فأنت لا تستطيع ان تحب الا بقدر ما تملك، ولا ان تنال من الحب الا بقدر ما تعطي.. وتحولت سهام (كيوبيد) الى أسهم يتم تداولها في بورصة الحياة المعاصرة، ومثل أسهم البورصات، أصبحت تخضع لمنطق الربح والخسارة، وكأن الحب والزواج صارا صفقة تجارية بين طرفين، وأصبح هناك نمط آخر من التعامل بين الناس، لم يكن واردا في خيال المحبين ولا حتى ضمن توقعاتهم بعد الزواج!! وقصة هذه السيدة هي ليست الوحيدة، اذ هنالك العديد منها، لنقرأ عبر هذه السطور البعض منها!!

عطاؤه مرتبط بالمال!

أحببت موظفا متواضعا وتعاهدنا على الزواج، لم يكن يملك سوى راتبه ولكن ذلك ما كان ليقلقني في البداية، لأنني توهمت ان الحب وحده هو الذي يربط بيننا، وأنا امرأة محرومة من الحب والحنان، هذا ما تقوله السيدة (هناء ن) موظفة. وتضيف هناء: توفيت والدتي وأنا طفلة ولقيت الهوان انا وأخوتي من زوجة أب لا ترحم، ثم توفي والدي قبل ان يطمئن علي في بيت الزوجية ورغم انني ورثت عنه ثروة طائلة، الا انني لم أتردد في اتمام زواجي من هذا الشاب الذي عاهدته على الزواج، والذي أغرقني حبا واهتماما.. او هكذا تصورت..

وتتابع: بعد الزواج تغيرت الصورة تماما، أصبح عطاؤه العاطفي مرتبطا بمدى ما أمنحه من المال، فأنا جميلة جدا أتفوق على أكثر بنات جنسي أنوثة وجاذبية اذا منحت بسخاء، وأنا أبشع النساء اذا أمسكت يدي عن العطاء، ولأنني عشت حياة قاسية خالية من الحب أصبحت بحاجة الى عواطفه.. أصبحت أشتري هذه العواطف.. أعرف ان هذا خطأ وألوم نفسي كثيرا، ولكنني لم أعد أملك تغيير مسرى حياتي خاصة بعد إنجابي أربعة أولاد وتقدمي في السن، نعم أنا للأسف أحبه ولا أحتمل فراقه، ولذلك أشعر ان المال لم يحقق لي الحب والاستقرار الذي كنت أتمناه، لقد حرمت من السعادة الحقيقية التي كنت أصبو اليها، سعادة المرأة التي تشعر انها مرغوبة.. محبوبة لذاتها.. وليس لما تمتلكه من المال!!

تسخر من الرومانسية

(زهرة م) شابة لم يكن ينقصها شيء فهي تعيش في شقق شارع حيفا ولديها سيارة حديثة.. ملابسها من أرقى محال الجادرية والكرادة تنتسب الى أسرة عريقة وكريمة.. والدها متوفى وتعيش مع والدتها المسنة وشقيقتها الطالبة الجامعية، كذلك هي حاصلة على مؤهل ممتاز يسمح لها بالعمل في الدوائر الرسمية والشركات.. وطابور طويل من العرسان كأنه طابور من الشعراء هي قصيدتهم الوحيدة، لكنها ترفض الزواج الا من رجل على درجة من الثراء، كانت دائما تسخر من الرومانسية التي تعيشها شقيقتها مع خطيبها الشاب المتواضع ماديا، كانت زهرة في زيارة لصديقة لها وهناك التقته.. شاب وسيم أنيق تبدو عليه مظاهر الثراء الفاحش، وعندما سألت عنه صديقتها أخبرتها أنه صاحب معارض للسيارات في النهضة.. وتابعها بنظراته ثم اقترب منها ليقول لها بلا مقدمات انه اختارها من بين نساء الكون لتكون شريكة لحياته.. سال لعابها أمام ثرائه الفاحش، أوهمها أنه سقط صريعا في حبها من أول نظرة، ولم تتردد عندما طلب يدها، ثم أسرع الى عقد قرانه عليها.. سألها عن أحلامها في الزواج فقالت: أعيش في منزل كبير.. اضافة الى رصيد من المال باسمي في المصرف.. ووافق الشاب على ما قالته مضيفا المبلغ الذي تحدده ليكون في البنك الذي تختاره، وبعد أسبوع حضر الشاب ومعه المهر والذهب واتفق مع الأسرة على موعد الزفاف بعد أسبوعين على الأكثر حينما يعود من كوردستان لإتمام احدى الصفقات التجارية..

سافر الشاب وعاد في موعده وطلب من خطيبته الجميلة ان ترافقه لزيارة بعض أصدقائه لأن معه هدايا لزوجاتهم أحضرها لهم بمناسبة زفافه، وخرجت معه بعد ان وضعت علب الهدايا في حقيبتها، وأمام المصعد في احدى البنايات، وهما في طريقهما للصعود الى صديقه اعترضهما بعض رجال الشرطة وطلبوا تفتيش حقيبتها، ففتحتها لهم بعصبية وأخبرتهم لا يوجد في الحقيبة سوى مهري وبعض الهدايا لاصدقاء زوجي، وعندما فتح أحد الرجال أول علبة الهدايا أمام الفتاة، لم تكن تحتوي الا على (المخدرات) وباقي العلب كانت كذلك!! انهارت الفتاة واغمي عليها فالقي القبض عليها ولكن منّ الله عز وجل عليها بأحد المحامين من أقارب والدها والذي انتزع لها الحكم بالبراءة.. بينما صدر حكم على الشاب (عريس المستقبل) بالسجن خمسة عشر عاما!!

منحت قلبي لغيرك

ربط الحب بين قلبينا أثناء فترة الدراسة معا، وأسرع بعد التخرج الى طلب يدي من والدي، ولكنه قوبل بالرفض التام لأنه لا يمتلك مقومات الزواج من سكن.. وغير ذلك من أمور، وكان أبي مصرا على ان من يتزوجني لابد ان يوفر لي السكن الملائم وباسمي وليس لأسرته، ورغم حبي الشديد له الا انني أمام اصرار والدي ارتبطت بشاب آخر عن طريق العائلة لانه يملك المال والسكن والسيارة الحديثة، ولكنني بعد الزواج اكتشفت انه بخيل جدا لا يشتري الا الضروريات وبعد الحاح وأحيانا لا يشتريها، ولم أعد أحتمل بخله فتم الطلاق، وجاءت مناسبة التقيت فيها بحبي الأول فقلت له: انني أصبحت حرة ومستعدة للزواج بك سواء رضي الأهل ام لم يرضوا ولو كان ذلك في شقة متواضعة!! فاخبرني بأني وأهلي فضلنا المال على الحب، أما هو ففضل الحب على المال ومنح قلبه لغيري!!

صدمة عمري

أما قصة (سعد خ) صاحب محال تجارية في منطقة الكرادة، والذي تجاوز العقد الخامس من عمره فيسردها بلسانه، حيث قال:

شغلتني هموم الحياة والسعي الى نحو جمع المال والسفر المستمر لعقد الصفقات التجارية عن الزواج وأفقت لأجد نفسي قد تجاوزت الخمسين من العمر من دون زوجة او أبناء حتى التقيت بها.. فتاة جميلة في الخامسة والعشرين من عمرها جاءت لتعمل في أحد محالي بتوصية من أحد الأصدقاء، وفورا أصدرت قرارا بتعيينها في مكتبي، ولأول مرة أضبط نفسي وأنا أفكر في الزواج، وبدأت أتقرب اليها بحرص، ثم أبتعد خوفا من فكرة الزواج، ولكنني لاحظت انها تختلق الأسباب حتى تدخل مكتبي، وباختصار تطور الأمر حتى باحت لي بحبها.. وانها أصبحت متعلقة جدا بشخصيتي، وانها لا حياة لها من دوني، وانني اذا لم أتزوجها فستعيش العمر كله بلا زواج رغم كثرة الذين تقدموا اليها..

ويضيف: صدقت كلامها، فقد كانت عقدة حياتي ان أتزوج ممن تطمع في ما أملك وليس حبا في شخصي، خاصة واني كافحت طويلا حتى كونت اسمي وثروتي من العدم تقريبا- وتزوجتها أنا أحسد نفسي على نصيبي من الحياة، ولكن الزوجة التي كانت تذوب حبا في شخصيتي ما كادت ترسي قواعد وجودها في حياتي بالانجاب، حتى كشفت النقاب عن حقيقة أهدافها ومشاعرها، وكانت صدمة عمري حين قالت في لحظة غضب حينما نبهتها الى اسرافها الشديد غير المبرر، (لابد ان تعلم جيدا انني لم أتزوجك الا من أجل ان أنفق المال كما أشاء، وعليك ان تحمد الله على نعمة زواجك مني)، فهي رفضت شبابا كثيرين في مثل سنها، لانهم لا يمتلكون ما أمتلكه، ولذلك فهي لها الحق في ثروتي بقدر ما أخذت حقي من شبابها!!

رأي علم النفس

وللوقوف على تفسير وأسباب هذه الظاهرة، تحدث د.كاظم التميمي، أستاذ علم الاجتماع في جامعة بغداد، قائلاً: هناك مقولة لعالم النفس (فرويد): ان الصحة النفسية للأفراد تكمن في قدرتهم على الحب والعمل، وما تسميه بالحب لا يمكن ان يكون مجرد تعلق شهوي لمصلحة ذاتية بصرف النظر عن مصالح الطرف الآخر، انما هو تعاقد انساني نبيل يجعل من الأنا آخر والآخر أنا)، فأين نحن من هذا السلوك الذي يعلي فيه الفرد قيمة المال والماديات على قيمة المشاعر.

ويضيف: من المؤكد ان هناك من لا يقبل أبدا بالمتاجرة بمشاعره لأنه من الممكن ان يتاجر بأيّ شيء حتى وان باع نفسه وضميره، ونحن نرى حتى في هذا العصر المادي الذي نعيشه من يعطي من مشاعره ولا ينتظر المقابل، وهذا يعود للتنشئة الاجتماعية والقدرة على العطاء وهي هبة من الله سبحانه وتعالى، ولكن العطاء يجب في كل لأحوال ان يكون متبادلا..

ويتابع: من المؤكد أيضا ان التطلعات المادية للناس زادت شراهة، وهذه الشراهة أضاعت في طريقها قيما أساسية مثل الرضا والقناعة، ويظن بعض الناس ان المال يوفر لهم الحماية والأمان، وهذا خطأ جسيم فلا شيء يوفر للانسان الأمان غير الحب والمشاعر النبيلة التي تقوم على الرحمة والتجرد من الانانية البغيضة، فالحب ان سيطر على المادة استقامت حياة الانسان وتوازنت وتحقق له قدر أكبر من السعادة، والعكس صحيح أي ان غلبة المادة على العاطفة تجعل الحياة جافة وجامدة وعرضة للكسر والانهيار السريع، حتى تتركز العلاقة بين البشر على (كم يدفع) و(ماذا أستفيد)، وبهذا المنطق لا تستقيم حياة بشرية سوية..

لاعب تشيلسي مطلوب في مانشستر سيتي

أفاد تقرير صحفي إنجليزي، بأن تشيلسي يستهدف بيع عدد من لاعبيه، في الميركاتو الصيفي المقبل، لتغطية ما أنفقه النادي بالشتاء لضم صفقات جديدة.

وبحسب صحيفة "ذا أتلتيك" البريطانية، فإن تشيلسي ينوي بيع بعض نجومه لتفادي التعرض لعقوبات بسبب قانون اللعب المالي النظيف، خاصة وأن الفريق يستهدف صفقات صيفية جديدة.

وأضافت الصحيفة، بأنه من بين هؤلاء اللاعبين، الظهير الإنجليزي بن شيلويل، الوافد من ليستر سيتي. وأشارت إلى أن مانشستر سيتي يدرس بجدية ضم اللاعب، حيث يحظى بإعجاب المدرب الإسباني بيب جوارديولا.

وحاول السيتي ضم بن شيلويل، قبل انتقاله لتشيلسي، لكن البلوز هم من لبوا مطالب ليستر سيتي المالية.

ولم يقدم سيرجيو جوميز المستوى المنتظر منه، منذ بداية الموسم الجاري، مما دفع السيتي للبحث عن ظهير أيسر جديد.

الصقور تتعادل مع الشباب السعودي

تعادل نادي القوة الجوية العراقي، ، مع نادي الشباب السعودي بكأس الملك سلمان للأندية الأبطال.

وحقق نادي القوة الجوية العراقي، تعادلا إيجابيا مع نادي الشباب السعودي بكأس الملك سلمان للأندية الأبطال، حيث انتهت المباراة بهدف لكل فريق.

وسجل اللاعب كرار نبيل الهدف لصالح القوة الجوية، فيما سجل لصالح الشباب أرون سالم بوبندزا.

إبراهيم سالم: بطولة الدوحة لن تحدد مستوى الأولمبي وشنيشل بحاجة للوقت

أكد مدرب حرّاس المرمى إبراهيم سالم أن بطولة الدوحة الدولية تعتبر التجمع الأول للمنتخب الأولمبي، مايستدعي عدم الحكم على مستوى المنتخب من خلال هذه البطولة، مشيراً الى أن الجهاز الفني للاولمبي يحتاج إلى وقت للوصول إلى الهدف المنشود وهو التأهل إلى أولمبياد باريس ".

وقال سالم، إن" اختيار قائمة المنتخب الأولمبي من اختصاص المدرب والجهاز المساعد وهي تعبر عن وجهة نظرهم في سبيل بناء منتخب جديد وقوي يكون رافدا أساسيا للمنتخب الوطني من خلال اشراك البعض من اللاعبين في مباريات الوطني ممن تسمح أعمارهم بذلك لاكتساب الخبرة والاحتكاك بمستوى الفريق الأول".

وبين سالم أن" بطولة الدوحة الدولية تعتبر التجمع الأول للمنتخب الأولمبي، مايستدعي عدم الحكم على مستوى المنتخب من خلال هذه البطولة"، لافتا إلى أن " الجهاز الفني للمنتخب الأولمبي بقيادة المدرب راضي شنيشل، يحتاج إلى وقت لتحقيق الاستقرار الفني بين اللاعبين من أجل الوصول إلى الهدف المنشود وهو التأهل إلى أولمبياد باريس ". وتابع سالم أن" تواجد مجموعة من المحترفين خارج العراق في القائمة النهائية، وكذلك اللاعبون المميزون في اندية الدوري المحلي ممن مثلو المنتخبات ولديهم الخبرة الكافية سيعطي قوة وثقة أكبر للفريق في تطبيق توجيهات المدرب والاستعداد بشكل مثالي بوقت اقصر".

بهمّة عالية.. منتخب الشباب يرفع وتيرة استعداداته لمواجهة اليابان

يواصل منتخبنا الشبابي تدريباته، في ملعب بونيودكور الفرعي، استعداداً لنصف نهائي بطولة كأس آسيا لكرة القدم، أمام منتخب اليابان يوم الأربعاء المقبل. وقال المنسّق الإعلامي لمنتخب الشباب قحطان المالكي إن" الجهاز الفني للمنتخب بقيادة المدرب عماد محمد قرر منح الراحة للاعبين الذين شاركوا بشكلٍ أساسي في مباراة إيران، بينما تدرب اللاعبون الآخرون تدريباتَ التمطية واللياقة البدنيّة، ومن ثم بعض الأساليب التكتيكيّة، ومنح بعض الواجبات لعددٍ من اللاعبين

وفقاً لأساليب تكتيكيّةٍ متنوعة".

وأضاف المالكي، أن" التدريبات شهدت حضور رئيس الاتحاد العراقي عدنان درجال والذي فضّل البقاء مع المنتخب وتقديم الدعم المعنوي للاعبين"، مبيناً، أن" المهمة القادمة أمام منتخب اليابان تعد مهمة مصيرية تحتاج إلى الكثير من الدعم الجماهيري من أجل تحقيق الفوز التأهل إلى المباراة النهائية".

وتابع المالكي، أن" التدريبات شهدت عودة اللاعب شيربل شمعون بعد حرمانه لثلاث مباريات"، لافتاً إلى، أن" المدرب لديه ثقة كبيرة بالتشكيلة المتواجدة ولافرق عنده بين لاعب أساس أو احتياط ، والجميع لديهم العزيمة والإصرار تجاوز عقبة اليابان وبلوغ المباراة النهائية ".

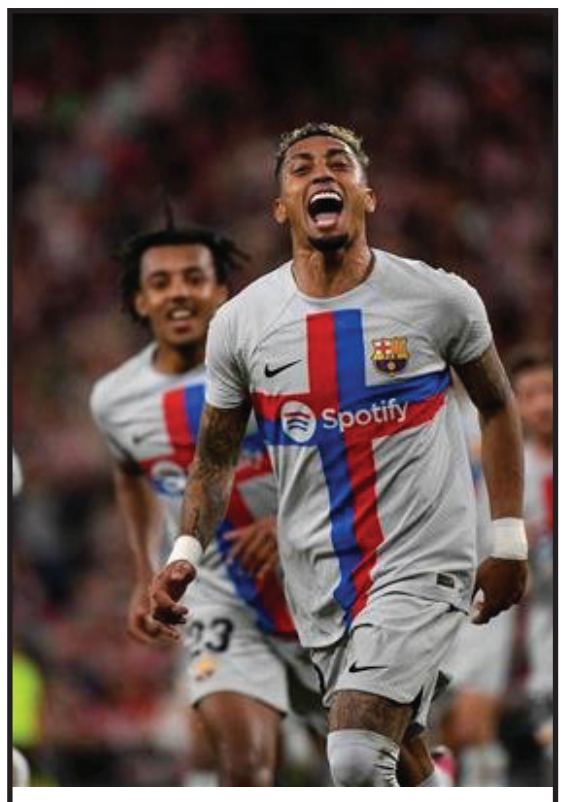

برشلونة يتغلب بصعوبة على بيلباو في الليجا

حقق برشلونة الانتصار بهدف دون رد، خلال مواجهة أتلتيك بيلباو، مساء الأحد، ضمن منافسات الجولة ٢٥ من عمر الدوري الإسباني، في معقل الأخير "سان ماميس".

وسجل هدف المباراة الوحيد رافينيا لاعب برشلونة في الدقيقة (٤٥+١).

وبهذا الانتصار يرفع برشلونة رصيده إلى ٦٥ نقطة في صدارة جدول ترتيب الليجا، بينما تجمد رصيد أتلتيك بيلباو عند ٣٣ نقطة في المركز التاسع.

الدفاع الحديدي يمنح برشلونة رقما قياسيا جديدا

حقق برشلونة رقما قياسيا، بعد الانتصار على أتلتيك بيلباو، داخل ملعب سان ماميس، ضمن منافسات الجولة ٢٥ من عمر الدوري الإسباني.

وسجل هدف المباراة الوحيد رافينيا لاعب برشلونة في الدقيقة (٤٥+١).

وبحسب شبكة "أوبتا" للإحصائيات، فإن برشلونة استقبل في شباكه ٨ أهداف فقط بعد ٢٥ جولة من الليجا هذا الموسم، ليحقق رقما قياسيا في هذه المرحلة من المسابقة.

وكسر برشلونة الرقم القياسي المسجل باسم أتلتيكو مدريد في موسم (١٩٩٠-١٩٩١) ، وديبورتيفو لاكورونيا موسم (١٩٩٣-١٩٩٤) حيث استقبل كل منهما ١٠ أهداف.

يشار إلى أن انتصار اليوم رفع رصيد برشلونة إلى ٦٥ نقطة في صدارة جدول ترتيب الليجا، بينما تجمد رصيد أتلتيك بيلباو عند ٣٣ نقطة في المركز التاسع.

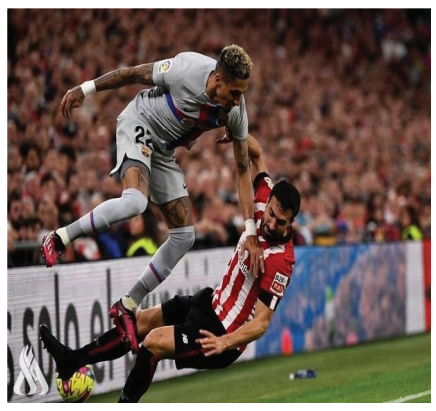

رسميا .. تحرك قضائي من ريال مدريد ضد برشلونة

أعلن نادي ريال مدريد، ، عن تحركه قضائيا ضد برشلونة في القضية الخاصة بالفساد.

وأدان مكتب المدعي العام في إسبانيا، نادي برشلونة في قضية الفساد وتقديم دفعات مالية مشبوهة لخوسيه ماريا نيجيرا، نائب رئيس لجنة الحكام السابق في الليجا. وقال ريال مدريد، في بيان رسمي، اليوم الأحد: "علم مجلس إدارة نادي ريال مدريد، في اجتماعه المنعقد اليوم، بالاتهامات الخطيرة التي وجهها المدعي العام ضد نادي برشلونة، واثنين من رؤسائه، وهما جوسيب ماريا بارتوميو وساندرو روسيل، بالإضافة إلى المديرين السابقين (ألبرت سولير وأوسكار جراو)".

وأضاف،: "تتعلق الاتهامات بجرائم محتملة، من بينها فساد ما في المجال الرياضي، بسبب العلاقات التي أقامها برشلونة مع نائب الرئيس السابق للجنة الفنية للحكام، خوسيه ماريا إنريكيز نيجيريا"

واختتم: "ريال مدريد يعرب عن قلقه العميق من خطورة الوقائع ويكرر ثقته الكاملة في عمل القضاء، ووافق مجلس الإدارة على مشاركة النادي في الشكوى المقدمة من المدعي العام بمجرد فتح القاضي الباب أمام الأطراف المتضررة، دفاعا عن المصالح المشروعة للنادي".

الأنبار تفصح عن خطتها الخاصة بالمشاريع الرياضية للعام الحالي

أعلنت مديرية شباب ورياضة الأنبار، الاثنين، عن خطتها لإنجاز المشاريع المقترحة والتي سيتم تنفيذها خلال العام الحالي ٢٠٢٣.

وقال مدير شباب ورياضة الأنبار عماد المشهداني، إن" المديرية ماضية بتنفيذ عدة مشاريع مقترحة ضمن خطتها للعام الحالي ومنها تأهيل منتدى شباب نموذج (أ) مرحله اولى بمبلغ ثلاثة مليارات ومئة وأربعة عشر مليوناً ومئة وسبعين ألف دينار ، وكذلك انشاء قاعدة الرشاقة والقوة البدنية في منتدى شباب ورياضة الفلوجة وبمبلغ خمسمئة وستة وعشرين مليوناً وستة وثلاثين ألف دينار".

وأضاف المشهداني أن" الخطة ستشمل إنشاء قاعة رياضية متعدده الأغراض في منتدى شباب ورياضة الفلوجة بمبلغ مليار واربعمئة وسبعة ملايين وستة وسبعين الف دينار، وأيضا تأهيل وتوسيع ملعب الجولان في الفلوجة ، وإنشاء قاعة رياضية متعددة الأغراض بكلفة مليار وستمائة وثماني وسبعين مليون دينار".

وتابع المشهداني :" سيتم إنشاء ملعب ثيل صناعي لنادي الصديقية الرياضي بكلفة تبلغ اربعمئة وتسعة وتسعين مليونا وستمئة وثلاثين ألف دينار، وإنشاء قاعة رياضية مغلقة متعددة الأغراض في ناحية كبيسة، بمبلغ مليار ومئة وتسعة وتسعين مليونا وسبعمئة وعشرة آلاف دينار، وكذلك إنشاء ملعب ثيل صناعي مفتوح في ناحية الحقلانية في قضاء حديثة، بمبلغ مليار وثلاثمئة مليون وسبعمئة وخمسين ألف دينار".

إعلان قائمة المنتخب الأولمبي لبطولة الدوحة الدولية

أعلن المدير الفني للمنتخب الأولمبي، راضي شنيشل، القائمة النهائية التي ستتوجه يوم ١٩ آذار الحالي الى قطر للمشاركة في بطولة الدوحة الدولية .

ونقل بيان للقناة الإعلامية لاتحاد كرة القدم عن شنيشل قوله :"وقع اختيار الجهاز الفني على ٢٥ لاعباً سيتواجدون ضمن الوفد المغادر الى العاصمة القطرية الدوحة وهم كل من " هاني نصير (تريلبورغ السويدي)، رضا عبد العزيز (الديوانية) محمد حسن (الطلبة) أحمد مكنزي (اربيل) يوسف الامام (مالمو السويدي) زيد تحسين (الطلبة) مصطفى سعدون (الكهرباء) كرار سعد (الكرخ) مصطفى عمران (اتالانتا الايطالي) حسين عامر (الصناعات الكهربائية) كرار الامير علي (الميناء) كرار محمد (النفط) زيد إسماعيل (نوروز) امير احمد (الحدود) منتظر محمد (النفط) علي حيدر (ستوك سيتي الانجليزي) مانؤيل ايليا (تفينتي الهولندي) علي الموسوي (كوبنهاغن) منتظر عبد الامير (القوة الجوية) ماركو فرج (ستومسجوديست النرويجي) زيدان عبد الجبار (كربلاء) عمار غالب (الشرطة) حسين عبد الله (الطلبة) نهاد محمد (الكرخ) ذو الفقار يونس (الشرطة)".

العراق الاخبارية

يومية سياسية عامة

البريد الالكتروني :
iraqpaper@yahoo.com

السنة الرابعة عشر / العدد 1849 / الثلاثاء 14 / 3 / 2023

رقم الايداع في وزارة الثقافة دار الكتب والوثائق ببغداد (2180)

معتمدة لدى نقابة الصحفيين العراقيين برقم 754

تعزية

يتقدم الاستاذ عبد الرسول الاسدي رئيس مؤسسة الشرق والعاملين في المؤسسة في محافظة ديالى بتقديم التعازي والمواساة الى الاخ نقيب الفنانين العراقيين فرع ديالى الفنان عدنان بن احمد بوفاة المغفور لها والدته سائلين الباري عز وجل ان يتقبلها في فسيح جناته وان يلهم ذويها الصبر والسلوان

كلية المنصور الجامعة تحتفي بسيدات الأرض في عيدهن

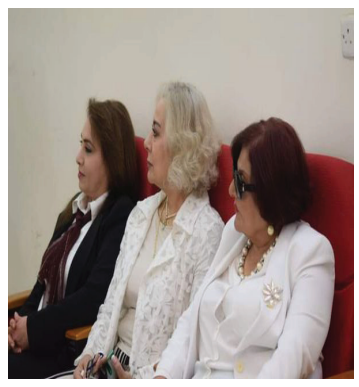

كتب/عبدالزهرة نعيم

ازدانت كلية المنصور الجامعة بباقة جميلة ومتنوعة من ضيوفها الكرام احتفاءا منها بالمراة العراقية في كل المجالات ومنهم النائبة والطالبة الدؤوب السيدة مديحة الموسوي والناشطة العراقية في حقوق الانسان هناء ادور كما كان للفن دوره في المهرجان بحضور الممثلة القديرة هند كامل وايمانا من الكلية بدور النشاط التطوعي في خدمة مجتمعنا الحبيب حل فريق المتطوعات المتقاعدات التابع لجمعية التعاون الخيرية والباحثة الاجتماعية لدار عنيا للمسنين السيدة هناء عمانؤيل كوركيس ضيوفا كرام على عمادة الكلية . و بعد الترحيب بالضيوف الكرام القى الاستاذ الدكتور صباح محمد كلو عميد كلية المنصور الجامعة كلمة هنأ فيها المراة العراقية بعيدها مذكرا بالتضحيات الكبيره التي قدمتها الام والاخت في سبيل بناء الاسره والمجتمع

وفي كلمة للاستاذ الدكتور عبدالستار شاكر سلمان رئيس جمعية العراقيه للمكتبات والمعلومات اشاد بها بالدور التاريخي للمراة العراقية في بناء الحضارة مذكرا بالعديد من الاعلام من السيدات اللواتي كن علامات بارزه في مجال العلوم والطب والهندسه والرياضه. . وقد تنوعت فقرات المهرجان بين قصص النجاح والقصائد التي تغنت بالمرأة العراقية من قبل طلبة الكلية. بعدها تم وتكريم كوكبة من منتسبات الكلية ابتداءا بعاملات الخدمة والتدريسيات الاكبر عمرا وعطاءا وتقديرا والتدريسيات المتميزات والطموحات احتراما والضيفات الكريمات اعتزازا.

و تضمن المهرجان ايضا سوقا خيريا للاعمال اليدوية الصنع و الكتب الادبية .

وزارة الإعمار تواصل صيانة ممر الذهاب لطريق (حلة – كيش)

تواصل وزارة الإعمار والإسكان والبلديات العامة ، مشروع صيانة ممر الذهاب لطريق (حلة – كيش) في محافظة بابل ، بإشراف دائرة الطرق والجسور التابعة للوزارة.

وذكر المركز الإعلامي في بيان ، ان طول الطريق يبلغ (١٤) كم ، ويعد من مشاريع الطرق الحيوية و المهمة الرابطة بين المحافظات الوسطى والجنوبية ، ويسهم بتسهيل انسيابية حركة المركبات وتقليل الحوادث المرورية، وقد وصلت نسب الانجاز فيه (٣٧) ٪.

وأضاف البيان ، ان الأعمال في المشروع شملت قشط المناطق المتضررة من الطريق ، والإكساء بطبقة إسفلتية سطحية معالجة ، فضلاً عن أعمال تنظيف الجزرة الوسطية والتخطيط وتثبيت السياج الوقائي.

سفير كازاخستان في لبنان يزور الرابطة الثقافية

متابعة / جاسم حيدر طرابلس

زار سعادة سفير كاراخستان في لبنان السيد رسول جومالي يرافقه السادة يرجان كاليكينوف القائم بالاعمال ، عسكر اصيلوف القنصل العام ومستشار السفارة المهندس بلال جنيد الرابطة الثقافية في طرابلس حيث كان باستقبالهم رئيس الرابطة الثقافية الصحافي د. رامز الفري وبحضو رئيس الاكاديمية الدبلوماسية الدولية د، عمر الحلوة، ممثل جمعية الوفاق الثقافية الاستاذ وهبة الدهيبي، رئيس جمعية كشافة الغد القائد عبد الرزاق عواد ، مديرة نادي الوفاق الرياضي الاستاذة رفيف دندشي، رئيس جمعية الفنون الفنان توفيق المصري، رئيس الاتحاد العربي للذهب والمجوهرات د. فراس امانة الله، رئيس رابطة الادب بلغة العرب الشاعر محمد العلي، الصحافي يقظان قاوقجي واصدقاء وقد رحب الفري بسعادة السفير والوفد المرافق مؤكدا على العلاقة الوطيدة التي تربط الرابطة بسفارة كازاخستان في لبنان مؤكدا على ضرورة توثيق العلاقة بين البلدين وعلى دور المجتمع المدني في طرابلس بالاضاءة على كازاخستان الدولة العظيمة والتي بيننا وبينها اوجه شبه كثيرة من حيث الرؤية واللغة والدين وتشجيع الطرابلسيين والشماليين بالتوجه اليها للسياحة والتجارة والتعليم ، بدوره شكر السفير الرئيس الفري والحضور الكريم على حفاوة استقبالهم مؤكدا على استمرارية التعاون بين الطرفين لمافيه مصلحة البلدين الشقيقين وقد تم البحث بامكانية تقديم منح جامعية لطلاب من طرابلس لاكمال دراستهم في كازاخستان اضافة الى توطيد اواصر التعاون الاعلامي والسياحي وفي الختام قدم الفري للسفير جومالي درعا تكريميا وكانت جولة في ارجاء الرابطة والصور التذكارية

مدير عام شركة نفط ميسان يستقبل مدير هيأة عمليات الجنوب في شركة خطوط الأنابيب النفطية والوفد المرافق له

العراق الاخبارية / كواكب السراي

استقبل مدير عام شركة نفط ميسان المهندس حسين كاظم لعيبي ، وفد شركة خطوط الأنابيب النفطية الذي قَدِم إلى مقر الشركة لتقديم التهنئة والتبريكات مع إهداء باقة من الورود الى المدير العام بمناسبة تسنمه المنصب مديراً عاماً لشركة نفط ميسان . الوفد ضم كلا من مدير هيأة عمليات الجنوب في شركة خطوط الأنابيب النفطية الأستاذ (صادق جياد المالكي) إضافة لعدد من السادة المسؤولين ممثلين عن مدير عام شركة الخطوط والأنابيب النفطية الأستاذ (علي عبد الكريم الموسوي) . وأعرب المدير العام خلال اللقاء عن ترحيبه وتقديره لهذه الزيارة التي تعكس عمق العلاقة بين شركات القطاع النفطي والسعي لتعزيزها لأجل تحقيق الأهداف المشتركة التي تخدم تطلعات وزارة النفط وخططها الطموحة للنهوض بواقع الصناعة النفطية وتحقيق التنمية المستدامة نحو استثمار أمثل للثروة النفطية والغازية .

رئيس هيئة استثمار محافظة ديالى يتفقد سير العمل في مشروع مجمع مكي السكني في قضاء بعقوبة

تفقد رئيس هيئة استثمار محافظة ديالى الدكتور كريم ذياب أحمد العزاوي المشاريع السكنية الاستثمارية في قضاء بعقوبة لمتابعة العمل والاطلاع على تطور الإنجاز التي وصلت اليها، إذ تفقد رئيس الهيئة خلال جولته مشروع مجمع مكي السكني الذي يقع في قضاء بعقوبة مقابل جامعة ديالى، ويضم المشروع (٧٦٩) وحدة سكنية بالإضافة الى البنى التحتية للمشروع من مدارس ومول تجاري فضلاً عن المساحات الخضراء ومواقف السيارات. بعد الاطلاع على المشروع ونسب الإنجاز وقد وجه رئيس الهيئة الشركة المستثمرة للمشروع بضرورة تزايد وتيرة وانجاز المشروع ضمن المدد الزمنية المحددة وفق المواصفات الفنية الحديثة. وأكد رئيس الهيئة خلال جولته على أن الهيئة تحرص على توفير البيئة الجاذبة للاستثمار في محافظة وذلك من خلال متابعة المشاريع الاستثمارية والوقوف على احتياجات المستثمرين وتقديم حلول علمية وعملية لأي عقبات تواجه الشركات الاستثمارية، حيث أن نجاح المستثمر داخل المحافظة يعتبر نجاح للهيئة ويساعد على استقطاب مزيد من الاستثمارات الجديدة التي تسهم في نمو اقتصاد المحافظة.

شكر وتقدير

لإدارة مصرف الرشيد فرع أرخيته

بكل فخر واعتزاز نقدم الشكر الجزيل والإحترام والتقدير لإدارة المصرف المتمثل بمديرة المصرف السيدةأمجاد كاظم محمد ولكل الموظفين العاملين في المصرف وتعاونهم في خدمة العملاء والمواطنين وتقديم التسهيلات اللازمة بعيداً عن الروتين والمماطلة بالاضافة الى توزيع رواتب الموظفين والمتقاعدين مما ينبأ للجميع بالشعور الوطني والمسؤولية القصوى وبدون تأخير، نكرر شكرنا الكبير للإدارة العامة للمصارف التي تضع الشخص المناسب في المكان المناسب. وفقكم الله والجميع

كامل محسن الزيدي

سكرتير تحرير جريدة ووكالة الرابعة اليوم للأنباء

رئيس مجلس أمناء جامعة الجنان يستقبل سعادة سفير كازاخستان لدى الجمهورية اللبنانية

متابعة/ جاسم حيدر طرابلس

استقبال كبير ومهيب من قبل الدكتور سالم فتحي يكن رئيس مجلس أمناء جامعة الجنان اللبنانية بسعادة سفير كازاخستان لدى الجمهورية اللبنانية Rasul Jumaly على رأس وفد دبلوماسي بزيارة جامعة الجنان في طرابلس وقد تم التباحث في ضرورة تفعيل العلاقة الأكاديميّة وتنظيم الأنشطة الثقافيّة.

وقد شكر سعادة السفير جامعة الجنان على احتضانها ورعايتها الدائمة للطلاب الوافدين من كازاخستان. وكان ايضاً في استقبال سعادة سفير كازاخستان كل من د سائد يكن نائب رئيس مجلس أمناء جامعة الجنان والدكتور ربيع حروق المدير الاداري ومدير العلاقات الخارجية والسيد راني حداد مدير العلاقات العامة في جامعة الجنان في الختام قدّم د.»يكن» لسعادته درعاً عربون وفاء وتقدير وتم التقاط الصور التذكارية.