لتعزيز أمن الحدود.. وزير الداخلية يفتتح الجدار الكونكريتي على الشريط الحدودي العراقي السوري

نائب رئيس مجلس الوزراء، وزير التخطيط، يشارك في المؤتمر التدريبي الأول لإطلاق الاستراتيجية الحكومية لتبسيط الخدمات

العراق
الاخبارية اليومية
يومية سياسية عامة مستقلة
الموقع الالكتروني : www.iraqpaper.com

عبدالرسول زياره
صاحب الامتياز رئيس مجلس الادارة

مديحة كريم جمعة
رئيس التحرير
نائب رئيس مجلس الادارة

سعد الركابي
رئيس التحرير المسؤول

السنة الخامسة عشر / العدد 2068 / الاثنين 29 / 1 / 2024 | معتمدة لدى نقابة الصحفيين العراقيين برقم 754

شارك نائب رئيس مجلس الوزراء، وزير التخطيط الدكتور محمد علي تميم، في المؤتمر التدريبي الأول لإطلاق الاستراتيجية الحكومية لتبسيط الخدمات ،والذي نظمته لجنة تبسيط الإجراءات الحكومية التابعة لمكتب رئيس مجلس الوزراء في فندق الرشيد وسط العاصمة بغداد، برعاية دولة رئيس مجلس الوزراء – المهندس محمد شياع السوداني.

وكرم معالي الوزير خلال مشاركته في فعاليات المؤتمر رؤساء الفرق الفرعية لتبسيط الخدمات في عدد من الوزارات والجهات غير المرتبطة بوزارة بدروع تكريمية، تقديرا لهم وتثمينا لجهودهم في تسهيل إجراءات العمل و تقديم افضل الخدمات للمواطنين. وتضمن المؤتمر عرضا فديويا يروي قصة إنجاز لتبسيط ٦٠ خدمة في عدد من دوائر الدولة. إضافة إلى عرض اخر عن مُبادرة بخدمتكم .

رئيس الوزراء: العراق لا يتوانى عن المبادرة للوقوف والتضامن مع جميع أشقائه في مختلف التحديات والأزمات

أكد رئيس الوزراء محمد شياع السوداني، أن العراق لا يتوانى عن المبادرة للوقوف والتضامن مع جميع أشقائه في مختلف التحديات والأزمات.

وقال المكتب الإعلامي لرئيس مجلس الوزراء في بيان :إن «رئيس مجلس الوزراء محمد شياع السوداني استقبل نائب رئيس المجلس الإسلامي الشيعي الأعلى في لبنان الشيخ علي الخطيب والوفد المرافق له».

وأضاف، أن « رئيس الوزراء أكد خلال اللقاء الذي بحث مجمل الأوضاع العامة في المنطقة، وجوب أن يعمل المجتمع الدولي على إيقاف الحرب الظالمة والوحشية ضد غزة، مجدداً دعم العراق للفلسطينيين وحقوقهم وقضيتهم العادلة، وأن يكون هناك موقف عربي وإسلامي موحد تجاه الأحداث في غزة».

وأشار إلى أن «السوداني جدد، دعم العراق إلى لبنان واستمرار التواصل بين البلدين على عدة مستويات»، مشدداً على أن «العراق لا يتوانى عن المبادرة للوقوف والتضامن مع جميع أشقائه في مختلف التحديات والأزمات».

لمناقشة آخر الاستعدادات لإحياء ذكرى استشهاد الإمام موسى الكاظم (ع).. وزير الداخلية يوجه بعدم قطع الطرق خلال هذه الذكرى الخالدة

ترأس وزير الداخلية رئيس اللجنة الأمنية العليا لتأمين الزيارة الرجبية السيد عبد الأمير الشمري، اجتماعاً لمناقشة آخر الاستعدادات الجارية لإحياء ذكرى استشهاد الإمام موسى بن جعفر عليه السلام في العاصمة بغداد بحضور الجهات المعنية كافة والساندة وعدد من القادة والضباط.

وأكد معالي الوزير على انسيابية حركة الزائرين والعجلات وتوزيع المهام والواجبات على الدوائر المشاركة بهذه المناسبة الخالدة، موجهاً بعدم قطع أي طريق والعمل على تنفيذ الخطة الخاصة بهذه الذكرى في جانبي الكرخ والرصافة.

وشدد معاليه على تكثيف الجهد الاستخباري من خلال خلية تجمع كل الأقسام الاستخبارية العاملة ضمن بغداد.

وعلى صعيد متصل، أكد الوزير على ضرورة توفير العجلات الخاصة بالنقل، وتعزيز الأجهزة الأمنية بقوات إضافية من باقي المحافظات، فضلاً عن تعزيز أعداد المفتشات، وتوفير عجلات السونار، ووضع خطوط مسير مناسبة لتحرك عجلات الإسعاف والدفاع المدني.

استناداً إلى توجيه السيد رئيس مجلس الوزراء النفط والتخطيط والمالية تبحث وضع آليات التمويل والتخصيصات المالية المناسبة للنهوض بواقع الشركات النفطية

أكد نائب رئيس مجلس الوزراء لشؤون الطاقة وزير النفط حرص الحكومة على النهوض بواقع الشركات النفطية الوطنية . ومعالجة المشاكل والمعوقات التي تواجه عملها .

جاء ذلك خلال اجتماع مشترك عقد في مبنى وزارة التخطيط بحضور نائب رئيس مجلس الوزراء الدكتور محمد تميم وعدد من المسؤولين في وزارات النفط والتخطيط والمالية .

وقال نائب رئيس مجلس الوزراء لشؤون الطاقة وزير النفط المهندس حيان عبد الغني

ان الاجتماع يأتي بناءً على توجيه رئيس مجلس الوزراء السيد محمد شياع السوداني

بتشكيل لجنة مشتركة من الوزارات المعنية

لدراسة آليات النهوض بواقع الشركات النفطية الوطنية ، من خلال وضع آليات مناسبة للتخصيصات المالية للمشاريع النفطية والتمويل والموازنات السنوية للشركات النفطية ، إلى جانب دراسة معالجة المشاكل والمعوقات المؤثرة على الأداء التشغيلي والإنتاجي، بسبب التراكمات والديون السابقة المترتبة على وزارتي الكهرباء والمالية للسنوات الماضية ، ما أثقل كاهل الشركات النفطية ، وتسبب بعجز في إيراداتها المالية .

، إلى جانب تأثيرها المباشر في تعطيل وعرقلة تنفيذ العديد من المشاريع الحيوية ، ضمن خطط الوزارة .

وأشار وزير النفط إن اللجنة المشكلة سترفع توصياتها بهذا الشأن ، معبراً عن أمله في العمل الجاد في النهوض بواقع الصناعة النفطية من خلال التعاون بين الوزارات المعنية ، ومنح الشركات النفطية التمويل والتخصيصات المالية المناسبة التي تمكنها من تنفيذ خططها في زيادة وإدامة الإنتاج الوطني ، والنهوض بالبنى التحتية .

وزير التجارة يتفقد شركة المواد الإنشائية للاطلاع ميدانيا على إجراءات عملها التسويقي ضمن مشروع السلة الإنشائية

تفقد معالي وزير التجارة الأستاذ»أثير داود الغريري في ساعات الصباح الأولى أمس الأحد مقر الشركة العامة لتجارة المواد الإنشائية للاطلاع ميدانيا على إجراءات عملها التسويقي وخططها في تهيئة المراكز التسويقية ضمن مشروع السلة الإنشائية.

وأكد الوزير الغريري»خلال الزيارة ولقائه بالملاك المتقدم في الشركة على ضرورة العمل بوضع الرؤى المستقبلية للارتقاء بالمستوى المطلوب لضمان نجاح العمل في مشروع السلة الإنشائية الذي سيخدم شرائح مختلفة من المجتمع وخصوصا الشرائح ذات الدخل المحدود .

وشدد الوزير على أهمية دعم البيع والدفع الالكتروني وتكثيف حملات الترويج والإعلان عن المواد الإنشائية وبطرق علمية وحديثة تتناسب مع التطور الحاصل في هذا الجانب .

واطلع الوزير الغريري «خلال الزيارة على نسب الإنجاز المتحققة في تهيئة مراكز البيع في بغداد والمحافظات التي سيتم فيها بيع مواد السلة الإنشائية .

وزير الزراعة : نؤمن بقدرات الشباب في رسم مستقبل مشرق لهذا الوطن

شارك معالي وزير الزراعة الدكتور عباس جبر المالكي في احتفالية برنامج سفراء الشباب التي أقيمت برعاية دولة رئيس مجلس الوزراء المهندس محمد شياع السوداني والتي أقامها المجلس الأعلى للشباب . وأقيمت الاحتفالية بحضور مدير بلديات النجف الأشرف الأستاذ أحمد المحنا ورئيس فرع نقابة الصحفيين الأستاذ أياد الجبوري وعدد من المسؤولين وشباب المحافظة .

وفي كلمة له بارك معالي الوزير انطلاق هذا البرنامج لأجل تمكين الشباب وإعدادهم قادة للمستقبل والذي يعكس إيمان الحكومة بقدراتهم واعتمادها عليهم في رسم حاضر ومستقبل مشرق لهذا الوطن مبيناً ان وزارة الزراعة قامت بعدة مبادرات لدعم الشباب وتطوير قدراتهم ومنها تأسيس قسم حاضنات الأعمال فضلا عن مبادرة سيتم الإعلان عنها في مؤتمر الشباب الذي سيقام بالتزامن مع المعرض الزراعي الذي تقيمه وزارة الزراعة مطلع الشهر الثالث من هذا العام مؤكدا ان الجهود مستمرة لخلق واقع أفضل لشباب الوطن وشاباته وفي مختلف المجالات .

السوداني يلتقي مجموعة من سيدات الأعمال العراقيات

التقى رئيس مجلس الوزراء السيد محمد شياع السوداني، مجموعة من سيدات الأعمال العراقيات.

وأكد سيادته، في مستهل اللقاء، تصميم الحكومة على دعم قطاع الأعمال للسيدات، وأن المرأة قد تحملت منعطفات مهمة في تاريخ العراق الحديث، ومثلت المجتمع العراقي بأكمله وهو يجتاز أقسى الظروف غير المستقرة، لتخرج بالعائلة وتنهض بأعباء الأسرة، مشيراً إلى أن المرأة برزت للمشاركة السياسية، وتجاوزت الكوتا النسوية وصار لها حضور مميز، وهو أمر طبيعي في بلد مثل العراق يمتلك تاريخاً مشرفاً من مشاركة المرأة في الحياة العامة، ولدينا أكاديميات وأديبات وشاعرات ونساء متميزات في مختلف المجالات والمهن.

وبين السيد السوداني أن الإصلاحات الاقتصادية والخطوات الفعالة في الجانب المالي والمصرفي، قد أولت مسألة دعم قطاع الأعمال للسيدات وتوفير فرص عمل للنساء العراقيات في القطاع الخاص أهمية استثنائية، مؤكداً أن بيئة الأعمال في العراق لم تكن سهلة، وتعاني من البيروقراطية والفساد، لكن هذه التحديات لن تثني المنهج المصمم على تغيير هذا الواقع، وصدرت قرارات غير مسبوقة لدعم القطاع الخاص، خاصة أنّ المجتمع يواجه إشكالية البطالة بين النساء بنسبة أكبر مما هي بين الرجال.

وشدد سيادته على أن تأمين فرص العمل للنساء، يعتمد بشكل كبير على تنمية مجتمع سيدات الأعمال، ومنحه التسهيلات اللازمة، مؤكداً أن المجلس الأعلى للمرأة سيعقد أولى اجتماعاته قريباً، إلى جانب مجلس تطوير القطاع الخاص الذي سيخصص جزءًا مهماً من نشاطه للمرأة، مؤكداً في الوقت نفسه على أن ازدهار القطاع الخاص، ومكافحة الفساد والروتين في دوائر الدولة، سيبسط الطريق أمام العمل الحرّ وخلق الفرص المتجددة في السوق العراقية، للنساء والرجال، عبر تنمية مستدامة على أسس رصينة من الإصلاح المالي والاقتصادي والمصرفي.

واستمع السيد رئيس مجلس الوزراء إلى مداخلات سيدات الأعمال، وقد تضمنت أبرز المعوقات التي تواجه عملهنّ، بالإضافة إلى مقترحاتهنّ ونشاطهنّ المتنوع في مجال الأعمال.

صلاح الدين تحتضن شِعر العراق في مهرجانها الأول

برعاية معالي وزير الثقافة والسياحة والآثار د.أحمد فكّاك البدراني، إفتتح وكيل الوزارة للشؤون الثقافية د.فاضل محمد حسين، فعاليات «المهرجان الشعري الأول في صلاح الدين»، الذي نظّمته دائرة العلاقات الثقافية العامة، وبإشراف مديرها العام د.علاء ابو الحسن العلّاق، وبمشاركة حافلة بالتنوّع الثقافي من كل محافظات البلاد على خشبة مسرح قصر الثقافة والفنون في المحافظة، ولمدة يومان.

حسين أكدَ الحرصَ على بثِ ثقافة بديلة عن مرحلة العنف، عبر دعم المهرجانات والواجهاتً الثقافًية، إذ شَهِد اليوم الأول حضور جمع غفير من الشخصيات الأدبية والفنية، ومجموعة قراءاتٍ تغنّت بحب العراق ونبذ الكراهية، فضلاً عن مقاطع غنائيًة لفرقة فنون.

مديرُ قصر الثقافة غسان عكّاب، قال إن المهرجان يحملُ رسالة وطنية لمرحلة الأمل والتفاؤل ويعرض لوحة التنوع الثقافي الثري لبلادنا.

مديرية تنفيذ الكرخ
رقم الاضبارة/ ٣٦٠ / ٢٠٢١
مذكرة الاخبار بالتنفيذ للاموال غير المنقولة
الى المدين/ نافع عواد عذاب - لمجهوليه محل الاقامه حسب اشعار القائم بالتبليغ نخبركم بانه تقرر حجز الاموال غير المنقولة العقار المرقم ١٩٥٧/٩ م١ ج خ لقاء طلب الدائن/ احمد شبيب حسين البالغ ٣,٨٣٠,٢٥٩,٠٠٠ مليار دينار فيجب عليكم اداء المبلغ المذكور خلال مدة عشرة ايام من اليوم التالي لتاريخ تبليغكم بهذا الاخبار والا فان الاموال المحجوزة بموجب هذا القرار ستباع وفقاً للقانون وذلك استناداً للمادة (٨٧) من قانون التنفيذ
المنفذ العدل/ صفا عبد المنعم محمد
***
محكمة الاحوال الشخصية في الفلوجة
العدد/ ٣١٠ / ش / ٢٠٢٤
الى المدعى عليه/ محمود عامر ابراهيم - اقامت المدعية/ افتخار علاوي حسين الدعوى المرقمة اعلاه ضدك والتي تطلب فيها تصديق الزواج الخارجي الواقع بينكما بتاريخ ٢٠١٥/٥/٥ على مهر معجله خمسة ملايين دينار عراقي مقبوض ومؤجله خمسة ملايين دينار عراقي واثبات نسب الطفلة اروى من صلبك ومن رحم المدعية ولمجهولية محل اقامتك وحسب شرح القائم بالتبليغ والمصدقة من قبل الجهه ذات الاختصاص فقد تقرر تبليغك بصحيفتين رسميتين يوميتين بالحضور امام هذه المحكمة للمرافعة بتاريخ ٢٠٢٤/٢/٤ وفي حالة عدم حضورك او من ينوب عنك قانونا او تقديم عذر مشروع لعدم الحضور ستجري المرافعة بحقك غيابياً وعلنا وفق الاصول
القاضي/ طيف طريف عبد الرحمن
***
محكمة بداءة الفلوجة
العدد/ ١٤٤٢ / ب / ٢٠٢٣
تعلن محكمة بداءة الفلوجة عن بيع العقار المرقم ١٣١٣٥/٩ م١ ج خ بالمزايدة العلنية في اليوم الثلاثون تبدا من اليوم التالي للنشر في الساعه الثانية عشر ظهرا وذلك تنفيذا لقرار هذه المحكمة المؤرخ في ٢٠٢٣/١١/١٢ بالدعوى اعلاه والمتضمن الحكم بازالة شيوع العقار اعلاه بيعا فعلى الراغبين بالشراء الحضور الى هذه المحكمة في الموعد المذكور اعلاه مستصحبين معه التامينات القانونية البالغة ١٠ % من القيمة المقدرة للعقار البالغه ٢٠٠,٠٠٠,٠٠٠ مائتي مليون دينار
القاضي الاول/ محمد مطلب عبد
اوصاف العقار/ دار سكني يقع في الفلوجه حي الرساله قرب معمل طحين العلمين موقعه ركن قديم جدا بناء الثمانينات ومعه قطعه ارض خاليه مفرزة بصورة غير رسميه في الواجهه محل حلاقه مسلحة ٤٣٩/٤٢ م٢ الدار يتكون من طابقين مشيد من الطابوق والسقف كونكريت مسلح والارضية كاشي ملبوخ من الخارج ومبيض من الداخل يحتوي الطابق الارضي على مدخل واستقبال وهول وصاله وغرفتين نوم ومطبخ وحمام ومرافق صحيه وطرمه ويحتوي الطابق العلوي على غرفتين وصاله وحمام
***
محكمة بداءة الفلوجة
العدد/ ٩٣ / ب / ٢٠٢٤
الى المدعى عليها/ جنان فائق علي - اقام المدعي/ حامد عزيز حمادي تجاهك الدعوى البدائية المرقمة اعلاه يطلب فيها دعوتك للمرافعه والحكم بتجديد القوة التنفيذيه لقرار الحكم المرقم ١١٨٠/ب/١٩٩٨ في ١٩٩٨/١٢/٢٨ المتضمن الحكم بتمليك المدعي حامد عزيز حمادي الدار المشيده على القطعه المرقمه ١٥٢/٢ السراي ارضا وبناءا ولمجهولية محل اقامتك تقرر تبليغك اعلانا بالنشر في صحيفتين رسميتين بالحضور الى هذه المحكمة يوم المرافعه الموافق ٢٠٢٤/٢/١٢ وفي حالة عدم حضورك او ارسال من ينوب عنك قانونا ستجري المرافعه بحقك غيابا وعلنا وفقا للقانون
القاضي/ محمد مطلب عبد
***
محكمة الاحوال الشخصية في الدورة
العدد/ ٤٤٥ - لمقتضيات اصدار حجة الحجر والقيمومة قدمت المستدعية/ ابتسام عبد فليح طلبا الى هذه المحكمة والذي تروم نصبها قيمة على زوجها نصيف جاسم حلان المفقود بتاريخ ٢٠١٤/٧/٣ فمن لديه معلومات عن المفقودة المذكورة اعلاه مراجعة هذه المحكمة لمدة (١٥) اذا كان داخل العراق و (٣٠) يوما اذا كان خارج العراق من تاريخ النشر وبعكسه ستتخذ الاجراءات القانونية وفق الاصول
القاضي / هند جعفر حسين
***
محكمة بداءة الكاظمية
العدد/ ١٢٦ / ب / ٢٠٢٣
الى المدعى عليهم/ ١- صباح عبد الرزاق حمدنيه ٢- علي ومحمد وموفق اولاد فائق عبد الرزاق - صدر قرار حكم بازالة شيوع العقار المرقم ٢٤٥/٥٥ م عطيفيه بتاريخ ٢٠٢٣/٦/٢٢ في الدعوى المرقمه اعلاه قدم وكيل المدعي علي حمادي كاظم المحامي عمر ابراهيم عبد طلبا الى هذه المحكمة بتاريخ ٢٠٢٣/١٠/٢٤ يطلب فيه السير بالاجراءات التنفيذيه ووضع اليد على العقار والكشف عليه وعين يوم ٢٠٢٣/١١/٢٥ موعدا لاجراء الكشف ووضع اليد وتم اجراء الكشف في موعده ولعدم قناعه المدعى عليه شفيق فائق عبد الرزاق قدم طلبا في ٢٠٢٣/١٢/١٧ يروم فيه انتخاب ثلاثه خبراء وتم تعين يوم ٢٠٢٤/١/٢٠ موعدا لاجراء الكشف ووضع اليد ولم يتم الكشف وقدم المدعى عليه شفيق فائق عبد الرزاق طلبا اخر في ٢٠٢٤/١/٢٢ وتم تعين يوم ٢٠٢٤/٢/١٩ موعدا لاجراء الكشف ووضع اليد تمهيدا لبيعه بالمزايده العلنية ولمجهولية محل اقامتكم تقرر تبليغكم بصحيفتين محليتين لحضوركم او من ينوب عنكم في الموعد المحدد لاجراء الكشف وفق القانون
القاضي الاول/ علي محمد العكيلي

رئاسة محكمة استئناف بغداد الكرخ الاتحاديه
المحكمة التجاريه
العدد/ ٢٤٠ / تجارية / ٢٠٢٤
الى المدير المفوض لشركة اساس للهندسه / اردنيه الجنسيه اضافة لوظيفته - اقام المدعي/ المدير المفوض لشركة كايار كروب للمقاولات الانشائية اضافة لوظيفته الدعوى المرقمة اعلاه والذي يطلب فيها فسخ العقد المؤرخ في ٢٠١٥/٢/٢٣ مع التعويض عن الاضرار التي لحقت به جراء اخلاله بالتنفيذ العقد مشروع روابي الديوانية السكني والناجمة عن جميع المصاريف والخسائر والغرامات التاخيرية وتلف المواد الانشائية والمكائن والمعدات والتي تقدر ب ٣٥,٠٠٠,٠٠٠ $ خمسة وثلاثون مليون دولار مع تحميلك كافة الرسوم والمصاريف واتعاب المحاماة ولمجهولية محل اقامتك تقرر تبليغك بصحيفتين محليتين واسعتي الانتشار بموعد المرافعة الموافق ٢٠٢٤/٢/٤ الساعة التاسعة صباحا وعند عدم حضورك او ارسل من ينوب عنك ستجري المرافعة بحقك غيابا وعلنا
القاضي/ عمار احمد مصطفى
***
محكمة جنح الزهور
العدد/ ١٣١٦ / ج / ٢٠٢٣ م/ اعلان تبليغ
الى / مصطفى هشام اسماعيل الوزير - لمجهولية محل اقامتك وعدم تواجدك بمحل سكناك تقرر تبليغك اعلانا ونشرا بصحيفتين محليتين للحضور امام هذه المحكمة في موعد المحاكمة المصادف ٢٠٢٤/٣/٥ بالدعوى الجزائية المرقمة ١٣١٦/ج/٢٠٢٣ وفق احكام المادة ٤٣٢ من قانونو العقوبات وفي حالة عدم حضورك ستجري المحاكمة بحقك غيابا وعلنا
القاضي/ محمد حبيب الموسوي
***
مديرية تنفيذ البياع
رقم الاضبارة / ١٥٨١ / ٢٠٢١
الى/ ماجده عبد الزهره محي - مجهوله محل الاقامه - لقد تحقق لهذه المديرية من خلال مركز شرطة الفرات والجهاد بموجب كتابهم بالعدد ١٢٢٤ في ٢٠٢٤/١/٢٥ انك مجهول محل الاقامة وتاييد ناحية المامون وليس لك موطن دائم او مؤقت او مختار يمكن اجراء التبليغ عليه لذا تقرر تبليغك بالصحف الرسمية خلال مدة ٣٠ يوما وبعكسه سوف يتم رفع الحجز التنفيذي على قيد العقار المرقم ١٨٠٨/١٩ م١ الخر العائد للمدين سعد يوسف سلوم اذلم يتم العثور على عقار اخر غير العقار المحجوز استنادا لاحكام المادة ٦٢ فقرة ١٤ من قانون التنفيذ
المنفذ العدل/ حنان فاضل حسين
***
محكمة الاحوال الشخصية في الكرخ
العدد/ ١٦٣ / بحث / ٢٠٢٤
الى المدعى عليه/ احمد عزت سعد - اقامت المدعية/ اغادير عامر احمد دعوى البحث الاجتماعي المرقمة اعلاه والتي تطلب فيها التفريق القضائي ولمجهولية محل اقامة المدعى عليه حسب ماجاء بشرح المبلغ القضائي على ورقة التبليغ تقرر تبليغ المدعى عليه بصحيفتين محليتين يوميتين وفي حالة عدم حضورك او من ينوب عنك قانون في موعد جلسة البحث الاجتماعي الموافق ٢٠٢٤/٢/١٨ فسوف يجري البحث الاجتماعي بحق المدعى عليه غيابيا وعلنا وفق القانون
القاضي/ احمد كمال منصور
***
محكمة الاحوال الشخصية في القائم
العدد/ ١٤٨٦ / ش / ٢٠٢٣ م/ تبليغ
الى المدعى عليه/ لؤي صالح حامد - اصدرت محكمة الاحوال الشخصية في القائم قرارها المرقم اعلاه والمقامة من قبل المدعية/ سناء عاجل حامد قضى بتاييد حضانة الاطفال ملوك تولد ٢٠١٠ واحمد تولد ٢٠١٢ واسامه تولد ٢٠١٥ ولمجهولية محل اقامتك حسب شرح القائم بالتبليغ ومختار المنطقة تقرر تبليغك اعلانا بصحيفتين محليتين للاعتراض على الحكم المذكور خلال مدة اقصاها عشرة ايام اعتبارا من تاريخ النشر بالجريدة الرسمية وفقا للقانون
القاضي / قحطان خليف احمد
***
محكمة الاحوال الشخصية في القائم
العدد/ ٥٤ / ش / ٢٠٢٤ م/ تبليغ
الى المدعى عليه/ ناصر محمد احمد - اقامت المدعية/ اسراء عكله صالح الدعوى الشرعية المرقمة اعلاه امام محكمة الاحوال الشخصية في القائم والتي تطلب فيها التفريق بسبب انتمائك الى عصابات داعش الارهابية ولمجهولية محل اقامتك حسب شرح القائم بالتبليغ ومختار المنطقة تقرر تبليغك اعلانا بصحيفتين محليتين يوميتين واسعة الانتشار للحضور امام هذه المحكمة في موعد المرافعة المحدد في الساعة العاشرة والنصف صباح من يوم ٢٠٢٤/٢/١٨ وفي حالة عدم حضورك او ارسل من ينوب عنك قانونا سوف تجري المرافعات بحقك غيابيا وفقا للقانون
القاضي / ليث محمد سعيد
***
محكمة الاحوال الشخصية في القائم
العدد/ ١٣١٩ / ش / ٢٠٢٣ م/ تبليغ
الى المدعى عليه/ بشير صبري حمود - اصدرت محكمة الاحوال الشخصية في القائم حكما غيابيا في الدعوى الشرعية المرقمة اعلاه قضى بالتفريق بينك وبين المدعية/ لمياء خليل حمدي وذلك بسبب انتماءك الى عصابات داعش الارهابية ولمجهولية محل اقامتك حسب شرح القائم بالتبليغ ومختار المنطقة تقرر تبليغك اعلانا بصحيفتين محليتين للاعتراض على الحكم المذكور خلال مدة اقصاها عشرة ايام اعتبارا من تاريخ النشر بالجريدة الرسمية وفقا للقانون
القاضي / ليث محمد سعيد

محكمة جنح الكرخ
العدد/ ٤٥٠٢ / ج / ٢٠٢٣
الى المجرم الهارب/ مازن نعمه سحور الزبيدي - اصدرت هذه المحكمة بتاريخ ٢٠٢٣/١٢/٢٧ حكما يقضي عليكم الحبس الشديد لمدة سنه واحده استنادا لاحكام المادة ٢٩٢ من قانون العقوبات المرقم ١١١ لسنة ١٩٦٩ المعدل والحبس الشديد لمدة تسعه اشهر استنادا لاحكام المادة ٢٩٢/٢٩٨ من قانون العقوبات رقم ١١١ لسنة ١٩٦٩ المعدل واصدار امر القبض بحقك وفق احكام المادة المذكورة لتنفيذ العقوبة بحقك ولمجهولية محل اقامتك في الوقت الحاضر قررت المحكمة تبليغك بالحكم الغيابي الصادر بحقك بصحيفتين محليتين يوميتين ولك حق الاعتراض والتمييز ضمن المدة القانونية وبعكسه سوف يكتسب القرار الدرجة القطعية وفق الاصول
القاضي / محمد عبد الكريم ابراهيم
***
محكمة جنح الكرخ
العدد / ٢٥١٦ / ج / ٢٠٢٣
الى المجرم الهارب/ احمد سعد عوده سالم - اصدرت هذه المحكمة بتاريخ ١٢/٢٠ /٢٠٢٣ حكما غيابيا يقضي عليكم الحبس الشديد لمدة سنه واحده استنادا لاحكام المادة ١٧ من قانون جوازات السفر رقم ٣٢ لسنة ٢٠١٥ وبدلالة المادة ١٥ واصدار امر القبض بحقك وفق احكام المادة المذكورة لتنفيذ العقوبة بحقك ولمجهولية محل اقامتك في الوقت الحاضر قررت المحكمة تبليغك بالحكم الغيابي الصادر بحقك بصحيفتين محليتين يوميتين ولك حق الاعتراض والتمييز ضمن المدة القانونية وبعكسه سوف يكتسب القرار الدرجة القطعية وفق الاصول
القاضي / محمد عبد الكريم ابراهيم
***
محكمة جنح الكرخ
العدد / ٤٦١٠ / ج / ٢٠٢٣
الى المجرم الهارب/ احمد عماد كاظم الخفاجي - اصدرت هذه المحكمة بتاريخ ٢٠٢٣/١٢/٣١ حكما غيابيا يقضي عليكم الحبس البسيط لمدة اربعه اشهر استنادا لاحكام المادة ٢٥٢ الشق الاول من قانون العقوبات المرقم ١١١ لسنة ١٩٦٩ المعدل واصدار امر القبض بحقك وفق احكام المادة المذكورة لتنفيذ العقوبة بحقك ولمجهولية محل اقامتك في الوقت الحاضر قررت المحكمة تبليغك بالحكم الغيابي الصادر بحقك بصحيفتين محليتين يوميتين ولك حق الاعتراض والتمييز ضمن المدة القانونية وبعكسه سوف يكتسب القرار الدرجة القطعية وفق الاصول
القاضي / محمد عبد الكريم ابراهيم
***
محكمة جنح الكرخ
العدد / ٤٣٥١ / ج / ٢٠٢٣
الى المجرم الهارب/ امنه ناصر امين الامين - اصدرت هذه المحكمة بتاريخ ١٢/٢٠ /٢٠٢٣ حكما غيابيا يقضي عليكم الحبس الشديد لمدة سنه واحده استنادا لاحكام المادة ٤١١ من قانون العقوبات المرقم ١١١ لسنة ١٩٦٩ المعدل واصدار امر القبض بحقك وفق احكام المادة المذكورة لتنفيذ العقوبة بحقك ولمجهولية محل اقامتك في الوقت الحاضر قررت المحكمة تبليغك بالحكم الغيابي الصادر بحقك بصحيفتين محليتين يوميتين ولك حق الاعتراض والتمييز ضمن المدة القانونية وبعكسه سوف يكتسب القرار الدرجة القطعية وفق الاصول
القاضي / محمد عبد الكريم ابراهيم
***
محكمة الاحوال الشخصية في الكرخ
العدد/ ٣٣٧ / ش / ٢٠٢٤
الى المدعى عليه/ انس فارس عاصم - اقامت المدعية/ هند عماد يوسف الدعوى المرقمة اعلاه دعوى ايقاف ولاية جبرية ولمجهولية محل اقامتك حسب ماجاء بشرح المبلغ القضائي والمؤيد من المجلس المحلي تقرر تبليغك بموعد المرافعه بصحيفتين يوميتين واسعتي الانتشار وفي حالة عدم حضورك او من ينوب عنك قانوناً سوف تجري المرافعه غيابياً وعلناً وفق القانون علما ان موعد المرافعة الموافق ٢٠٢٤/٢/١١
القاضي/ وثاب محمود علي
***
محكمة الاحوال الشخصية في الكرخ
العدد/ ٧٠٦١ / ش / ٢٠٢٣
الى المدعى عليه/ معتز محمد كايد كايد محمد يوسف - اقامت المدعية/ مها عبد علي عبد الكريم الدعوى الشرعية المرقمة اعلاه والتي تطالبك فيها تصحيح خطأ مادي ولمجهولية محل اقامتك حسب ماجاء بشرح المبلغ القضائي على ورقة التبليغ والمؤيدة بختم المجلس المحلي تقرر تبليغك بصحيفتين محليتين يوميتين وفي حالة عدم حضورك او من ينوب عنك قانونا موعد المرافعة الموافق ٢٠٢٤/٢/٢٥ سوف تجري المرافعة بحقك غيابيا وعلنا وفق القانون
القاضي/ محمد محيسن علي
***
محكمة بداءة الكرخ
العدد / ٧٦٥٣ / ب / ٢٠٢٣
المدعيان/ محمد سعود خليفه وزينه ابراهيم زيدان - المدعى عليها/ انوار عماد ريكان - اصدرت هذه المحكمة بحقك حكماً غيابياً في الدعوى البدائية المرقمة اعلاه بتاريخ ٢٠٢٤/١/٨ يقضي فيه بالزام المدعى عليها انوار عماد ريكان بتخليه الشقة المشيده على العقار المرقم ٥٢١/١٥ م١٩ غزالية وتسليمها الى المدعين خاليه من الشواغل وتحميلها الرسوم والمصاريف القضائية ولمجهولية محل اقامتك حسب شرح المبلغ القضائي وتأييد المجلس البلدي وانتقالك الى جهة مجهولة لذا قرر تبليغك اعلاناً بصحيفتين محليتين يوميتين واسعتي الانتشار بقرار الحكم اعلاه وفي حال عدم حضورك او الاعتراض سوف يكتسب القرار الدرجة القطعية وفق الاصول
القاضي/ نبراس صباح مهودر

محكمة الاحوال الشخصية في البياع
العدد/ ٩١٦٨ / ش / ٢٠٢٣
الى المدعى عليه/ مؤيد فرحان عباس يسكن/ م٩٠٧ ز٧ د٣١/٤ - اقامت المدعية/ رنا طارق هادي امام هذه المحكمة دعوى تفريق شرعية المرقمة اعلاه طالبة فيها الحكم بالتفريق القضائي واصدرت المحكمة قرارها المرقم اعلاه والمؤرخ في ٢٠٢٤/١/١٠ الذي يقضي الحكم بالتفريق القضائي بين المدعية رنا طارق هادي والمدعى عليه مؤيد فرحان عباس واعتبار هذا التفريق بمثابه طلاقا بائنا بينونة صغرى واقع بعد الدخول للمرة الاولى بتاريخ صدور هذا الحكم ولايحل كل طرف الابعقد ومهر جديدين وعلى المدعية الالتزام بعدتها الشرعية البالغه ثلاثة قروء واعتبارا من تاريخ صدور هذا الحكم على ان لاتتزوج برجل اخر الابعد انقضاء عدتها واكتساب هذا الحكم الدرجة القطعية وتحميل المدعى عليه الرسوم والمصاريف واتعاب محاماة وكيل المدعية مبلغ عشرة الاف دينار وصدر الحكم استنادا لاحكام المواد ٤٣ / اولا و٢ و٤٥ و٤٧ و٤٨ و٤٩ احوال شخصية والمواد ٢١ و٢٢ و٥٩ و٦٧ و٧٦ اثبات والمواد ٥٦/ ١ و١٦١ و١٧٧ و٢٠٣ و٣٠٠ مرافعات مدنيه حكما غيابيا قابلا للاعتراض والتمييز وافهم علنا في ٢٠٢٤/١/١٠ وبالنظر لمجهولية محل اقامتك قرر تبليغك بصحيفتين محليتين يوميتين ويحق لك الاعتراض او التمييز خلال مدة اقصاها ثلاثون يوما اعتبارا من اليوم التالي للنشر وبعكسه سيكتسب القرار الدرجة القطعية ونشر وفقا للقانون
القاضي/ علاء حميد عبد الستار
***
محكمة بداءة الاعظمية
العدد/ ٢٨٠٥ / ب / ٢٠٢٣
الى المدعى عليه/ احمد علي عبد الرحمن - بتاريخ ٢٠٢٣/١٢/٢٨ اصدرت هذه المحكمة قرارها البداني المرقم اعلاه يقضي الحكم فيه بتاديتك للمدعي مروان علي احمد مبلغ قدره خمسة عشر مليون وثمنمائة وثلاثون الف دينار عن قيمة وصلي الامانه المؤرخ ٢٠٢٢/٩/٣٠ و٢٠٢٢/١١/١٤ ولمجهولية محل اقامتك حسب ماجاء بشرح القائم بالتبليغ وتاييد قائممقامية قضاء الاعظمية ومختار منطقة الدوائم مقاطعة لذا تقرر تبليغك بالنشر اعلاناً بصحيفتين يوميتين محليتين على ان تكون من الصحف الواسعة الانتشار والمقروءة ولك حق الاعتراض والتمييز وبعكسه سيكتسب القرار الدرجة القطعية حسب الاصول
القاضي/ عدنان زيدان حسون
***
محكمة جنح الاعظمية
العدد/ ١١٦٢ / ج / ٢٠٢٣
الى المتهم/ جواد كاظم جواد - اصدرت هذه المحكمة بتاريخ ٢٠٢٤/١/١٨ حكما غيابيا يقضي بالافراج عنك عن التهمة الموجهة اليك وفق المادة ١/٤٥٦ أ من قانون العقوبات ولمجهولية محل اقامتك في الوقت الحاضر قررت المحكمة تبليغك بصحيفتين محليتين يوميتين بالقرار المذكور ولك حق الاعتراض والتمييز ضمن المدة القانونية وبعكسه سيكتسب القرار الدرجة القطعية وفق الاصول
القاضي / علي حسين نجم
***
محكمة بداءة البياع
العدد/ ٨ / ب / ٢٠٢٤
الى المدعى عليه/ محمد جاسم محمد - مجهول محل الاقامة حاليا - أقام المدعي/ حسين رياض كامل الدعوى المرقمة اعلاه لدى هذه المحكمة يطالبك فيها بتادية مبلغ ثلاثون الف دولار وتحميلك الرسوم والمصاريف واتعاب المحاماة ولمجهولية محل اقامتك حسب شرح القائم بالتبليغ وتاييد المجلس البلدي انتقالك الى جهة مجهولة قرر تبليغك بصحيفتين محليتين يوميتين بموعد المرافعة يوم ٢٠٢٤/٢/٤ الساعة التاسعة صباحا وفي حالة عدم حضورك او من ينوب عنك قانونا ستجري المرافعة بحقك غيابيا وعلنا وفق القانون
القاضي/ عقيل طارق محمد
***
محكمة بداءة الكرخ
العدد/ ٥٢٥ / ب / ٢٠٢٤
الى المدعى عليه/ مشرق يوسف يونس - أقام المدعي/ محمد عبد الرحمن محمد الدعوى البدائية المرقمة اعلاه يطلب فيها الزام المدعى عليه بتاديته للمدعي مبلغا مقداره ١٠,٠٠٠,٠٠٠ عشرة ملايين دينار لقاء اجر مثل اتعاب المحاماة وتحميله كافة الرسوم والمصاريف واتعاب المحاماة ولمجهولية محل اقامتك حسب شرح المبلغ القائم بالتبليغ وتأييد المجلس البلدي عليه تقرر تبليغك بصحيفتين محليتين للحضور امام هذه المحكمة بموعد المرافعة يوم ٢٠٢٤/٢/٤ الساعة التاسعة صباحا وعند عدم حضورك او من ينوب عنك قانونا ستجري المرافعة بحقك غيابيا وعلنا وفق القانون
القاضي/ نبراس صباح مهودر
***
محكمة بداءة الكرخ
العدد/ ٤٣٨ / ب / ٢٠٢٤
الى المدعى عليها/ نهال يوسف طه - أقام المدعي/ حيدر فاضل فلحي الدعوى البدائية المرقمة اعلاه يطلب فيها الحكم بتسجيل العقار المرقم ٣/٦١٤٢ م١٩ الغزالية الى المدعي وتحميل المدعى عليها كافة الرسوم والمصاريف واتعاب المحاماة ولمجهولية محل اقامتك حسب شرح المبلغ القائم بالتبليغ وتأييد المجلس البلدي عليه تقرر تبليغك بصحيفتين محليتين للحضور امام هذه المحكمة بموعد المرافعة يوم ٢٠٢٤/٢/١٢ الساعة التاسعة صباحا وعند عدم حضورك او من ينوب عنك قانونا ستجري المرافعة بحقك غيابيا وعلنا وفق القانون
القاضي/ كفاح صادق رسن

محكمة بداءة الكرخ
العدد / ٧٨٧١ / ب / ٢٠٢٣
المدعي/ ياسر صباح طالب - المدعى عليه/ سهام يحيى عبد اللطيف - اصدرت هذه المحكمة بحقك حكماً غيابياً في الدعوى البدائية المرقمة اعلاه بتاريخ ٢٠٢٤/١/١٠ يقضي فيه الحكم بالزام المدعى عليه بتاديته للمدعي مبلغ مقداره ثلاثون مليون دينار عراقي عن قيمة الكمبيالتين المصدقه من الكاتب العدل في الكرخ الصباحي بالعدد العمومي ١٩١٦٥ و١٩١٦٦ سجل ٩٦ في ٢٠٢٣/٧/٣ وتحميله الرسوم والمصاريف واتعاب المحاماة ولمجهولية محل اقامتك حسب شرح المبلغ القضائي وتأييد المجلس البلدي وانتقالك الى جهة مجهولة لذا قرر تبليغك اعلاناً بصحيفتين محليتين يوميتين واسعتي الانتشار بقرار الحكم اعلاه وفي حال عدم حضورك او الاعتراض سوف يكتسب القرار الدرجة القطعية وفق الاصول
القاضي/ سيف عباس مخلف
***
مديرية تنفيذ الكرخ
رقم الاضبارة / ٣٩٩٧ / ٢٠٢٣
الى المنفذ عليه/ محمد كاظم ساجت / مجهول الاقامه - لقد تحقق لهذه المديرية من اشعار مركز شرطة الكاظمية بالعدد ٢٩٩٦٦ في ٢٠٢٣/١٢/٢٧ انك مجهول محل الاقامة وليس لك موطن دائم او مختار يمكن اجراء التبليغ عليه واستنادا للمادة (٢٧) من قانون التنفيذ تقرر تبليغك اعلانا بالحضور في مديرية تنفيذ (الكرخ) خلال خمسة عشر يوماً تبدأ من اليوم التالي للنشر لمباشرة المعاملات التنفيذية بحضورك وفي حالة عدم حضورك ستباشر هذه المديرية باجراءات التنفيذ الجبري وفق القانون
المنفذ العدل/ علي نوري وردي
اوصاف المحرر/ قرار محكمة بداءة الكاظمية بالعدد ٨٧٠/ب/٢٠٢٣ في ٢٠٢٣/٧/٣١ وبالعدد ٨٧٢/ب/٢٠٢٣ في ٢٠٢٣/٧/٣١ وبالعدد ٨٧١/ب/٢٠٢٣ في ٢٠٢٣/٧/٣١ المتضمن الزام المدين محمد كاظم ساجت بان يؤدي الى الدائن محمد عبد الامير عبد المجيد مبلغ مجموعه ٦٦,٣٧٥,٠٠٠ سته وستون مليون وثلثمائة وخمسة وسبعون الف دينار واتعاب محاماة ٧٥٠,٠٠٠ الف دينار
***
رئاسة محكمة استئناف بغداد - الكرخ الاتحادية
الهيأة الاستئنافية الثانية
العدد / ٢١٨ / س/ ٢٠٢٤
الى المستانف عليها/ هبه فاضل عبدالله - لوقوع الطعن الاستئنافي على قرار محكمة بداءة الكرخ ذي العدد ٤٨٠١/ب/٢٠٢٣ المؤرخ في ٢٠٢٣/١١/٢٣ القاضي بالحكم بالزام المدعى عليه حسين طلال طه ياسين بتاديته للمدعية هبه فاضل عبدالله مبلغ مقداره ثلاث ملايين وسبعمائة وخمسون الف دينار كتعويض عن الضرر المادي ومبلغ مليون ومائتان وخمسون دينار عن الضرر المعنوي زرد الدعوى بالزياده وتحميل الطرفين المصاريف النسبيه وتحميل المدعى عليه بدل اتعاب محاماة وكيل المدعى عليه المحامي سيف علي حسين مبلغ مقداره خمسمائة الف دينار ولمجهولية محل اقامتكم قررت المحكمة تبليغكم بصحيفتين محليتين يوميتين واسعتي الانتشار للحضور امام هذه المحكمة في موعد المرافعة الموافق ٢٠٢٤/٢/٤ الساعة الثامنة صباحاً وعند عدم حضورك او من ينوب عنك قانوناً سوف تجري المرافعه بحقكم وفق الاصول
القاضي/ صباح عدنان اسماعيل
***
محكمة جنح الكرخ
رقم الدعوى/ ٢٨٤ / ج / ٢٠٢٤
الى المتهم الهارب/ حامد علي حسين شويش - بناءا على الشكوى المقامة بحقك من قبل المشتكيه/ فاطمة عبيد صبار في الدعوى الجزائية المرقمة ٢٨٤/ج/٢٠٢٤ استنادا لاحكام المادة ٤٣٢ من قانون العقوبات ولمجهولية محل اقامتك في الوقت الحاضر قررت المحكمة تبليغك بموعد المحاكمة الموافق ٢٠٢٤/٢/٢٩ بصحيفتين محليتين يوميتين للحضور امام المحكمة بالتاريخ اعلاه وبعكسه سوف تجري المحاكمة بحقك غيابيا وفق الاصول
القاضي/ محمد عبد الرحمن طه
***
محكمة جنح الكرخ
العدد/ ٢٨٥٢ /ج / ٢ / ٢٠٢٣
الى المشكو منها الهاربه/ غيداء شفيق عبدالله - بناءا على الشكوى المقامة بحقك من قبل المشتكي/ اوس اشور علي وفقا لاحكام المادة ٤٥٩ من قانون العقوبات رقم ١١١ لسنة ١٩٦٩ المعدل ولمجهولية محل اقامتك في الوقت الحاضر لذا تقرر تبليغك يوم المحاكمة الموافق ٢٠٢٤/٣/٢٤ بصحيفتين محليتين يوميتين للحضور امام هذه المحكمة بالتاريخ اعلاه وبعكسه سوف تجري المحاكمة بحقك غيابيا وفق الاصول
القاضي/ عقيل ناظم محمد
***
محكمة بداءة الكاظمية
العدد/ ٢٥٩٦ / اعاده محاكمة / ٢٠٢٣
الى المدعى عليه/ حيدر ثامر هادي - اقام طالب اعاده المحاكمة/ حيدر ابراهيم جاسم الدعوى البدائية المرقمة اعلاه يطلب فيها برد الدعوى المرقمه ١٣٤٨/ب/٢٠٢٣ والمؤرخ في ٢٠٢٣/١٠/٧ وابطال الحكم المطعون به ولمجهولية محل اقامتك حسب شرح القائم بالتبليغ عليه تقرر تبليغك اعلانا بصحيفتين محليتين للحضور امام هذه المحكمة في موعد المرافعة المصادف يوم ٢٠٢٤/٢/١١ الساعة الثامنه والنصف صباحا وعند عدم حضورك او من ينوب عنك قانونا ستجري المرافعة بحقك غيابيا وعلنا وفق القانون
القاضي/ مهند صالح محسن

محكمة جنح الكرخ
العدد/ ١١٥١ /ج / ٢٠٢٢
الى المتهم الهارب/ صبيحه امين محمد الزبيدي واسامه احمد ابراهيم الزبيدي واسعد احمد ابراهيم الزبيدي واسوان احمد ابراهيم الزبيدي - بناءا على الدعوى المرقمه اعلاه الخاصه بالمشتكي/ ناطق موسى فارس ولمجهولية محل اقامتك في الوقت الحاضر ولصدور امر قبض بحقك ولتعذر تنفيذ امر القبض عليك لذا تقرر تبليغك بواسطة صحيفتين محليتين يوميتين للحضور امام هذه المحكمة صباح يوم المحاكمة الموافق ٢٠٢٤/٣/١٤ لاجراء محاكمتك عن التهمة المنسوبة اليك وفق المادة ٤٥٧ ق ع وفي حاله عدم حضوركم سوف تجري المحاكمة بحقكم غيابيا وعلنا وفق الاصول
القاضي/ محمد عبدالكريم ابراهيم
***
محكمة جنح الكرخ
العدد/ ٥٢٥ /ج / ٢٠٢٤
الى المتهم الهارب/ بيداء محيسن عاصي الماجدي - بناءا على الدعوى المرقمه اعلاه الخاصه بالمشتكي/ شذى مجيد نور ولمجهولية محل اقامتك في الوقت الحاضر ولصدور امر قبض بحقك ولتعذر تنفيذ امر القبض عليك لذا تقرر تبليغك بواسطة صحيفتين محليتين يوميتين للحضور امام هذه المحكمة صباح يوم المحاكمة الموافق ٢٠٢٤/٣/١١ لاجراء محاكمتك عن التهمة المنسوبة اليك وفق المادة ٤٤٦ ق ع وفي حاله عدم حضوركم سوف تجري المحاكمة بحقكم غيابيا وعلنا وفق الاصول
القاضي/ محمد عبدالكريم ابراهيم
***
محكمة جنح الكرخ
العدد/ ٣١٤٥ /ج / ٢٠٢٢
الى المتهم الهارب/ محسن فاضل عبد الكريم - بناءا على الدعوى المرقمه اعلاه الخاصه بالمشتكي/ مصرف ايلاف الاسلامي ولمجهولية محل اقامتك في الوقت الحاضر ولصدور امر قبض بحقك ولتعذر تنفيذ امر القبض عليك لذا تقرر تبليغك بواسطة صحيفتين محليتين يوميتين للحضور امام هذه المحكمة صباح يوم المحاكمة الموافق ٢٠٢٤/٣/١٨ لاجراء محاكمتك عن التهمة المنسوبة اليك وفق المادة ٤٥٣ ق ع وفي حاله عدم حضوركم سوف تجري المحاكمة بحقكم غيابيا وعلنا وفق الاصول
القاضي/ محمد عبدالكريم ابراهيم
***
محكمة جنح الكرخ
العدد/ ٣١١٤ /ج / ٢٠٢١
الى المتهم الهارب/ صباح خلف حسين النداوي - بناءا على الدعوى المرقمه اعلاه الخاصه بالمشتكي/ علي سعدي عمر ولمجهولية محل اقامتك في الوقت الحاضر ولصدور امر قبض بحقك ولتعذر تنفيذ امر القبض عليك لذا تقرر تبليغك بواسطة صحيفتين محليتين يوميتين للحضور امام هذه المحكمة صباح يوم المحاكمة الموافق ٢٠٢٤/٣/١٨ لاجراء محاكمتك عن التهمة المنسوبة اليك وفق المادة ٤٣٢ ق ع وفي حاله عدم حضوركم سوف تجري المحاكمة بحقكم غيابيا وعلنا وفق الاصول
القاضي/ محمد عبدالكريم ابراهيم
***
محكمة جنح الكرخ
العدد/ ٤٣٦٨ /ج / ٢٠٢٣
الى المتهم الهارب/ حسن عماد صبيح العكيلي - بناءا على الدعوى المرقمه اعلاه الخاصه بالمشتكي/ الحق العام ولمجهولية محل اقامتك في الوقت الحاضر ولصدور امر قبض بحقك ولتعذر تنفيذ امر القبض عليك لذا تقرر تبليغك بواسطة صحيفتين محليتين يوميتين للحضور امام هذه المحكمة صباح يوم المحاكمة الموافق ٢٠٢٤/٣/١١ لاجراء محاكمتك عن التهمة المنسوبة اليك وفق المادة ٣٢ ق مخدرات وفي حاله عدم حضوركم سوف تجري المحاكمة بحقكم غيابيا وعلنا وفق الا

انجبهم عراق الحضارة .. وشعارهم الانسانية .. اولا .. ومن ثم .. الرزق الحلال ..

اطباء اوفوا .. بالعهد .. وبالقسم .. وبشرف الانسانية .. واطباء .. (خارج نطاق التغطية) .. !!

اليكم حكاياتهم ..

كريم هاشم العبودي

لا يختلف اثنان على ان مهنة الطب في العراق .. وكافة دول العالم .. مهنة نبيلة وانسانية، أساسها الرحمة والعطف والحرص والأمانة .. ومن يزاولها لابد من ان يتحلى بالأخلاق العالية، لتعلق الامر بحياة الناس والتخفيف من اوجاعهم وآلامهم .. وهنالك اطباء عراقيون .. اخلصوا في مهنتهم .. بعيدا عن الماديات ..

نتناول اليوم .. من خلال هذا الاستطلاع .. اطباء عراقيون في الذاكرة العراقية .. من الذين اخلصوا ، وما زالوا لهذه المهنة الانسانية .. وبالمقابل نتناول القلة القليلة من الاطباء الذين نقضوا العهد .. والقسم .. واتخذوا من مهنة الطب تجارة مربحة على حساب حياة الناس !!

شرف المهنة

متحدثتنا الاولى كانت مع الاعلامية رفاه المعموري .. حيث قالت : اعتقد وللأسف الشديد، ان بعض الأطباء في العراق ومن الذين يتحلون بالصفة الانسانية للمهنة في تناقص، فيما أصبح العديد منهم تجار مهنة، اذ يستغلون حاجات المرضى الماسة للتطبيب والعلاج، ويتقصدون رفع اسعار الكشف الطبي بشكل غير معقول، بحيث لا يستطيع العديد من ذوي الدخل المحدود تأمينها، كما يجبرون المريض على اجراء العملية الجراحية في المستشفى الاهلي بحجة الدقة ونسب النجاح العالية المفقودة في المستشفى الحكومي، وطبعا العملية تكلف مبالغ باهظة جدا، لهذا يضطر البعض من المرضى الى الاقتراض والاستدانة بغية انقاذ حياته واجرائها في المستشفى الاهلي حسب توجيهات الطبيب !!

اطباء اخلصوا لقدسية المهنة

اما ملاذ الامين / اعلامي .. تناول ذكر اطباء اخلصوا في مهنتهم الانسانية .. من خلال تعاملهم الانساني والمهني مع مرضاهم .. والامين لم تغب عن ذاكرته الدكتور لؤي مناف اختصاص عيون والمرحوم الدكتور ناجي القيسي / اخصائي نسائية واطفال والدكتور وليد الاعظمي المختص في طب اسنان .. وكذلك الدكتور عصام عبد المطلب / اخصائي باطنية ..

فحص الفقراء مجانا

ويضيف الامين بان هؤلاء الاطباء كانوا يعملون في النهار بالمستشفى الحكومي وفي المساء في عياداتهم الخاصة ...الا انهم كانوا يقدمون المساعدة والفحص مجانا للفقراء .. بل كانوا يمنحون العلاج مجانا لهم بالاتفاق مع الصيدلي ...اذ كان الدكتور لؤي يكتب على ورقة العلاج توصية بان يتم منح النظارة الطبية مجانا وتسجل على حسابه .. كما كان الدكتور عصام يكتب ملاحظة للصيدلي بان يمنح العلاج ويخصم من حسابة الشخصي كي لا يحرج المريض ..فيما كان اطباء اخرون يمنحون الادوية للمرضى من عيادتهم مجانا ، حيث كانت شركات الادوية تروج لادويتها بان توزع نماذج من منتجاتها على الاطباء ..وكم كانت دعوات الامهات الصادرة من القلب بعد شفاء ابنائهم وبناتهم ، سببا في شهرة ذلك الطبيب اوالطبيبة ..وكانت عيادة احد الاطباء مزينه باشرطة خضراء جلبت من الامام الكاظم (ع) تعبيرا عن الشكر والتقدير لما جرى من علاج ناجح على يديه ..احد اطباء الاطفال كان يساوم الطفل الذي يحتاج زرق ابرة بان يعطية قطعتين من الشوكلاته في حال عدم بكائه او صراخه عند زرق الابرة في فخذه ، فكان الطفل يتحمل وجع والم الابرة وهي تدخل جسمة املا بالحصول على الشكولاته ..فيما تتعمد بعض شركات الادوية على ان تجعل طعم الدواء حلوا ليقبل عليه الطفل .. واذكر جيدا ان الطبيب في ستينيات القرن الماضي كان يتعمد مسح اللوزتين في حال التهابها بمادة مرة لكن كان مفعولها سحريا اذ ان المريض يتعافي بعد اقل من ٨ ساعات ..وكانت الامهات تخزن عدة علب من هذا الدواء السحري في الثلاجة خصوصا ايام الشتاء لانه علاج فعال وناجح ...وحتما في وقتنا الحاضر يوجد مثل هؤلاء الاطباء الذين يقدمون المساعدة المجانية للمرضى طلبا للاجر من الله الحي القيوم ...

هكذا تغتال الانسانية بدم بارد !!

اما الدكتورة راوية هاشم فما زالت تتذكر مهنية ونزاهة بعض الاطباء الذين ما زالوا على العهد سائرون ، فهي تذكر الطبيب المرحوم توما كافي .. والراحل الدكتور سعد الوتري .. وطبيب الاطفال المرحوم عادل عارف ..

ولم تغب عن ذاكرة راوية طبيب الاطفال شهاب العزاوي الذي كان مديرا لمستشفى الاطفال في بغداد الذي تم اغتياله .. وهو خارج من المشفى .. وكذلك الدكتور الراحل علاء الدين الخالدي ..

ما زال العراق بخير

عبد المنعم العيساوي / موظف حكومي .. فاستذكر هو الاخر بعض الاطباء الذين تركوا بصمات خالدة .. في عراقنا الحبيب .. فتراه يقول :

والله لا أنسى ولا أظن ان اهالي حي العامل في بغداد ينسون المرحوم الطبيب محمد كاظم ، هذا الطبيب كان لا يكتفي بأن يعالج مرضاه مجانا وإنما كان يعطيهم مبلغ من المال لشراء الدواء ايضا وكان لا يتأخر في الذهاب الى أي مريض في بيته باي وقت بغية معالجته ومتابعة حالته الصحية ، لذلك بكاه الصغير والكبير حين لبى نداء ربه ولا تزال ذكراه تتردد على ألسن الناس كلما تعرضوا لجشع الأطباء ..

ويضيف العيساوي : وفي المقابل واجهت موقفا من احد الاطباء الجشعين لايمكن أن انساه طول عمري ، إذ راجعت هذا الطبيب وهو أخصائي بالأمراض الجلدية ومشهور في بغداد بصحبة زوجتي التي كانت تشكو من طفح في يدها وبعد (اللتي واللتيا) وانتظار لساعات دخلنا للطبيب بعد تسديد قيمة المعاينة ودفع المقسوم (للبواب) الذي ادعى (انه تفضل علينا بتسجيلنا ضمن المراجعين هذا اليوم .. رغم ان الحجوزات نافذة حتى أيام عديدة مقبلة) .. وبعد انتهاء المعاينة ، وبينما كنا نهم بالخروج تذكرت ان طفلي البالغ من العمر ثمانية اشهر والذي كانت تحمله أمه على كتفها كان يعاني من حكة خلف أذنه وراجعنا به احد الاطباء واعطانا مرهما واخبرني انه عندما يبلغ السنة من عمره سيشفى بإذن الله ، فقلت في نفسي ما دمت في حضرة هذا الطبيب (الألمعي) .. لأسأله عن المرهم الذي نستعمله والذي يدخل في تركيبه كي يطمئن قلبي على صغيري من أية مضاعفات محتملة من العلاج ، ولكن ما ان فتحت فمي لأسأله حتى أشاح بوجهه عني كأنما أصابه (مرض الشرجي) وقال لي بعصبية : لا أجيبك إلا اذا قطعت باص آخر ، ويشهد الله كم كانت صدمتي كبيرة بهذا الطبيب الجشع لاسيما بعد أن قرأت في اليوم التالي تصريحا له في مجلة ألف باء يدعي فيه أنه يعالج أساتذة الجامعات مجانا فقلت في نفسي إذا كان يبخل بنصيحة تخص علاج طفل لم يبلغ السنة كيف يعالج حملة مشاعل العلم والمعرفة ، والحمد لله فإن هذا الطبيب لاحقته لعنات الناس لانه كان يكتب الوصفة بخطوط لا يجيد قراءتها إلا إبنته صاحبة الصيدلية القريبة من عيادته !!

مهنة انسانية بعيدة عن الماديات

فيما عبر الاستاذ عادل المالكي / ناشط مدني عن رايه بهذا الموضوع قائلا : لا شك أن مهنة الطب ارتبطت ارتباطاً وثيقاً مع حالة التخفيف من معاناة الانسان مرضياً باتباع الخطوات الانسانية التي من شأنها رفع الضغط المرضي والنفسي على حد سواء، لذلك وصفت بأنها انسانية أكثر مما هي مادية حيث ذكر لنا التأريخ والمؤرخون ان الكثير ممن يزاولونها وضعوا انفسهم بالجانب الأخلاقي العلمي المترابط بينهما بعيداً عن الكسب المادي الذي يأتي بالدرجة الثانية إلا أن هذه المهنة شابها العديد من اللغط المدمج بالفساد والجشع من قبل الكثير ممن يزاولونها رافعين شعار الكسب المالي قبل النظر إلى حالة المجتمع ووضعهم المادي جانباً ويعزى السبب في هذا إلى الابتعاد عن التربية الأخلاقية التي تواجه كثير ممن حمل صفة طبيب .

بالمقابل هناك أسماء لامعة من الأطباء قديماً وحديثاً ممن وضعوا الجانب الانساني نصب العين ومراعاة الظروف الصعبة التي يمر بها المجتمع ، وأخص بالذكر منهم الدكتور زهير البحراني والدكتور أنور نوري الذي قام بعلاج وعمل عمليات صعبة جدا في الدماغ في مستشفى الجملة العصبية مجاناً حتى بعد أن تم إحالته إلى التقاعد .

ويتابع المالكي : بالجانب الشخصي كانت لدي تجربة مع الطبيب جراح العظام الدكتور نوفل شبر فقد وضع الحالات الانسانية والتعامل الاخلاقي مع مرضاه في الدرجة الأولى بعيداً عن الكسب المادي الذي يأتي بالدرجة الثانية وبأجور معقولة نسبياً عن بقية الأطباء ..

ضحايا الاخطاء الطبية !!

وبألم بالغ تتذكر الاعلامية ضمياء العزاوي وفاة والدتها نتيجة خطأ طبي ، وتقول بان والدتها كانت بالنسبة لها بسمة الكون .. والصدر الحنون لمتاهاتها .. واليد الحانية .. والملجأ لها في وقت الضياع .. (تصمت) .. ولم تتحمل .. تركتني .. ومضت تمسح دموعها .. وتذكرت خوف امها عليها .. واخبرتني بذكرياتها الدامعة مع ست الحبايب .. وتمنت ان تعود عجلة الحياة .. الى الخلف .. كي تشاهد والدتها كي تقبلها القبلة الاخيرة .. وبعدها تضع ورود النرجس والياسمين .. والقرنفل .. واغصان الزيتون المعطرة بطيب اهل العراق الانقياء .. على قبرها الطاهر ..

- **كم كانت دعوات الامهات بعد شفاء ابنائهم وبناتهم .. سببا في شهرة ذلك الطبيب او الطبيبة ..وكانت عيادة احد الاطباء مزينه باشرطة خضراء جلبت من الامام الكاظم (ع) تعبيرا عن الشكر والتقدير لما جرى من علاج ناجح على يديه ..**

- **بعض الاطباء يجبرون المريض على اجراء العملية الجراحية في المستشفى الاهلي بحجة الدقة ونسب النجاح العالية المفقودة في المستشفى الحكومي !!**

- **ملاذ الامين : اطباء اخلصوا لمهنتهم .. كانوا وما زالوا يقدمون المساعدة والفحص مجانا للفقراء .. بل كانوا يمنحون العلاج مجانا لهم بالاتفاق مع الصيدلي ..**

- **احد اطباء الاطفال كان يساوم الطفل الذي يحتاج زرق ابرة بان يعطية قطعتين من الشوكلاته في حال عدم بكائه او صراخه عند زرق الابرة في فخذه .. فكان الطفل يتحمل وجع والم الابرة وهي تدخل جسمه املا بالحصول على الشكولاته ..**

- **عبد المنعم العيساوي : احد الاطباء .. كان لا يكتفي بأن يعالج مرضاه مجانا وإنما يعطيهم المال لشراء الدواء .. ولا يتأخر في الذهاب الى أي مريض في بيته باي وقت بغية معالجته .. لذلك بكاه الصغير والكبير حين توفي ..**

- **عادل المالكي : هذه المهنة شابها العديد من اللغط المدمج بالفساد والجشع من قبل الكثير ممن يزاولونها رافعين شعار الكسب المالي قبل النظر إلى حالة المجتمع .. والسبب الابتعاد عن التربية الأخلاقية التي تواجه كثير ممن حمل صفة طبيب !!**

مجلس القضاء الاعلى
رئاسة محكمة استئناف النجف
محكمة الاحوال الشخصية في الكوفة
العدد: / وفاة /٢٠٢٤
التاريخ : ٢٠٢٤/١/٢٥
م / اعلان
قدم المدعو (احمد يوسف شعلان) طلبا لغرض استصدار حجة وفاة للمدعو (رزاق حسن علوان) كونه متوفي عام ١٩٥٣ فمن تتوفر لديه معلومات بخصوص وفاة المدعو (رزاق حسن علوان) عليه مراجعة المحكمة خلال مدة عشرة أيام من تاريخ نشر الاعلان وبخلافة سيتم السير في استصدار حجة الوفاة وفق القانون

المعاون القضائي

القاضي
،،،،،،،،،،،،،،،

وزارة العدل
مديرية التسجيل العقاري العامة
دائرة التسجيل العقاري في النجف الثانية
اعلان بيع عقار
التسلسل او رقم القطعة : ١٠٤٤٠ / ٢
المحلة او رقم واسم المقاطعة : حي العوراء زينب / ٢ حدود بلدية النجف
الجنس : دارين
النوع : ملك صرف
رقم الباب :
رقم الطابق :
رقم الشقة :
المساحة : ٥ ' ٣٠١ م٢
المشتملات : دار تحتوي على استقبال وصالة وغرفة و مطبخ وصحيات وغرفة
المزروعات والمغروسات :
واردات المبيع السنوي :
الشاغل : صاحب العلاقة
مقدار البيع : حصتها في العقار المقدره (١٥٠٠٠٠٠٠٠) ديناراً مائة وخمسون مليون دينارا
ستبيع دائرة التسجيل العقاري في النجف الثانية في المزايدة العلنية العقار الموصوف اعلاه العائد للراهن (أمنه سمير مالك) لقاء طلب الدائن المرتهن (صفاء كاظم عبد الامير) البالغ (١٠٠٠٠٠٠٠٠) مائة مليون ديناراً فعلى الراغب في الاشتراك فيها مراجعة هذه الدائرة خلال (٣٠) يوما اعتبارا من اليوم التالي لتاريخ نشر هذا الاعلان مستصحبا معه تأمينات قانونية نقدية او كفالة مصرفية لا تقل عن ١٠٪ من القيمة المقدرة للمبيع البالغة (١٥٠٠٠٠٠٠٠) مائة وخمسون مليون دينارا وان المزايدة ستجرى في الساعة (١٢) ظهرا من اليوم الأخير .

مديرية التسجيل العقاري في النجف الثانية

وزارة العدل
مديرية التسجيل العقاري العامة
دائرة التسجيل العقاري في كربلاء / ١
اعلان تبليغ مدين مجهول الاقامة
الى / الراهن / رشا و عادل و الاء و علياء و شيماء و محمد اولاد عبد الله محمد حسين
نوع التبليغ / اول
التسلسل او رقم القطعة : ٨ / ٦٢٥
المحلة او رقم واسم المقاطعة : عباسية
الجنس: فندق زائر الحسين
رقم الباب :
رقم الطابق :
رقم الشقة :
مقدار الدين / ٢٦٠٠٠٠٠٠٠٠ ديناراً مليارين وستمائة مليون ديناراً
اسم الدائن المرتهن / المصرف الصناعي
تاريخ الاستحقاق / مستحق الاداء
وصف سجل التأمينات العينية / ١ ك / ٢٠١٧ مجلد ٢٥
محل الاقامة المبين بالعقد : كربلاء _ شارع السناتر
بناء على استحقاق الدين المبين اعلاه وطلب الدائن تحصيله وبالنظر لعدم اقامتك في المحل المبين بالعقد وانه ليس لك محل اقامة معلوم غيره فتعتبر بذلك مجهول محل الاقامة فعليه قررنا تبليغك بلزوم دفع الدين وتوابعه خلال ١٥ يوما اعتبارا من اليوم التالي لتاريخ نشر الاعلان والا فسيباع عقارك الموصوف اعلاه بالمزايدة وفقا للقانون .

الحقوقي / فارس كاظم السعدي
مدير التسجيل العقاري في كربلاء /١

مجلس القضاء الأعلى
رئاسة محكمة استئناف النجف
محكمة جنح الكوفة
العدد ١٩٨١/ج/٢٠٢٣
التاريخ ٢٤/ ١/ ٢٠٢٤
الى المتهم الهارب عامر فاهم محمد الموسوي
حيث انك تم الحكم عليك غيابيا بالدعوى المرقمة ١٩٨١/ج/ ٢٠٢٣ وحسب قرار محكمة جنح الكوفة بالعدد ١٩٨١/ج/٢٠٢٣ في ٢٢/ ١/ ٢٠٢٣ بالحبس الشديد مدة ثلاثة سنوات ستة أشهر استنادا لأحكام المادة ٤٥٩/ ١ / عقوبات والمشتكي فيها حيدر صكبان كاظم ولمجهولية محل اقامتك قررت المحكمة تبليغك بالحكم الصادر بحقك غيابيا في صحيفتين محليتين وفق القانون وأن القرار بعد مضي ثلاثة أشهر على تبلغك بالصحف سوف يصبح القرار بمنزلة الحكم الوجاهي
القاضي
حسن جواد الحبيب

مدير تعبئة وخدمات الغاز في محافظة كركوك يزور معامل الغاز الأهلية

أجرى مدير فرع غاز كركوك الأستاذ ثامر عادي التميمي وبرفقة كوادر شعبة الصحة والسلامة والبيئة زيارة الى معامل الغاز الأهلية . حيث أجرى زيارة إلى معمل غاز التحرير ومعمل غاز المظفر الأهليين في محافظة كركوك .
الزيارة جاءت تنفيذاً لتوجيهات الإدارة العليا للشركة للوقوف على سير العملية الإنتاجية ومدى الالتزام بتعليمات السلامة ولمتابعة الإنتاج في معامل الغاز الأهلية لضمان توفير أسطوانات الغاز السائل للمواطنين ضمن المواصفات والأوزان المطلوبة .
مدير الفرع أوضح ان زيارته هذه تأتي ضمن سلسلة الزيارات الميدانية للمعامل الحكومية والأهلية في المحافظة من أجل تذليل المعوقات وحل المشاكل التي تعيق أعمال الإنتاج ومتابعة أوزان الأسطوانات .

من أجل النهوض بواقع العمل الإداري
معاون مدير عام تعبئة وخدمات الغاز يجتمع مع هيأة إدارة وتنمية الموارد البشرية في الشركة

عقد معاون مدير عام تعبئة وخدمات الغاز للشؤون الإدارية المهندس (سهد حسن أمين) وحسب توجيهات المدير العام المهندس (أنمار علي حسين) اجتماعاً خاصاً مع هيأة إدارة وتنمية الموارد البشرية ،وذلك من أجل النهوض بواقع العمل الإداري في الشركة ومفاصلها.
الاجتماع الذي عقد مع الكوادر المتقدمة في الهيأة تضمن مناقشة عدد من المواضيع التي تخص الجانب الإداري وسبل الارتقاء به وتقديمه بمستوى عالي في الأداء وتطوير العمل وفق الأساليب الحديثة والمتطورة.
وتضمن الاجتماع أيضاً الاستماع للموظفين ومقترحاتهم ،فضلًا عن حل المشاكل التي تواجههم وتعرقل عملهم وفق السياقات الإدارية المتبعة ووضع الحلول المناسبة والمناسبة لتلك المشاكل.
وفي الختام تم تدوين عدد من النقاط الأساسية التي تخص العمل الإداري في الشركة وفروعها ، وسيتم في الأيام المقبلة عقد اجتماع موسع مع مسؤولي إدارات مقر تشكيلات الشركة وفروعها .

النفط :إيرادات الشهر الماضي من تصدير النفط بلغت 8.3 مليار دولار

أعلنت وزارة النفط ان إيرادات تصدير النفط للشهر الماضي بلغت ٨,٣ مليار دولار بكمية صادرات بلغت (١٠٨) ملايين و(٥٦) ألفاً و(٥٩٠) برميلاً.
وقالت الوزارة في بيان أن «كمية الصادرات من النفط الخام لشهر كانون الأول الماضي، بحسب الإحصائية النهائية الصادرة من شركة تسويق النفط العراقية (سومو)، بلغت (١٠٨) ملايين و(٥٦) ألفاً و(٥٩٠) برميلاً ، بإيرادات بلغت (8 مليارات و(٣١١) مليوناً و(٣٤) ألف دولار».
وأضافت أن «مجموع الكميات المصدرة من النفط الخام لشهر كانون الأول الماضي من الحقول النفطية في وسط وجنوب العراق بلغ (١٠٧) ملايين و(٥٩٢) ألفاً و(٥٣٢) برميلاً ، فيما كانت الصادرات الى الأردن (٤٦٤) ألفاً و (٥٨) برميلاً»، مشيرة إلى أن «معدل سعر البرميل الواحد بلغ (٧٦,٩١٤) دولاراً».
وأوضحت أن «الكميات المصدرة قد تم تحميلها من قبل (٤٤) شركة عالمية من جنسيات عدة، من موانئ البصرة وخور الزبير والعوامات الأحادية ومن ميناء جيهان التركي ومستودع كركوك الحديث بالشاحنات الحوضية».

صحة الكرخ / وحدة الأخلاقيات الطبية تقيم ورشة عمل لمقررين اللجان الفرعية في المؤسسات الصحية

قامت وحدة الأخلاقيات الطبية في دائرة صحة بغداد الكرخ بورشة عمل تدريبية لمقرري اللجان الفرعية للأخلاقيات الطبية لكافة مؤسساتها الصحية ولمدة يومين على قاعة مركز العامرية التخصصي لطب الأسنان .
وقال مدير الوحدة المهندس احمد الحيدري اننا وحسب توجيهات المدير العام للدائرة الدكتور سعد كامل اللامي وتنفيذا للخطة السنوية لوحدتنا نسعى جاهدين بإقامة ورش عمل ودورات تدريبية ومحاضرات لتطبيق برنامج الأخلاقيات الطبية في المؤسسات الصحية من اجل اكساب مقدمي الخدمة الصحية المهارات اللازمة للتعامل مع تلك الخدمة.
هذا وقد حاضر الورشة ميسرة الأخلاقيات الطبية في الدائرة الدكتورة وئام غسان والتي طرحت العديد من المواضيع المهمة في المسؤليات والواجبات والمدونات الأخلاقيات فضلا عن حل المشكلات التي تتعلق بالقضايا الأخلاقية المتعلقة بالمرضى او العاملين في المؤسسة نفسها.

مدير تعبئة وخدمات الغاز في محافظة كركوك يزور معامل الغاز الأهلية

أجرى مدير فرع غاز كركوك الأستاذ ثامر عادي التميمي وبرفقة كوادر شعبة الصحة والسلامة والبيئة زيارة الى معامل الغاز الأهلية .
حيث أجرى زيارة إلى معمل غاز التحرير ومعمل غاز المظفر الأهليين في محافظة كركوك .
الزيارة جاءت تنفيذاً لتوجيهات الإدارة العليا للشركة للوقوف على سير العملية الإنتاجية ومدى الالتزام بتعليمات السلامة ولمتابعة الإنتاج في معامل الغاز الأهلية لضمان توفير أسطوانات الغاز السائل للمواطنين ضمن المواصفات والأوزان المطلوبة .
مدير الفرع أوضح ان زيارته هذه تأتي ضمن سلسلة الزيارات الميدانية للمعامل الحكومية والأهلية في المحافظة من أجل تذليل المعوقات وحل المشاكل التي تعيق أعمال الإنتاج ومتابعة أوزان الأسطوانات .

شركة نفط ميسان ماضية في زيادة إنتاجها ضمن المشاريع التطويرية للحقول النفطية

تقرير / ميسان - كواكب علي السراي

تشهد عمليات إنتاج النفط الخام من حقول شركة نفط ميسان تنامياً في ظل خطط الحكومة الاتحادية ووزارة النفط ، ومن خلال ذراعها التنفيذي في محافظة ميسان (شركة نفط ميسان) التي تسعى إدارتها متمثلة بالسيد المدير العام المهندس «حسين كاظم لعيبي» ، وكوادرها الهندسية والفنية والإدارية لتحقيق أعلى مستويات الإنتاج بالاعتماد على الجهدين (الوطني والاستثماري) , ومن خلال استمرار خطط التطوير في حقول (الحلفاية وميسان) وبالأخص المجمع الإنتاجي الأول بحقل الحلفاية النفطي (CPF١) والذي يخضع للتطوير والتأهيل , من قبل الشركات الاستثمارية الصينية بموجب عقود جولات التراخيص البترولية الأولى والثانية ، مع الالتزام بقرارات تخفيض الإنتاج الصادرة عن منظمة الدول المصدرة للنفط أوبك .
وقد تحدث» , (المهندس جيسو) مدير محطة العزل الأولى : عن الإعمال والنشاطات المنجزة في المحطة قائلا» : تعتبر شركة بتروجاينا المسؤول الرئيس عن عمليات التشغيل والصيانة مع الاستعانة ببعض الشركات الوطنية والأجنبية بتعاقدات داخلية أيضا ، ويشكل الكادر الوطني العراقي جزءاً كبيراً ومهما من العاملين ضمن شركة بتروجاينا والشركات المتعاقدة , بإلاضافة لوجود كوادر وطنية تابعة لشركة نفط ميسان.
كما أوضح «المهندس جيسو «: كانت بداية التصدير في يونيو من العام ٢٠١٢ ، حيث بدأت الطاقة الإنتاجية بمعدل (٧٠) ألف برميل يومياً ، ثم تم توسيع المحطة لتستوعب (١٠٠) مائة ألف برميل / يوم , تم انجاز المجمع الإنتاجي الأول (CPF١) عام ٢٠١٢، علما» إن عدد الآبار النفطية في المجمع (٦٧) بئرا , مع إمكانية زيادة ونقصان هذا العدد لتحويل الآبار الى محطات العزل الثانية والثالثة بحسب ظروف كل محطة .
بالإضافة , إلى إن (قسم التشغيل) في المحطة يقوم بإبلاغ (قسم الصيانة) بكافة حالات العطل أو الخلل , التي تحصل في أجزاء المحطة بهدف إجراء إعمال الصيانة اللازمة ، كما ينفذ قسم الصيانة أنشطة الصيانة والتأهيل الوقائية الدورية وبشكل (أسبوعي وشهري ، وسنوي) , لافتا» بان المحطة الأولى تتكون من وحدات (عازلات) يتم فيها عزل الغاز على مرحلتين (عازلة أولى ، وعازلة ثانية) , يتحول الغاز المعزول إلى الضاغطات ، ليتم توجيهه إلى محطة معالجة الغاز والى الرفع الاصطناعي باستخدام الغاز .
ومن ثم , يتم توجيه النفط من الخزانات إلى (محطة ضخ الحلفاية) للتصدير ، وتحتوي محطة ضخ الحلفاية على خزان سعة (٥٠) ألف متر مكعب ووحدتين للضخ مع منظومة عدادات للتصدير , ويأتي النفط المعالج من محطات العزل الأولى والثانية والثالثة إلى الخزان بعد ذلك يتم ضخه بـ (خط التصدير) .

من جانبه أشار المهندس «كاظم جاسب» المشرف على المنشات السطحية ، بان محطة «CPF١ » تضم ثلاث خطوط (معالجة وإنتاج) كل خط يتكون من عازلة أولى وثانية لعزل الغاز ، ومبادل حراري أول وثاني للتسخين (للمساعدة في عملية عزل الماء المصاحب وإذابة الأملاح) ، أما بقية وحدات المحطة فتعتبر وحدات مشتركة لإكمال عمليات المعالجة والتصدير ، وفيما يتعلق بكميات النفط المعالجة بمحطة العزل الأولى فهي بمتوسط (٧٨) ألف برميل يوميا» ، مبينا» بان كمية النفط المصدر من جميع محطات ضخ الحلفاية (الأولى والثانية والثالثة) تبلغ بمعدل (٣٥٠) ألف برميل يوميا» .
لافتا لوجود وحدات أخرى ضمن المحطة مثل (منظومة حقن الماء العذب ، ومنظومة حقن الماء المصاحب للنفط ، ومنظومة الرفع الاصطناعي بالغاز ، ومنظومة المواد الكيميائية ، ومنظومة التسخين ، ومنظومة الهواء والنيتروجين ، ومنظومة الماء العذب ، ومنظومة إطفاء الحرائق والسلامة وغيرها من المعدات المساعدة في عمليات المعالجة والتصدير) .
وفي نفس السياق ذكر» المنسق العام في شعبة العلاقات العامة بشركة بتروجاينا الصينية «قيس مالك عبد الغني» : أن حقل الحلفاية النفطي ٣٥ كم جنوب شرق مركز محافظة ميسان هو احد الحقول النفطية , التي أحيلت للتطوير من قبل وزارة النفط ضمن الجولة الثانية , ضمن مجموعة شركات (بتروناس الماليزية ، وتوتال الفرنسية ، والنفط الوطنية الصينية «بتروجاينا» , إضافةً للشريك الحكومي «شركة نفط البصرة») ، ويتكون من ثلاث مراحل وصولاً إلى أنتاج الذروة البالغة (٤٠٠) ألف برميل .
- بدأت (المرحلة الأولى) منتصف عام ٢٠١٢, بكمية أنتاج بلغت ١٠٠ ألف برميل .
- أما (المرحلة الثانية) فبدأت عام ٢٠١٤, ووصلت إلى معدل أنتاج ٢٠٠ ألف برميل يوميا في المرحلتين .
- أما (المرحلة الثالثة) فتم إنجازها نهاية عام ٢٠١٨ .

مدير عام نقل الطاقة الجنوبية يتابع ميدانيا المراحل النهائية لمشروع خط ذي قار المركبة _الزقورة _الناصرية الصناعية.. في محافظة ذي قار

زار المدير العام للشركة العامة لنقل الطاقة الكهربائية الجنوبية المهندس علي زهير كريم محافظة ذي قار، لمتابعة مشروع الخط الجديد (ذي قار المركبة- الزقورة – الناصرية الصناعية) ١٣٢ ك.ف، والذي وصل لمراحله الأخيرة.
حيث أجرى المدير العام جولة في عدة مواقع للاطلاع ومتابعة سير العمل في المشروع، شملت: موقع محطة الزقورة – المقرة ضمن خطة الوزارة على قرض (GE)، كذلك زار موقع العمل الأخير واطلع على أعمال تسليك الخط حيث وجه بعدد من الملاحظات لفريق العمل، مؤكدا على ضرورة إكمال الخط في أسرع وقت.
واختتم جولته بزيارة شبكة محطة توليد ذي قار المركبة واطلع على خانات الخط ومدى جاهزيتها.
ومن المؤمل أن يدخل الخط المذكور للعمل خلال أيام القليلة القادمة، ليسهم في حل اختناقات تجهيز الطاقة الكهربائية لمحطات الناصرية الصناعية (٣*٦٣) ام في أي + (١*٩٠) ام في أي، ومحطة شمال الناصرية (٥*٦٣) ام في اي، وتحقيق زيادة في الطاقة المنقولة بمقدار (٥٠٠ ام في اي).

مدير عام شركة الفاو: مستمرون بتنفيذ مشروع ماء جديدة الشط في محافظة ديالى وسنحتفل قريبا بإنجاز مشروع ماء البغدادي في محافظة الأنبار

صرح المهندس عماد توفيق آل ميرزا مدير عام شركة الفاو الهندسية العامة إحدى تشكيلات وزارة الأعمار والإسكان والبلديات العامة بأن الكوادر الهندسية والفنية التابعة للشركة في محافظة ديالى تواصل العمل في مشروع ماء جديدة الشط والذي تنفذه الشركة لصالح المديرية العامة للماء ,وبين بأن الأعمال تسير بوتائر متصاعدة وبموجب التوقيتات العقدية .وأفاد بأن الطاقة الإنتاجية للمشروع تبلغ (٢٠٠٠)م٣/ ساعة والمشروع يغذي ناحية جديدة الشط والقرى المحيطة بها بالماء الصالح للشرب ويتضمن العمل أيضا مد شبكة أنابيب للماء بطول (٣٣)كم وان نسبة الإنجاز الحالية (٣٧٪) .وأضاف بأن الأعمال تنفذ بموجب مواصفات عالمية وبأيادي عراقية. من جانب آخر ذكر المدير العام بأن الشركة أنجزت مشروع ماء الدجيل بطاقة (٤٠٠٠)م٣/ ساعة في محافظة صلاح الدين وقريبا تستعد للاحتفال بافتتاح مشروع ماء البغدادي بطاقة (٣٠٠٠)م٣/ساعة في محافظة الأنبار.

هيئة استثمار محافظة ديالى تشارك في اجتماع لمعالجة المشاريع الزراعية المتلكئة

العراق الإخبارية / بكر ضاري
شاركت هيئة استثمار محافظة ديالى في الاجتماع الذي عقد في الهيئة الوطنية للاستثمار لمعالجة المشاريع الزراعية المتلكئة في هيئات استثمار بغداد والنجف وبابل وواسط والمثنى وميسان وديالى، بحضور ممثلي وزارات التخطيط والزراعة والموارد المائية ومثل الهيئة في اجتماع المهندس عماد أحمد مدير قسم النافذة الواحدة.
وناقش الاجتماع الذي عقد برئاسة المدير العام للدائرة الاقتصادية والفنية الأستاذ عمار عبد الجبار، طبيعة المشاريع الزراعية المتلكئة على مستوى هيئات الاستثمار، والمشاريع الاستثمارية الزراعية الممنوحة إجازات ومتوقفة بسبب الحصة المائية او توقيع العقد الاستثماري مع الجهة القطاعية. وأكد المدير العام، أن الهيئة الوطنية للاستثمار تشتغل على تطوير الواقع الزراعي عبر بوابة مشاريعها الاستثمارية، وتبسيط الإجراءات المتعلقة بمنح الإجازات وتقليل نسب البيروقراطية الإدارية، بما يسهم في تشجيع المستثمرين للبدء بالمشاريع داخل العراق.
وأضاف أن هناك جهودا كبيرة لمعالجة التحديات التي تواجه القطاع، والعمل على وضع الدراسات اللازمة على المستوى القانوني والفني للمضي بالسياسة الاستثمارية.

التفتيش والمتابعة :- جهود كبيرة تبذل لضمان انسيابية العمل في معامل تعبئة الأسطوانات والمنافذ والجهات الطالبة الغاز

واصلت كوادر شعبة التفتيش والمتابعة فرع شركة تعبئة وخدمات الغاز بابل جهودها في متابعة معامل تعبئة أسطوانات الغاز والمنافذ والجهات الطالبة الغاز في محافظة بابل .
مسؤول شعبة التفتيش والمتابعة المهندس عباس عبد المجيد أوضح لإعلام الفرع بأن عمل كوادر الشعبة متواصل ليلا ونهارا في متابعة عمل معامل تعبئة الأسطوانات والمنافذ والجهات الطالبة للغاز.
تأتي تلك الإجراءات لضمان انسيابية العمل في كافة مجالات الغاز بمحافظة بابل.

اتصالات الكرخ تستنفر جهودها أيام العطل وتواصل العمل ليلا على مدار أيام الأسبوع

استنادا لتوجيهات وزيرة الاتصالات الدكتورة هيام الياسري وبإشراف مباشر من قبل المهندس مصطفى جواد كاظم مدير مديرية اتصالات بغداد / الكرخ استنفرت الملاكات الهندسية والفنية في مديرية اتصالات بغداد / الكرخ جهودها من أجل إنجاز الشبكات الضوئية في مناطق الدورة والبياع والقادسية والعطيفية وابو دشير والكاظمية والحرية حيث يتواصل العمل ليلا ونهارا وطيلة أيام الأسبوع والعطل الرسمية في سباق مع الزمن من أجل تغطية كل مناطق الكرخ من العاصمة الحبيبة بغداد بخدمات الانترنيت الضوئي للمواطنين ، وتقوم لجان الإشراف والتنفيذ والمراقبة في كافة البدالات بالعمل الجاد وضمن المواصفات الفنية المطلوبة والمعمول بها عالميا حيث بدأت وتيرة العمل تتصاعد مما يثمر عن انجاز الكابينات الضوئية بأعداد كبيرة خلال الشهر الواحد .

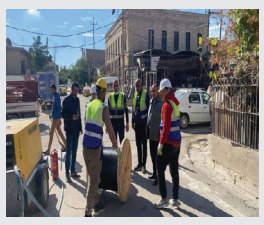

الفاروق تواصل أعمالها في مشروع إعادة هدم وبناء مركز صحي (الإمام الحسن) في محافظة ذي قار

بمتابعة مباشرة من قبل المدير العام المهندس الاستشاري الأستاذ (حيدر الميالي) تستمر الكوادر الهندسية والفنية التابعة لشركة الفاروق للمقاولات العامة إحدى تشكيلات وزارة الإعمار والإسكان والبلديات والأشغال العامة أعمالها في مشروع إعادة هدم وبناء مركز صحي في محافظة ذي قار .
تم إنجاز أعمال القالب الخشبي لسقف الطابق الأرضي للبناية ، والعمل جاري لإكمال بناء السياج الخارجي وصب ما يقارب نصف الأعمدة وبناء ضلع كامل للسياج الخارجي ، والعمل مستر حتى ساعات متأخرة من الليل وبواقع شفتين .
يُذكر أن الهدف من هذا المشروع هو تقديم الخدمات الصحية للمواطنين والمساهمة للنهوض بالواقع الصحي في المحافظة .
ينفذ هذا المشروع لصالح وزارة الصحة / دائرة صحة ذي قار وبكلفة تعاقدية بلغت (١،٢٩١،٧٦٥،٠٠٠) دينار عراقي .

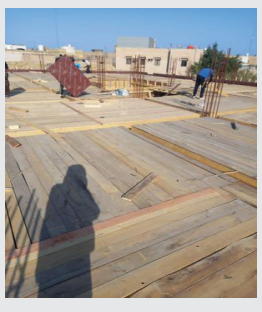

مدير عام إنتاج كهرباء الوسط يتفقد محطة كهرباء واسط الحرارية ويشرف ميدانياً على تقدم العمل في تأهيل الوحدات التوليدية استعدادا لصيف 2024..

لغرض الإشراف ميدانيا على عقود الصيانات في محطات توليد المنطقة الوسطى استعدادا لصيف ٢٠٢٤تفقد مدير عام الشركة العامة لإنتاج الطاقة الكهربائية المنطقة الوسطى المهندس علي أحمد محطة كهرباء واسط الحرارية وأجرى جولة ميدانية بين أروقة العمل وأشرف على تأهيل الوحدتين الثالثة والرابعة التي تنفذها الشركة الصينية بمتابعة مدير المحطة وملاكاتها .

وفي سياق متصل عقد المدير العام اجتماع ضم كل من مدير المحطة وممثل الشركة الصينية و رؤساء الأقسام الفنية

حيث ناقش آخر ما وصلت إليه الأعمال على تأهيل الوحدتين الثالثة والرابعة والجدول الزمني لتأهيل بقية الوحدات ,

وقد استعرض أثناء الاجتماع كل رئيس قسم حسب تخصصه مراحل تقدم العمل وأبدوا بعض الملاحظات المهمة لتعزيز إجراءات التأهيل ضمن المخطط لها و مناقشتها مع الشركة الصينية.

وقد أكد المدير العام على الشركة المنفذة بضرورة تكثيف الجهود لإنجاز العمل ضمن ما مخطط له في تأهيل الوحدات التوليدية لصيف ٢٠٢٤ وتجهيز المواطن بالطاقة الكهربائية.

المتابعات والجولات الميدانية على قدم وساق لتنفيذ المشاريع المخطط لها من قبل وزارة الاعمار والاسكان والتابعة للمديرية العامة للمجاري

عندما تكون النوايا صادقة يتحقق الانجاز عجلة العمل تدور بوتائر متصاعدة في مشروع مجاري بعقوبة الغربي تواصل الكوادر الهندسية والفنية اعمالها في مشروع مجاري بعقوبة الغربي المشروع يعد من المشاريع الاستراتيجية لنهوض بالواقع الخدمي لمدينة بعقوبة حيث يشمل المشروع شبكات ثقيلة بطول ٣٣٣كم وشبكات تصريف مياه امطار بطول ١٠٣ كم وخطوط ناقلة بالاضافة الى محطات رفع عدد ٦كما يتضمن المشروع انشاء وحدة معالجة بطاقة تصميمية ٥٦٠٠٠م٣/باليوم. يتم من خلالها معالجة المياه الثقيلة وتحويلها الى مياه معالجة صالحة للاستخدام الزراعي بالإضافة الى دور المشروع في تحسين الواقع الخدمي والبيئي وتقليل اثر التلوث البيئي المشروع سيفتح آفاق عمل لقطاع البلدية للقيام بأعمال التبليط والارصفة المشروع المحال تنفيذه الى شركة(البعد الرابع) يحظى باهتمام ومتابعة ميدانية من قبل المهندس (يعرب قحطان العواد) مدير عام المديرية العامة للمجاري المديرية العامة للمجاري حريصة كل الحرص على انجاز المشروع وفق احدث المواصفات الفنية وفي اطار السقوف الزمنية المحددة خدمة للمواطنين الكرام من ابناء محافظة ديالى

نصائح لتحقيق النجاح المهني

محمد سلطان صكبان القريشي

١- أول ما يجب أن تقوم به حتى تحقق النجاح المهني أن تحترم قوانين العمل، كأن تلتزم بمواعيد العمل، فلا يجوز أن تتأخر أو أن تغادر عملك باكراً، ويمنع عليك أن تأخذ الرشوة أو أن تقوم ببعض التجاوزات القانونية، كما من الممنوع أن تتجاوز قرارات مدراءك، واحرص على الالتزام بالتعليمات المفروضة على الموظفين. ٢- في العمل لا مكان للمزاح ولا لتبادل الأحاديث الشخصية، فأي دقيقة تضيعها ستدفع ثمنها لاحقاً، فمن أراد النجاح يجب أن يعمل باحترافية كبيرة حتى يحقق المكاسب المادية للشركة، عندما تُركّز في عملك وتستثمر كل دقيقة به ستتمكن من تحقيق النجاح المهني وستحصل على ثقة واحترام مدراءك وزملائك في العمل.

٣-أن تكون جدّي في العمل لا يعني أن تبقى دائم التجهّم لأنّه من الضروري أن تصنع علاقات اجتماعية حتى تكسب المزيد من العملاء، لكن يجب أن تضع في الحسبان أن تبقى هذه العلاقات في إطار العمل، فلا يجوز أن تحوّل هذه العلاقات لعلاقات شخصية حتى لا تفقد احترام عملائك وحتى لا تتعرّض للطرد من العمل.

٤- حتى تحقّق النجاح المهني يجب أن تتّكل على نفسك في أداء الأعمال والمهمات ولا تؤجل عملك ولا تعمل بتراخي، نفّذ أعمالك بوقتها واحرص على تنفيذها بدقة لتتلافى الوقوع في الأخطاء، إن التزامك بذلك سيساعد في الحصول على تقدير رؤسائك في العمل وستزداد فرصة ترقيك إلى مناصب أعلى.

٥- يلعب المظهر الخارجي دوراً هاماً في العلاقات العامة وخاصة في العمل، لذا من الضروري أن تحافظ على مظهرك في العمل، كأن ترتدي الملابس الرسمية وأن تهتم بنظافتك الشخصية وأن تُسرّح شعرك وتُقلّم لحيتك وشاربيك، إنّ التزامك بهذا سيساعدك على إثبات مكانتك الاجتماعية في العمل وهذا يسهل عليك تحقيق النجاح المهني.

٦- حافظ على تفكيرك الإيجابي في العمل فهو سيساعدك على تحقيق النجاح في أعمالك، فبفضل التفكير الإيجابي ستتمكن من معالجة المشكلات وإيجاد الحلول المناسبة، كما أنّ التفكير الإيجابي يدفعك لإتباع طرق جديدة في تنفيذ الأعمال وهذا ما يجعلك موظفاً مبدعاً في نظر مدراءك، وكل ذلك يؤهلك لاستلام أهم المشاريع وتحقيق النجاح المنشود.

خلال جولته الميدانية لمتابعة مشاريع البرنامج الحكومي المهندس عمار عادل المالكي يزور. موقع B2 لمشروع ماء البصرة لمتابعة سير الأعمال في كافة مواقعه

زار المهندس عمار عادل المالكي ضمن جولته الميدانية الثاني في محافظة البصرة موقع المرحلة الأولى من مشروع ماء البصرة والتقى المهندس المقيم ومدير الشركة المنفذة حيث تم خلال اللقاء مناقشة المتعلقات والمشاكل الفنية في العمل حيث وجه المدير بتشكيل لجنة سريعا لغرض حسم وتسوية كافة المتعلقات مع الشركة المنفذة من أجل الإسراع بإدراج الأعمال المتبقية للمشروع وتنفيذها بالسرعة الممكنة مشددا على إنهائها جميعا كون هذه المرحلة مهمة جدا تسهم في تغطية احتياجات سكان مركز محافظة البصرة من الماء الصالح للشرب.

الإدارة في زراعة نينوى تبارك وكيل مدير الدائرة المالية والإدارية في محافظة نينوى لحصوله على شهادة الماجستير

باركت الإدارة في زراعة نينوى وعلى رأسهم الدكتور ربيع يوسف صوران مدير زراعة نينوى الأستاذ نصر محمد عيدان وكيل مدير الدائرة المالية والإدارية في محافظة نينوى وذلك لحصوله على شهادة الماجستير من الجامعة الأمريكية للعلوم والتكنولوجيا عن بحثه الموسوم (دور أساليب المحاسبة الإدارية الحديثة في ترشيد الإنفاق الحكومي دراسة تطبيقية في دوائر محافظة نينوى) .

وقد أوصت لجنة المناقشة بعد انتهاء مناقشة الطالب بمنحه شهادة الماجستير بعد إكماله جميع المتطلبات .

إدارة المديرية وكوادرها تبارك له لحصوله على الشهادة متمنين له التوفيق والنجاح في حياته العلمية والعملية في محافظة نينوى.

شركة غاز الجنوب تنظم ورشة عمل بعنوان (المواد المخزنية الراكدة وبطيئة الحركة)

العراق الاخبارية / يعقوب يوسف

نظم القسم المالي في شركة غاز الجنوب بالتعاون مع دائرة الرقابة الداخلية في وزارة النفط على مدى ثلاثة أيام ورشة عمل بعنوان (المواد المخزنية الراكدة وبطيئة الحركة) بمقر الشركة في خور الزبير بالبصرة.

وتناولت الورشة التي قدمها الأساتذة الذوات حمزة أحمد علي ومحمد فاضل حمود وهديل حسن فاضل من وزارة النفط وحضرها مدراء أقسام المالي والرقابة والتدقيق الداخلي والمخازن وتقنية المعلومات والاتصالات بالإضافة الى مسؤولي الشعب في الأقسام ذاتها ، على مواضيع اشتملت على مراجعة الآليات المعتمدة لاحتساب الاندثار وإجراءات الشطب إضافة الى الكشف الميداني على المخازن الموجودة في الشركة . وشهدت زيارة الوفد للشركة لقاءه بالأستاذ ماجد محمد الشواف معاون المدير العام للشؤون الفنية حيث أشاد الوفد خلال الزيارة بانسيابية الأعمال داخل الشركة والسيطرة المنتظمة على المواد المخزنية والموجودات الثابتة وفق عمل النظام الإلكتروني المعتمد.

اللجنة الاستشارية لدائرة المباني تعقد اجتماعها الشهري في مقر الدائرة

برئاسة مدير عام دائرة المباني المهندس عمار عبد الرزاق الجبوري وبحضور أعضاء اللجنة الاستشارية ورؤساء الأقسام والشعب المعنية والضيوف الكرام تم عقد الجلسة الاعتيادية الشهرية للجنة الاستشارية .

وافتتح الجلسة مدير عام الدائرة بكلمة رحب فيها بالسادة الحضور وبعدها استعرض جدول أعمال الجلسة لمناقشة الموقف الحالي لقسم المشاريع وأهمية بذل الجهود بالإمكانيات المتاحة لتقدم نسب تنفيذ الأعمال في كل مشروع .

وأكد المدير العام على ضرورة إيجاد الحلول لاستمرار العمل في المشاريع ومتابعه الإجراءات ومنها مشروع أبنية التخطيط في العاصمة بغداد وإيجاد الحلول المناسبة لاستمرار تنفيذ العمل فيها وإنجازها بأسرع وقت ممكن وتم مناقشة آلية عمل مشروع تنفيذ الأبنية المدرسية ونسب تقدم العمل في كل مدرسة لحين إنجاز المشروع بالمواصفات المطلوبة وكيفية إيجاد الحلول التي تقدم الدعم للكوادر من المهندسين والفنيين وجميع العاملين ومناقشة إكمال أعمال مشروع بطريكية بابل الكلدانية واجتياز جميع المعوقات ان وجدت إضافة الى مناقشة تنفيذ الأعمال في مشروع ساحة الاحتفالات الكبرى ومشاريع أخرى .

وبين المدير العام انه تم مناقشة تقرير قسم القانونية والإجراءات المتخذة من قبل القسم لكل العقود المبرمة مع الشركات المنفذة وكذلك إجراءات خطاب الضمان وضرورة المباشرة بالمشاريع ضمن الموازنة الحالية وإضافة الى انه تم مناقشة تقرير قسم الإدارية والمالية وقسم الرقابة وقسم تكنولوجيا المعلومات وقسم المتابعة والتخطيط وقسم الفنية إضافة الى متابعة الأعمال التي تخص أداء الشعب بشكل عام .

لتعزيز خزين الحنطة في بغداد... مواقع تجارة الحبوب في نينوى والطوز والكوت تناقل الحنطة المحلية إلى سايلوات بغداد الناصرية والبصرة

بغداد / وسام عادل

اعلنت وزارة التجارة عن استمرار مواقع الشركة العامة لتجارة الحبوب في نينوى والكوت مناقلة الحنطة المحلية المسوقة هذا العام إلى سايلوات بغداد والناصرية والبصرة وفق خطة المناقلة التي يعتمدها قسم التسويق ، لتعزيز خزين الحنطة في بغداد. اكد ذلك مدير عام الشركة العامة لتجارة الحبوب الدكتور حيدر نوري الكرعاوي . وقال ان مجلس ادارة الشركة وافق خلال جلسته المنعقدة الاولى لعام ٢٠٢٤ على مناقلة الحنطة الفائضة في محافظتي نينوى وصلاح الدين الى مواقع بغداد وذلك للاستغلال جميع الطاقات الخزنية وحسب مقررات لجنة التسويق المركزية. مشيراً الى ملاكاتنا العاملة في فرع نينوى ناقل الحنطة بواقع (٣٦) شاحنة من ساحة بازوايا إلى صومعة خان ضاري وأضاف إلى ان ملاكات فرع واسط ناقلت حنطة محلية بواقع (٦٦) شاحنة الى سايلو الشطرة وصومعة الرفاعي وفرع البصرة حيث استلم سايلو الشطرة المعدني (٢٦) شاحنة من مجمع الشحيمية فيما استلم سايلو الرفاعي التابع لفرع الناصرية (١٨) شاحنة بينما تمت مناقلة حنطة محلية بواقع (٢٢) شاحنةمن مجمع الكوت الجديد التابع لفرع واسط الى فرع البصرة .

موضحاً أن صومعة الطوز ناقلت حنطة محلية إلى صومعة الدورة بواقع (١٠) شاحنات

من جانب آخر اوضح الكرعاوي إلى أن فروع و مواقع الشركة العامة لتجارة الحبوب تواصل تجهيز المطاحن الاهلية و الحكومية بالحصص المقررة للحصة الأولى الوجبة الأولى وحسب الخلطة المقررة وذلك لرفد السلة الغذائية .

للاطلاع على واقع العمل ومستوى الأداء التنفيذي: مدير عام السمنت العراقية يُجري زيارةٍ تفقدية لبعض الأقسام المعنية..

أجرى مدير عام الشركة العامة للسمنت العراقية المهندس حيدر هادي علي زيارة تفقدية لبعض الأقسام المعنية، وذلك للاطلاع على واقع العمل ومستوى الأداء التنفيذي اللازم لذلك.ووجَّهَ في سياق ذلك، مدراء الأقسام بضرورة مراجعة الأداء وتقييم مستوى العمل، بما يضمن رفع مستوى الإنجاز للمهام والأعمال المناطة والواردة لأقسامهم، والذي سيسهم بالتالي في تحسين مستوى الاستجابة للعاملين وزيادة فاعليتهم الإنتاجية. وأثنى في الوقت ذاته، على جهود منتسبي الشركة لحرصهم الدائم في تنفيذ مهامهم الوظيفية بصورة فاعلة، والتي ستنعكس بشكل شامل على الأداء العام للشركة تحقيقاً لأهدافها المحددة.

مدير عام دائرة الإعمار الهندسي يطلع ميدانيا على سير العمل لعدد من المدارس في مناطق الرصافة من محافظة بغداد

اطلع مدير عام دائرة الإعمار الهندسي الدكتور المهندس (محمد حيدر الساكني) ميدانيا على سير العمل في إحدى المدارس في مناطق زيونة وحي النعيرية بمنطقة بغداد الجديدة بجانب الرصافة من محافظة بغداد .

وقال الساكني أن الدائرة قد أبرمت مذكرة تفاهم مع دائرة المباني التابعة للوزارة لغرض الإشراف الهندسي على ٢٥مدرسة ضمن المشروع الوطني للأبنية المدرسية في جانب الرصافة.

وأضاف الساكني أن نسبة انجاز العمل بهذه المدارس حددت بـ١٨ شهرا .

مؤكدا حرص الدائرة على الالتزام بأن ينجز العمل ضمن التوقيتات المحددة وحسب جدول تقدم العمل المصادق عليه.

وأشار الساكني ان كوادرنا الهندسية والفنية تعمل بكل كفاءة ونشاط ومثابرة لتنفيذ الأعمال المناطة بهم وبموجب المواصفات الفنية والمخططات المعتمدة.

عام الإنجازات

دائرة الطرق تعلن ارتفاع نسب إنجاز مشروع توسعة طريق كوت – بغداد إلى ٨٤٪

أكدت دائرة الطرق والجسور إحدى تشكيلات وزارة الإعمار والإسكان والبلديات العامة، ارتفاع نسب إنجاز مشروع توسعة طريق كوت – بغداد الى ٨٤٪، وهو من أهم الطرق الستراتيجية التي تربط العاصمة بغداد بالمحافظات الوسطى والجنوبية.

طول الطريق يبلغ (١٢٠)كم لمري الذهاب و الإياب، حيث تمت توسعته ليصبح عرضه الكلي (١٢)م، للحصول على أعلى درجات السلامة والأمان مع إنشاء مجسرين بطول ٧٢م لكل مجسر، الأول عند مدخل ناحية الأحرار، والثاني عند مدخل قضاء النعمانية.

تم إنجاز نحو ٩٧كم من أصل ١٢٠كم من أعمال الإكساء بطبقة الإسفلت السطحية المحسنة بالبوليمر لمقاطع متفرقة من الطريق، مع استمرار إكساء المقاطع المتبقية من الطريق بطبقتي الأساس والرابطة، فيما تم تحقيق مراحل متقدمة من أعمال المجسرين الواقعين على مسار الطريق، حيث تم إكمال صب فضاءات مجسر النعمانية وبوشر بأعمال تنصيب الروافد لمجسر الأحرار واستمرار الأعمال الترابية والحصى الخابط والإكساء لمنحدرات المجسرين.

المشروع يُنفذ بإشراف دائرة الطرق والجسور عن طريق شركة حمورابي العامة للمقاولات الإنشائية وإجراء الفحوصات المختبرية في المركز الوطني للمختبرات الإنشائية التابعين للوزارة.

وزارة العدل
دائرة التنفيذ
مديرية تنفيذ الديوانية
رقم الاضبارة /٤٩٢/٢٠٢٢
التاريخ/١٥/١/٢٠٢٣
الى المنفذ عليه المدين / صلاح عبد نور - الدائن (علي سعد ناصر)
لقدتحقق لهذه المديرية من مركز شرطة الحسين انك مجهول محل الاقامة وليس لك موطن دائم او مؤقت اومختار يمكن اجراء التبليغ عليه واستنادا للمادة(٢٧) من قانون التنفيذ تقرر تبليغك اعلانا بالحضور في مديرية تنفيذ الديوانية خلال خمسة عشر يوما تبدا من اليوم التالي للنشرلمباشرة المعاملات التنفيذية بحضورك وفي حالة عدم حضورك ستباشر هذة المديرية باجراءات التنفيذ الجبري وفق القانون
المنفذالعدل
اسراء انعيم محسن
اوصاف المحرر:-
-قرار الحكم بالزام المدعى عليه (صلاح عبد نور) بتاديته للمدعي (علي سعد ناصر)مبلغ مقداره (تسعة ملايين) وذلك عن بدلات الايجار
////////////////////
فقدان
فقدت الوثيقة المدرسية الصادرة من اعدادية اسماء للبنات باسم/ ساره رحيم عبد العباس فعلى من يعثر عليه يرجى تسليمه لجهة الاصدار ..
////////////////////
اعلان
مديرية الاحوال المدنية والجوازات والاقامة في الديوانية
قدم المواطن (حميد عبد الرضا كاظم عبود) طلبا يروم فيه تبديل (لقبه) وجعله (التميمي) بدلا من (الهلالي) فمن لديه حق الاعتراض مراجعة هذه المديرية خلال خمسة عشر يوم وبعكسه يتم النظر في الدعوى وفق احكام المادة (٢٢) من قانون البطاقة الوطنية رقم (٣) لسنة ٢٠١٦ المعدل .
اللواء الحقوقي/ نشأت ابراهيم الخفاجي
مدير عام الاحوال المدنية والجوازات والاقامة
////////////////////
مجلس القضاء الاعلى
رئاسة محكمة استئناف نينوى
محكمة الاحوال الشخصية في الحمدانية
العدد/ ١١١١/ش/٢٠٢٣
نشر قرار حكم غيابي
إلى المدعى عليه/ احمد خالد محمد - يسكن ناحية النمرود - قرية ابراهيم الخليل سابقا مجهول محل الإقامة حاليا
أصدرت هذه المحكمة قرارها المرقم (١١١١/ش/٢٠٢٣) بتاريخ ٢٠٢٣/١٢/٢٨ والمتضمن اثبات نسب الطفل (عبد الرحمن تولد ٢٠١٥/٦/١٥) جنسه ذكر ديانته مسلم محل ولادته (النمرود – قرية ابراهيم الخليل) لك ولوالدتهم المدعية (يقين رشيد ابراهيم) ولثبوت مجهولية محل اقامتك تقرر تبليغك بصحيفتين محليتين بالقرار المذكور ولك حق الطعن عليه خلال المدة القانونية وبعكسه سوف يكتسب القرار الدرجة القطعية حسب الاصول ..
القاضي/ فارس شيخو محمد علي
////////////////////////
مجلس القضاء الاعلى
رئاسة محكمة استئناف نينوى
محكمة الاحوال الشخصية في الحمدانية
العدد/ ١٠٢٤/ش/٢٠٢٣
نشر قرار حكم غيابي
الى المدعى عليه / مهند خالد شطي – يسكن ناحية النمرود/ قرية بساطلي كبير مجهول محل الاقامة حاليا
اصدرت هذه المحكمة قراراها الغيابي المرقم ١٠٢٤/ش/٢٠٢٣ والمؤرخ في ٢٠٢٤/١/٤ والمتضمن الحكم بتصديق الزواج الخارجي بتاريخ ٢٠١٥/١/١ بينك وبين المدعية (زهراء عامر ابراهيم) على مهر معجله مليون مقبوض ومؤجله مليون يستحق عند اقرب الاجلين و ثبوت نسب الاطفال كل من (جنات تولد ٢٠١٥/١٠/٣٠ وسلمى تولد ٢٠١٧/٧/٣) لوالدتهم المدعية (زهراء عامر ابراهيم) ووالدهم المدعى عليه (مهند خالد شطي) ولثبوت مجهولية محل اقامتك قررت هذه المحكمة تبليغك بصحيفتين محليتين بالقرار المذكور ولك حق الطعن عليه خلال المدة القانونية وبعكسه سوف يكتسب القرار الدرجة القطعية حسب الاصول مع التقدير ..
القاضي/ فارس شيخو محمد علي
////////////////////
مجلس القضاء الاعلى
رئاسة محكمة استئناف نينوى
محكمة الاحوال الشخصية في الحمدانية
العدد/ ١٠٤٩/ش/٢٠٢٤
نشر قرار حكم غيابي
الى المدعى عليه / محمد غانم حسن – يسكن ناحية النمرود/ قرية الجديدة سابقا مجهول محل الاقامة حاليا
اصدرت هذه المحكمة قراراها الغيابي المرقم ١٠٤٩/ش/٢٠٢٤ والمؤرخ في ٢٠٢٣/١٢/٢٨ والمتضمن الحكم بتصديق الزواج الخارجي بينك وبين المدعية (مها ابراهيم عبدالله) على مهر مليون دينار عراقي ومؤجله مليون دينار عراقي بتاريخ ٢٠١٦/٣/٢٨ واثبات نسب الطفل كل من (علي تولد ٢٠١٧/١/٢٧) لوالدتهم المدعية (مها ابراهيم عبدالله) ووالدهم المدعى عليه (محمد غانم حسن) ولثبوت مجهولية محل اقامتك قررت هذه المحكمة تبليغك بصحيفتين محليتين بالقرار المذكور ولك حق الطعن عليه خلال المدة القانونية وبعكسه سوف يكتسب القرار الدرجة القطعية حسب الاصول مع التقدير ..
القاضي/ فارس شيخو محمد علي
////////////////////
مجلس القضاء الاعلى
رئاسة محكمة استئناف نينوى
محكمة الاحوال الشخصية في الحمدانية
العدد/ ٥١/ش/٢٠٢٤
التاريخ/ ٢٠٢٤/١/٢٨
اعلان
المدعى عليه/ اكرم حامد عبدالله – يسكن / النمرود – قرية النجفية سابقا مجهول محل الإقامة حاليا
اقامت المدعية (حنان فارس اسماعيل) الدعوى الشرعية المرقمة أعلاه طالبة فيها التفريق بينها وبين المدعى عليه ولثبوت مجهولية محل اقامتك تقرر تبليغك بصحيفتين محليتين للحضور امام هذه المحكمة يوم المرافعة الموافق ٢٠٢٤/٢/١٣ الساعة التاسعة صباحا وفي حالة عدم حضورك او ارسال من ينوب عنك قانونا سوف تجري المرافعة بحقك غيابيا حسب الاصول ..
القاضي/ فارس شيخو محمد علي
////////////////////
مجلس القضاء الاعلى
رئاسة محكمة استئناف بغداد/ الكرخ
محكمة الاحوال الشخصية في ذات السلاسل
العدد/ ١٠٤٨
التاريخ/ ٢٠٢٤/١/٢٨
م/ اعلان
لمقتضيات اصدار الحجر والقيمومة قدم المستدعي (باسم كاظم مهدي) طلبا الى هذه المحكمة والذي يروم نصبة قيما على (ابنه) (زيد باسم كاظم) (المفقود) بتاريخ ٢٠٠٨/١/٨ فمن لدية معلومات عن المفقود المذكور اعلاه مراجعة هذه المحكمة خلال مدة (١٥) يوم اذا كان داخل العراق و (٣٠) يوم اذا كان خارج العراق من تاريخ النشر وبعكسه ستتخذ الاجراءات القانونية وفق الاصول ..

القاضي/ احمد عبد الرزاق جاسم

مجلس القضاء الاعلى
رئاسة محكمة استئناف القادسية
محكمة بداءة الديوانية
العدد/ ٩٢٥/ب/٢٠٢٣
التاريخ/ ٢٠٢٤/١/٢٤
المدعي / مؤيد حبيب عبد فرج
المدعى عليه / حامد حميد علوان وجماعته
اصدرت هذه المحكمة قرارها المرقم ٩٥٢/ب/٢٠٢٣ في ٢٠٢٣/١٢/٧ والمتضمن ازالة شيوع العقار المرقم ١/٢٥ م٣ تقية عليه قررت هذه المحكمة نشر هذا الاعلان في صحيفتين يوميتين محليتين فعلى من يرغب بالشراء مراجعة قلم هذه المحكمة خلال ٣٠ يوم تبدا من اليوم التالي للنشر مستصحبا معه التامينات القانونية البالغه ١٠٪ من القيمة المقدرة للعقار والبالغة تسعمائة مليون دينار ان لم يكن شريكا فيه لديه سهام تقابل مبلغ التامينات بصك مصدقة مستصحبا معه شهادة الجنسية العراقية وستجرى المزايدة الساعة الثانية عشر من ظهر اليوم الاخير للاعلان ويتحمل المشتري اجور الاعلان والمناداة .
الاوصاف:-
قطعة ارض تقع في شارع الزراعة مساحتها ٢ دونم فيها عدد من اشجار النخيل ومحلات عدد ٣ ومطعم ومسيجة سياج بي ار سي .
القاضي/ ماهر صاحب شاكر
////////////////////
مجلس القضاء الاعلى
رئاسة محكمة استئناف القادسية
محكمة الاحوال الشخصية في الديوانية
العدد/ ٥٦٤١/ش/٢٠٢٣
التاريخ/ ٢٠٢٤/١/٢٨
الى المدعى عليه/ عبدالله كريم عباس
م/ اعلان
اقامت زوجتك المدعية (كريمة هلال حسن) الدعوى الشرعية المرقمة ٥٦٤١/ش/٢٠٢٣ والتي تطلب فيها دعوتك للمرافعة والحكم بالتفريق القضائي وقد عينت المحكمة يوم ٢٠٢٤/٢/١٣ موعدا للمرافعة ولمجهولية محل إقامتك حسب شرح القائم بالتبليغ مركز شرطة الزوراء بالعدد ٣١٤ في ٢٠٢٤/١/٢٠ وإشعار المجلس المحلي لمنطقة دور الاساتذه تقرر تبليغك إعلانا بواسطة صحيفتين محليتين يوميتين بموعد المرافعة اعلاه وفي حالة عدم حضورك او من ينوب عنك قانونا سوف تجري المرافعة بحقك غيابيا وعلنا حسب الاصول ..
القاضي/ محمد عزيز طنيش
////////////////////
مجلس القضاء الاعلى
رئاسة محكمة استئناف القادسية
محكمة بداءة الديوانية
العدد/ ٣٥٢٦/ب/٢٠٢٣
التاريخ/ ٢٠٢٤/١/٢٨
الى المدعي عليها/ هيام محسن جواد
م/ تبليغ
اقام المدعي السيد وزير الداخلية اضافه لوظيفته الدعوى ٣٥٢٦/ب/٢٠٢٣ يطلب فيها الزامك عن حكم بتعويض عن قيمة المسدس والبالغ مليون وخمسمائة الف دينار ولمجهولية محل اقامتك حسب كتاب محكمة بداءة الشامية واشعار المجلس المحلي قررت المحكمة تبليغك نشرا في صحيفتين يوميتين محليتين بالحضور في موعد المرافعة المصادف ٢٠٢٤/٢/١٨ الساعة التاسعة صباحا وعند عدم حضورك او من ينوب عنك قانونا ستجرى المرافعة بحقك غيابيا وعلنا وحسب الاصول ..
القاضي/ ماهر صاحب شاكر
////////////////////
مجلس القضاء الاعلى
رئاسة محكمة استئناف القادسية
محكمة الاحوال الشخصية في الديوانية
العدد/ ٢٠٠/ش/٢٠٢٤
التاريخ/ ٢٠٢٤/١/٢٤
الى المدعى عليه/ مالك عبد النبي حسين
م/ اعلان
اقامت المدعية (سندس ضاحي عبد) الدعوى الشرعية المرقمة ٢٠٠/ش/٢٠٢٤ والتي تطلب فيها من المحكمة تاييد حضانتها لاولادها (امير وغدير اولاد مالك عبد النبي) وقد عينت المحكمة يوم ٢٠٢٣/٢/٥ موعدا للمرافعة ولمجهولية محل إقامتك تقرر تبليغك إعلانا بواسطة صحيفتين محليتين يوميتين بموعد المرافعة اعلاه وفي حالة عدم حضورك او من ينوب عنك قانونا سوف تجري المرافعة بحقك غيابيا
القاضي/ جهاد طعمة شناوة
////////////////////
وزارة العدل
مديرية التسجيل العقاري العامة
دائرة التسجيل العقاري في الشنافية
اعلان
طلب تسجيل عقار مجددا
بناء على طلب المقدم الى هذه الدائرة بتاريخ ٢٠٢٣/١٢/٣ لتسجيل تمام العقار تسلسل ٢٢٣ محلة السراي / باسم / مثنى محمد حسن مجددا باعتبار حائز له بصفة المالك للمدة القانونية ولغرض تثبيت الملكية المذكورة تمهيدا للتسجيل وفق احكام قانون لها التسجيل العقاري رقم (٤٣) لسنة ١٩٧١ قررنا اعلان هذا الطلب فعلى كل من يدعي بوجود علاقه او حقوق معينة على هذا العقار تقديم ما لديه من اثبات الى هذه الدائرة خلال مدة ثلاثين يوما اعتبارا من اليوم التالي لنشر هذا الاعلان وكذلك الحضور في موقع العقار في الساعة العاشرة صباحا من اليوم التالي لانتهاء مدة هذا الاعلان وذلك لاثبات حقوقه موقعيا في الكشف الذي سيجري في اليوم المذكور لهذا الغرض ..
عماد رحيم ديعون
ملاحظ دائرة التسجيل العقاري في الشنافية
////////////////////
وزارة العدل
مديرية التسجيل العقاري العامة
دائرة التسجيل العقاري في الشنافية
اعلان
طلب تسجيل عقار مجددا
بناء على طلب المقدم الى هذه الدائرة بتاريخ ٢٠٢٣/١٢/٢٤ لتسجيل تمام العقار تسلسل ٧٩٣ محلة الخسف / باسم احمد عبد جبير مجددا باعتبار حائز له بصفة المالك للمدة القانونية ولغرض تثبيت الملكية المذكورة تمهيدا للتسجيل وفق احكام قانون لها التسجيل العقاري رقم (٤٣) لسنة ١٩٧١ قررنا اعلان هذا الطلب فعلى كل من يدعي بوجود علاقه او حقوق معينة على هذا العقار تقديم ما لديه من اثبات الى هذه الدائرة خلال مدة ثلاثين يوما اعتبارا من اليوم التالي لنشر هذا الاعلان وكذلك الحضور في موقع العقار في الساعة العاشرة صباحا من اليوم التالي لانتهاء مدة هذا الاعلان وذلك لاثبات حقوقه موقعيا في الكشف الذي سيجري في اليوم المذكور لهذا الغرض ..
عماد رحيم ديعون
ملاحظ دائرة التسجيل العقاري في الشنافية
////////////////////
وزارة العدل
مديرية التسجيل العقاري العامة
دائرة التسجيل العقاري في الشنافية
اعلان
طلب تسجيل عقار مجددا
بناء على طلب المقدم الى هذه الدائرة بتاريخ ٢٠٢٣/١١/٢١ لتسجيل تمام العقار تسلسل ٥٩٣ محلة السراي / باسم رائد كامل كاظم مجددا باعتبار حائز له بصفة المالك للمدة القانونية ولغرض تثبيت الملكية المذكورة تمهيدا للتسجيل وفق احكام قانون لها التسجيل العقاري رقم (٤٣) لسنة ١٩٧١ قررنا اعلان هذا الطلب فعلى كل من يدعي بوجود علاقه او حقوق معينة على هذا العقار تقديم ما لديه من اثبات الى هذه الدائرة خلال مدة ثلاثين يوما اعتبارا من اليوم التالي لنشر هذا الاعلان وكذلك الحضور في موقع العقار في الساعة العاشرة صباحا من اليوم التالي لانتهاء مدة هذا الاعلان وذلك لاثبات حقوقه موقعيا في الكشف الذي سيجري في اليوم المذكور لهذا الغرض ..
عماد رحيم ديعون
ملاحظ دائرة التسجيل العقاري في الشنافية

ليتني كنت لي

ليت البكاء كفاف عيني
ليت كل ما لي
مالي ..
أو ليتني أملك زمام
أحوالي

فمنذ أخر نظرة ناطقة
جمعتنا على مفرق القلب
تجردت مني ..
وأصبحت خيالا
يستلف من الأيام
أقنعته
حتى
أثقلت الأيام حساباتي
وفرغ رصيد القروض
أستلف ابتسامة مصطنعة
جمالا ضجرا

أوقات مثقوبة
وأحلاما فضفاضة على
السهاد

أشعلت فتيل اليراع
لأنير دهاليز الوحدة
وبدأ النور يستلف
زيته من دمي

وقلت للقصيد سربنا
حيث السكينة
إلى حيث تعيش الحقيقة
هناك تنام القواقي
قريرة
سر بنا إلى حيث نيتم الدموع
ونشرد الأحزان
ونشرذم الانتظار
وهيا إلى سبيل
ينبع الروح
ويملأ أبياتي
نبيذا من لقاء الوهم

نثرت من باطني قليلا
فأينع البيدر معلقات
وهذي الروح
شحذت بالحقيقة

فتنهد الجسد الصعداء
حقا هو الوفاء
ليس على نقص
فأنسى
كما الخرقاء

والاكتمال منه ضاق ذرعا
ففاض صدقا
حتى راق

وداويتني من كأس دائي
حتى أخر جرعة
من بقاء

نرجس عمران
سورية

من يعرف إيلا....!

من يعرف
كيف تنام
وكيف تحملُ
بابتسامتها
سمار الخبز ؟
إيلا..
في آخر ضفيرة
قالت لي.
إن الحب جنون

وبعد. ..
اربعين كتاباً
عرفتُ..إنها لازالت
في الحلم...
إيلا..

يا تاء التانيث
التي لا أعراب لها
إلا قلبي..

ساقول إليكِ
إني ساشرق ومعي
كل الاعوام..
إيلا...

فلتقرض الجرذان
سجادتي الصوفية....

الشاعرة: زينب الكناني..

أنا حر ...!

أركض في مساحة شاسعة
في شكل مستطيل
أكاد أطير
فجأة أجدني أدور
ها أنا
أدور. .أدور
تسقط أضلاع المستطيل
وترتديني دائرة

ضحكات هستيرية
يتردد صداها في أراضي
المستحيل
أصيح في قطر الدائرة
أنا حر
حر ..حر ..
يخرج عليّ صوتٌ من كتاب
أعانقه كلّ ليلة
قبل أن أنام
كان (زوربا) يتقدم نحوي
ممتطيا الكلمات
كلا ..لست حرا
كل ما في الأمر أن الحبل المربوط
في عنقك
أطول قليلا من حبال الآخرين
أتحسس عنقي

يدي ..رجلي ..
روحي ..
ثمة أصفاد كثيرة تطوقني
كيف استطعت الركض
فالدوران؟
لقد حطمتها برغبة جامحة
ذات جنون
لكني مازلت أشعر أني أختنق
صوت يضج داخلي
يتردد صداه في بطون الذاكرة
ليست الحرية أن تكون بلا
أصفاد
بل الحرية أن تختار أصفادك
الأموات فقط لا أصفاد لهم
يتلاشى الضلع الرابع
للمستطيل

تتلاشى الدائرة
أتشكل في بناء هندسي ثلاثي
الأبعاد
أمتطي سلم الارقام
ثلاثة ..ستة ..تسعة ..
يعاودني الدوران

أهرب إلى ظلال الصفر
الصفر ..!!

كما الحياة لا ظلال له
أخرج من المتاهة صفر
الجبين

الأديبة: سامية البحري

(من يسأل)

أرنو إليه وقفلُ الباب ذا صدئٌ
والليل يغفو على صدري وأنفاسي

أمرُّ طيفا أنا والشّوقُ يأسرُني
وأفلتُ القيد من سجني ومتراسي
أعتّقُ الوجدَفي صمتٍ أدندنهُ
أطيرُ زيفا أمام الاهلِ والنّاس

مَن يسأل الورد عن أيّام محنته
أنا الغريب وكلّ النّاس جُلاسي

أُلملمُ الفجرَ في كفّي وأطلقهُ
أداورُ الصّبرَ من كأسٍ إلى
كاسي

انا الدّليلُ اذا ضاقت بهم سبلٌ
أنا الربيع وحشدُ الورد حُرّاسي

أُفهرسُ الليلَ كي أحظى
بصحبتهم
واوقدُ الشّمعَ إيذاناً بقدّاسي

إن مرّ ظلٌ على قلبي أباركه
أقول مرحى بعطر الورد والاسِ

أهيمُ شوقا بمَن هَلّت بوادره
فَيُمطرُ الكونُ إكليلا من الماسِ

الشاعرة / وداد الواسطي

مجلس القضاء الأعلى
رئاسة محكمة استئناف القادسية
محكمة الأموال الشخصية في الديوانية
العدد: ١٣٣/ش/٢٠٢٤
التاريخ : ٢٠٢٤/١/٢٥
إلى / المدعى عليه / رائد شريف عبد الحر
م / إعلان
أقامت المدعية غادة فخري عبد الحر الدعوى الشرعية المرقمة ١٣٣/ش/٢٠٢٤ والذي تطلب فيها من المحكمة الحكم بالتفريق القضائي وقد عينت المحكمة يوم ٢٠٢٤/٢/٤ موعدا. للمرافعة ولمجهولية محل أقامتك حسب شرح القائم بالتبليغ في مركز شرطة الصادق بالعدد ٢٤٤ في ٢٠٢٤/١/٩ وأشعار المجلس المحلي لمنطقة الصادق تقرر تبليغك أعلانًا بواسطة صحيفتين محليتين يوميتين بموعد المرافعة أعلاه وفي حالة عدم حضورك أو من ينوب عنك قانونا سوف تجري المرافعة بحقكم غيابيا وعلنا وحسب الأصول.
القاضي
مهدي كريم عباس

مجلس القضاء الاعلى
رئاسة محكمة استئناف نينوى
محكمة الاحوال الشخصية في الشورة
العدد/ ٥٤/ش/٢٠٢٤
التاريخ/ ٢٠٢٤/١/٢٨
تبليغ عن طريق الصحف المحلية
المدعية / ايمان الياس خضير
المدعى عليه/ احمد محمد صالح
م/ تبليغ
اقامت المدعية (ايمان الياس خضير) الدعوى الشرعية المرقمة ٥٤/ش/٢٠٢٤ والتي تطلب التفريق للضرر وفق المادة ٤٠ من قانون الاحوال الشخصية المعدل ولثبوت مجهولية محل اقامتك حسب ماجاء بشرح المبلغ القضائي المؤرخ في ٢٠٢٤/١/٢١ الوارد على ورقة التبليغ المعادة الى هذه المحكمة والذي يتضمن ان المدعى عليه (احمد محمد صالح) لايسكن حاليا (ناحية الشورة / حي السلام) لأنه ارتحل الى جهة مجهولة كونه ينتمي الى عصابات داعش الارهابية حسب اشعار المختار (ناحية الشورة/ حي السلام) عليه قررت هذه المحكمة تبليغك بصحيفتين يوميتين لحضور موعد المرافعة ٢٠٢٤/٢/٥ امام محكمة الاحوال الشخصية في الشورة وفي حالة عدم حضوركم او عدم ارسال وكيل ينوب عنكم ستجري المحكمة المرافعة بحقك غيابيا وفق الاصول ..
القاضي/ زيد حازم عثمان
////////////////////
مجلس القضاء الاعلى
رئاسة محكمة استئناف نينوى
محكمة الاحوال الشخصية في الشورة
العدد/ ٥٣/ش/٢٠٢٤
التاريخ/ ٢٠٢٤/١/٢٨
تبليغ عن طريق الصحف المحلية
المدعية / فضيله فتحي اسعد
المدعى عليه/ نوري صالح اسعد
م/ تبليغ
اقامت المدعية (فضيله فتحي اسعد) الدعوى الشرعية المرقمة ٥٣/ش/٢٠٢٤ والتي تطلب تاييد حضانة الطفل(عبد الرحمن) من المدعى عليه (نوري صالح اسعد) ولثبوت مجهولية محل اقامتك حسب ماجاء بشرح المبلغ القضائي المؤرخ في ٢٠٢٤/١/٢١ الوارد على ورقة التبليغ المعادة الى هذه المحكمة والذي يتضمن ان المدعى عليه (نوري صالح اسعد) لايسكن حاليا (ناحية الشورة / قرية بيجوانية عليا) لأنه ارتحل الى جهة مجهولة كونه ينتمي الى عصابات داعش الارهابية حسب اشعار المختار (ناحية الشورة/ قرية بيجوانية عليا) عليه قررت هذه المحكمة تبليغك بصحيفتين يوميتين لحضور موعد المرافعة ٢٠٢٤/٢/٥ امام محكمة الاحوال الشخصية في الشورة وفي حالة عدم حضوركم او عدم ارسال وكيل ينوب عنكم ستجري المحكمة المرافعة بحقك غيابيا وفق الاصول ..
القاضي/ زيد حازم عثمان

وزارة العدل
مديرية التسجيل العقاري العامة
دائرة التسجيل العقاري في الشنافية
اعلان
طلب تسجيل عقار مجددا
بناء على طلب المقدم الى هذه الدائرة بتاريخ ٢٠٢٣/١٢/١١ لتسجيل تمام العقار تسلسل ٥٣٩ محلة الخسف / باسم امل اخليوي حمزة مجددا باعتبار حائز له بصفة المالك للمدة القانونية ولغرض تثبيت الملكية المذكورة تمهيدا للتسجيل وفق احكام قانون لها التسجيل العقاري رقم (٤٣) لسنة ١٩٧١ قررنا اعلان هذا الطلب فعلى كل من يدعي بوجود علاقه او حقوق معينة على هذا العقار تقديم ما لديه من اثبات الى هذه الدائرة خلال مدة ثلاثين يوما اعتبارا من اليوم التالي لنشر هذا الاعلان وكذلك الحضور في موقع العقار في الساعة العاشرة صباحا من اليوم التالي لانتهاء مدة هذا الاعلان وذلك لاثبات حقوقه موقعيا في الكشف الذي سيجري في اليوم المذكور لهذا الغرض ..
عماد رحيم ديعون
ملاحظ دائرة التسجيل العقاري في الشنافية
////////////////////
مجلس القضاء الاعلى
رئاسة محكمة استئناف القادسية
محكمة بداءة الحمزة
لجنة تثبيت الملكية في الحمزة
العدد/ ٢/مجدد/٢٠٢٤
التاريخ/ ٢٠٢٤/١/٢٥
اعلان
بناءاً على صدور قرار لجنة تثبيت الملكية في الحمزة بالعدد في (٢/مجدد/٢٠٢٤) في ٢٠٢٤/١/٢٥ والمتضمن تسجيل عائدية العقار المرقم (١١٣٨/ الحمزة/ الصوب الكبير) باسم طالب التسجيل المجدد (حيدر هاشم منصور) عليه واستنادا لإحكام المادة (٤٩) من قانون التسجيل العقاري المرقم ٤٣ لسنة ١٩٧١ المعدل قرر إعلان هذا القرار في صحيفتين محليتين وعلى من لديه اعتراض التقدم بالطعن لدى رئاسة محكمة استئناف القادسية بصفتها التمييزية خلال مدة ثلاثون يوما اعتبارا من اليوم التالي لنشر هذا الإعلان ..
القاضي/ عادل صاحب البديري
////////////////////
مجلس القضاء الاعلى
رئاسة محكمة استئناف ديالى
محكمة الاحوال الشخصية في جلولاء
العدد/ ٢٣/ش/٢٠٢٤
التاريخ/ ٢٠٢٤/١/٢١
اعلان

الى المدعي عليه/ خالد حسين احمد
اقامت المدعية (ايمان طه خلف) امام هذه المحكمة الدعوى الشرعية المرقمة ٢٣/ش/٢٠٢٤ ضدك والتي تطلب فيها دعوتك للمرافعة والحكم تاييد حضانة وتحميلك الرسوم والمصاريف القضائية ولمجهولية محل اقامتك واستنادا لأحكام المادة ٢١/١ من قانون المرافعات المدنية رقم (٨٣) لسنة ١٩٦٩ المعدل تقرر تبليغك بصحيفتين يوميتين محليتين بموعد المرافعة في الساعة التاسعة من صباح يوم ٢٠٢٤/٢/٤ وفي حالة عدم حضورك اوعدم حضور من ينوب عنك قانونا بالموعد المقرر اعلاه سوف تجري المرافعة بحقك غيابيا وحسب الاصول ..
القاضي/ زينب شيرة كريم

« إيَّاكَ أدعو » :

إيَّاكَ أدعو ،،
ومن يُجيبُ سواكَ ،،،
يا رَبَّ قلبٍ ،،
ما لهُ إلَّاكَ ،،،،
جُد يا إلهي ،،
بالأمانِ وبالمنى ،،،
واقبلْ توسلَهُ ،،
بطيبِ رضاكَ ،،،،
إن خانني ضعفي ،،
وذلُ جنايتي ،،،
فجميلُ عفوكَ ،،
أرتجيهِ لذاكَ ،،،،

الشاعر:» محمد بدر «

« تنفيذ إعدام »

قلبي لجّمتُه ...
بمقصلة اللاّعدالة ...
أعدمتُه
حتّى لا يتمرّد ...
حتّى لا يُفنّد ...
زمن العُبوديّة و التّسيُّد
لا حنان ، لا أمان ...
الكلُّ سعى طغيانا
...
أذاقنا سُموما و
أحزانا ...
و الوجدان أشواكا
توسّدَ
فلا الزّمانُ زمانُنا ...
و لا المكانُ مكانُنا
القُلوبُ مسجونة ...
و الأرواحُ مرهونة
أشكالُ تعذيب تختالُ
بمَكر الحكر تحتالُ
ساد المُحالُ
أرجوكُم لا تنعون قلبي
...

حرام
قولوها / وداعا ...
و السّلام
ما دام الظُّلمُ مُباحُ
دعوه يرتاحُ
تخمد نيرانه ...
ينامُ
عيبُه .. ذنبُه ...
أن جاء في غير أوانه ...
بقواعد تشبّثَ ...
و تقيَّدَ
عاندَ و بإصرار عزم ...
واصل مشواره ...
أكّدَ
و اليوم رفع ...
راية استسلامه ...
و أنشدَ /
« قد تبدّدَ ممّا تكبّدَ »
فحقُّ فيه ...
حُكمُ الإعدام
الشاعرة // عزيزة
مكرود

كُلّي يموتُ.....!

أهالَكَ الخَطبُ أم أُبكِمتَ يا قلمي
أم باتَ نبضُكَ كالمحموم من سقم!!؟
مُروّعٌ أنتَ في أخدودِ مَن خذَلوا
وسَاهِمٌ أنتَ في سَوءاتِ ذي الأمم
في عُمق عُمقيَ لا أفكارَ أرصدُها
ولاالخَيالُصَعودٌذروةالقمم
كلّي يموتُ وبعضُ الرّوح أحبسُها
كي لاتفيضَ بما في القلَبِ من ألم
لم تعتدِ العينُ أشلاءً لكثرَتها
ولا الفؤادُ تخطّى ساحةَ الوَجم
حرفٌ يغصُّ بآلام فتحرقُه
ويذهبُ الحنقُ بالقرطَاسِ والقلم
نامَت ضمائرُ إخوانٍ بلا وَجلٍ
وسيفُ غدرٍ عموم العُربِ لم ينَم
طوفانَ غزّةَ قد أشعَلتَ بي حِممَا
بل اخترقتَ جدارا ذابَ في الحمم
تسلّقَت نحو باب النّصرِ أعيُنُنا
وحُلمنا لم يزَل في غيهبِ الظّلم

الشاعرة: سميرة المرادني

مجلس القضاء الأعلى
رئاسة محكمة استئناف بغداد / الكرخ
محكمة الأحوال الشخصية في ذات السلاسل
العدد : ١٧٠ / بحث / ٢٠٢٤
التاريخ : ٢٨ / ١ / ٢٠٢٤
اعلان
الى المدعي عليه : يمنه محمد هواري
اقامت المدعية (جمعه علي داخل) البحث المرقم (أعلاه) تطالب فيها (تصديق طلاق) ولمجهولية محل اقامتك وحسب شرح القائم بالبليغ قرر تبليغك اعلانا في صحيفتين محليتين يوميتين للحضور امام هذه المحكمة في يوم (٨ / ٢ / ٢٠٢٤) وفي حال عدم حضورك او من ينوب عنك قانونا سوف يجري البحث بحقك غيابيا وعلنا وفق القانون .
القاضي
محمد هاتو جوني
////////////////
مجلس القضاء الأعلى
رئاسة محكمة استئناف ديالى
محكمة الأحوال الشخصية في بني سعد
العدد : ٣٥
التاريخ : ٢٠٢٤/١/٢٥
اعلان
إلى/ المدعو (خلف سلمان محمود)
قدم أبنتك المدعوة ((سمية خلف سلمان)) طلباً الى هذه المحكمة تطلب فيها إصدار حجة وفاة لك و لمجهولية محل إقامتك وللبينة الشخصية المستمعة من قبل هذه . المحكمة عليه تقرر تبليغك بواسطة صحيفتين محليتين رسميتين يوميتين . للحضور أمام هذه المحكمة خلال عشرة أيام من تاريخ النشر وعند عدم حضورك أو ارسال من ينوب عنك قانوناً أو اعتراضك خلال المدة المذكورة أعلاه سوف يتم إصدار حجة الوفاة بحقك . وفق القانون والأصول .
القاضي
ياسر لطيف كاظم
////////////////
مجلس القضاء الأعلى
رئاسة محكمة استئناف ديالى
محكمة الأحوال الشخصية في بني سعد
العدد : ٢ / ش / ٢٠٢٤
التاريخ : ٢٠٢٤/١/٢٥
اعلان
الى/ المدعي عليه / صباح جاسم حمادي
سبق وأن أقامت المدعية ((شيماء نعمة عباس)) الدعوى الشرعية المرقمة (٢/ش/٢٠٢٤) في هذه المحكمة والتي تطلب فيها التفريق منك للهجر ولقد تم تعيين موعد للمرافعة المصادف يوم ٤/٣/ ٢٠٢٤ ولمجهولية محل إقامتك حسب ما ورد بكتاب مركز شرطة (بني سعد) بالعدد (٧٥٢) في ٢٠/١/ ٢٠٢٤وأشعار المختار بذلك . عليه تقرر تبليغك بواسطة صحيفتي يوميتين محليتين . بموعد المرافعة أعلاه وفي حالة عدم حضورك أو ارسال من ينوب عنك قانوناً الى هذه المحكمة . وبعكسه سوف تجري بحقك المرافعة غيابا و علنا وفق القانون والأصول .
القاضي
كاظم هادي الشمري

محكمة بداءة البياع
العدد / ٢٤٠٩ / ب/ ٢٠٢٣
تقرر الاعلان عن بيع العقار المرقم المزال شيوعه المرقم ٣/٤٩٧٤٩ مقاطعة ١ الخر الواقع في حي السيديه محلة ٨٢٧ زقاق ١ دار ١٤ والمزال شيوعه بيعا في الدعوى المرقمة اعلاه وستجري المزايدة في الساعة الثانية عشر ظهرا في اليوم الثلاثين من اليوم التالي للنشر في بناية المحكمة وعلى الراغب في الشراء مراجعة هذه المحكمة مستصحبا معه التامينات القانونية ١٠% من القيمة المقدرة ومقدارها (٩٧٥,٠٠٠,٠٠٠) تسعمئة وخمسة وسبعون مليون دينار عراقي وبصك مصدق لامر المحكمة (مصرف حكومي) ان لم يكن شريكا في العقار موضوع الدعوى
القاضي الاول/ عقيل طارق محمد
الاوصاف/ العقار عباره عن دار سكن واقع في منطقة مكتمله الخدمات ويتالف من طابقين الارضي يحتوي على صاله ومطبخ وحولي ومرافق وحمام منفصلين وغرفتين نوم وسلم يؤدي الى الطابق العلوي ويحتوي على غرفتي نوم وحمام ومرافق مشترك وان العقار مشغول من قبل خلود راضي عبد وابنها ايمن احمد ظاهر ونورس ونبراس بنات احمد ظاهر السقوف كونكريت مسلح درجة العمران جيده مساحة العقار ٣٠٠ م٢ شاغل العقار / خلود راضي عبد واولادها ايمن ونورس ونبراس اولاد احمد ظاهر
***
اعـــلان
الى الشريك / ثناء حامد احمد - اقتضى حضورك الى صندوق الاسكان العراقي الكائن قرب مجمع النهضه وذلك لتثبيت اقرارك بالموافقة على قيام الشريك/ توفيق هادي علي بالبناء على حصته المشاعة في القطعة المرقمة ٣٧٣/ ١٠ مقاطعة ١٨ الحرداوي الشمالي لغرض تسليفه قرض الاسكان وخلال مدة اقصاها خمسة عشر يوم داخل العراق وشهر خارج العراق من تاريخ نشر الاعلان وبعكسه سوف يسقط حقك في الاعتراض مستقبلاً
***
***
فقدان صورة قيد
فقدت مني صورة قيد العقار المرقم ١/٦٥٤ مقاطعة ١٥ الرضوانية والصادر من عقاري المحموديه باسم/ محمود جبار حمادي فمن يعثر عليه تسليمه لمصدره
***
فقدان صورة قيد
فقدت مني صورة قيد العقار المرقم ١/٢٨٦ مقاطعة ٣٦ ابو شمع والصادره من عقاري المحموديه باسم/ عباس معن علي فمن يعثر عليه تسليمه لمصدره

مجلس القضاء الأعلى
رئاسة محكمة استئناف ديالى
محكمة الأحوال الشخصية في بني سعد
العدد : ١٣٥٩ / ش / ٢٠٢٣
التاريخ :٢٠٢٤/١/٢٤
اعلان
إلى/ المدعي عليه / بنيان حمد سلمان
سبق وأن أقامت المدعية ((مجهولة راشد خليف)) الدعوى الشرعية المرقمة (١٣٥٩/ ش/ ٢٠٢٣) في هذه المحكمة والتي تطلب فيها التفريق منك للهجر ولقد تم تعيين موعد للمرافعة المصادف يوم ٢٨/٣/ ٢٠٢٤ولمجهولية محل إقامتك حسب ما ورد بكتاب مركز شرطة (سويد) بالعدد (٨٧٠٥) في ٣١/١٢/ ٢٠٢٣وأشعار المختار بذلك . عليه تقرر تبليغك بواسطة صحيفتين يوميتين محليتين . بموعد المرافعة أعلاه لغرض حضورك أو ارسال من ينوب عنك قانوناً الى هذه المحكمة . وبعكسه سوف تجري بحقك المرافعة غياباً و علناً وفق القانون والأصول .
القاضي
كاظم هادي الشمري
////////////////
فقدان هوية
فقدت مني الهوية الصادرة من كلية النور الجامعة باسم الطالب(يزن باسل ابراهيم)قسم القانون المرحلة الثالثة فعلى من يعثر عليها تسليمها الى جهة الاصدار

وزارة النفط
شركة توزيع المنتجات النفطية / فرع كركوك
OPDC
((اعادة اعلان))
العدد: 1
التاريخ : 25/ 1 / 2024
المناقصة: (1) لسنة 2023 نقل منتسبي فرع كركوك والمواقع التابعة لها وشعبة تفتيش فرع كركوك

الى / الشركات ومكاتب النقل المتخصصة
يسر [شركة توزيع المنتجات النفطية / فرع كركوك - صاحب العمل] دعوة مقدمي العطاءات المؤهلين وذوي الخبرة لتقديم عطاءاتهم للعمل الخاص (مناقصة نقل منتسبي فرع كركوك والمواقع التابعة لها وشعبة تفتيش كركوك)
1- تتوفر لدى شركة توزيع المنتجات النفطية/ فرع كركوك – صاحب العمل التخصيصات المالية ضمن (ح/3341) نقل عاملين ضمن خطة عام 2023 وينوي استخدام جزء منها لتنفيذ الخدمات (مناقصة رقم 1 لسنة 2023) وبكلفة التخمينية تبلغ (468,240,000) اربعمائة وثمانية وستون مليون ومئتان واربعون الف دينار
2- بامكان مقدمي العطاءات المؤهلين والراغبين في شراء وثائق العطاء بعد تقديم طلب تحريري الى شركة توزيع المنتجات النفطية / فرع كركوك – قسم الحسابات وبعد دفع قيمة البيع للوثائق غير المستردة البالغة (150,000) مائة وخمسون الف دينار عراقي.
3- بإمكان مقدمي العطاءات المؤهلين والراغبين في الحصول على معلومات إضافية مراجعة شركة توزيع المنتجات النفطية /فرع كركوك من الساعة الثامنة صباحاً الى الساعة الواحدة بعد الظهر، الموقع الالكتروني للشركة opdc_kirkuk@yahoo.com
4- تسلم العطاءات الى العنوان التالي [لجنة فتح العطاءات / شركة توزيع المنتجات النفطية / فرع كركوك / لجنة فتح وتحليل العطاءات/ شارع المطار مقابل كراج بغداد] في الموعد المحدد [قبل الساعة الثانية عشر ظهرا من تاريخ غلق المناقصة وسوف ترفض العطاءات المتأخرة وسيتم فتح العطاءات بحضور مقدمي العطاءات او ممثليهم في يوم المصادف 15 / 2/ 2024 ويكون الموعد المحدد اعلاه اخر موعد لتسليم العطاءات . اذا صادف يوم غلق العطاء وفتحه عطلة رسمية يكون اليوم الذي يليه هو تاريخ الغلق والفتح.
5- يجب ان يتضمن العطاء ضمان للعطاء بنسبة (1 %) وبمبلغ (4,683,000) اربعة ملايين و ستمائة وثلاثة وثمانون الف دينار عراقي نافذة لسنة التعاقد على شكل خطاب ضمان نافذ لمدة لا تقل عن سنة واحدة أو صك مصدق من مصرف معتمد او سفتجة مع ضرورة مراجعة شركة توزيع المنتجات النفطية / فرع كركوك – قسم الحسابات لغرض التعرف على اسماء المصارف المعتمدة والمجازة والرصينة لدى البنك المركزي العراقي.
ملاحظة :-
أ- يلتزم مقدموا العطاءات بملء القسم الثالث من الوثيقة القياسية وبخلافه يتم استبعاد عطائه.
ب- يلتزم مقدم العطاء بما تتطلبه الوثيقة القياسية بكافة اقسامها بعد ختمها بالختم الحي.
ت- مدة نفاذية العطاء (120) يوم من الموعد النهائي لتقديم العطاء.
ث- يستبعد العطاء المقدم من قبل المناقص الذي لديه ثلاث عقود او اكثر مازالت قيد التنفيذ والمبرمة مع شركة توزيع المنتجات النفطية.
ج- يقوم مقدم العطاء بوضع النسخة الأصلية (في غلاف منفصل) ويتم تأشيره بعبارة (نسخة اصلية) ووضع كل نسخة من النسخ الاضافية طبق الاصل عدد (2) نسختان في غلافين منفصلين يتم تأشير كل مغلف بعبارة (نسخة اضافية) وتوضع هذه المغلفات [الاصلية والاضافية] في مغلف واحد.
ح- يلتزم مقدم العطاء بتقديم اوراق العطاء مثقوبة ضمن فلات فايل او بوكس فايل (اضبارة) دون كبسها.

عمر حمه صالح
مدير فرع كركوك

فقدان
فقدت اجازة فرن الصادرة من الشركة العامه لتصنيع الحبوب / تاريخ الاصدار ٢٠٢٣ الصادر من الانبار/رمادي/ ناحية الكرمة رقم دفتر النفوس٧٦١٠٩٦ الاسم التجاري مخبز الديرة رقم الاجازة ٣٥٨ باسم/فياض بحر فياض فعلى من يعثر عليها تسليمها لجهة الاصدار

رئاسة محكمة إستئناف البصرة
محكمة جنايات البصرة/الهيئة الثانية
العـــدد : ٨٩٣/ج هـ٢/٢٠٢٣
التاريخ : ٢٠٢٣/١٢/٢١

تشكلت محكمة جنايات البصرة الهيئة الثانية بتاريخ ٢٠٢٣/١٢/٢١ برئاسة القاضي السيد محسن جميل جريح وعضوية القاضيين السيدين فلاح حسن منور و فيصل سلمان عطار المأذونين بالقضاء بإسم الشعب وأصدرت قرارها الآتي :-
١- حكمت المحكمة على المجرم (تحرير حسن خضير نور) غيابياً بالسجن لمدة عشر سنوات عن التهمة الأولى إستناداً لأحكام المادة ٢٨٩ بدلالة المادة ٢٨٧/هـ من قانون العقوبات وبدلالة مواد الاشتراك ٤٧و٤٨و٤٩ منه لقيامه بالاشتراك مع متهم مفرقة قضيته بإصطناع قرار منسوب صدوره الى قاضي محكمة تحقيق شط العرب بغية تسليم عجلة مضبوطة كمبرز جرمي في أوراق تحقيقية .
٢- حكمت المحكمة على المجرم (تحرير حسن خضير نور) غيابياً بالسجن لمدة خمس سنوات عن التهمة الثانية إستناداً لأحكام المادة ٢٩٨ وبدلالة مواد الاشتراك ٤٧و٤٨و٤٩ منه لقيامه بالاشتراك مع متهم مفرقة قضيته بإستعمال حكم مصطنع مزور منسوب صدوره الى قاضي محكمة تحقيق شط العرب مع علمه بتزويره .
٣- تنفيذ بحق المحكوم العقوبة الواردة بالفقرة (١) أعلاه لأحكام المادة (١٤١) من قانون العقوبات .
٤- إصدار امر قبض وتحري بحق المحكوم (تحرير حسن خضير نور) إستناداً لأحكام المادة ٢٨٩/٢٩٨ من قانون العقوبات وبدلالة مواد الاشتراك ٤٧و٤٨و٤٩ منه .
٥- تقدير اجور اتعاب محاماة للمحامي المنتدب (سامي حسان جباره) مبلغاً قدره ثلاثون الف دينار تدفع له من خزينة الدولة .
٦- الاحتفاظ لمجلس القضاء الأعلى والمشتكين المطالبة بالتعويض امام المحاكم المدنية وبعد اكتساب القرار الدرجة القطعية .
٧- تأييد الحجز الاحتياطي على الأموال المنقولة وغير المنقولة للمحكوم أعلاه .
٨- نشر الحكم الغيابي في صحيفتين محليتين يوميتين .
٩- وصدر القرار غيابياً بالاتفاق قابلاً للإعتراض والتمييز استناداًلأحكام المادة ١٨٢/أ من قانون اصول المحاكمات الجزائية ، وافهم علناً في ٧/جمادي الاخر/١٤٤٥ الموافق ٢٠٢٣/١٢/٢١.

القاضي فيصل سلمان عطار عضواً | القاضي فلاح حسن منور عضواً | القاضي محسن جميل جريح رئيس المحكمة

مجلس القضاء الاعلى
رئاسة محكمة استئناف نينوى
محكمة الاحوال الشخصية في الموصل
العدد / ٨٧٤٥ /ش/٢٠٢٣
اعلان تبليغ قرار حكم غيابي
المدعية/(امل عبد الصمد سعدالله)
الى المدعى عليه(اركان عبدالمنعم سعدالله) عنوانه السكن السابق موصل حي القدس و مجهول محل الاقامة حاليا كونه داعشي .
اصدرت محكمة الاحوال الشخصية في الموصل قرارها الغيابي في الدعوى المرقمة اعلاه بتاريخ ٢٠٢٣/٨/١٠ وبالطلب حكمت المحكمة تاييد حضانة المدعية (امل عبدالصمد سعدالله)لاولادها كل من منار تولد ٢٠١١/٥/١١ و ديانا تولد ٢٠٠٨/١٠/١٩ لغرض مراجعة الدوائرالرسمية وشبه الرسمية ولايحق لها السفر بالمحضونين خارج القطر الا بموافقة ولي امرهم . رد دعوى المدعية (امل عبد الصمد سعدالله)فيما يتعلق بتاييد حضانة هبه لتجاوزها سن الحضانة .ولثبوت مجهولية محل اقامتك حسب اشعار القائم بالتبليغ ومختار المنطقه تقرر تبليغك بصحيفتين يوميتين محليتين بالقرار المذكور أعلاه ولك حق الطعن ضمن المدة القانونية وحسب الاصول .قررت تصحيح الخطأ المادي في تاريخ تولد الطفلة مريم وجعله ٢٠٠٧/١/٢٣ بدلا من ٢٠٠٨/١٠/١٩.
القاضي / حسام الدين احمد علي

مجلس القضاء الاعلى
رئاسة محكمة استئناف نينوى
محكمة الاحوال الشخصية في حمام العليل
العدد / ١٤١٩ /ش/٢٠٢٣
اعلان تبليغ قرار حكم غيابي
المدعية/(شيماء عبدالله صالح)
الى المدعى عليه/(يوسف علي يوسف) عنوانه السكن السابق حمام العليل - و مجهول محل الاقامة حاليا .
اصدرت محكمة الاحوال الشخصية في حمام العليل قرارها الغيابي في الدعوى المرقمة اعلاه بتاريخ ٢٠٢٣/١٠/٢٢ والمتضمن الحكم . بتأييد حضانة المدعية (شيماء عبدالله صالح)لابنتها القاصرة مريم يوسف علي. ولثبوت مجهولية محل اقامتك حسب اشعار القائم بالتبليغ ومختار المنطقه تقرر تبليغك بصحيفتين يوميتين محليتين بالقرار المذكور أعلاه ولك حق الطعن ضمن المدة القانونية وحسب الاصول
القاضي
عبد العزيز عطاالله محمد

مجلس القضاء الاعلى
رئاسة محكمة استئناف نينوى
محكمة الاحوال الشخصيةفي حمام العليل
العدد:٤٦/ش/٢٠٢٤
التاريخ٢٨/١/٢٠٢٤
اعلان تبليغ بالحضور
المدعية/حمده محمود احمد
المدعى عليه/يونس حازم مرعي
اشارة الى الدعوى الشرعية المرقمة ٤٦/ش/٢٠٢٤ والمقامة من قبل المدعية والتي موضوعها طلب تأييد الحضانة ولمجهولية محل اقامتك حسب كتاب مركز شرطة حمام العليل بالعدد ١٧/١٨٦في ١٧/١/٢٠٢٤ واشعار المختار علي عبدالله مجبل عليه قررت هذه المحكمة تبليغك عن طريق النشر بجريدتين محليتين بالحضور الى ديوان هذه المحكمة في موعد المرافعة المصادف١١/٢/٢٠٢٤ وعند عدم حضورك سوف تجري المرافعة بحقك وفق القانون
القاضي
عبد العزيز عطا الله محمد

مجلس القضاء الاعلى
رئاسة محكمة استئناف نينوى
محكمة الاحوال الشخصية في الموصل
العدد / ١٩٥١٩ /ش/٢٠٢٣
اعلان تبليغ قرار حكم غيابي
المدعية/ (زهور محمود خضر)
الى المدعى عليه/(ماهر خليل ابراهيم) عنوانه السكن مجهول محل الاقامة حاليا .
اصدرت محكمة الاحوال الشخصية في الموصل قرارها الغيابي في الدعوى المرقمة اعلاه بتاريخ ٢٠٢٣/١٢/١٤ والمتضمن الحكم بالتفريق القضائي بين المدعية (زهور محمود خضر) و المدعى عليه (ماهر خليل ابراهيم) واعتبار هذا التفريق طلاقا رجعيا واقعا للمرة الأولى بعد الدخول اعتبارا من تاريخ الحكم بحيث يحق فيه للمدعى عليه مراجعة زوجته المدعية خلال فترة العدة قولا اوفعلا برضاها او بدون رضاها ودون الحاجة الى عقد او مهر في حال عودته نادما وتسليم نفسه خلال فترة العدة وعلى المدعية التزام العدة الشرعية بالغة ثلاثة قروء اعتبارا من تاريخ الطلاق وعدم الزواج من رجل اخر الا بعد انتهاء العدة واكتساب القرار الدرجة القطعية . ولثبوت مجهولية محل اقامتك حسب اشعار القائم بالتبليغ ومختار المنطقه تقرر تبليغك بصحيفتين يوميتين محليتين بالقرار المذكور أعلاه ولك حق الطعن ضمن المدة القانونية وحسب الاصول
القاضي
عدنان محمد علي الجلبي

رئاسة محكمة إستئناف البصرة
محكمة جنايات البصرة/الهيئة الثانية
العـــدد : ٨٩٦/ج هـ٢/٢٠٢٣
التاريخ : ٢٠٢٣/١٢/٢٤

تشكلت محكمة جنايات البصرة الهيئة الثانية بتاريخ ٢٠٢٣/١٢/٢٤ برئاسة القاضي السيد محسن جميل جريح وعضوية القاضيين السيدين فلاح حسن منور و فيصل سلمان عطار المأذونين بالقضاء بإسم الشعب وأصدرت قرارها الآتي :-
١- حكمت المحكمة على المجرم (ثائر هلوم عليوي) غيابياً بالسجن المؤبد وبغرامة قدرها خمسة عشر مليون دينار إستناداً لأحكام المادة ٦/أولاً وثانياً من قانون مكافحة الاتجار بالبشر رقم ٢٨ لسنة ٢٠١٢ وبدلالة مواد الاشتراك ٤٧و٤٨و٤٩ من قانون العقوبات لقيامه عام ٢٠١٥ بالاشتراك مع متهمين متفرقة قضاياهم بشراء المجنى عليها سكينة عبدالنبي تاغي من قبل والدها المجرم عبدالنبي تاغي بمبلغ ثلاثة وعشرون مليون لغرض استخدامها في التسول مستغلين صغر سنها .
٢- إصدار امر قبض وتحري بحق المحكوم (ثائر هلوم عليوي) إستناداً لأحكام المادة ٦/أولاً وثانياً من قانون مكافحة الاتجار بالبشر وبدلالة مواد الاشتراك ٤٧و٤٨و٤٩ من قانون العقوبات .
٣- تقدير اجور اتعاب محاماة للمحامي المنتدب (سامي حسان جباره) مبلغاً قدره ثلاثون الف دينار تدفع له من خزينة الدولة .
٤- الاحتفاظ للمجنى عليها سكينة عبدالنبي بحق المطالبة بالتعويض امام المحاكم المدنية وبعد اكتساب القرار الدرجة القطعية .
٥- تأييد الحجز الاحتياطي على الأموال المنقولة وغير المنقولة للمحكوم أعلاه .
٦- نشر الحكم الغيابي في صحيفتين محليتين يوميتين .
• وصدر القرار غيابياً بالاتفاق قابلاً للإعتراض والتمييز استناداًلأحكام المادة ١٨٢/أ من قانون اصول المحاكمات الجزائية ، وافهم علناً في ٢٠٢٣/١٢/٢٤.

القاضي فيصل سلمان عطار عضواً | القاضي فلاح حسن منور عضواً | القاضي محسن جميل جريح رئيس المحكمة

رئاسة محكمة إستئناف البصرة
محكمة جنايات البصرة/الهيئة الثانية
العـــدد : ٣٤٩/ج هـ٢/٢٠٢٢
التاريخ : ٢٠٢٣/١٢/٢٦

تشكلت محكمة جنايات البصرة الهيئة الثانية بتاريخ ٢٠٢٣/١٢/٢٦ برئاسة القاضي السيد محسن جميل جريح وعضوية القاضيين السيدين فلاح حسن منور و فيصل سلمان عطار المأذونين بالقضاء بإسم الشعب وأصدرت قرارها الآتي :-
إتباعاً لقرار محكمة التمييز الاتحادية المرقم ١١٨٩٣/الهيئة الجزائية/٢٠٢٢ في ٢٠٢٢/٧/١٨ .
١- حكمت المحكمة على المدان (قاسم عبدالله بوهان دغيبش الشمخي) غيابياً بالسجن المؤقت لمدة عشر سنوات إستناداً لأحكام المادة ٤٠٥ من قانون العقوبات رقم ١١١ لسنة ١٩٦٩ المعدل وبدلالة مواد الاشتراك ٤٧و٤٨و٤٩ منه والمتضمنة قيامه بالاشتراك مع ولده الحدث المفرقة قضيته حسين قاسم عبدالله بتاريخ ٢٠٢١/٣/٦ بقتل ابنته المجنى عليها سجى قاسم عبدالله غسلاً للعار بعد استدراجها الى منطقة الشعيبة ومن ثم طعنها بالسكين التي بحوزته عدة طعنات أدت الى وفاتها وبعد ضبطها في داره الواقعة في قضاء الدير وفي المكان المخصص للمولدة وهي عارية تمارس الجنس مع الشخص الذي تمكن من الهرب .
٢- إصدار امر قبض وتحري بحق المحكوم (قاسم عبدالله بوهان) إستناداً لأحكام المادة ٤٠٥ من قانون العقوبات رقم ١١١ لسنة ١٩٦٩ المعدل وبدلالة مواد الاشتراك ٤٧و٤٨و٤٩ من قانون العقوبات .
٣- تقدير اجور اتعاب محاماة للمحامي المنتدب (سامي حسان جباره) مبلغاً قدره ثلاثون الف دينار تدفع له من خزينة الدولة .
٤- لم تحكم المحكمة للمدعي بالحق الشخصي بالتعويض لتنازله عن الشكوى والتعويض .
٥- تأييد الحجز الاحتياطي على الأموال المنقولة وغير المنقولة للمحكوم أعلاه .
٦- نشر الحكم الغيابي في صحيفتين محليتين يوميتين .
٧- وصدر القرار غيابياً بالاتفاق قابلاً للإعتراض والتمييز استناداًلأحكام المادة ١٨٢/أ من قانون اصول المحاكمات الجزائية ، وافهم علناً في ٢٠٢٣/١٢/٢٦ .

القاضي فيصل سلمان عطار عضواً | القاضي فلاح حسن منور عضواً | القاضي محسن جميل جريح رئيس المحكمة

رئاسة محكمة إستئناف البصرة
محكمة جنايات البصرة/الهيئة الثانية
العـــدد : ٨٢٢/ج هـ٢/٢٠٢٣
التاريخ : ٢٠٢٣/١٠/٣١

تشكلت محكمة جنايات البصرة الهيئة الثانية بتاريخ ٢٠٢٣/١٠/٣١ برئاسة القاضي السيد محسن جميل جريح وعضوية القاضيين السيدين فلاح حسن منور و فيصل سلمان عطار المأذونين بالقضاء بإسم الشعب وأصدرت قرارها الآتي :-
١- حكمت المحكمة على المجرم (محمد عبدالوهاب محمد الهاشم) غيابياً بالسجن المؤبد إستناداً لأحكام المادة الرابعة/١ وبدلالة المادة الثانية فقرة ١و٣ من قانون مكافحة الإرهاب المرقم ١٣ لسنة ٢٠٠٥ لقيامه بالانتماء لتنظيم إرهابي مسلح وكان المسؤول المالي للتنظيم في محافظة البصرة ، مع الاستدلال بالمادة ١/١٣٢ من قانون العقوبات كونه شاب في مقتبل العمر ولإعطائه فرصة لإصلاح نفسه .
٢- إصدار امر قبض وتحري بحق المحكوم (محمد عبدالوهاب محمد الهاشم) إستناداً لأحكام المادة الرابعة/١ وبدلالة المادة الثانية فقرة ١و٣ من قانون مكافحة الإرهاب المرقم ١٣ لسنة ٢٠٠٥ .
٣- تقدير اجور اتعاب محاماة للمحامي المنتدب (سامي حسان جباره) مبلغاً قدره ثلاثون الف دينار تدفع له من خزينة الدولة .
٤- تأييد الحجز الاحتياطي على الأموال المنقولة وغير المنقولة للمحكوم أعلاه .
٥- نشر الحكم الغيابي في صحيفتين محليتين يوميتين .
• وصدر القرار غيابياً بالاتفاق قابلاً للإعتراض والتمييز استناداً لأحكام المادة ١٨٢/أ من قانون اصول المحاكمات الجزائية ، وافهم علناً بتاريخ ٢٠٢٣/١٠/٣١.

القاضي فيصل سلمان عطار عضواً | القاضي فلاح حسن منور عضواً | القاضي محسن جميل جريح رئيس المحكمة

مجلس القضاء الأعلى
رئاسة محكمة استئناف كركوك
محكمة الأحوال الشخصية داقوق
العدد: ٧/ش/٢٠٢٤
التاريخ:٢٠٢٤/١/٢٨
اعلان
المدعية: خديجة محمد حسن
المدعى عليه: مهدي صالح قدوري / مجهول محل الإقامة
أقامت المدعية (خديجة محمد حسن) الدعوى الشرعية المرقمة (٧/ش/٢٠٢٤) تطلب فيها التفريق وقد تبين من خلال شرح المبلغ القضائي محكمة الأحوال الشخصية في تكريت وإشعار المختار بانك مجهول محل الإقامة لذا قرر تبليغك بصحيفتين محليتين بموعد المرافعة الموافق (٢٠٢٤/٢/٤) وعند عدم حضورك أو ارسال من ينوب عنك فسوف تجري المرافعة بحقك غيابياً وفق الأصول.
الصحفية / ايتان جليل

القاضي
علي عبد الكريم جلال

==========

مجلس القضاء الاعلى
رئاسة محكمة استئناف كركوك
محكمة الاحوال الشخصية في العباسي
العدد / ١١ /ش/ ٢٠٢٤
التاريخ /٢٠٢٤/١/٢٨
اعلان
إلى / المدعى عليه/ محمد علي عبد الله / مجهول محل الإقامة حاليا
م/ تبليغ
أقامت زوجتك المدعية (مريم حسين خلف) الدعوى أمام هذه المحكمة تطلب فيها الحكم بإثبات نسب الطفلة (زهراء) منك و من زوجتك المدعية وتأييد حضانتها على الأطفال كل من (زهراء و فاروق و ذو الفقار وعلي) عليه ولمجهولية محل اقامتك لذا قررت هذه المحكمة تبليغك بواسطة صحيفتين محليتين بالحضور امام محكمة الأحوال الشخصية في العباسي في يوم المرافعة الموافق ٢٠٢٤/٢/٤ وفي حال عدم حضورك أو من ينوب عنك قانونا في الموعد المقرر سوف يتم اتخاذ الإجراءات الأصولية بحقك وفق القانون.
الصحفية / ايتان جليل
القاضي / محسن ابراهيم احمد الجبوري

==========

مجلس القضاء الأعلى
رئاسة محكمة استئناف كركوك
محكمة جنح كركوك
العدد: ٤٧٥٧/ ج ٤ /٢٠٢٣
التاريخ : ٢٠٢٤/١/٢٤
إعلان
الى المتهم (مجبل عباس علي صالح) بالنظر لهروبك ولمجهولية محل اقامتك تقرر تبليغك اعلانا بوجوب حضورك امام هذه المحكمة في الساعة التاسعة من صباح يوم ٢٠٢٤/٣/١٠ الإجراء محاكمتك وفق المادة ٤٥٩ من قانون العقوبات وعند عدم حضورك سوف تجري المحاكمة بحقك غيابيا وعلنا وحسب الاصول. الصحفية: ايتان جليل
القاضي
نهايه محسن شاكه

==========

مجلس القضاء الأعلى
رئاسة محكمة إستئناف كركوك
محكمة جنح كركوك
العدد: ٣٩٦٨/ ج ٤ /٢٠٢٣
التاريخ : ٢٠٢٤/١/١٠
اعلان
الى المتهم (جمال الدين هرمز ميا / بنغلاديشي الجنسية) بالنظر لهروبك ولمجهولية محل اقامتك تقرر تبليغك اعلانا بوجوب حضورك امام هذه المحكمة في الساعة التاسعة من صباح يوم ٢٠٢٤/٣/١٣ لإجراء محاكمتك وفق المادة ٤١ من قانون اقامة الاجانب المرقم ٧٦ لسنة ٢٠١٧ وبدلالة احكام المادة ١٩ / اولا من ذات القانون وعند عدم حضورك سوف تجري المحاكمة بحقك غيابيا وعلنا وحسب الاصول.
الصحفية : ايتان جليل
القاضي
نهايه محسن شاكه

==========

مجلس القضاء الأعلى
رئاسة محكمة استئناف كركوك
محكمة جنايات كركوك / الهيئة الثانية
العدد : ٩٩ /ج / ٢٠٢٤
التاريخ : ٢٠٢٤/١/٢٥
اعلان
الى المتهم الهارب / قيس جلال ناصر محمد
لما كنت متهم بالقضية التحقيقية (١٠٤٣ / ٢٠٢٣) والعائدة الى (هيئة النزاهة / مكتب تحقيق كركوك) ولمجهولية محل اقامتك و ارتحالك الى جهة مجهولة قررت المحكمة تبليغك عن طريق النشر بالصحف المحلية وحضورك امام هذه المحكمة في الساعة التاسعة من صباح يوم المحاكمة الموافق (٢٠٢٤/٣/٢٨). الصحفية: ايتان جليل
القاضي
صباح مجيد ابراهيم
رئيس محكمة جنايات كركوك/ الهيئة الثانية

==========

مجلس القضاء الأعلى
رئاسة محكمة استئناف كركوك
محكمة جنايات كركوك / الهيئة الثانية
العدد: ١٠٠ / ج / ٢٠٢٤
التاريخ: ٢٠٢٤/١/٢٥
اعلان
الى المتهم الهارب / فاضل جاسم حمادي احمد الجبوري
لما كنت متهم بالقضية التحقيقية (بلا / ٢٠١٦) والعائدة الى (شعبة اجرام عرفة) ولمجهولية محل اقامتك وارتحالك الى جهة مجهولة قررت المحكمة تبليغك عن طريق النشر بالصحف المحلية وحضورك امام هذه المحكمة في الساعة التاسعة من صباح يوم المحاكمة الموافق (٢٠٢٤/٣/٢٨). الصحفية: ايتان جليل
القاضي
صباح مجيد ابراهيم
رئيس محكمة جنايات كركوك/ الهيئة الثانية

==========

محكمة الاحوال الشخصية في كركوك
الى المدعى عليه / علي صالح قدوري
اقامت المدعية (خديجة محمد حسن) الدعوى الشرعية المرقمة (٢٠٢٤/ش/٧) تطلب فيها التفريق وقد تبين من خلال شرح المبلغ القضائي محكمة الأحوال الشخصية في تكريت وإشعار المختار بانك مجهول محل الإقامة لذا قرر تبليغك بصحيفتين محليتين بموعد المرافعة الموافق (٢٠٢٤/٢/٤) وعند عدم حضورك أو ارسال من ينوب عنك فسوف تجري المرافعة بحقك غيابياً وفق الأصول.
الصحفية / ايتان جليل
القاضي
علي عبد الكريم جلال

==========

مجلس القضاء الاعلى
رئاسة محكمة استئناف كركوك
محكمة الاحوال الشخصية في العباسي
العدد: ١٠٣٣٠/ش/٢٠٢٣
الى المدعي عليه / مشهد حازم علاوي
قررت هذه الحكمة بتاريخ ٢٠٢٣/١٢/١١ أولا/ الحكم بتصديق وصحة عقد الزواج الخارجي بين المدعى عليه (مشهد حازم علاوي/ الزوج) والمدعية (وصف نجيب علاوي / الزوجة) بتاريخ ٢٠١٥/٧/١ على مهر معجله خمسمائة الف دينار عراقي مقبوض ومؤجله خمسمائة الف دينار عراقي غير مقبوض باقي بذمة الزوج إلى اقرب الاجلين. ثانيا/ الحكم بالحاق نسب الطفلة (ميمونة تولد ٢٠١٨/٥/١٠, جنسها انثى ديانتها مسلمة محل ولادتها كركوك ناحية الملتقى) الى والدها (مشهد حازم علاوي) من والدتها (وصف نجيب علاوي) واشعار دائرة الاحوال المدنية المختصة لتأشير ذلك في سجلاتها بعد اكتساب الحكم الدرجة القطعية ولمجهولية محل اقامتك تقرر تبليغك بصحيفتين محليتين ولك حق الاعتراض والتمييز للمدة القانونية وبعكسه سيكتسب الحكم الدرجة القطعية.
الصحفية/ ايتان جليل
القاضي
محمد هدايت محمد

==========

محكمة الاحوال الشخصية في كركوك
العدد /١٠٣٣١/ش/٢٠١٣
إلى المدعى عليه / حسن كامل علاوي
قررت هذه المحكمة بتاريخ ٢٠٢٣/١٢/١١ اولا/ الحكم بتصديق وصحة عقد الزواج الخارجي بين المدعى عليه (حسن كامل علاوي / الزوج) والمدعية (سماهن طارق علاوي / الزوجة) بتاريخ ٢٠١٤/١/١ على مهر معجله مليون دينار عراقي مقبوض ومؤجله مليون دينار عراقي غير مقبوض باقي بذمة الزوج إلى اقرب الاجلين. ثانيا/ الحكم بالحاق نسب الطفلين (اسلام/ تولد ٢٠١٦/٧/١٤, جنسه ذكر ديانته مسلم) و (سيف/ تولد ٢٠١٨/٦/٥, جنسه ذكر ديانته مسلم) محل ولادتهم كركوك ناحية الملتقى الى والدهم (حسن كامل علاوي) من والدتهم (سماهن طارق علاوي) واشعار دائرة الاحوال المدنية المختصة لتأشير ذلك في سجلاتها بعد اكتساب الحكم الدرجة القطعية ولمجهولية محل اقامتك تقرر تبليغك بصحيفتين محليتين ولك حق الاعتراض والتمييز للمدة القانونية وبعكسه سيكتسب القرار الدرجة القطعية. الصحفية ايتان جليل
القاضي
محمد هدايت محمد

==========

محكمة بداءة كركوك
العدد/ ٣٩١١/ب/٢٠٢٢
الى المدعى عليه / وليد خالد عبد الرضا
قررت هذه المحكمة بتاريخ ٢٠٢٣/٨/٢٧ الحكم بإعادة المركبة المرقمة (٢٣٠٧٠ أ نينوى اجرة طراز ٢٠١٠ نوع شيفرولت امبالا صالون) الى المدعى (ناظم صبار سمير) في اية يد كانت المركبة فيها ولمجهولية محل اقامتك تقرر تبليغك بصحيفتين محليتين ولك حق الاعتراض والتمييز للمدة القانونية وبعكسه سيكتسب القرار الدرجة القطعية.
الصحفية: ايتان جليل
القاضي
غانم عبد صائل

==========

محكمة الاحوال الشخصية في كركوك
الى المدعى عليه / مكي فخر الدين جهاد
اقامت المدعية (انجي نبيل مجيد) الدعوى المرقمة ٧٦/ش/٢٠٢٤ تطلب الحكم بالتفريق للهجر ولمجهولية محل اقامتك تقرر تبليغك بصحيفتين محليتين وعليك الحضور يوم ٢٠٢٤/٢/١٩ وبعكسه ستجري المرافعة بحقك غيابيا. الصحفية: ايتان جليل
القاضي
محمد نجاة عبد الحميد محمد علي

==========

محكمة الاحوال الشخصية في كركوك
العدد: ٧٢٨٢/ش/٢٠٢٣
إلى المدعى عليه / كريم روضان دخيل
قررت هذه المحكمة بتاريخ ٢٠٢٣/١٢/٣١ الحكم بالتفريق بين المدعية (كريمة حميدي خلف) والمدعى عليه (كريم روضان دخيل) اعتبارا من تاريخ هذا الحكم ٢٠٢٣/١٢/٣١ واعتباره طلاقا رجعيا واقعا لاول مرة والزامها بالعدة البالغة ثلاثة قروء يحل له مراجعتها قولا او فعلا خلال عدتها وليس لها الزوج من اخر الا بعد انقضاء عدتها واكتساب الحكم درجة البتات ولمجهولية محل اقامتك تقرر تبليغك بصحيفتين محليتين ولك حق الاعتراض والتمييز للمدة القانونية وبعكسه سيكتسب القرار الدرجة القطعية. الصحفية ايتان جليل
القاضي
عبد الرحمن حسين صالح

==========

محكمة الاحوال الشخصية في الرياض
العدد: ٥/ش/٢٠٢٤
م / تبليغ
إلى المدعى عليه / جدعان حسن صيص / يسكن الرشاد / قرية السلماني سابقا مجهول محل الاقامة حاليا
اقامت المدعية (سناء مرعي حسن) الدعوى الشرعية المرقمة /٥/ش/ ٢٠٢٤ تطلب فيها الحكم بحضانتها بالتفريق للهجر ولانتمائك الى تنظيم داعش الارهابي ولمجهولية محل اقامتك قرر تبليغك بالحضور امام محكمة الاحوال الشخصية في الرياض في يوم المرافعة الموافق ٢٠٢٤/٢/٦ الساعة العاشرة صباحا وفي حالة عدم حضورك او حضور من ينوب عنك قانونا فسوف تجري المرافعة بحقك غيابيا وفق القانون. الصحفية: ايتان جليل
القاضي
فلاح حسن محمد

==========

محكمة الاحوال الشخصية في تركوك
العدد: ١١٣٦٢/ش/٢٠٢٣
الى المدعى عليه / احمد طعان قدوري
قررت هذه المحكمة بتاريخ ٢٠٢٣/١٢/٣١ الحكم بتأييد المدعية (مروة صبار قدوري) لأبنائها الاطفال (مسلم/ تولد ٢٠١٦/٦/٢٧ وجنة تولد ٢٠١٧/٦/٢٧) من المدعى عليه (احمد طعان قدوري) مدة حاجته لحضانتها وتمتعها بشروطها لغرض مراجعة الدوائر الرسمية وشبه الرسمية ما عدا الجوازات والسفر بالمحضون خارج البلاد ولمجهولية محل اقامتك تقرر تبليغك بصحيفتين محليتين ولك حق الاعتراض
والتمييز للمدة القانونية وبعكسه سيكتسب القرار الدرجة القطعية. الصحفية ايتان جليل
القاضي
عبد الرحمن حسين صالح

==========

محكمة الاحوال الشخصية في كركوك
الى المدعى عليها / مطلو اتيلا حسين
اقام المدعي/ عبد الله احمد حسن الدعوى المرقمة ١٨٦/ش / ٢٠٢٤ يطلب الحكم بالتفريق ولمجهولية محل اقامتك تقرر تبليغك بصحيفتين محليتين وعليك الحضور يوم ٢٠٢٤/٢/١١ وبعكسه ستجري الرافعة بحقك غيابيا. الصحفية: ايتان جليل
القاضي
لؤي سرمد حسين

==========

محكمة الاحوال الشخصية في العباسي
العدد /١٣/ش/٢٠٢٤
إلى المدعى عليه / محمد صالح حسين / مجهول محل الاقامة حاليا
م / تبليغ حكم غيابي
اصدرت هذه المحكمة في الدعوى الشرعية المرقمة ١٣/ ش / ٢٠٢٤ في ٢٠٢٤/١/٢٨ حكما غيابيا يقضي بالحكم بالتفريق للهجر بينك وبين زوجتك المدعية (بشرى رشيد عبد الله) حكما غيابيا قابلا للاعتراض والتمييز عليه ولمجهولية محل اقامتك حسب شرح القائم بالتبليغ عليه قرر تبليغك اعلانا بصحيفتين محليتين وبعكسه سوف يكتسب القرار الدرجة القطعية وفق الاصول. الصحفية: ايتان جليل
القاضي
محسن ابراهيم احمد الجبوري

==========

محكمة الاحوال الشخصية في كركوك
العدد: ٣٤٥٠/ ش / ٢٠٢٣
الى المدعى عليه/ وطبان سعد طه
قررت هذه المحكمة بتاريخ ٢٠٢٤/١/٢٢ الحكم بثبوت نسب الطفلة (تبارك تولد ٢٠١٦/٢/١٥, الجنس انثى مسلمة / محل ولادتها كركوك / قضاء داقوق / ناحية الرشاد من ابوين مسلمين و نسب الطفل/ خطاب تولد ٢٠١٧/٧/١٦, الجنس ذكر مسلم محل ولادته كركوك / قضاء داقوق / ناحية الرشاد) من ابوين مسلمين عراقيين بالجنسية الى والدتهما المدعية (زينب عباس حسن ووالدهما المدعى عليه وطبان سعد طه) والاشعار الى دائرة صحة كركوك ودائرة الاحوال المدنية المختصة لتأشير ذلك في سجلاتها بعد اكتساب الحكم الدرجة القطعية ولمجهولية محل اقامتك تقرر تبليغك بصحيفتين محليتين ولك حق الاعتراض والتمييز للمدة القانونية وبعكسه سيكتسب القرار الدرجة القطعية. الصحفية: ايتان جليل
القاضي
عبد الرحمن حسين صالح

==========

تنويه
نشر بجريدة العراق الاخبارية بالعدد (٢٠٦٥) وبجريدة الشرق بالعدد (٤١٩٣) في ٢٠٢٤/١/٢٤ لمحكمة الاحوال الشخصية في داقوق (٤٤٣/ ش / ٢٠٢٣) خطأ والصحيح بالعدد (٥٩٥/ش/٢٠٢٣) لذا اقتضى التنويه.

==========

مجلس القضاء الاعلى
رئاسة محكمة استئناف صلاح الدين
محكمة الاحوال الشخصية في تكريت
العدد : ١١٦/ ش / ٢٠٢٤
التاريخ: ٢٠٢٤/١/٢٨
اعلان
إلى المدعى عليه /سلوان زهير خلف
اقامت المدعية (شيماء زياده ضامن) الدعوى امام هذه المحكمة والمرقمة (١١٦/ش/ ٢٠٢٤) تطلب فيها الحكم باثبات نسب الاطفال (ابراهيم و نور الدين) ولمجهولية محل اقامتك حسب شرح القائم بالتبليغ وتأييد المختار لذا قررت المحكمة تبليغك بموعد المرافعة الموافق (٢٠٢٤/٢/٢٠) بالنشر بصحيفتين محليتين يوميتين وفي حال عدم حضورك او ارسال من ينوب عنك قانوناً فستجري المرافعة بحقك غيابيا وعلنا وفق القانون.
القاضي
علياء احمد سعدون

==========

مجلس القضاء الاعلى
رئاسة محكمة استئناف صلاح الدين
محكمة الاحوال الشخصية في تكريت
العدد : ١٦٩/ش/٢٠٢٤
التاريخ :٢٠٢٤/١/٢٥
اعلان
الى المدعى عليه/ طه عبد ساجت
اقامت المدعيه (نور علي ساجت) الدعوى امام هذه المحكمة والمرقمة (١٦٩ / ش/ ٢٠٢٤) تطلب فيها الحكم تأييد حضانة المدعية لاطفالها (محمد وخطاب) ولمجهولية محل اقامتك حسب شرح القائم بالتبليغ وتأييد المختار لذا قررت المحكمة تبليغك بموعد المرافعة الموافق (٢٠٢٤/٢/١٤) بالنشر بصحيفتين محليتين يوميتين وفي حال عدم حضورك او ارسال من ينوب عنك قانوناً فستجري المرافعة بحقك غيابيا وعلنا وفق القانون
القاضي
محمد عبد العزيز حسن

==========

مجلس القضاء الأعلى
رئاسة استئناف ديالى
محكمة بداءة المقدادية
العدد/ ٦٨٤ /ب/٢٠٢٣
التاريخ/ ٢٠٢٤/١/٢٥
م اعلان
تنفيذاً لقرار هذه المحكمة في الدعوى المرقمة ٦٨٤/ب/ ٢٠٢٣ المكتسب الدرجة القطعية المتضمن ازالة شيوع السيارة المرقمة ١٣٦٣٤ أ ديالى نوع كيا بنجو حمل موديل ٢٠٠٨ اللون ابيض بيعها بالمزايدة العلنية لمدة خمسة عشر يوما اعتبارا من اليوم التالي للنشر فعلى الراغبين بالشراء مراجعة هذه المحكمة مستصحبين معهم التأمينات القانونية البالغة ١٠٪ من القيمة المقدرة ان لم يكن من الشركاء وستجري المزايدة العلنية في اليوم الخامس عشر من اليوم التالي تاريخ النشر وفي الساعة الثانية عشر ظهراً واذا صادف موعد المزايدة عطلة رسمية ففي اليوم الذي يليه ويتحمل من ترسو عليه المزايدة اجور الدلالية
الاوصاف:
١- سيارة حمل نوع كيا بنجو موديل ٢٠٠٨ ابيض اللون القيمة التقديرية للسيارة ٨,٥٠٠,٠٠٠ ثمانية ملايين وخمسمائة الف دينار ٢-
٣- علما ان السيارة في حالة جيدة
القاضي
تحسين حسين فزع العقابي

==========

مجلس القضاء الاعلى
رئاسة محكمة استئناف الانبار
محكمة تحقيق الرمادي
العدد: ٢١٧٦٨
التاريخ: ٢٠٢٣/١٢/٢٥
الى / مديرية التربية في محافظة الانبار قسم الامتحانات
م فقدان
حضر المخبر (مصطفى احمد عويد) الى محكمتنا وطلب الاخبار حول فقدان (الوثيقة المدرسية العائدة له) وقد فقدت منه قضاء وقدر وتم التحقيق الاصولي من قبلنا ودونت اقواله وقررت المحكمة بتاريخ : ٢٠٢٣/١٢/٢٥ غلق التحقيق استنادا للمادة (١٣٠ / ج) الاصولية وتعميم الاوصاف ومفاتحتكم واشعاركم حول الموضوع وتزويده ببدل ضائع في حال مراجعة الشخص صاحب العلاقة اعلاه
القاضي
عثمان متعب عبد الله

==========

وزارة العدل
دائرة التنفيذ
مديرية تنفيذ تكريت
رقم الاضبارة : ٢٠١٤/٢١٣
التاريخ : ٢٠٢٤/١/٢٢
الي / المنفذ عليه / حمد محجوب ظاهر
لقد تحقق لهذه المديرية من خلال كتاب مركز شرطة التحرير المرقم ٣٣٨٠/٢٠/٤ واشعار المختار المرفق به انك مجهول محل الاقامة وليس لك محل سكن دائم أو مؤقت أو مختار ، يمكن اجراء التبليغ عليه واستناداً للمادة (٢٧) من قانون التنفيذ تقرر تبليغك اعلاناً بالحضور في مديرية تنفيذ تكريت خلال خمسة عشر يوما تبدأ من اليوم التالي للنشر لمباشرة المعاملات التنفيذية بحضورك وفي حالة عدم حضورك ستباشر هذه المديرية بإجراءات التنفيذ الجبري وفق القانون
اوصاف المحرر:
الزامك بتأدية مبلغ قدره خمسة واربعون مليون دينار للدائن احمد عبد الله صالح حسب القرار المنفذ والمرقم ٢١٤/ب/٢٠١٣

المنفذ العدل
ضياء فرج طه

==========

وَزَارَةُ العَدْل
دائرة التنفيذ
مديرية تنفيذ بغداد الجديدة
العدد: ٢٠٢٢/١٤٠١
التاريخ:٢٠٢٤/١/٢٨
الى / الدائن سعد عبد الامير عباس
العنوان / زيونة م ٧١٨ ز ٢٢ عمارة / ٨٧/شقة ١١ / مجهول محل الاقامة
لقد تحقق لهذه المديرية من شرح القائم بالتبليغ في مركز شرطة المثنى وفق كتابهم بالعدد (١٤٤٣) في ٢٠٢٤/١/٢٨ و تاييد مختار المحلة وناحية بغداد الجديدة انك مجهول محل الاقامة ولعدم وجود موطن دائم او مؤقت او مختار لك غير العنون اعلاه والمثبت من قبلك في الاضبارة التنفيذية (٢٠٢٢/١٤٠١) وعليه تقرر تبليغك نشرا في صحيفتين محليتين بقرار هذه المديرية المؤرخ في ٢٠٢٤/١/٢٥ المتضمن رفع الحجز التنفيذي عن سهام المدين (رعد عبد الامير عباس) في العقار المرقم (١٤٥١٦/ ٤ م ١١ مزعة حمدي) استنادا للمادة ٦٢ فقرة ١٤ من قانون التنفيذ وخلال سبعة ايام اعتبارا من اليوم التالي للنشر الحضور الى هذه المديرية ممارسة حقك في الطعن به وبخلافه يصار الى تنفيذ القرار اعلاه ورفع الحجز التنفيذي وفق القانون.
المنفذ العدل
صلاح عبد سلومي

==========

جمهورية العراق
وزارة الداخلية
الدائرة القانونية
محكمة قوى الامن الداخلي الاولى
المنطقة الخامسة
العدد : ٣٣٤ / ٢٠٢٢
التاريخ : ٢٥ / ٥ / ٢٠٢٢
قرار حكم غيابي
تشكلت محكمة قوى الامن الداخلي الاولى المنطقة الخامسة بتاريخ ٢٥ / ٥ / ٢٠٢٢ برئاسة العميد الحقوقي عباس ناصر غريب وعضوية كل من العميد الحقوقي عادل مطشر جلود والعقيد الحقوقي ناطق محمد جبر واصدرت حكمها الاتي بعد التدقيق والمداولة باسم الشعب :
القضية المرقمة : ٣٣٤ / ٢٠٢٢
اسم المشتكي : الحق العام .
اسم المجرم الغائب / الشرطي علاء شهيل حميد شياع الجشعمي . / مطرود من الخدمة .
المنسوب الى / مديرية شرطة محافظة البصرة والمنشات .
المادة القانونية : (٣٢) من ق ع د رقم ١٤ لسنة ٢٠٠٨ المعدل .
١-تعديل مادة الاحالة من المادة (٣٢ / اولا وثانيا) من ق ع د رقم ١٤ لسنة ٢٠٠٨ المعدل الى المادة ٣٥ / اولا وثانيا من ق ع د رقم ١٤ لسنة ٢٠٠٨ كون الفعل وقع قبل صدور تعديل قانون عقوبات قوى الامن الداخلي عملا باحكام المادة ٣١ من ق أ د رقم ١٧ لسنة ٢٠٠٨ .
٢-الحكم على المجرم (الشرطي علاء شهيل حميد شياع الجشعمي) بالسجن لمدة (سبع سنوات) وفق احكام المادة ٣٥ / اولا من ق ع د رقم ١٤ لسنة ٢٠٠٨ وبدلالة المواد ٦١ / اولا و ٦٩ / اولا من ق أ د رقم ١٧ لسنة ٢٠٠٨ لاختلاسه البندقية الحكومية التي بذمته والمرقمة (SG٣٠٢٨٧) نوع كلاشنكوف نصف اخمص مع ملحقاته وهي مخزن بندقية عدد (٢) اثنان وعتاد خفيف عدد (٦٠) ستون اطلاقة ودرع واقي عدد (١) واحد وصفائح حديد عدد (١) واحد واصفاد يد عدد (١) واحد بتاريخ ١٥ / ١١ / ٢٠٠٨ .
٣-تضمينه مبلغ مقداره (٥،٦٨٥،٠٠٠) خمسة ملايين وستمائة وخمسة وثمانون الف دينار عن قيمة البندقية الحكومية المختلسة اعلاه وملحقاتها المشار اليها اعلاه وحسب الاسعار السائدة وقت الحادث استنادا لاحكام المادة ٣٥ ثانيا من ق ع د رقم ١٤ لسنة ٢٠٠٨ تستحصل منه بالطرق التنفيذية .
٤-اعتبار جريمته اعلاه مخلة بالشرف استنادا للمادة ٢١ / أ – ٦ من ق ع رقم ١١١ لسنة ١٩٦٩ المعدل .
٥-عدم التطرق للعقوبة التبعية كونه مطرود من الخدمة .
٦-اعطاء الموظفين العموميين صلاحية القاء القبض عليه اينما وجد لتنفيذ الحكم الصادر بحقه والزام المواطنين بالاخبار عن محل اختفائه استنادا لاحكام المادة ٦٩ / ثانيا وثالثا من ق أ د رقم ١٧ لسنة ٢٠٠٨ .
٧-حجز امواله المنقولة وغير المنقولة استنادا لاحكام المادة ٦٩ / رابعا من ق أ د رقم ١٧ لسنة ٢٠٠٨ .
٨-تنزيل البندقية الحكومية المرقمة اعلاه وملحقاتها الموصوفة اعلاه من ذمة المجرم اعلاه بعد دفع مبلغ التضمين واكتساب قرار الحكم الدرجة القطعية .
٩-تعميم اوصاف البندقية الحكومية المختلسة المرقمة اعلاه على كافة مديريات قوى الامن الداخلي .
١٠-مصادرة البندقية المرمزة محليا بنفس الرقم الاصلي للبندقية المختلسة اعلاه الى مديرية البنى التحتية / قسم المواد المعادة والمستهلكة بعد اكتساب قرار الحكم الدرجة القطعية عملا باحكام المادة ١١٧ من ق ع رقم ١١١ لسنة ١٩٦٩ المعدل .
١١-تحديد اتعاب محاماة للمحامي المنتدب (رفاه محسن صالح) البالغة (٣٠،٠٠٠) ثلاثون الف دينار عراقي تصرف له من خزينة الدولة بعد اكتساب الحكم الدرجة القطعية .
قرارا غيابيا صادرا باتفاق الاراء استنادا لاحكام المادة ٦٠ / سادسا من ق أ د رقم ١٧ لسنة ٢٠٠٨ قابلا للاعتراض والتمييز استنادا لاحكام المادة ٧١ / اولا وثانيا من نفس القانون وافهم بتاريخ ٢٥ / ٥ / ٢٠٢٢ .
العميد الحقوقي
عباس ناصر غريب
رئيس المحكمة
العميد الحقوقي
عادل مطشر جلود / عضو
العميد الحقوقي
ناطق محمد جبر / عضو

==========

مجلس القضاء الأعلى
رئاسة محكمة استئناف النجف
محكمة بداءة النجف
العدد ٣٢٠١/ ب٤ / ٢٠٢٣
التاريخ ١١ / ١٢/ ٢٠٢٣
اعلان
إلى المدعى عليها فرقان نجاح ناجي
أصدرت هذه المحكمة قرارها المرقم ٣٢٠١/ ب٤/ ٢٠٢٣ في ١٢/ ٢٠٢٣ والمتضمن الحكم بازالة شيوع العقار المرقم ١٤٦٨/١٨٨ حي السعد بيعا بالمزايدة العلنية وتوزيع البدل على الشركاء وهم المدعي نجاح ناجي خضير والمدعى عليهما محمدعلي نجاح ناجي وفرقان نجاح ناجي خضير كلا حسب حصته ولثبوت مجهولية محل إقامتك حسب اشعار مختار منطقة السعد جاس حسن الشمراني وشرح القائم بالتبليغ ثائر طعمه جبر لذا تقرر تبليغك اعلانا بالقرار المذكور بصحيفتين محليتين يوميتين ولك حق الطعن على القرار المذكور خلال المدة المقررة بكافة طرق الطعن القانونية وبعكسه سيكتسب القرار المذكور درجة البتات وفق الاصول
القاضي
علي جبار الخزعلي

==========

مجلس القضاء الاعلى
رئاسة محكمة استئناف النجف الاتحادية
محكمة الاحوال الشخصية في النجف
العدد : ٥٩٢١
التاريخ ٢٠٢٣/١٢/٢١
اعلان
الى المدعوه / سماح جاسم عبيس
اعلان
قدم طالب حجة الوفاة (رزيقه عبد الحسن) طلبا الى هذه المحكمة يروم فيه استصدار حجة وفاة بحق المدعوه (سماح جاسم عبيس) قررت المحكمة تبليغك في الصحف المحلية فعليك الحضور امامها خلال عشرة ايام من تاريخ نشر الاعلان وبخلافه سيتم النظر بالطلب وفق القانون
القاضي
كاظم محمد طراد

==========

وزارة العدل
مديرية التسجيل العقاري العامة
دائرة التسجيل العقاري في النجف الأولى
اعلان بيع عقار
التسلسل او رقم القطعة : ٧١١٤٠/٣ نصر
المحلة و اسم المقاطعة : ٤ جزيرة النجف
الجنس : دار مفرز دارين بصورة غير رسمية
النوع : ملك صرف
رقم الباب :
رقم الطابق :
رقم الشقة :
المساحة : ٢٠٠ م٢
المشتملات : كل دار غرفتين وصالة واستقبال ومطبخ وصحيات وفي الاعلى غرفتين سقوفه مسلح
الشاغل : قاسم علي محمد
مقدار البيع : تمام العقار
ستبيع دائرة التسجيل العقاري في النجف الأولى بالمزايدة العلنية العقار الموصوف اعلاه العائد للراهن (قاسم علي محمد) لقاء طلب الدائن المرتهن (المصرف الزراعي) البالغ (١١,٠٠٠,٠٠٠) احد عشر مليون دينار عراقي فعلى الراغب في الاشتراك فيها مراجعة هذه الدائرة خلال ٣٠ يوما اعتبارا من اليوم التالي التاريخ نشر هذا الاعلان مستصحبا معه تأمينات قانونية نقدية او كفالة مصرفية لا تقل عن ١٠٪ من القيمة المقدرة (٣٠٠,٠٠٠,٠٠٠) ثلاثمائة مليون عراقي وان المزايدة ستجري في الساعة ١٢ ظهرا من اليوم الاخير
الحقوقي
عبد الناصر جواد كاظم
دائرة التسجيل العقاري في النجف الأولى

==========

وزارة العدل
دائرة التنفيذ
مديرية تنفيذ النجف
رقم الاضبارة : ٢٠٢٤/٢٤٢
التاريخ : ٢٠٢٤/١/٢٨
اعلان
الى المنفذ عليه / عدي نمر حميد
لقد تحققت لهذه المديرية من خلال شرح المبلغ القضائي لهذه المديرية واشعار مختار الشهيد الصدر ١ النجف انك مجهول محل الاقامة وليس لك موطن دائم او مؤقت او مختار يمكن اجراء التبليغ عليه واستنادا للمادة ٢٧ من قانون التنفيذ تقرر تبليغك اعلانا بالحضور في مديرية تنفيذ النجف خلال خمسة عشر يوم تبدأ من اليوم التالي للنشر لمباشرة المعاملات التنفيذية بحضورك وفي حالة عدم حضورك ستباشر هذه المديرية باجراء التنفيذ الجبري وفق القانون
اوصاف المحرر قرار محكمة الاحوال الشخصية في النجف بالعدد ٦٨٢٨/ش٧/ ٢٠٢٣ بتاريخ ٢٠٢٣/١٠/٢٩

==========

وزارة العدل
دائرة التنفيذ
مديرية تنفيذ الرميثة
رقم الاضبارة : ٢٠٢٣/١٢٨٤
التاريخ : ٢٠٢٤/١/٢٤
اعلان
الى المنفذ عليه / مصطفى اياد صالح
لقد تحقق لهذه المديرية من خلال كتاب مديرية تنفيذ الزهور المرقم ٨٣٧ في ٢٠٢٣/١٠/١٥ انك مجهول محل الاقامة وليس لك موطن دائم او مؤقت او مختار يمكن اجراء التبليغ عليه واستنادا للمادة ٢٧ من قانون التنفيذ تقرر تبليغك اعلانا بالحضور في مديرية تنفيذ الرميثة خلال خمسة عشر يوم تبدأ من اليوم التالي للنشر لمباشرة المعاملات التنفيذية بحضورك وفي حالة عدم حضورك ستباشر هذه المديرية باجراء التنفيذ الجبري وفق القانون
المنفذ العدل/ علاء حبيب الهدابي
اوصاف المحرر قرار الحكم المرقم ٤٨٥/ ش/٢٠٢٣ في ٢٠٢٣/٩/١٠ الصادر من محكمة احوال الشخصية في الرميثة والمتضمن بتسليم الطفلة روجين

==========

مجلس القضاء الاعلى
رئاسة محكمة استئناف المثنى
محكمة الاحوال الشخصية في الهلال
رقم الدعوى / ١٠/ش/٢٠٢٤
التاريخ : ٢٠٢٤/١/٢٤
الى المدعى عليه صادق راضي ورش
تبليغ بالحضور
لمجهولية محل اقامتك حسب اشعار قضاء الهلال ومركز شرطة الهلال وقائمقامية الهلال لذا قررت هذه المحكمة تبليغك اعلانا بواسطة صحيفتين محليتين يوميتين بموعد المرافعة المصادف ٢٠٢٤/٢/١٤ في الدعوى المرقمة ١٠/ش/٢٠٢٤ المقامة من قبل زوجتك المدعية هيام عليوي نشمي والتي تطلب فيها التفريق للهجر وفي حالة عدم الحضور فسوف تجري بحقك المرافعة غيابيا وفق الاصول
القاضي/ عقيل ناظم كزار

==========

وزارة العدل
دائرة التنفيذ
مديرية تنفيذ النجف
رقم الاضبارة : ٢٠٢٤/١٦٨
التاريخ : ٢٠٢٤/١/٢٤
اعلان
الى المنفذ عليه / احسان جواد حسن
لقد تحقق لهذه المديرية من خلال شرح المبلغ القضائي لهذه المديرية واشعار مختار الصدر ٣ انك مجهول محل الاقامة وليس لك موطن دائم او مؤقت او مختار يمكن اجراء التبليغ عليه واستنادا للمادة ٢٧ من قانون التنفيذ تقرر تبليغك اعلانا بالحضور في مديرية تنفيذ النجف خلال خمسة عشر يوم تبدأ من اليوم التالي للنشر لمباشرة المعاملات التنفيذية بحضورك وفي حالة عدم حضورك ستباشر هذه المديرية باجراء التنفيذ الجبري وفق القانون
المنفذ العدل/ زيد صباح الحكيم
اوصاف المحرر قرار محكمة البداءة في النجف بالعدد ٥١٦٧/ب١/ ٢٠٢٣ بتاريخ ٢٠٢٣/١١/٣٠ المتضمن الدين البالغ عشرة ملايين دينار عراقي

==========

جمهورية العراق
مجلس القضاء الأعلى
رئاسة محكمة استئناف صلاح الدين
دار القضاء في سامراء
محكمة بداءة سامراء
العدد : ١ / إزالة شيوع العقار بيعا / ٢٠٢٤
التاريخ : ٢٨ / ١ / ٢٠٢٤
اعلان
عطفاً على الحكم الصادر من محكمة بداءة سامراء بالعدد ٦١٦ / ب /٢٠٢٣ والمتضمن أزالة شيوع العقار المرقم ٩٠١/٢٤٠٠ مقاطعة شرقيه والواقع في سامراء - حي المعلمين والموصوف أدناه بالمزايدة العلنية لمدة ثلاثين يوما

مجلس القضاء الاعلى
رئاسة محكمة استئناف نينوى
محكمة الاحوال الشخصية في الموصل
العدد / ١٩١٠٥ /ش/٢٠٢٣
اعلان تبليغ قرار حكم غيابي
المدعية/ (فاتن ذنون احمد)
الى المدعى عليه/(عامر مهدي صالح) عنوانه السكن السابق موصل - الاصلاح الزراعي و مجهول محل الاقامة حاليا ٠
اصدرت محكمة الاحوال الشخصية في الموصل قرارها الغيابي في الدعوى المرقمة اعلاه بتاريخ ٢٠٢٣/١٢/٧ والمتضمن الحكم بثبوت نسب الطفله ،امنه تولد ٢٠١٧/٩/٢٥ جنسها انثى ديانتها مسلمة محل الولادة موصل حي الاصلاح الزراعي الى والمتداعيين كل من (عامر مهدي صالح) و (فاتن ذنون احمد) والأشعار الى دائرة الاحوال المدنية المختصة بتاشير ذلك في سجلاتها بعد اكتساب الحكم الدرجة القطعية .ولثبوت مجهولية محل اقامتك حسب اشعار القائم بالتبليغ ومختار المنطقه تقرر تبليغك بصحيفتين يوميتين محليتين بالقرار المذكور أعلاه ولك حق الطعن ضمن المدة القانونية وحسب الاصول
القاضي
عدنان محمد علي الجلبي
////////////////
اعلان
الى الشريك/محمد عبد الامير مهدي
اقتضى حضورك الى مديريه بلديه النجف الأشرف لغرض اصدار اجازة بناء للعقار المرقم٥١٦٦٢ /٣حي النداء خلال عشرة ايام وبخلافه ستتم الاجراءات دون حضورك
طالب الاجازه/ذو الفقار محمود شاكر
///////////////
اعلان
بناء على الدعوة المقامة من قبل المواطن (سالم ابراهيم عبود) الذي يروم تبديل اللقب ازاء قيده وجعله (الشمري) بدلا من(رماحي) الوارد في قيده لعام ١٩٥٧ فمن لديه اعتراض مراجعة هذه المديرية خلال مدة اقصاها خمسة عشر يوم وبعكسه سوف تنظر هذه المديرية في الدعوى وفق احكام المادة (٢٢) من قانون البطاقة الوطنية رقم (٣) لسنة ٢٠١٦ والأمر الأداري المرقم (٢٤١٩٥) في ٢٠١٦/٦/١٢
اللواء
نشأت ابراهيم الخفاجي
مدير الجنسية العام
////////////////
اعلان
بناء على الدعوة المقامة من قبل المواطن (حيدر فاهم حسن) الذي يروم تبديل اللقب ازاء قيده وجعله (المجتومي) بدلا من(المجثومي) الوارد في قيده لعام ١٩٥٧ فمن لديه اعتراض مراجعة هذه المديرية خلال مدة اقصاها خمسة عشر يوم وبعكسه سوف تنظر هذه المديرية في الدعوى وفق احكام المادة (٢٢) من قانون البطاقة الوطنية رقم (٣) لسنة ٢٠١٦ والأمر الأداري المرقم (٢٤١٩٥) في ٢٠١٦/٦/١٢
اللواء
نشأت ابراهيم الخفاجي
مدير الجنسية العام
////////////////
مجكمة الاحوال الشخصية في المحمودية
العدد:٢٧٥/ش/٢٠٢٤
التاريخ:٢٠٢٤/١/٢٢
اعلان
الى المدعى عليه / محمد ثامر محمد
سبق وان اقامت المدعية (خديجة ثائر محمد) الدعوى المرقمة ٢٧٥/ش/٢٠٢٤ موضوعها (ضم حضانة) الاطفال كل من (خطاب و يزن) ولمجهوليه محل اقامتك حسب اشعار مختار المحمودية / مجمع السجاد عليه قررت هذه المحكمة تبليغك بواسطه صحيفتين يوميتين بالحضور امام هذه المحكمه في موعد المرافعة الموافق يوم ٢٠٢٤/٢/٤ الساعة الثامنة صباحا وعند عدم حضورك او من ينوب عنك ستجري المرافعه بحقك وفق الاصول
القاضي/ عدنان محمود رشيد
///////////////
محكمة بداءة الحلة
العدد: ٧٣٠٠/ب/٢٠٢٢
إعلان
المدعي / توفيق عبد الباري جاسم وجماعتة
المدعى عليه/ سلام عبد الباري جاسم وجماعتة
اعلان
تنفيذاً لقرار هذه المحكمة الصادر بالدعوى أعلاه المتضمن إزالة شيوع العقار المرقم ١٨٤٢/٣٦ م١٠ وردية بيعاً والمكتسب الدرجة القطعية لذا تعلن هذه المحكمة عن بيع العقار أعلاه بالمزايدة العلنية فعلى الراغبين بالشراء مراجعة هذه المحكمة خلال الثلاثين يوماً من اليوم التالي للنشر مستصحبين معهم التأمينات القانونية بنسبة (١٠٪) من القيمة التقديرية البالغة (١٤٠,٠٠٠,٠٠٠) فقط مائة واربعون مليون دينار لاغير بصك مصدق وستجرى المزايدة في الساعة الثانية عشر ظهر اليوم الثلاثين التالي ليوم النشر ويتحمل المشتري أجور المناداة ورسم التسجيل
القاضي/ قاسم عبيد خضير
الأوصاف:-
- العقار عبارة عن / دار سكن صنفه ملك صرف يقع في الوردية بالقرب من مستشفى الكفيل يتكون من طابقين يشمل الطابق الارضي على طارمة امامية وممر غير مسيج ومطبخ وصالة وهول داخلي وغرفة نوم وكليدور ومجموعة صحية اما الطابق الاول يشمل غرفتين نوم وهول ومجموعة صحية وبناء الجدار من مادة الطابوق وملبوخ بالجص والبورك وجدران المطبخ والصحيات والارضية في الطابق الارضي مغلفة بالسيراميك والسقوف من الكونكريت المسلح ودرجة عمرانه جيدة .
-المساحة العمومية: ٢٠٠م
- الشاغل / الدار مشغول من قبل سلام ومحمد أولاد عبد الباري جاسم ويرغبون بالبقاء بصفة مستأجرين بعد البيع
///////////////
محكمة بداءة المحمودية
العدد :١١٣٦/ب/٢٠٢٣
التاريخ : ٢٠٢٤/١/٢٨
م / أعلان
بناءا على قرار الحكم المرقم١١٣٦/ ب /٢٠٢٣والمؤرخ في ٢٠٢٣/٨/١٧ المتضمن ازالة شيوع العقار المرقم ٩٣/٣٠م ٨ صخريجة الغربية والمكتسب الدرجة القطعية عليه قررت هذه المحكمة الاعلان عن بيعه بالمزايدة العلنية في اليوم الثلاثين من اليوم التالي لنشر الاعلان والموصوف ادناه فعلى الراغبين بالشراء مراجعة هذه المحكمة في تمام الساعة الثانية عشر ظهرا مستصحبين معهم التأمينات القانونية البالغة ١٠٪ من القيمة المقدرة (مائة واربعون مليون دينار عراقي) وبصك مصدق واذا صادف يوم المزايدة عطلة رسمية فاليوم الذي يليه يعتبر موعدا للمزايدة وستجري وفق الاصول
القاضي الاول / ظاهر عباس عبد الحسين
الاوصاف:-
- جنس العقار / دار سكنية
-مساحتها / ٢١٠ م ٢
-نوع العقار / ملك صرف
-الموقع / يقع العقار في المحمودية / حي الثورة
////////////////
محكمة بداءة المحمودية
العدد :١٤٨٤/ ب /٢٠٢٣
التاريخ: ٢٠٢٤/١/٢٨
إعلان
الى المدعى عليه / صادق حسين جواد
أقام المدعي / جاسم حسين علي الدعوى البدائية المرقمة١٤٨٤/ ب / ٢٠٢٣ التي صدر فيها قرار الحكم المؤرخ ٢٠٢٣/٧/٢٧ والمتضمن قررت المحكمة الحكم بالزام المدعى عليه (صادق حسين جواد) بتاديته للمدعي (جاسم حسين علي) مبلغا قدره (خمسة ملايين ومئتان وخمسون الف دينار عراقي) حسب وصل الامانة المؤرخ في ٢٠٢١/١/١ وتحميله الرسوم والمصاريف وضمنها اتعاب المحاماة وكلاءه المحامون مها مجول ربيع واحمد كريم وميسم عبد الله ورشا ماجد مبلغا قدره (خمسمائة الف دينار) يوزع بينهم بالتساوي حكما غيابيا معلقا على الاستكتاب والنكول عن اليمين عند الاعتراض والانكار استنادا للمواد (٢٦و٤١) اثبات و (٥٦/١ و١٥٦و١٦١و١٦٦و١٧٧و١٨٥و٢٠٣) مرافعات و (٦٣) محاماة حكما غيابيا قابلا للاعتراض والاستئناف والتميز وافهم علنا في ٢٠٢٣/٧/٢٧ ، ولعدم ثبوت محل اقامتك حسب شرح القائم بالتبليغ عليه قررت المحكمة تبليغك بواسطة صحيفتين محلتين يوميتين بقرار الحكم اعلاه ومن حقك الاعتراض والاستئناف والتمييز وبعكسه سوف يكتسب القرار الدرجة القطعية وفق الاصول .
القاضي الاول/ ظاهر عباس عبد الحسين

محكمة بداءة الحلة
العدد/ ٤٤٣/ب/٢٠٢٣
إعلان
المدعي/ حسين هادي عبد الصاحب وجماعته
المدعى عليه/ زينب هادي عبد الصاحب وجماعتها
تنفيذاً لقرار هذه المحكمة الصادر بالدعوى أعلاه المتضمن إزالة شيوع العقار المرقم ١٠١٥/١ م١٧تاجية بيعاً والمكتسب الدرجة القطعية لذا تعلن هذه المحكمة عن بيع العقار أعلاه بالمزايدة العلنية فعلى الراغبين بالشراء مراجعة هذه المحكمة خلال الثلاثين يوماً من اليوم التالي للنشر مستصحبين معهم التأمينات القانونية بنسبة (١٠٪) من القيمة التقديرية البالغة (١,٠٢٠,٨٠٠,٠٠٠) فقط مليار وعشرون مليون وثمانمائة الف دينار لاغير بصك مصدق وستجرى المزايدة في الساعة الثانية عشر ظهر اليوم الثلاثين التالي ليوم النشر ويتحمل المشتري أجور المناداة ورسم التسجيل
القاضي/ قاسم عبيد خضير
الأوصاف :-
-العقار عبارة عن / دار جنسه ملك صرف يقع في نادر الثانية خلف معمل النسيج يتكون من طابقين الطابق الارضي يحتوي على حديقه وطارمة ومطبخ وصاله وهول وغرفتين نوم ومجمع صحيات والطابق العلوي يحتوي على ثلاث غرف نوم وكليدور ومجمع صحيات والبناء مشيد من الطابوق ومسقف بالكونكريت المسلح ومبلط بالكاشي الموزائيك المطعم بالمرمر
- المساحة العمومية / ٥٨٨م٢
-الشاغل / الدار مشغول من قبل الشريكتين زينب هادي عبد الصاحب وزينب عبيد جواد واولادها القاصرين ويرغبون البقاء بصفه مستاجر بعد البيع
////////////////
مديرية تنفيذ الحلة
رقم الاضبارة /٢٠١٨/٢٦٢٩
الى المنفذ عليه/ علي طالب سعدون
لقدتحقق لهذه المديرية من التبليغات الواردة اليها وحسب كتاب مكتب تحقيق حي بابل بالعدد ١٠٠١٢ في٢٠٢٣/١٢/٢٤ انك مجهول محل الاقامة وليس لك موطن دائم او مؤقت اومختار يمكن اجراء التبليغ عليه واستناداً للمادة(٢٧)من قانون التنفيذ تقرر تبليغك اعلانا بالحضور في مديرية تنفيذ الحلة خلال خمسة عشر يوما تبدا من اليوم التالي للنشر لمباشرة المعاملات التنفيذية بحضورك وفي حالة عدم حضورك ستباشر هذه المديرية باجراءات التنفيذ الجبري وفق القانون
المنفذالعدل
علي صافي علي
اوصاف المحرر:-
-قرار محكمة الاحوال الشخصية في الحلة بالعدد٧٩١١/ش/٢٠١٨ في٢٠١٨/١٠/٢٥ والمتضمن الزامك تسديد نفقة مستمرة للأطفال (رقية) بواقع (مائتان وخمسة وسبعون الف دينار) و (احمد) (مائتان وخمسة وعشرون الف دينار)
////////////////
محكمة الأحوال الشخصية في الحلة
العدد / حجة وفاة متأخرة /٢٠٢٤
اعلان
الى المدعو / زينب حسين حاكم
قدم والدك المدعو (حسين حاكم موسى) طلبا الى هذه المحكمة لغرض اصدار حجة وفاة متاخرة ولمجهولية محل اقامتك لذا تقرر تبليغك بصحيفتين محليتين يوميتين للحضور الى هذه المحكمة وعند عدم حضورك او من ينوب عنك قانونا ستقوم المحكمة بالنظر في الطلب المذكور اعلاه وفق القانون
القاضي / مرتضى محمد علي الغريباوي
////////////////
محكمة بداءة الحلة
العدد /٥٦٠٣/ب/٢٠٢٣
م/ اعلان
إلى / المدعى عليه (حسين علي جاسم)
سبق للمدعي (مدير بلدية الحلة اضافة لوظيفته) وان أقام الدعوى بالعدد أعلاه ضدك وقد صدر فيها قرارا بتاريخ ٢٠٢٤/١/٣ والمتضمن الحكم بتأديتك للمدعي مبلغ (عشرة ملايين وخمسمائة الف دينار) عن الضرر الذي تسببت به والثابت بموجب قرار محكمة جنح الحلة المختصة بقضايا النزاهة في الدعوى المرقمة ٩٨/ج/ نزاهة /٢٠٢٢ وفق المادة ٣٣١ من قانون العقوبات وبعد تبليغكم بقرار الحكم أعلاه تبين إنك مجهول محل الإقامة وحسب شرح المبلغ احمد عبيد عيسى في ٢٠٢٤/١/٢٧ ومختار منطقتكم معن ناجي عمران الربيعي مختار منطقة حي جمعية المعلمين في الحلة لذا تقرر تبليغكم بصحيفتين محليتين يوميتين بقرار الحكم أعلاه وفي حال عدم حضوركم أو إرسال من ينوب عنكم قانونا خلال مدد الطعن المحددة قانونا سيكتسب القرار الدرجة القطعية ووفق الإصول
القاضي/ حيدر هاشم دخيل
////////////////
مديرية تنفيذ المدحتية
رقم الاضبارة /١٧٤٥/ت/٢٠٢٣
الى المنفذ عليه/ مشتاق طالب هوار
لقدتحقق لهذه المديرية من خلال التبليغات القضائية / مركز شرطة الدفاعي انك مجهول محل الاقامة وليس لك موطن دائم او مؤقت اومختار يمكن اجراء التبليغ عليه واستناداً للمادة(٢٧)من قانون التنفيذ تقرر تبليغك اعلانا بالحضور في مديرية تنفيذ المدحتية خلال خمسة عشر يوما تبدا من اليوم التالي للنشرلمباشرة المعاملات التنفيذية بحضورك وفي حالة عدم حضورك ستباشر هذه المديرية باجراءات التنفيذ الجبري وفق القانون
المنفذالعدل
عباس حسين خلخال الجبوري
اوصاف المحرر:-
-قرار محكمة ابي صيدا المرقم ٢٩١/ب/٢٠٢٣ بتاريخ ٢٠٢٣/١١/٢٨ والمتضمن الزامك بمبلغ (٨,٨٩٠,٠٠٠) ثمانية ملايين وثمانمائة وتسعون الف دينار
////////////////
محكمة الاحوال الشخصية السدة
العدد/ ٣ / تحرير تركة /٢٠٢٢
إعلان
تنفيذا لقرار هذه المحكمة المرقم ٣ / تحرير تركة /٢٠٢٣ المتضمن تحرير تركة العجلة المرقمة (٢٤٩٤٢أ) / بابل خصوصي عليه تبيع هذه المحكمة العجلة الموصوفة أدناه عن طريق المزايدة العلنية فعلى جميع من له رغبة بالشراء مراجعة هذه المحكمة مستصحبا معه التأمينات القانونية البالغة ١٠٪ من القيمة المقدرة وستجري المزايدة في اليوم العاشر الذي يلي نشر الإعلان وإذا صادف الأخير عطلة رسمية ففي اليوم الذي يليه علما إن أجور الدلالية والتسجيل على المشتري
القاضي/ صباح كامل عبادي
الأوصاف:-
- العجلة المرقمة (٢٤٩٤٢أ) بابل خصوصي شيفروليت افيو صالون اللون ابيض غير محدد موديل ٢٠١١ وانها بحالة متوسطة وان القيمة التقديرية للعجلة خمسة ملايين دينار
////////////////
(اخطار)
من/ محكمة قوى الامن الداخلي / المنطقة الاولى/ اقليم كوردستان
الى / المتهم الهارب (نقيب/ احمد سرحان احمد علي)
الساكن/ محافظة كركوك
اقتضى حضورك امام هذه المحكمة خلال مدة (٣٠) يوما من تاريخ نشره اذا كنت داخل العراق او خارجه للأجابة عن الجريمة المسندة اليك وفق المادة (٣٢) ق . ع.د رقم ١٤ لسنة ٢٠٠٨ المعدل وبعكسه سوف تتخذ الاجراءات القانونية ضدك وتطبق بحقك احكام المادة (٦٩) ق. أ. د المتضمنة مايلي :-
١-الحكم عليك بالعقوبة المقررة لجريمتك
٢-اعطاء الموظفين العموميين صلاحية القاء القبض عليك اينما وجدت
٣-الزام المواطنين بالاخبار عن محل اختفائك
٤-حجز اموالك المنقولة والغير المنقولة
اللواء الحقوقي/ كاكه رش عمر كريم
رئيس محكمة قوى الامن الداخلي/ المنطقة الاولى – اقليم كوردستان
////////////////
محكمة بداءة كوثى
العدد/ ٩٤/ب/٢٠٢٤
م/ اعلان
الى / المدعى عليه (ميثم تركي عبد)
اقام المدعي (حيدر تركي عبد) الدعوى البدائية المرقمة ٩٤/ ب/٢٠٢٤بان له سهام شائعة في العقار المرقم ١١٣٧/١ م٣٦ الجزيرة ولعدم استفادته من البقاء على الشيوع عليه طلب من هذه المحكمة دعوة المدعى عليه للمرافعة والحكم بازالة شيوع العقار المرقم اعلاه وتوزيع صافي الثمن على الشركاء وتحميله الرسوم والمصاريف واتعاب المحاماة ولمجهولية محل اقامتك حسب اشعار مختار حي النصر قضاء كوثى عليه تقرر تبليغك بواسطة صحيفتين محليتين يوميتين بموعد المرافعة الموافق ٢٠٢٤/٢/١ وفي حالة عدم حضورك او من ينوب عنك قانونا سوف تجري المرافعة بحقك غيابيا وحسب الاصول .
القاضي/ صلاح هادي درويش
////////////////
مجلس القضاء الاعلى
رئاسة محكمة استئناف القادسية
محكمة الاحوال الشخصية في السنية
العدد/ ٢٥١
التاريخ/ ٢٠٢٤/١/٢٥
م/ اعلان

قدم المدعو (علي سليم راضي) طلبا» يطلب فيها اصدار حجة وفاة لشقيقته (فاطمه سليم راضي) المتوفية بتاريخ ٢٠٠١/١١/١٥ بسبب (المرض) عليه قررت المحكمة النشر في صحيفتين محليتين فمن لديه اعتراض على اصدار حجة الوفاة الحضور امام محكمة الاحوال الشخصية في السنية لتثبيتها خلال عشرة ايام من اليوم التالي للنشر ..
القاضي/ زمان عبد الامير محمود

اعلان
مديرية الاحوال المدنية والجوازات والاقامة في الديوانية
قدم المواطن (حميد سلطان جياد زياد) طلبا يروم فيه تسجيل (لقبه) وجعله (الشمري) بدلا من (الفراغ) فمن لديه حق الاعتراض مراجعة هذه المديرية خلال خمسة عشر يوم وبعكسه يتم النظر في الدعوى وفق احكام المادة (٢٤) من قانون البطاقة الوطنية رقم (٣) لسنة ٢٠١٦ المعدل .
اللواء الحقوقي/ نشأت ابراهيم الخفاجي
مدير عام الاحوال المدنية والجوازات والاقامة
////////////////////
اعلان
مديرية الاحوال المدنية والجوازات والاقامة في الديوانية
قدم المواطن (طالب سلطان جياد زياد) طلبا يروم فيه تسجيل (لقبه) وجعله (الشمري) بدلا من (الفراغ) فمن لديه حق الاعتراض مراجعة هذه المديرية خلال خمسة عشر يوم وبعكسه يتم النظر في الدعوى وفق احكام المادة (٢٤) من قانون البطاقة الوطنية رقم (٣) لسنة ٢٠١٦ المعدل .
اللواء الحقوقي/ نشأت ابراهيم الخفاجي
مدير عام الاحوال المدنية والجوازات والاقامة
////////////////
اعلان
تبليغ المقترض / قاسم بنيان حسين
نظرا لترتب دين بذمة المقترض (قاسم بنيان حسين) والناجم عن منحه قرض من مصرف الرشيد / فرع الشامية / ٤٥ الباقي بذمته بمبلغ (١٢,٨٥٠,٠٠٠) اثنا عشر مليون وثمنمائة وخمسون الف دينار عدا الفوائد التي تحتسب عند التسديد الفعلي ولمجهولية محل إقامتكم وحسب ما جاء بأشعار مختار محافظة الديوانية / حي الصادق واستنادا إلى المادة (٤) من قانون تحصيل الديون الحكومية رقم ٥٦ لسنة ١٩٧٧ ولمجهولية محل إقامتك تقرر تبليغك عن طريق الصحف المحلية وفي حالة عدم المراجعة أو إرسال من ينوب عنك خلال (عشرة ايام) وبخلافة سوف يتم السير بالإجراءات التنفيذية وفقا للقانون ..
المشاور القانوني الاقدم/ رائد محمود سعيد
////////////////
اعلان
تبليغ المقترض (احمد شاكر محمد عبد الوهاب)
نظرا لترتب دين بذمة المقترض (احمد شاكر محمد عبد الوهاب) والنتائج عن كفالته للمقترض (مير مطرود فرحان) وبمبلغ (٤,٠٠٠,٠٠٠) أربعة ملايين دينار عدا الفوائد التي تحتسب عند التسديد الفعلي الممنوح من قبل مصرف الرشيد / فرع الشامية / ٤٥ ولمجهولية محل الاقامة وحسب ما جاء بأشعار مختار محافظة الديوانية / منطقة الجمهورية واستنادا إلى المادة (٤) من قانون تحصيل الديون الحكومية رقم ٥٦ لسنة ١٩٧٧ ولمجهولية محل إقامتك تقرر تبليغك عن طريق الصحف المحلية وفي حالة عدم المراجعة أو إرسال من ينوب عنك خلال (عشرة ايام) وبخلافة سوف يتم السير بالإجراءات التنفيذية وفقا للقانون ..
المشاور القانوني الاقدم/ رائد محمود سعيد

مجلس القضاء الأعلى
رئاسة محكمة استئناف الانبار
محكمة بداءة الرمادي
العدد:١١٤٤/ب/٢٠٢٣
التاريخ:٢٠٢٤/١/٢٤
الى المدعى علية (مجيد مضهور عبد الله محمد)
م /تبليغ بالصحف

تنفيذا لقرار هذه المحكمة في الدعوى المرقمه اعلاه والمقامة من قبل المدعي(مدير عام دائرة صحة الانبار / إضافة لوظيفه) ضد المدعى علية (مجيد مضهور عبد الله) قررت هذه المحكمة تبليغك بواسطة صحيفتين محليتين واسعة الانتشار للحضور امام هذه المحكمة في موعد المرافعه المقبل ٢٠٢٤/٢/١٩ وفي حالة عدم حضورك او من ينوب عنك قانونا سوف تتم المرافعه بحقكم غيابا وعلنا .

القاضي/ رائد فوزي مخلف حاجم

((تمديد اعلان))

تعلن دائرة مدينة الطب / مستشفى الجهاز الهضمي والكبد التعليمي عن تمديد باب المزايدة العلنية الخاصة ببيع المواد المستهلكة والعائدة للمستشفى اعلاه واستناداً لقانون بيع وإيجار اموال الدولة رقم 21 لسنة 2013 المعدل .

فعلى الراغبين بالمشاركة في المزايدة المذكورة الحضور الى قاعة المستشفى في الساعة (10) العاشرة صباحاً لليوم (الخامس عشر) اعتباراً من اليوم التالي لنشر هذا الاعلان في الصحف اليومية في دائرة مدينة الطب مستصحبين معهم التأمينات القانونية بنسبة 20 % والبالغة قيمتها الكلية (5 ، 850 ، 000) خمسة ملايين وأربعمائة وثمانمائة وخمسون الف دينار عراقي لا غير مع جلب كافة المستمسكات الثبوتية ويتحمل من ترسو عليه المزايدة الاجور والنفقات اللازمة الاخرى ويحق للراغبين بالمشاركة معاينة المواد المعروضة للبيع خلال فترة الاعلان .

الدكتور الاستشاري / حسن محمد عباس التميمي

مدير عام دائرة مدينة الطب

وزارة العدل/ دائرة التنفيذ
مديرية تنفيذ الدورة

رقم الاضبارة/ ١٧٦/خ/٢٠٢٢
التاريخ/ ٢٠٢٤/١/٢٥

اعلان

تبيع مديرية تنفيذ الدورة سهام من العقار تسلسل ١/٨ م٤ حليجة الواقع في الدورة هور رجب قرب مدرسة قطر الندى العائد للمدين ناصر عبد المنعم رشيد المحجوز لقاء طلب الدائن علي باشا غايدن البالغ ٢٠,٠٠٠,٠٠٠ عشرون مليون دينار فعلى الراغب بالشراء مراجعة هذه المديرية خلال مدة ثلاثين يوما تبدأ من اليوم التالي للنشر مستصحبا معه التامينات القانونية عشرة بالمائة من القيمة المقدرة وشهادة الجنسية العراقية وان رسم التسجيل والدلالية على المشتري .
المواصفات:-
١-موقعه ورقمه:- هور رجب قرب مدرسة قطر الندى رقم العقار ١/٨ م ٤ حليجة
٢-جنسه ونوعه:- ارض زراعية
٣-حدوده واوصافه:- ارض زراعية تحتوي على عدد من اشجار النخيل
٤--مشتملاته:- لايوجد
٥-مساحته:- ١٦٦ دونم و٩ اولك
٦--درجة العمران:- لايوجد
٧-القيمة المقدرة:- ١٦,٦٣٦,٠٠٠ ستة عشر مليار وستمائة وستة وثلاثون مليون دينارلعموم العقار (٢٩٩,٧٤٧,٧٤٧) مائتان وتسعة وتسعون مليون وسبعمائة وسبعة واربعون الف وسبعمائة وسبعة واربعون دينار عن قيمة سهام المدين

المنفذ العدل

رئاسة محكمة استئناف البصرة
محكمة جنح البصرة
العدد :- ١٠٣٤ / ج / ٢٠٢٣
التاريخ :- ٢٠٢٤/٠١/٢٥

إعلان

الى المتهم الهارب :- محمد علي منصور الشمري
حيث تبين انك مجهول الإقامة والعنوان ، وكونك مطلوب امام هذه المحكمة في القضية الجزائية المرقمة (١٠٣٤ / ج / ٢٠٢٣) احكام المادة (١/٤٥٩) من قانون العقوبات فقد اقتضى تبلغك بصحيفتين محليتين وبالحضور امام هذه المحكمة في الساعة التاسعة من صباح يوم المحاكمة الموافق ٢٠٢٤/٠٢/٢٩ لتجيب عن التهمة الموجهة اليك وبخلافه سوف تجري محاكمتك غيابا وفقا للقانون .

القاضي / رشا عبد الباقي العزيز

رئاسة محكمة استئناف البصرة
محكمة الأحوال الشخصية في المعقل
العدد :٢٧٦٥/ش/٢٠٢٣
التاريخ: ٢٠٢٤/٠١/٢٢

إعلان

الى/ المدعى عليه (كاظم ياسر كاطع)
اقامت المدعية (فاطمة علي كريم) الدعوى الشرعية المرقمة اعلاه والتي تطلب فيها نفقة ماضية ومستمرة ولمجهولية محل اقامتك حسب كتاب مركز شرطة الهادي بالعدد ١٥٧ في ٢٠٢٤/٠١/١٧ وشرح مختار منطقة خمسة ميل / الهادي الثانية قررت المحكمة تبليغك بصحيفتين محليتين يوميتين وفي حالة عدم حضورك فأنه سوف يتم اتخاذ الإجراء القانوني بحقك غيابيا وفق القانون .

القاضي/ حيدر اسماعيل ابراهيم

محكمة قوى الامن الداخلي الاولى
المنطقة الخامسة
العـــدد : ٢٠٢٣/٥٥٨
التاريخ : ٢٠٢٣/٧/١٢

قرار حكم غيابي

تشكلت محكمة قوى الامن الداخلي الاولى المنطقة الخامسة بتاريخ ٢٠٢٣/٧/١٢ برئاسة العميد الحقوقي عادل مطشر جلود وعضوية كل من العميد الحقوقي ناطق محمد جبر والعميد الحقوقي عادل جاسم فندي وبحضور المدعي العام اللواء الحقوقي عبدالحسين مالح ناصر وأصدرت حكمها الآتي بعد التدقيق والمداولة بإسم الشعب:-
القضية المرقمة : ٢٠٢٣/٥٥٨
اسم المشتكي : الحق العام
اسم المدان الغائب : الشرطي/وسام عبدالرزاق نعيم السويد العيداني
المنسوب الى : قيادة شرطة محافظة البصرة .
المادة القانونية : (٥/اولاً) من ق.ع.د رقم ١٤ لسنة ٢٠٠٨ المعدل .
١- الحكم على المدان أعلاه بالحبس الشديد لمدة (خمس سنوات) وفق احكام المادة (٥/اولاً) من ق.ع.د رقم ١٤ لسنة ٢٠٠٨ وبدلالة المواد (٦١/اولاً) و (٦٩/اولاً) من ق.أ.د. رقم ١٧ لسنة ٢٠٠٨ وذلك لغيابه من تاريخ ٢٠٢١/١٢/٣ ولغاية صدور قرار الحكم أعلاه .
٢- طرده من الخدمة في قوى الامن الداخلي استناداً لأحكام المادة (٣٨/اولاً) من ق.ع.د رقم ١٤ لسنة ٢٠٠٨ المعدل بعد اكتساب الحكم الدرجة القطعية .
٣- إعطاء الموظفين العموميين صلاحية إلقاء القبض عليه أينما وجد لتنفيذ الحكم الصادر بحقه وإلزام المواطنين بالاخبار عن محل اختفائه استنادا لاحكام المادة ٦٩/ثانياً وثالثاً من ق.أ.د. رقم ١٧ لسنة ٢٠٠٨.
٤- حجز امواله المنقولة والغير منقولة إستناداً لأحكام المادة ٦٩/رابعاً من ق.أ.د. رقم ١٧ لسنة ٢٠٠٨.
٥- تحديد اتعاب محاماة للمحامي المنتدب (حسين عبدالامير جابر) البالغة (٢٥,٠٠٠) خمسة وعشرون الف دينار عراقي تصرف له من خزينة الدولة بعد إكتساب الحكم الدرجة القطعية .
❖ حكماً غيابياً صادراً بإتفاق الآراء إستناداً لأحكام المادة ٦٠/سادساً من ق.أ.د رقم ١٧ لسنة ٢٠٠٨ قابلاً للاعتراض والتمييز إستناداً لأحكام المادة ٧١/اولاً وثانياً من نفس القانون ، وأفهم بتاريخ ٢٠٢٣/٧/١٢ .

العميد الحقوقي
عادل جاسم فندي
عضواً

العميد الحقوقي
ناطق محمد جبر
عضواً

العميد الحقوقي
عادل مطشر جلود
رئيس المحكمة

محكمة قوى الامن الداخلي الاولى
المنطقة الخامسة
العـــدد : ٢٠٢٣/٢٢٨
التاريخ : ٢٠٢٣/٣/١٣

قرار حكم غيابي

تشكلت محكمة قوى الامن الداخلي الاولى المنطقة الخامسة بتاريخ ٢٠٢٣/٣/١٣ برئاسة اللواء الحقوقي احمد شاكر جعفر وعضوية كل من العميد الحقوقي عادل مطشر جلود والعميد الحقوقي عادل جاسم فندي وبحضور المدعي العام اللواء الحقوقي عبدالحسين مالح ناصر وأصدرت حكمها الآتي بعد التدقيق والمداولة بإسم الشعب:-
القضية المرقمة : ٢٠٢٣/٢٢٨
اسم المشتكي : الحق العام
اسم المجرم الغائب : المفوض/محمد محسن زغير عويز المالكي
المنسوب الى : قيادة شرطة محافظة البصرة .
المادة القانونية : (٣٧/اولاً وثانياً) من ق.ع.د رقم ١٤ لسنة ٢٠٠٨ المعدل .
١- الحكم على المجرم أعلاه بالسجن لمدة (سبع سنوات) وفق لحكام المادة (٣٧/اولاً) من ق.ع.د رقم ١٤ لسنة ٢٠٠٨ وبدلالة المواد (٦١/اولاً) و (٦٩/اولاً) من ق.أ.د. رقم ١٧ لسنة ٢٠٠٨ لإختلاسه المسدس الحكومي التي بذمته والمرقم (X24658Z) نوع برتا مع ملحقاته وهي مخزن مسدس عدد (١) واحد وفرشاة تنظيف عدد (١) واحد وعتاد مسدس عدد (١٦) ستة عشر لطلاقة من نوعه عام ٢٠٢١ .
٢- تضمينه مبلغ مقدراه (٣,٠٩٩,٠٠٠) ثلاثة ملايين وتسعة وتسعون الف دينار عن قيمة المسدس الحكومي المختلس وملحقاته أعلاه استناداً لأحكام المادة (٣٧/ثانياً) من ق.ع.د رقم ١٤ لسنة ٢٠٠٨ المعدل تستحصل منه بالطرق التنفيذية .
٣- إعتبار جريمته أعلاه مخلة بالشرف إستناداً للمادة ٢١/١-٦ من ق.ع رقم ١١١ لسنة ١٩٦٩ المعدل .
٤- طرده من الخدمة في قوى الامن الداخلي استناداً لأحكام المادة (٣٨/اولاً) من ق.ع.د رقم ١٤ لسنة ٢٠٠٨ المعدل بعد اكتساب الحكم الدرجة القطعية .
٥- إعطاء الموظفين العموميين صلاحية إلقاء القبض عليه أينما وجد لتنفيذ الحكم الصادر بحقه وإلزام المواطنين بالاخبار عن محل اختفائه استنادا لاحكام المادة ٦٩/ثانياً وثالثاً من ق.أ.د. رقم ١٧ لسنة ٢٠٠٨.
٦- حجز امواله المنقولة والغير منقولة إستناداً لأحكام المادة ٦٩/رابعاً من ق.أ.د. رقم ١٧ لسنة ٢٠٠٨.
٧- تنزيل المسدس الحكومي المرقم أعلاه وملحقاته الموصوفة أعلاه من ذمته بعد دفع مبلغ التضمين واكتساب قرار الدرجة القطعية .
٨- تعميم اوصاف المسدس الحكومي المختلس المرقم أعلاه على كافة مفاصل قوى الامن الداخلي .
٩- تحديد اتعاب محاماة للمحامي المنتدب (جبار عاتي جبر) البالغة (٣٠,٠٠٠) ثلاثون الف دينار عراقي تصرف له من خزينة الدولة بعد إكتساب الحكم الدرجة القطعية .
❖ حكماً غيابياً صادراً بإتفاق الآراء إستناداً لأحكام المادة ٦٠/سادساً من ق.أ.د رقم ١٧ لسنة ٢٠٠٨ قابلاً للاعتراض والتمييز إستناداً لأحكام المادة ٧١/اولاً وثانياً من نفس القانون ، وأفهم بتاريخ ٢٠٢٣/٣/١٣ .

العميد الحقوقي
عادل جاسم فندي
عضواً

العميد الحقوقي
عادل مطشر جلود
عضواً

اللواء الحقوقي
احمد شاكر جعفر
رئيس المحكمة

وزارة الزراعة
دائرة الثروة الحيوانية
رقم الرخصة / ٣/ب/بغداد
تاريخها / ٢٠٠٢/٢/٤
بناء على توفر الشروط الفنية والصحية والقانونية تقرر منح رخصة المشروع بيض المائدة العائد للسيد شركة الرفاهة لانتاج الدواجن والاعلاف المحدودة الملصقة صورته اعلاه .
المحافظة / بغداد
القضاء / ابو غريب
القطعة / ٥٢٨/٤
المقاطعة / ١٦/هكتريا والشعار
النشاط / انتاج بيض المائدة
طاقة المشروع ١٠٩٤٤٠ مائة وتسعة الف واربعمائة واربعون دجاجه بياضه
تاريخ انشاء المشروع/ ١٩٩٨/٤/٢٤
رقم الاجازة / ت.ج. ١٢
عدد القاعات / (٢) قاعتان للانتاج بنظام الاقفاص
////////////////
مديرية تنفيذ الكرادة
العدد: ٢٠٢٢/٢٨٥٠
اعلان
الدائن / روان هشام علي
المدين / ياسر سعدي حثيل
تبيع مديرية تنفيذ الكرادة بالمزايدة العلنية السيارة المرقمة (٢٦٩٠٣/ق/ خصوصي) بغداد نوع (هافال) موديل (٢٠٢١) اللون (اصفر غير محدد) والمثبتة اوصافها واقيامها ادناه العائدة للمدين (ياسر سعدي حثيل) لقاء دين الدائن (روان هشام علي) والبالغ مقداره (٥٠,٠٠٠,٠٠٠) خمسون مليون دينار) فعلى الراغب باالشراء الحضور الى مكان تواجد السيارة في معرض (المهيمن) الكائن في (الزعفرانية / الشارع العام) في اليوم العاشر من اليوم التالي للنشر وفي تمام الساعة (٢,٣) مستصحبا معه التامينات القانونية البالغة (١٠٪) من القيمة المقدرة ادناه وبصك مصدق الى مديرية تنفيذ الكرادة .
السيارة واوصافها :
السيارة تحمل الرقم ٢٦٩٠٣ /ق/ بغداد / خصوصي / نوع هافال / موديل ٢٠٢١ لون اصفر / محرك السيارة في حالة جيدة الايطارات والاسبير في حالة جيدة الهيكل الخارجي للسيارة بحالة جيدة داخل السيارة بحالة جيدة الانارة تعمل .
القيمة المقدرة : ٢٥,٠٠٠,٠٠٠ خمسة وعشرون مليون دينار السوق وتقرير الخبير .
منفذ العدل
وسام صادق طاهر
////////////////
مديرية تنفيذ الكرادة
رقم الاضبارة/ ٢٠٢٢/٣١٩٦
الى المنفذ عليه المدين / ضياء عبد الحسين عبيد
العنوان / الجدول الغربي / كربلاء ابو بغال
لقد تحقق لهذه المديرية من شرح القائم بالتبليغ مركز شرطة الجدول الغربي وتاييد مختار المحلة / حسين داود انك مجهول محل الاقامة وليس لك موطن دائم او مؤقت او مختار يمكن اجراء التبليغ عليه واستنادا للمادة (٢٧) من قانون التنفيذ تقرر تبليغك اعلانا بالحضور في مديرية التنفيذ الكرادة خلال خمسة عشر يوما تبدأ من اليوم التالي للنشر لمباشرة المعاملات التنفيذية بحضورك وفي حالة عدم حضورك ستباشر هذه المديرية باجراءات التنفيذ الجبري وفق القانون
المنفذ العدل
راوية عادل سعيد
اوصاف المحرر/ قرار محكمة المتخصصة بنظر بالدعاوى التجارية في الرصافة بالعدد ٣١٧/تجارية/٢٠٢٢ في ٢٠٢٢/٨/٢٣ المتضمن الزامك بتاديتك الى الجهة الدائنة المصرف الاهلي العراقي مبلغ مقداره خمسة وعشرون مليون وثمانمائة واربعة وتسعون الف وثمانمائة وثلاثة وثلاثون دينار مع الفائدة القانونية ٥٪ مع خمسمائة الف دينار اتعاب محاماة حكما غيابيا .
////////////////
مديرية تنفيذ الكرادة
رقم الاضبارة/ ٢٠٢٣/٣٣١

الى المنفذ عليه المدين / رعد خزعل كاظم

العنوان / بابل / السدة / البركة

لقد تحقق لهذه المديرية من شرح القائم بالتبليغ مركز شرطة السدة وتاييد مختار سدة الهندية انك مجهول محل الاقامة وليس لك موطن دائم او مؤقت او مختار يمكن اجراء التبليغ عليه واستنادا للمادة (٢٧) من قانون التنفيذ تقرر تبليغك اعلانا بالحضور في مديرية التنفيذ الكرادة خلال خمسة عشر يوما تبدأ من اليوم التالي للنشر لمباشرة المعاملات التنفيذية بحضورك وفي حالة عدم حضورك ستباشر هذه المديرية باجراءات التنفيذ الجبري وفق القانون

المنفذ العدل
حيدر قاسم جعفر

اوصاف المحرر/ قرار حكم صادر من محكمة بداءة المختصة بالدعاوى التجارية بالعدد ٤٦٣/تجارية/٢٠٢٢ في ٢٠٢٢/١١/٢٩ المتضمن الزامك بتادية الى الجهة الدائنة / المصرف الاهلي العراقي مبلغ مقداره واحد وعشرون مليون وستمائة وخمسة وعشرون الف مع فائدة قانونية ٥٪ مع اتعاب محاماة خمسمائة الف دينار حكما غيابيا .

مديرية تنفيذ الكرادة
رقم الإضبارة :٢٠٢٢/٩٢٦
مذكرة الاخبار بالتنفيذ للأموال غير المنقولة
الى المدين: ورثة المدين / رائد غازي عباس (عبد الله وبلال وعقيل اولاد رائد غازي عباس / اضافة للتركة مورثهم رائد غازي عباس و ليلى ميخائيل عزيز وايفون محسن حنظل / اضافة للتركة مرثهم رائد غازي عباس)
عنوانه/ الامين محلة ٧٤٣ زقاق ٢٢ دار ١/٤٠
بالنظر لمجهولية محل اقامتك وشرح القائم بالتبليغ وتاييد مختار محلة ٧٤٧ وليس لك موطن دائم او مؤقت للتبليغ تقرر تبليغك اعلانا و نخبركم بأنه تقرر حجز الأموال غير المنقولة عقار المرقم ٣/٢٧٧ م ١٢ ابو ثيله لقاء طلب الدائن مصرف البلاد الاسلامي (سابقا) مصرف العطاء الاسلامي (حاليا) البالغ ٨٠٠٠٠٠$ ثمنمائة الف دولار امريكي واتعاب المحاماة (١٥٠,٠٠٠) الف دينار فيجب عليكم اداء المبلغ المذكور خلال مدة عشرة ايام من اليوم التالي لتاريخ تبليغكم بهذا الاخبار والا فان الأموال المحجوزة بموجب هذا القرار ستباع وفقا للقانون وذلك استنادا للمادة (٨٧) من قانون التنفيذ
المنفذ العدل
راوية عادل سعيد
////////////////
محكمة جنح الكرادة
العدد : ١٩٥/ج/٢٠٢٤
اعلان
الى المتهم (عبد الرزاق شكر محسن)
اقام المشتكي (مازن كامل الياس) ضدك الدعوى المرقمة ١٩٥/ج/٢٠٢٤ والذي يطلب فيها اتخاذ الاجراءات القانونية بحقك وفق المادة ٤٥٩ من قانون العقوبات , ولتحقق مجهولية محل اقامتك تقرر تبليغك اعلانا بصحيفتين محليتين للحضور امام هذه المحكمة صباح يوم ٢٠٢٤/٣/٦ وعند عدم حضورك او من ينوب عنك قانونا سوف تجري المحاكمة بحقك غيابا وعلنا وفق القانون
القاضي
حارث عبد الجليل ابراهيم
////////////
محكمة جنح الكرادة
العدد : ٥١/ج/٢٠٢٤
اعلان
الى المتهم (محمد علي نايف عوده)
اقام المشتكي (علاء سعد محمد) ضدك الدعوى المرقمة ٥١/ج/٢٠٢٤ والذي يطلب فيها اتخاذ الاجراءات القانونية بحقك وفق المادة ٤٥٩ من قانون العقوبات , ولتحقق مجهولية محل اقامتك تقرر تبليغك اعلانا بصحيفتين محليتين للحضور امام هذه المحكمة صباح يوم ٢٠٢٤/٣/٥ وعند عدم حضورك او من ينوب عنك قانونا سوف تجري المحاكمة بحقك غيابا وعلنا وفق القانون
القاضي
حارث عبد الجليل ابراهيم
////////////
محكمة جنح الكرادة
العدد : ١٧٣/ج/٢٠٢٤
اعلان
الى المتهم (محمد فالح حساني)
اقام المشتكي (حسن محمد عباس) ضدك الدعوى المرقمة ١٧٣/ج/٢٠٢٤ والذي يطلب فيها اتخاذ الاجراءات القانونية بحقك وفق المادة ٤٤٦ من قانون العقوبات , ولتحقق مجهولية محل اقامتك تقرر تبليغك اعلانا بصحيفتين محليتين للحضور امام هذه المحكمة صباح يوم ٢٠٢٤/٣/٦ وعند عدم حضورك او من ينوب عنك قانونا سوف تجري المحاكمة بحقك غيابا وعلنا وفق القانون
القاضي
حارث عبد الجليل ابراهيم
////////////
محكمة جنح الكرادة
العدد/ ٢٤٨٧/ج/٢٠٢٣
الى/ المحكوم / حمزة غازي كركوش حسن السعدي
م/اعلان
اصدرت هذه المحكمة قرارها المرقم ٢٤٨٧/ج/٢٠٢٣ في ٢٠٢٤/١/٢٢ بالحكم الغيابي عليك بالحبس البسيط لمدة سنة واحدة وفق المادة ١/٤٥٩ من قانون العقوبات , ولتحقق مجهولية محل اقامتك تقرر تبليغك اعلانا بصحيفتين محليتين للحضور امام هذه المحكمة ومراجعة طرق الطعن القانونية اعتبارا من اليوم التالي للنشر وعند عدم حضورك او من ينوب عنك سوف يكتسب الحكم الدرجة القطعية وفق القانون
القاضي
حارث عبد الجليل ابراهيم

اعلان
الى الشريك / محمد كاطع ماجد
اقتضى حضورك الى صندوق الاسكان العراقي الكائن قرب مجمع النهضة وذلك لتثبيت اقرارك بالموافقة على قيام الشريك السيدة (هناء سلمان مجيسر) بالبناء على حصته المشاعة في القطعة المرقمة (١ / ١٠٥٢٠) مقاطعة (٧ البور) لغرض تسليفه قرض الاسكان وخلال مدة اقصاها خمسة عشر يوم داخل العراق وشهر خارج العراق من تاريخ نشر الاعلان وبعكسه سوف يسقط حقك في الاعتراض مستقبلا .
////////////////////
وزارة الداخلية
مديرية الاحوال المدنية والجوازات
وكالة الوزارة للشؤون والاقامة
مديرية الاحوال المدنية والجوازات والاقامة – ديالى
قسم شؤون الاحوال المدنية
الواقعات
العدد : ج / د / ١٧٥٤
التاريخ : ٢٨ / ١ / ٢٠٢٤
اعلان
قدم (كريم داخل عبد الله) الدعوى لتبديل (اللقب) من (الدراجي) الى (العبودي) فمن لديه حق الاعتراض على ذلك مراجعة هذه المديرية خلال مدة اقصاها (خمسة عشر يوما) وفق المادة (٢٢) من قانون البطاقة الوطنية الموحدة رقم (٣) لسنة ٢٠١٦ .

اللواء الحقوقي
نشأت ابراهيم الخفاجي
المدير العام
////////////////////
جمهورية العراق
مجلس القضاء الاعلى
رئاسة محكمة استئناف ديالى
محكمة الاحوال الشخصية في بعقوبة
العدد : ١٨٢ / ش٥ / ٢٠٢٤
التاريخ : ٢٢ / ١ / ٢٠٢٤
الى / المدعى عليه / فيصل غازي محمود بني زيد

م / اعلان

بتاريخ ٧ / ١ / ٢٠٢٤ اقامت ضدك المدعية (بيداء نجم عبد الحسين) الدعوى المرقمة اعلاه والتي موضوعها تسليم الطفل ولمجهول محل اقامتك وحسب كتاب مركز شرطة المفرق واشعار مختار المنطقة تقرر تبليغك بواسطة صحيفتين محليتين بموعد المرافعة المصادف ١١ / ٢ / ٢٠٢٤ وفي حالة عدم حضورك او ارسال من ينوب عنك قانونا سوف تجري المرافعة بحقك غيابيا وفق الاصول .

القاضي
صباح غازي دعدوش

وزارة الصحة
دائرة صحة صلاح الدين
العدد: ٣٢٤
التاريخ: ٢٠٢٤/١/٢٨
الى / الشركات والمكاتب المتخصصة بالتنظيف كافة
م /اعلان مناقصة رقم (٢) لسنة ٢٠٢٤

١- يسر (دائرة صحة صلاح الدين) دعوة مقدمي العطاءات المؤهلين وذوي الخبرة لتقديم عطاءاتهم للعمل الخاص (تنظيف مستشفى صلاح الدين العام ومستشفى بيجي العام ومستشفى الشرقاط العام).
٢-تتوفر لدى (دائرة صحة صلاح الدين) التخصيصات المالية ضمن الموازنة التشغيلية وينوي استخدام جزء منها لتنفيذ الخدمات (تنظيف مستشفى صلاح الدين العام ومستشفى بيجي العام ومستشفى الشرقاط العام) وفق الكشف التخميني المرفق وبكلفة تخمينية مقدارها (١١٢,٥٠٠,٠٠٠) مائة واثنا عشر مليون وخمسمائة الف دينار شهريا و (١,٣٥٠,٠٠٠,٠٠٠) مليار وثلاثمائة وخمسون مليون دينار سنويا.
٣-بامكان مقدمي العطاء الراغبين في شراء وثائق للعطاء (باللغة العربية) بعد تقديم طلب تحريري الى(دائرة صحة صلاح الدين / شعبة العقود) وبعد دفع قيمة البيع للوثائق غير المستردة البالغة (٣٠٠) ثلاثمائة الف دينار عراقي فقط, وللحصول على مزيد من المعلومات بإمكان مقدمي العطاءات زيارة شعبة العقود اثناء أوقات الدوام الرسمي او زيارة الموقع الالكتروني (http://www.salahdinhealth.gov.iq) وسوف يعقد مؤتمر للإجابة عن استفسارات مقدمي العطاء الراغبين يوم الثلاثاء المصادف (٢٠٢٤/١/٣١) الساعة العاشرة صباحا على العنوان المبين أعلاه.
٤- تسلم العطاءات الى العنوان الآتي (دائرة صحة صلاح الدين / الطابق الثاني / شعبة العقود) في ظرف مغلق ومختوم بختم الشركة يحمل اسم ورقم المناقصة ومثبت اسم مقدم العطاء ورقم الهاتف والبريد الالكتروني يحتوي على نسخة اصلية ونسختان إضافيتان علما ان اخر موعد لتقديم العطاءات (الساعة ١٢:٠٠) ظهرا من يوم الاحد المصادف ٢٠٢٤/٢/١٨ و سوف ترفض العطاءات المتأخرة وسيتم فتح العطاءات بحضور مقدمي العطاءات او ممثليهم الراغبين بالحضور في نفس يوم الغلق في العنوان الآتي (دائرة صحة صلاح الدين / شعبة العقود) في الساعة الثانية عشر والنصف من يوم الاحد المصادف ٢٠٢٤/٢/١٨ واذا صادف يوم الغلق عطلة رسمية فيتم الغلق في اليوم الذي يليه ويكون العطاء نافذ لمدة (١٢٠) يوما من تاريخ غلق المناقصة يجب ان تتضمن العطاءات ضمان للعطاء(خطاب ضمان مصرفي او صك مصدق من احد المصارف الحكومية او الاهلية المعتمدة من البنك المركزي العراقي) وبمبلغ (١٣,٥٠٠,٠٠٠) ثلاثة عشر مليون وخمسمائة الف دينار عراقي .
٥-سوف تعتمد إجراءات المناقصة العامة حسب تعليمات تنفيذ العقود الحكومية رقم (٢) لسنة ٢٠١٤ والضوابط الملحقة ويتم تطبيق الوثائق القياسية وعلى مقدمي العطاءات ان يستوفوا المؤهلات وكافة الشروط والمستمسكات المذكورة في الوثائق القياسية
٦- الدائرة غير ملزمة بقبول اوطأ العطاءات.
٧-يتحمل من ترسوا عليه المناقصة اجور النشر والاعلان
المستمسكات المطلوبة :-
١-هوية الشركة او المكتب المتخصص بالتنظيف نافذة
٢- شهادة تاسيس الشركة او المكتب او عقد التاسيس
٣- التامينات الأولية
٤- براءة ذمة او عدم ممانعة من الاشتراك في المناقصة صادر من الهيئة العامة للضرائب نافذ معنون الى دائرة صحة صلاح الدين
٥- وصل شراء العطاء
٦- جلب كتاب يؤيد حجب البطاقة التموينية لصاحب الشركة او المكتب
٧-ذكر الموقع الالكتروني والحساب الجاري للشركات والمكاتب
٨-براءة ذمة او عدم ممانعة من دائرة الضمان الاجتماعي للعمال معنون الى دائرة صحة صلاح الدين
٩- جميع متطلبات الوثيقة القياسية المعدة

الصيدلاني / خالد برهان رزوقى
المخول بصلاحيات مدير عام دائرة صحة صلاح الدين/ اضافة لوظيفته

جمهورية العراق
رئاسة ديوان الوقف الشيعي
الامانة العامة للعتبة الكاظمية المقدسة
العدد ٣٨
تاريخ ٢٥ / ١ / ٢٠٢٤
اعلان
تعلن الأمانة العامة للعتبة الكاظمية المقدسة عن اجراء مزايدة علنية لإيجار المحلات التجارية عدد (٣) الواقعة ضمن البناية التجارية المشيدة على القطعة المرقمة (٣٥١ / مقاطعة الشيوخ) والكائنة في (مدينة الكاظمية المقدسة – سوق الاستربادي) بموجب قانون بيع وايجار أموال الدولة رقم ٢١ لسنة ٢٠١٣ المعدل بقانون التعديل الأول رقم ٢١ سنة ٢٠١٦, فعلى الراغبين بالاشتراك بالمزايدة العلنية التي ستجري في تمام الساعة العاشرة من صباح اليوم الثلاثين لليوم التالي للنشر مستصحبين معهم التأمينات القانونية البالغة ٢٠٪ من القيمة المقدرة لبدل الايجار عن صك مصدق لأمر الأمانة العامة للعتبة الكاظمية المقدسة وبخلافه لا يسمح بدخول المزايدة دون تقديم التأمينات المنوه عنها أعلاه بالشكلية المبينة انفا مع جلب المستمسكات الشخصية وكتاب براءة الذمة من دوائر الضريبة المختصة يتضمن عدم الممانعة من دخول المزايدات لنفس سنة المزايدة وكتاب عدم المحكومية والتصريح الأمني للمتقدم للمزايدة وبحسب محافظته فعلى الراغبين بالاشتراك بالمزايدة والاطلاع على شروطها مراجعة مقر الأمانة العامة للعتبة الكاظمية المقدسة وحدة الاستثمار في العتبة المقدسة للحصول على شروط الاشتراك للمزايدة العلنية لقاء مبلغ (١٠٠,٠٠٠) مائة الف دينار غير قابلة للرد ويتحمل من ترسو عليه المزايدة أجور النشر والاعلان وفق القانون المشار اليه أعلاه .

قرار تصفية شركة مشروع فردي
بناء على ماجاء بقرار مالك الحصة لشركة (حسن كزار بوري لتجارة السيارات / مشروع فردي) المتخذ بتاريخ ٢٧ / ٦ / ٢٠٢٢ والمتضمن وضع الشركة تحت التصفية وتعين السيد حسام عامر فائق مصفيا لها . اني مسجل الشركات صادقت على القرار المذكور اعلاه على ان يتم نشره طبقا لاحكام المادة (١٦٠) من قانون الشركات رقم ٢١ لسنة ١٩٩٧ المعدل .
كتب ببغداد في اليوم التاسع من شهر رجب لسنة ١٤٤٥ هـ -
الموافق لليوم الحادي والعشرين من شهر كانون الثاني لسنة ٢٠٢٤ م .
رشاد خلف هاشم
مسجل الشركات

الى / السادة مساهمين شركة الصنائع الكيمياوية العصرية م . خ المحترمين
م / اعلان دعوة الهيئة العامة للاجتماع

استنادا لاحكام المادة ٨٧ من قانون الشركات النافذ رقم ٢١ وبناءا على ماجاء بقرار مجلس الادارة المؤرخ في ٢٣ / ٥ / ٢٠٢٣ يسرنا دعوتكم لحضور اجتماع الهيئة العامة للشركة المزمع عقده في الساعة العاشرة من صباح يوم الاربعاء الموافق ١٤ / ٢ / ٢٠٢٤ في بغداد الكرادة قاعة المصرف الوطني الاسلامي – الادارة العامة وذلك لمناقشة جدول الاعمال :
١-مناقشة تقرير مجلس الادارة عن نشاطات الشركة للسنة المالية المنتهية في ٣١ / ١٢ / ٢٠٢٢ والمصادقة عليه .
٢-مناقشة تقرير السيد مراقب الحسابات والحسابات الختامية للشركة للسنة المنتهية في ٣١ / ١٢ / ٢٠٢٢ والمصادقة عليهما .
٣-تعيين مراقب حسابات للشركة للسنة المالية ٢٠٢٣ وتحديد اجوره .
٤-مناقشة معالجة الخسائر واتخاذ القرار المناسب بشانه .
٥-ابراء ذمة السادة رئيس واعضاء مجلس الادارة عن نشاط الشركة للسنة المالية ٢٠٢٢ .
املين حضوركم في الزمان والمكان المذكورين اعلاه او ارسال من ينوب عنكم بسند انابة او توكيل الغير بوكالة مصدقة من كاتب العدل على ان تودع الوكالة او سند الانابة لدى هيئة الاوراق المالية قبل ثلاثة ايام على الاقل من الموعد المحدد لاجتماع الهيئة العامة وفي حال عدم اكتمال النصاب القانوني يؤجل الاجتماع الى نفس اليوم من الاسبوع الذي يليه والموافق يوم الاربعاء الموافق ٢١ / ٢ / ٢٠٢٤ .

رئيس مجلس الادارة

وزارة العدل
مديرية التسجيل العقاري العامة
دائرة التسجيل العقاري في الفلوجة
اعلان بيع عقار
التسلسل اورقم القطعة : ٣٧٠/٢٩
المحلة او رقم واسم المقاطعة : ١٤/ الجغيفي
الجنس: جزء من دار
النوع : ملك صرف
المساحة: ٢٠٠م٢
المشتملات: جزء من دار على نصف العقار مسلح اعتيادي يقع في حي الجغيفي مساحة البناء ٢٢٠م٢ يتكون من طابقين الاول غرفتين وصالة وصحيات ومطبخ واستقبال والثاني غرفتين وصحيات وصالة شارع/٨ مبيض من الداخل وملبوخ من الخارج والارضية كاشي
مقدار المبيع :١٢٥,٠٠٠,٠٠٠ مائة وخمسة وعشرون مليون
ستبيع دائرة التسجيل العقاري في الفلوجة بالمزايدة العلنية العقار الموصوف اعلاه العائد للراهن(خميس فاض عكله) لقاء طلب الدائن المرتهن (مصرف المشرق العربي الاسلامي) فعلى الراغب في الاشتراك فيها مراجعة هذه الدائرة خلال(٣٠)يوما واعتبارا من اليوم التالي لتاريخ نشر هذا الاعلان مستصحبا معه تامينات قانونية نقدية اوكفالة مصرفية لاتقل عن١٠٪من القيمة المقدرة للمبيع البالغة(١٢٥,٠٠٠,٠٠٠) مليون دينار وان المزايدة ستجري في الساعة١٢ظهرا من اليوم الاخير
مدير دائرة التسجيل العقاري في الفلوجة

مجلس القضاء الاعلى
رئاسة محكمة استئناف الانبار
محكمة بداءة الرمادي
العدد : ١١٤٥/ب/٢٠٢٣
التاريخ : ٢٠٢٤/١/١٠
الى المدعى عليهم (مجيد مضهور عبد الله - خلدون عبد الله عويد)
م /تبليغ بالصحف
تنفيذا لقرار هذه المحكمة في الدعوى المرقمه اعلاه والمقامة من قبل المدعي(مدير عام دائرة صحة الانبار / إضافة لوظيفه) تجاه المدعى عليهم (مجيد مضهور عبد الله – خلدون عبدالله عويد) ولثبوت مجهولية محل اقامتكم حسب ماجاء في اوراق التبليغ من قبل المبلغ القضائي (اياد منسي حمود) واشعار مختار مناطقكم بتاريخ ٢٠٢٣/١٢/٢٤ قررت المحكمة تبليغكم بواسطة صحيفتين محليتين واسعة الانتشار بالحضور امام هذه المحكمة في موعد المرافعه المقبل ٢٠٢٤/٢/٧ عند الساعة الثامنة والنصف صباحا وفي حالة عدم حضوركم او من ينوب عنكم قانونا سوف تجري المرافعه بحقكم غيابا وعلنا وفق الاصول
القاضي/ علي حسين علي العطية

وزارة العدل
مديرية التسجيل العقاري العامة
دائرة التسجيل العقاري في الفلوجة
اعلان بيع عقار
التسلسل اورقم القطعة : ٣١٠٩/٢٩
المحلة او رقم واسم المقاطعة : ١٤/ الجغيفي
الجنس: دار
النوع : ملك صرف
المساحة: ٢٠٠ اولك
المشتملات: دار مسلح اعتيادي يقع في حي الجغيفي/١ على نصف العقار مسلحة البناء ٢٠٠م٢ يتكون من ثلاث طوابق الاول :يتضمن غرفة والثاني:غرفة وصالة والثالث:غرفتين نوم وصحيات ومطبخ والارضية سيراميك مبيض من الداخل شارع/١٠ عادي
مقدار المبيع :١٤٥,٠٠٠,٠٠٠ مائة وخمسة واربعون مليون
ستبيع دائرة التسجيل العقاري في الفلوجة بالمزايدة العلنية العقار الموصوف اعلاه العائد للراهن(شيماء حامد احمد) لقاء طلب الدائن المرتهن (مصرف المشرق العربي الاسلامي) فعلى الراغب في الاشتراك فيها مراجعة هذه الدائرة خلال(٣٠)يوما واعتبارا من اليوم التالي لتاريخ نشر هذا الاعلان مستصحبا معه تامينات قانونية نقدية اوكفالة مصرفية لاتقل عن١٠٪من القيمة المقدرة للمبيع البالغة(١٤٥,٠٠٠,٠٠٠) مليون دينار وان المزايدة ستجري في الساعة١٢ظهرا من اليوم الاخير
مدير دائرة التسجيل العقاري في الفلوجة

جمهورية العراق
وزارة العدل
دائرة التنفيذ
مديرية تنفيذ الخالص
رقم الاضبارة : ١٢٣١ / ٢٠٢٣
التاريخ : ٢٨ / ١ / ٢٠٢٤
اعلان
تبيع مديرية تنفيذ الخالص نصف اسهم المدين العقار تسلسل ٩ / ٥٣٠ مقاطعة ٨ الاسود الواقع في قرية الاسود العائد للمدين جمال محمد صالح المحجوز لقاء طلب الدائن نهى شاكر محمود البالغ عشرة ملايين دينار فعلى الراغب بالشراء مراجعة هذه المديرية خلال مدة ثلاثين يوما تبدا من اليوم التالي والدلالية على المشتري .
المنفذ العدل
علي نصرت علوان
المواصفات :
١-موقعه ورقمه : كما مؤشر في خارطة العقار ٩ / ٥٣٠ م ١٨ الاسود .
٢-جنسه ونوعه : ارض زراعية .
٣-حدوده واوصافه : كما في خارطة العقار .
٤-مشتملاته : يوجد فيه عدد من الدور السكنية والمنشات حيث ان المدين له فيه سهام قدرها ١٥٠ سهم نصفها ٧٥ سهم . ٥-مساحته : ٨ / ٢٢ دونم واولك .
٦-الشاغل : نفس المالكين في سند الملكية .
٧-القيمة المقدرة : ٠٠٠ / ٠٠٠ / ١٢ اثني عشر مليون دينار لا غيرها .

مجلس القضاء الاعلى
رئاسة محكمة استئناف الانبار
محكمة بداءة الرمادي
العدد:٣١٥٧/ب/٢٠٢٣
التاريخ:٢٠٢٤/١/٢٣

الى المدعى عليهم :-
١-جميلة - كميلة (بنتي احمد عبد درب)
٢- ملكية صالح لطيف
٣- بدرية فرج
٤-مدحت - قاسم - احمد - قسمه - ربح - ليلى - امل - عفات (أولاد سلمان احمد)
٥-محمد - ابتهال - انتصار (أولاد طه راضي)
٦-غفران - فاتن - اغصان - محمد (أولاد ياسين طه راضي)
٧- جمال - كمال - هيثم - خيرية - وفاء - بثينة (أولاد جاسم حمودي درب)
م /تبليغ بالصحف
تنفيذا لقرار هذه المحكمة في الدعوى المرقمه اعلاه والمقامه من قبل طالب الإطفاء (مديرية بلدية الرمادي/ إضافة لوظيفته) ضد المطلوب الإطفاء ضده (وزير المالية / إضافة لوظيفته - جميلة وكميلة بنتي احمد عبد درب وجماعتهم) قررت هذه المحكمة تبليغكم بواسطة صحيفتين محليتين واسعة الانتشار استنادا لاحكام المادة ١١ من قانون الاستملاك للحضور امام هذه المحكمة في موعد المرافعه المقبل ٢٠٢٤/٢/١٩ وفي حالة عدم حضوركم أو من ينوب عنكم قانونا سوف تتم المرافعه بحقكم غيابا وعلنا .
القاضي/ علي حسين علي العطيه

مجلس القضاء الأعلى
رئاسة محكمة استئناف الانبار
محكمة بداءة الرمادي
العدد:٣١٥١/ب/٢٠٢٣
التاريخ:٢٠٢٤/١/٢٨

الى المدعى عليهم :-
١- عدنان علي فايز.
٢-اكرم ريكان صالح
٣- حامد مصلح فايز
٤-ريكان صالح فايز
٥-زمن ريكان صالح

م /تبليغ بالصحف

تنفيذا لقرار هذه المحكمة في الدعوى المرقمه اعلاه والمقامه من قبل طالب الإطفاء (مديرية بلدية الرمادي/ إضافة لوظيفته) ضد المطلوب الإطفاء ضده (وزير المالية / إضافة لوظيفته - عدنان علي فايز وجماعته) قررت هذه المحكمة تبليغكم بواسطة صحيفتين محليتين واسعة الانتشار استنادا لاحكام المادة ١١ من قانون الاستملاك للحضور امام هذه المحكمة في موعد المرافعه المقبل ٢٠٢٤/٢/٢١ عند الساعة الثامنة والنصف صباحا وفي حالة عدم حضوركم أو من ينوب عنكم قانونا سوف تتم المرافعه بحقكم غيابا وعلنا .

القاضي/ علي حسين علي العطية

مصرف الرافدين / بعقوبة ١٤
لتعذر اجراء تبليغك بالانذار ولكونك مرتحل الى جهة مجهولة وحسب كتاب مركز شرطة (قسم شرطة الصدر الاولى / مركز شرطة القدس) والمؤرخ بلا لذا تقرر تبليغك بواسطة الصحف المحلية .
م / انذار
صادر بمقتضى المادة (الثالثة) في قانون تحصيل الديون الحكومية رقم (٥٦) لسنة ١٩٧٧ .
الرقم : ٧٣٥٦
التاريخ : ٢٠ / ١٢ / ٢٠٢٣
الى المدين (محمد رضا طاهر)
انك لم تسدد المبلغ وقدره (١٧٠٠٠٠٠٠) سبعة عشر مليون دينار لذلك ندعوك بهذا الى تسديده خلال (عشرة ايام) في تاريخ تبليغك بهذا الانذار والا سوف نتخذ قرار بحجز اموالك المنقولة وفقا للمادة (الخامسة) من قانون تحصيل الديون الحكومية رقم (٥٦) لسنة ١٩٧٧ .
////////////////////////////////
مصرف الرافدين / بعقوبة ١٤
لتعذر اجراء تبليغك بالانذار ولكونك مرتحل الى جهة مجهولة وحسب كتاب مركز شرطة (قسم شرطة الاعظمية / مركز شرطة الاعظمية) والمؤرخ بلا لذا تقرر تبليغك بواسطة الصحف المحلية .
م / انذار
صادر بمقتضى المادة (الثالثة) في قانون تحصيل الديون الحكومية رقم (٥٦) لسنة ١٩٧٧ .
الرقم : ٦٨٢٤
التاريخ : ٢٧ / ١١ / ٢٠٢٣
الى المدين (رانيا صباح حسن/ كفيله)
انك لم تسدد المبلغ وقدره (١٧٠٠٠٠٠٠) سبعة عشر مليون دينار لذلك ندعوك بهذا الى تسديده خلال (عشرة ايام) في تاريخ تبليغك بهذا الانذار والا سوف نتخذ قرار بحجز اموالك المنقولة وفقا للمادة (الخامسة) من قانون تحصيل الديون الحكومية رقم (٥٦) لسنة ١٩٧٧ .
////////////////////////////////
مصرف الرافدين / بعقوبة ١٤
لتعذر اجراء تبليغك بالانذار ولكونك مرتحل الى جهة مجهولة وحسب كتاب مركز شرطة (قسم شرطة الاعظمية / مركز شرطة الاعظمية) والمؤرخ بلا لذا تقرر تبليغك بواسطة الصحف المحلية .
م / انذار
صادر بمقتضى المادة (الثالثة) في قانون تحصيل الديون الحكومية رقم (٥٦) لسنة ١٩٧٧ .
الرقم : ٦٦
التاريخ : ٧ / ١ / ٢٠٢٤
الى المدين (ضمير فؤاد عبد السادة / كفيله / سعاد فاروق فتحي)
انك لم تسدد المبلغ وقدره (١٧٠٠٠٠٠٠) سبعة عشر مليون دينار لذلك ندعوك بهذا الى تسديده خلال (عشرة ايام) في تاريخ تبليغك بهذا الانذار والا سوف نتخذ قرار بحجز اموالك المنقولة وفقا للمادة (الخامسة) من قانون تحصيل الديون الحكومية رقم (٥٦) لسنة ١٩٧٧ .
////////////////////////////////
مصرف الرافدين / بعقوبة ١٤
لتعذر اجراء تبليغك بالانذار ولكونك مرتحل الى جهة مجهولة وحسب كتاب مركز شرطة (قسم شرطة الاعظمية / مركز شرطة الاعظمية) والمؤرخ بلا لذا تقرر تبليغك بواسطة الصحف المحلية .
م / انذار
صادر بمقتضى المادة (الثالثة) في قانون تحصيل الديون الحكومية رقم (٥٦) لسنة ١٩٧٧ .
الرقم : ٤٧٣٩
التاريخ : ٢١ / ٨ / ٢٠٢٣
الى المدين (علي احمد رشيد احمد الزبيدي / كفيله)
انك لم تسدد المبلغ وقدره (٢٠٧٤٧٤١٧) دينار لذلك ندعوك بهذا الى تسديده خلال (عشرة ايام) في تاريخ تبليغك بهذا الانذار والا سوف نتخذ قرار بحجز اموالك المنقولة وفقا للمادة (الخامسة) من قانون تحصيل الديون الحكومية رقم (٥٦) لسنة ١٩٧٧ .
////////////////////////////////
مصرف الرافدين / بعقوبة ١٤
لتعذر اجراء تبليغك بالانذار ولكونك مرتحل الى جهة مجهولة وحسب كتاب مركز شرطة (قيادة شرطة البصرة / مركز شرطة الحكمة) والمؤرخ ٦٤٢ في ٥ / ١ / ٢٠٢٤ لذا تقرر تبليغك بواسطة الصحف المحلية .
م / انذار
صادر بمقتضى المادة (الثالثة) في قانون تحصيل الديون الحكومية رقم (٥٦) لسنة ١٩٧٧ .
الرقم : ٥٦٢٠
التاريخ : ٦ / ١٢ / ٢٠٢٣
الى المدين (اياد حنون عبد النبي حسن / كفيله)
انك لم تسدد المبلغ وقدره (٣٦٠٠٠٠٠٠ ستة وثلاثون مليون) دينار لذلك ندعوك بهذا الى تسديده خلال (عشرة ايام) في تاريخ تبليغك بهذا الانذار والا سوف نتخذ قرار بحجز اموالك المنقولة وفقا للمادة (الخامسة) من قانون تحصيل الديون الحكومية رقم (٥٦) لسنة ١٩٧٧ .
////////////////////////////////
مصرف الرافدين / بعقوبة ١٤
لتعذر اجراء تبليغك بالانذار ولكونك مرتحل الى جهة مجهولة وحسب كتاب مركز شرطة (قسم شرطة الاعظمية / مركز شرطة الاعظمية) والمؤرخ بلا لذا تقرر تبليغك بواسطة الصحف المحلية .
م / انذار
صادر بمقتضى المادة (الثالثة) في قانون تحصيل الديون الحكومية رقم (٥٦) لسنة ١٩٧٧ .
الرقم : ٦٦٨
التاريخ : ١ / ١١ / ٢٠٢٣
الى المدين (منتصر نوري جاسم حسن الويسي/ كفيله / قيس ضياء محمود العزاوي)
انك لم تسدد المبلغ وقدره (.....) لذلك ندعوك بهذا الى تسديده خلال (عشرة ايام) في تاريخ تبليغك بهذا الانذار والا سوف نتخذ قرار بحجز اموالك المنقولة وفقا للمادة (الخامسة) من قانون تحصيل الديون الحكومية رقم (٥٦) لسنة ١٩٧٧ .
////////////////////////////////
مصرف الرافدين / بعقوبة ١٤
لتعذر اجراء تبليغك بالانذار ولكونك مرتحل الى جهة مجهولة وحسب كتاب مركز شرطة (قسم شرطة المنصورية / مركز شرطة المنصورية) والمؤرخ بلا لذا تقرر تبليغك بواسطة الصحف المحلية .
م / انذار
صادر بمقتضى المادة (الثالثة) في قانون تحصيل الديون الحكومية رقم (٥٦) لسنة ١٩٧٧ .
الرقم : ٧٤٤٥
التاريخ : ٢٦ / ١٢ / ٢٠٢٣
الى المدين (جدعان جواد كاظم / كفيله)
انك لم تسدد المبلغ وقدره (٥٠٠٠٠٠٠) دينار لذلك ندعوك بهذا الى تسديده خلال (عشرة ايام) في تاريخ تبليغك بهذا الانذار والا سوف نتخذ قرار بحجز اموالك المنقولة وفقا للمادة (الخامسة) من قانون تحصيل الديون الحكومية رقم (٥٦) لسنة ١٩٧٧ .
////////////////////////////////
مصرف الرافدين / بعقوبة ١٤
لتعذر اجراء تبليغك بالانذار ولكونك مرتحل الى جهة مجهولة وحسب كتاب مركز شرطة (قسم شرطة المقدادية / مركز شرطة المقدادية) والمؤرخ ٣٦٠ في ١٤ / ١ / ٢٠٢٤ لذا تقرر تبليغك بواسطة الصحف المحلية .
م / انذار
صادر بمقتضى المادة (الثالثة) في قانون تحصيل الديون الحكومية رقم (٥٦) لسنة ١٩٧٧ .
الرقم : ٧٢١١
التاريخ : ١٣ / ١٢ / ٢٠٢٣
الى المدين (تاميم محمد محمود / كفيله)
انك لم تسدد المبلغ وقدره (١٧٠٠٠٠٠٠) دينار لذلك ندعوك بهذا الى تسديده خلال (عشرة ايام) في تاريخ تبليغك بهذا الانذار والا سوف نتخذ قرار بحجز اموالك المنقولة وفقا للمادة (الخامسة) من قانون تحصيل الديون الحكومية رقم (٥٦) لسنة ١٩٧٧ .
////////////////////////////////
فقدان
فقد سند العقار رقم العقار ٢ / ٢٢ مقاطعة ٢٤ / خياميات باسم / عدنان يوسف حسن – فمن يعثر عليه تسليمه الى جهة الاصدار .
////////////////////
اعلان
الى الشريك / عبد الباقي عبد علي عيسى
يرجى حضورك الى بلدية المحمودية لغرض اجازة بناء للعقار المرقم ٦٢ / ١ مقاطعة ٣٦ / ابو شمع .
////////////////////////
اعلان
الى الشريك / حازم عبد الباقي خلف وسحر اياد خضير
يرجى حضوركم الى ناحية الرشيد لغرض اجازة بناء للعقار المرقم ٤٨٥٢ / ١١ مقاطعة ٩ / كويريش .
////////////////////////
اعلان
الى الشريك / احمد سالم عبيد
اقتضى حضورك الى صندوق الاسكان العراقي الكائن قرب مجمع النهضة وذلك لتثبيت قرارك قيام الشريك وليد خالد جاسم بالبناء على حصته المساعدة في القطعة المرقم ٥١٠٣ / ١٨ مقاطعة ٣٦ / ابو شمع لغرض تسليفه قرض الاسكان وخلال مدة اقصاها خمسة عشر يوم داخل العراق وشهر خارج العراق من تاريخ نشر الاعلان وبعكسه سوف يسقط حقك في الاعتراض مستقبلا .
////////////////////////////////
اعلان
الى الشريك / نبيل غازي وعمار غازي
اقتضى حضورك الى صندوق الاسكان العراقي الكائن قرب مجمع النهضة وذلك لتثبيت قرارك قيام الشريك محمد جبير محمد بالبناء على حصته المساعدة في القطعة المرقم ٣٠٧١ / ١٨ مقاطعة ٣٦ / ابو شمع لغرض تسليفه قرض الاسكان وخلال مدة اقصاها خمسة عشر يوم داخل العراق وشهر خارج العراق من تاريخ نشر الاعلان وبعكسه سوف يسقط حقك في الاعتراض مستقبلا .
////////////////////////////////
جمهورية العراق
مجلس القضاء الاعلى
رئاسة محكمة استئناف نينوى
محكمة الاحوال الشخصية في الموصل
رقم الدعوى٩٢٦/ ش/ ٢٠٢٤
اعلان تبليغ بالحضور
الى المدعى عليه(عبدالرحمن عبدالكريم ابراهيم) عنوانه السابق نينوى الموصل حي الانتصار ومجهول محل الاقامة حاليا.
اقامت المدعية/ (خالده خلف سليمان) الدعوى المرقمة اعلاه لدى هذه المحكمة طالبتا الحكم التفريق لانتماء المدعى عليه الى عصابات داعش الارهابية وهروبه الى جانب العدو استنادا إلى احكام قرار مجلس قيادة الثورة المنحل المرقم ١٥٢٩ لسنة ١٩٨٥. ولثبوت مجهولية محل اقامتك حسب اشعار القائم بالتبليغ محمد نايف حسن موسى ومختار المنطقه تقرر تبليغك بصحيفتين يوميتين محليتين للحضور امام هذه المحكمة صباح يوم (٢٠٢٤/٢/١١) الساعة التاسعة صباحا وبعكسه ستجري المرافعة بحقك غيابيا وحسب الاصول.
القاضي/ صلاح الدين ابراهيم علي علي
****
////////////////
مجلس القضاء الاعلى
رئاسة محكمة استئناف نينوى
محكمة الاحوال الشخصية في الموصل
العدد / ٢٠٧٨٧/ش/٢٠٢٣
اعلان تبليغ قرار حكم غيابي
المدعية/(رشا احمد محمد)
الى المدعى عليه(عدي فرمان محمود) مجهول محل الاقامة حاليا .
اصدرت محكمة الاحوال الشخصية في الموصل قرارها الغيابي في الدعوى المرقمة اعلاه بتاريخ ٢٠٢٣/١٢/٢٦ وبالطلب حكمت المحكمة اولا. بثبوت حضانة المدعية (رشا احمد محمد)للاطفال كل من محمد تولد ٢٠١٠ و عائشه تولد ٢٠٠٧ المولودين لها من المدعى عليه (عدي فرمان محمود) ومنحها الحق في رعاية شؤونه وادارة مصالحه وفق الشرع والقانون وكذلك مراجعة الدوائرالرسمية عنه وعدم استعمال هذه الوثيقة لاغراض السفر بها الى خارج العراق الا بعد استحصال موافقات اصولية بذلك .ولثبوت مجهولية محل اقامتك حسب اشعار القائم بالتبليغ ومختار المنطقه تقرر تبليغك بصحيفتين يوميتين محليتين بالقرار المذكور أعلاه ولك حق الطعن ضمن المدة القانونية وحسب الاصول
القاضي / عدنان محمد علي الجلبي

جمهورية العراق
مجلس القضاء الاعلى
رئاسة محكمة استئناف ديالى
محكمة الاحوال الشخصية في بعقوبة
العدد : ٧٠٤٦ / ش٢ / ٢٠٢٣
التاريخ : ١٦ / ١ / ٢٠٢٤
الى / المدعى عليه / عبد الرحمن مطر خلف
م / اعلان
لمقتضيات حسم الدعوى الشرعية اعلاه وتنفيذا لقرار القاضي المؤرخ ٢٠ / ١٢ / ٢٠٢٣ بتاريخ ١٨ / ١٢ / ٢٠٢٣ اقامت المدعية (انتصار احمد خلف) الدعوى التي موضوعها تفريق للهجر ولعدم تواجدك في المنطقة ولمجهولية محل اقامتك حاليا حسب كتاب مركز شرطة التحرير بالعدد ١٨٠٧٣ في ٤ / ١٢ / ٢٠٢٣ مرفقه ورقة التبليغ واشعار مختار قضاء بعقوبة منطقة التحرير / مختار التحرير السيد سلمان احمد جاسم تقرر تبليغه بواسطة صحيفتين محليتين واسعتين الانتشار بموعد المرافعة المصادف يوم ٨ / ٢ / ٢٠٢٤ وفي حالة عدم حضورك سوف تجري المرافعة بحقك غيابيا ووفق الاصول .
القاضي
عيسى مالح ناصر
نائب رئيس محكمة استئناف ديالى
////////////////////////////////
جمهورية العراق
مجلس القضاء الاعلى
رئاسة محكمة استئناف ديالى
محكمة الاحوال الشخصية خانقين
العدد : ٦ / ش / ٢٠٢٤
التاريخ : ٢٥ / ١ / ٢٠٢٤
اعلان
الى : المدعى عليها / امنه خير اله اسكندري .
اقام المدعي (حسين هاشم عباس) الدعوى الشرعية المرقمة اعلاه امام هذه المحكمة والتي تطلب فيها الحكم بتصديق الطلاق الخارجي الواقع ١٢ / ١٢ / ٢٠٢٣ والذي اوقعه المدعي عليك ولدى ارسال ورقة التبليغ اليك اعيدت مشروحا عليها من قبل القائم بالتبليغ واشعار مختار (حي بختياري / ١) التابعة لقضاء خانقين والمتضمن ارتحالك الى جهة مجهولة ولمجهولية محل اقامتك قررت هذه المحكمة تبليغك اعلانا بصحيفتين محليتين يوميتين بالحضور امام هذه المحكمة صباح يوم المرافعة المصادف ٢٠ / ٢ / ٢٠٢٤ وفي حالة عدم حضورك او ارسال من ينوب عنك قانونا سوف تجري المرافعة بحقك غيابيا وعلنا وحسب الاصول .
القاضي
قائد حميد جاسم
////////////////////////////////
جمهورية العراق
وزارة العدل
دائرة التنفيذ
مديرية تنفيذ الرصافة
رقم الاضبارة : ١٦٨٣ / ٢٠١٠
التاريخ : ٢٨ / ١ / ٢٠٢٤
اعلان
مذكرة الاخبار بالتنفيذ
للاموال غير المنقولة
الى المدين : ابراهيم خليل عبد الله
لمجهولية محل الاقامة حسب اشعار القائم بالتبليغ نخبركم بانه تقرر حجز الاموال غير المنقولة حصة في العقار لقاء طلب الدائن صالح حسين صالح البالغ ٠٠٠ / ٩٢٠ / ٢٤٣ مليون دينارا فيجب عليكم اداء المبلغ المذكور ادناه خلال مدة عشرة ايام من اليوم التالي لتاريخ تبليغكم بهذا الاخبار والا فان الاموال المحجوزة بموجب هذا القرار ستباع وفقا للقانون وذلك استنادا للمادة ٨٧ من قانون التنفيذ .
المنفذ العدل
صفا عبد المنعم محمد
////////////////////////////////
اعلان
بناء على الطلب المقدم من قبل السيد (جماله جاسم محمد عوده البزوني) الذي يطلب فيه تبديل (الاسم المجرد) من (جماله) الى (جمانه) خلال مدة اقصاها خمسة عشر يوم وبعكسه سوف تنظر هذه المديرية في الطلب وفق احكام المادة ٢٢ من قانون البطاقة الوطنية رقم ٣ لسنة ٢٠١٦ .
اللواء / نشأت ابراهيم الخفاجي
المدير العام

وزارة الداخلية
الدائرة القانونية
محكمة قوى الأمن الداخلي الثانية للمنطقة الثالثة
إعلان
إلى المتهم الهارب ش.م (فاضل حنون سويع وحيد) لما كنت متهم وفق إحكام المادة (٥ ق.ع.د) وبما أن محل تواجدك مجهولاً اقتضى تبليغك بواسطة هذا الإعلان على أن تحضر أمام هذه المحكمة خلال مدة ثلاثون يوماً اعتبارا من تاريخ تعليق هذا الإعلان في محل أقامتك ومقر عملك وتجيب عن التهمة ضدك وعند عدم حضورك سوف تجري محاكمتك غيابياً وتحجز أموالك المنقولة وغير المنقولة ويحكم بإسقاطك من الحقوق المدنية ويطلب من الموظفين العموميين القاء القبض عليك أينما وجدت وتسليمك إلى اقرب سلطة وإلزام المواطنين الذين يعلمون بمحل تواجدك إخبار السلطات عنك وفق المادة (٦٩) من قانون أصول المحاكمات الجزائية لقوى الأمن الداخلي رقم (١٧) لسنة ٢٠٠٨
رئيس محكمة قوى الأمن الداخلي الثانية للمنطقة الثالثة
////////////////
مديرية بلدية بعقوبة
اعلان
الى الشريك/ تحسين بريسم صالح
بناءاً على طلب السيد (جعفر فخري داود) اقتضى حضورك الى مديرية بلدية بعقوبة كونك شريك في العقار المرقم ٢/٨٦٠٠م٣٩ كاطون لغرض اصدار اجازة بناء وفي حال عدم حضورك خلال ١٥ خمسة عشر يوم يسقط حقك بالمطالبة مستقبلا.
لذا اقتضى الاعلان
////////////////////////////
وزارة المالية
الهيئة العامة للضرائب
فرع ديالى
اعلان
الى الشريك/ تحسين بريسم صالح
بناءاً على طلب السيد (جعفر فخري داود) اقتضى حضورك الى الهيئة العامة للضرائب/ فرع ديالى كونك شريك في العقار المرقم ٢/٨٦٠٠م٣٩ كاطون لغرض اصدار اجازة بناء وفي حال عدم حضورك خلال ١٥ خمسة عشر يوم يسقط حقك بالمطالبة مستقبلا.
لذا اقتضى الاعلان
////////////////////
مجلس القضاء الاعلى
رئاسة محكمة استئناف نينوى
محكمة الاحوال الشخصية في الموصل
العدد / ١٨٧٥٥/ش/٢٠٢٣
اعلان تبليغ قرار حكم غيابي
المدعية/(عيده احمد محمود)
الى المدعى عليه(صالح محمود محمد) عنوان السكن السابق موصل / تل عبطه و مجهول محل الاقامة حاليا ٠
اصدرت محكمة الاحوال الشخصية في الموصل قرارها الغيابي في الدعوى المرقمة اعلاه بتاريخ ٢٠٢٣/١٢/١٣ وبالطلب حكمت المحكمة اولا. بثبوت حضانة المدعية (عيده احمد محمود)للاطفال كل من عبدالملك تولد ٢٠٠٨ و عبدالحي تولد ٢٠١٠ و عبد البصير تولد ٢٠١٣ و جنات تولد ٢٠١٦ المولودين لها من المدعى عليه (صالح محمود محمد) ومنحها الحق في رعاية شؤونه وادارة مصالحه وفق الشرع والقانون وكذلك مراجعة الدوائرالرسمية عنه وعدم استعمال هذه الوثيقة لاغراض السفر بها الى خارج العراق الا بعد استحصال موافقات اصولية بذلك .ولثبوت مجهولية محل اقامتك حسب اشعار القائم بالتبليغ ومختار المنطقه تقرر تبليغك بصحيفتين يوميتين محليتين بالقرار المذكور أعلاه ولك حق الطعن ضمن المدة القانونية وحسب الاصول
القاضي / عدنان محمد علي الجلبي

مجلس القضاء الأعلى
رئاسة محكمة استئناف المثنى
محكمة بداءة السماوة
العدد:١٨٤٨/ب/٢٠٢٣
التاريخ:٢٨/١/٢٠٢٤
اعلان
تنفيذا لقرار الحكم الصادر من هذه المحكمة المرقم بعدد ١٨٤٨/ب/٢٠٢٣ وتاريخ ٢٠٢٣/٦/٢٠ المتضمن إزالة شيوع العقار تسلسل ١٢٧٩/٨ مقاطعة ٥ام التلول والجلاجه الواقع في مدينة السماوة ملك صرف والموصوف أدناه بيعا بالمزايدة العلنية لمدة ثلاثين يوما ، اعتبارا من اليوم التالي للنشر فعلى الراغبين بالشراء مراجعة المحكمة في تمام الساعة الثانية عشر ظهراً مستصحبين معهم التأمينات القانونية ١٠٪ من القيمة المقدرة البالغة (١٠٥,٠٠٠,٠٠٠) مائة وخمسة مليون دينار، أن لم يكونوا من الشركاء وعند انتهاء المدة المذكورة ستجري الإحالة القطعية في اليوم الأخير الساعة الثانية عشرة ظهراً ، مع العلم أن الدفع نقداً والدلالية على المشتري وإذا صادف يوم الإحالة عطلة رسمية فتكون اليوم الذي يليه موعدا لذلك
القاضي الأول / رحيم طاشي حمزة
الاوصاف:-
- الأرض المشيد عليها دارين مفرزة بصورة غير رسمية تشمل الدار الأولى على غرفة نوم واستقبال ومطبخ ومجموعه صحية خارجيه وساحة مكشوفة صغيرة وغرفة نوم وصاله في الطابق العلوي مبنية من الطابوق والاسمنت والكونكريت المسلح مبلطة بالكاشي والمطبخ مبلط بالمرمر وتشتمل الدار الثانية على غرفة نوم واحدة ومطبخ وحمام ومرافق صحية وساحة مكشوفة وان البناء من الطابوق والاسمنت ومسقف بالكونكريت المسلح وان العقار درجة عمر انه جيدة يقع في منطقة حي الحشد في مدينة السماوة مقابل محطة الطاقة الغازية ومساحة العقار ٢٠٠م٢ و القيمة العمومية البالغة (١٠٥,٠٠٠,٠٠٠) مائة وخمسة مليون دينار

مجلس القضاء الأعلى
رئاسة محكمة استئناف المثنى
محكمة الأحوال الشخصية في السماوة
العدد:٢٧١/ش/٢٠٢٤
التاريخ:٢٨/١/٢٠٢٤
إعلان
الى / المدعى عليه - رائد قاسم محسن
اقامت المدعية (نهاد عبد العزيز علي) الدعوى المرقمة ٢٧١/ش/٢٠٢٤ والتي تطلب فيها تصديق الطلاق الواقع بينكما في عام (٢٠٠٧) ولمجهولية محل اقامتك حسب كتاب مديرية التبليغات القضائية بالعدد (١٠٦) المؤرخ في ٢٠٢٤/١/٢٤ وإشعار مختار منطقة (حي المعلمين) في السماوة المؤرخ في ٢٠٢٤/١/١٥ لذا قررت هذه المحكمة تبليغك بواسطة صحيفتين محليتين يوميتين للحضور امام هذه المحكمة صباح يوم ٢٠٢٤/٢/٥ وبعكسه سوف تجري المرافعة بحقك غيابيا وعلنا وفق احكام القانون
القاضي/ ميثم عبد علي كاظم
////////////////
محكمة بداءة الحلة
تنويه

نشر سهوا في جريدة الشرق في٢٠٢٤/١/٢٨ وجريدة العراق الاخبارية في٢٠٢٤/١/٢٨ المدعي عليه (نوار محمد علي) خطا والصحيح هو(انور محمد علي) لذا اقتضى التنويه
القاضي

الى / السادة مساهمي شركة مصرف الاقتصاد للاستثمار والتمويل (مساهمة خاصة) الكرام
م / اعلان دعوة اجتماع الهيئة العامة

استنادا الى احكام المادة (٨٧) ثانيا من قانون الشركات رقم (٢١) لسنة ١٩٩٧ المعدل وتنفيذا لقرار مجلس ادارة مصرف الاقتصاد للاستثمار والتمويل ش . م . خ في جلسته (٢ – ٢٤) المنعقد بتاريخ ٢٤ / ١ / ٢٠٢٤ يسرنا دعوتكم لحضور اجتماع الهيئة العامة الذي سيعقد في مقر الادارة العامة الكائن في بغداد – المنصور / شارع الاميرات م / ٦٠١ ز / ١١ د / ٨ وذلك في تمام الساعة الثالثة بعد الظهر يوم (الاربعاء) الموافق ١٤ / ٢ / ٢٠٢٤ للنظر في جدول الاعمال الاتي :

١-مناقشة تحويل حساب الاحتياطي العام / المتنوع البالغ (١١٦ ، ٠٧٦ ، ١٣٧ ، ١) مليار ومائة وسبعة وثلاثون مليون وستة وسبعون الف ومائة وستة عشر دينار الى حساب الفائض المتراكم واتخاذ القرار المناسب بشانها .

٢-مناقشة زيادة راسمال المصرف من (٠٠٠ ، ٠٠٠ ، ٠٠٠ ، ٢٥٠) مئتان وخمسون مليار دينار الى (٠٠٠ ، ٠٠٠ ، ٠٠٠ ، ٣٠٠) ثلاثمائة مليار دينار وذلك استنادا الى كتاب البنك المركزي العراقي العدد ٩ / ٢ / ٤٣٩ والمؤرخ في ٢ / ٨ / ٢٠٢٣ ووفق (المادة ٥٥ / اولا) من قانون الشركات رقم ٢١ لسنة ١٩٩٧ المعدل بطرح اسهم للاكتتاب العام مقدارها (٠٠٠ ، ٠٠٠ ، ١٠٠ ، ٣٩) تسعة وثلاثون مليار ومائة مليون سهم ووفق (المادة ٥٥ / ثانيا) من قانون الشركات رقم ٢١ لسنة ١٩٩٧ وذلك بتحويل مبلغ من الفائض المتراكم بمقدار (٠٠٠ ، ٠٠٠ ، ٩٠٠ ، ١٠) عشرة مليار وتسعمائة مليون دينار الى اسهم وتعديل المادة (خامسا) من عقد تاسيس المصرف واتخاذ القرار المناسب بشانها .

راجين حضوركم او من ينوب عنكم من المساهمين بموجب صك انابة او من غير المساهمين بموجب وكالة مصدقة من كاتب العدل على ان تودع الانابات والوكالات لدى هيئة الاوراق المالية قبل ثلاثة ايام على الاقل من موعد الاجتماع مع جلب شهادة الاسهم الاصلية او كشف حساب من مركز الايداع العراقي مع مراعاة احكام ماورد بالمادتين (٩١ ، ٩٤) من قانون الشركات رقم ٢١ لسنة ١٩٩٧ وفي حالة عدم حصول النصاب القانوني للاجتماع يؤجل الى الاسبوع التالي في يوم (الاربعاء) المصادف ٢١ / ٢ / ٢٠٢٤ في نفس المكان والزمان المعينين اعلاه .

مصطفى عامر محمد
رئيس مجلس الادارة

جمهورية العراق
وزارة الصحة
دائرة صحة البصرة
مستشفى البصرة التعليمي
شعبة ادارة الموارد البشرية

العدد : ١٠٢٥
التاريخ : ٢٣ / ١ / ٢٠٢٤

اعلان بيع مستهلكات مستشفى البصرة التعليمي

تعلن مستشفى البصرة التعليمي عن بيع المستهلكات الخاصة وفقا لاحكام قانون بيع وايجار اموال الدولة رقم ٢١ لسنة ٢٠١٣ ولمدة من ٧ – ٣٠ يوم تبدا من اليوم الثاني لنشر الاعلان في الجريدة الرسمية فعلى الراغبين في الاشتراك الحضور في الساعة العاشرة صباحا في مقر المستشفى مستصحبين معهم التامينات القانونية البالغة (٢٠ ٪) من القيمة المقدرة ويتحمل من ترسو عليه المزايدة اجور الاعلان والمصاريف الاخرى – علما انها تشمل اثاث مكتبي واثاث طبي واجهزة كهربائية خدمية .

الجراح الاستشاري
د . حيدر محمد صالح العطار
مدير مستشفى البصرة التعليمي

ديوان محافظة بابل / مديرية بلديات بابل
لجنة البيع والايجار

العدد: ١٨٩
التاريخ: ٢٠٢٤/١/٢٥

اعلان كسر قرار

بالنظر لحصول كسر قرار تعلن لجنتنا عن اجراء المزايدة العلنية لتأجير الاملاك العائدة لمديرية بلدية (الحمزة الغربي) وفق احكام قانون بيع وايجار اموال الدولة رقم ٢١ لسنة ٢٠١٣ المعدل والمبين تفاصيلها ادناه فعلى من يرغب بالاشتراك بالمزايدة العلنية مراجعة البلدية المعنية خلال مدة (٧) ايام تبدأ من اليوم التالي لنشر الاعلان في احدى الصحف اليومية مستصحبين معهم التامينات القانونية التي لا تقل عن ٢٠٪ من قيمة بدل الضم الاخير + ١٥٪ منه وستجري المزايدة في تمام الساعة ١٢ ظهر اليوم الاخير لمدة الاعلان في ديوان البلدية المعنية ويتحمل من ترسو عليه المزايدة كافة الاجور المترتبة على ذلك على ان يقدم من ترسو عليه المزايدة كفالة عقارية ضامنة بمبلغ الاحالة في حالة رغبته بالتقسيط وحصول موافقة المخول وخلال مدة (٣٠) يوم من تاريخ المصادقة على الاحالة وبعكسه يعتبر ناكلا علما ان مدة الايجار هي سنة واحدة فقط مع التقدير.

ت	نوع الملك	رقمه	مساحته	القيمة التقديرية	
				رقما	كتابة
١	حانوت	(٣٤) دورة الامام	١٠م٢	٢,٠٧٥,٧٥٠	مليونان وخمسة وسبعون الف وسبعمائة وخمسون دينار سنويا

ملاحظة/
١-يكون مبلغ التأمينات القانونية حسب التعليمات الحسابية المعمول بها في المؤسسات البلدية ويكون اخر موعد لاستلام التأمينات هو اليوم الاخير لموعد الاعلان الساعة الثانية عشر ظهرا

مشاور قانوني مساعد / حسين ستار جبار / رئيس اللجنة

العراق
الاخبارية اليومية

الموقع الالكتروني : www.iraqpaper.com

هاتف هيئة التحرير 07703343316

السنة الخامسة عشر / العدد 2068 / الاثنين 29 / 1 / 2024

معتمدة لدى نقابة الصحفيين العراقيين برقم 754

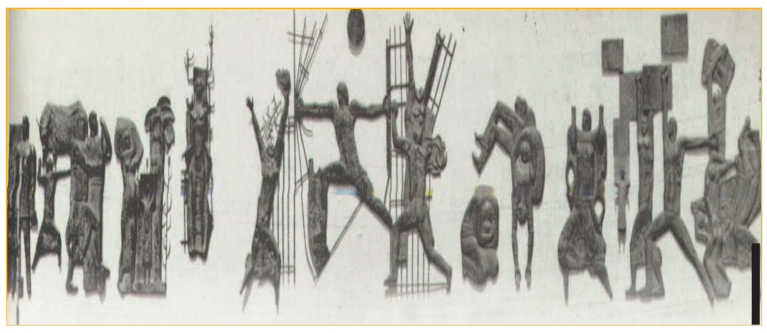

لتعزيز أمن الحدود.. وزير الداخلية يفتتح الجدار الكونكريتي على الشريط الحدودي العراقي السوري

افتتح وزير الداخلية عبد الأمير الشمري، أمس الأحد، الجدار الكونكريتي الذي تم نصبه في منطقة الباغوز على الشريط الحدودي العراقي السوري. وقالت وزارة الداخلية في بيان» ان الافتتاح حضره قائد قوات الحدود وعدد من القادة الأمنيين. وأضاف» ان وزير الداخلية تجول على عدد من النقاط الأمنية لقطعات الحدود المنتشرة هناك، مشيداً بجهود قيادة قوات الحدود كونها خط الدفاع الأول عن العراق. وأشار» ان الجدار الكونكريتي يعد ضمن سلسلة من التحصينات الأمنية الكبيرة التي تجريها وزارة الداخلية لتعزيز أمن الحدود التي أسهمت في ضبط أمن الحدود العراقية السورية ومنع عمليات التهريب ومكافحة عصابات داعش الإرهابية.

وزارة الاتصالات تتسلم درع مبادرة (بخدمتكم) لتميزها بتبسيط الإجراءات والخدمات

تسلمت مدير عام الشركة العامة للبريد والتوفير المهندسة زينب عبد الصاحب درعا تكريميا لمبادرة (بخدمتكم) من قبل اللجنة المركزية لتبسيط الإجراءات، وذلك بالنيابة عن معالي وزيرة الاتصالات الدكتورة هيام الياسري.

جاء ذلك خلال فعاليات اليوم الاول للمؤتمر التدريبي الأول لإطلاق الاستراتيجية الحكومية لتبسيط الاجراءات برعاية دولة رئيس الوزراء المهندس محمد شياع السوداني .

وتم تكريم وزارة الاتصالات لكونها تعد من الوزارات المتميزة بتبسيط الاجراءات والخدمات المقدمة للمواطنين خلال فترة قياسية ،ومنها إنجاز ٤ مشاريع في مجال الامن السيبراني والبريد والتوفير.

وأكد الدكتور عقيل الخزعلي مستشار رئيس الوزراء ورئيس اللجنة العليا لتبسيط الإجراءات الحكومية على أهمية دور الحكومة في تبسيط وتسهيل الاجراءات والخدمات لتنفيذ توجيهات الحكومة الحالية للارتقاء بالخدمات المقدمة للمواطنين.

ومما يذكر أن تم توزيع الدروع التكريمية لرؤساء الفرق الفرعية من قبل معالي نائب رئيس مجلس الوزراء ووزير الخارجية الأستاذ فؤاد حسين ووزير التخطيط الدكتور محمد علي تميم.

زيارة عدد من أعضاء لجنة النفط والغاز والثروات الطبيعية النيابية إلى شركة مصافي الشمال

استقبل الأستاذ عدنان محمد حمود المدير العام لشركة مصافي الشمال ورئيس مجلس الإدارة

عدد من أعضاء مجلس النواب العراقي عن لجنة النفط والغاز والثروات الطبيعية في البرلمان العراقي .وضم الوفد كل من النائب مهند الخزرجي والنائب علي المشكور والنائب عادل خميس المحلاوي .

واطلع الوفد على الحملة الكبرى التي تقودها كوادر الشركة والشركات الساندة في حملة أعمار مصفيي الشمال والدهون والتي أثمرت عن تأهيل وتشغيل وحدة ال٥١ بطاقة ١٥٠ ألف برميل باليوم ضمن خطة توجيهات وزارة النفط بإعادة هذه المصافي الى العمل.من أجل تطوير الصناعة النفطية التكريرية وزيادة إنتاج المشتقات النفطية لسد حاجة السوق.

وأشاد الوفد الزائر بجهود كوادر شركة مصافي الشمال بالانجازات التي تم تحقيقها بوقت قياسي قصير رغم ان المسؤولية والتحدي الكبير من أجل إعادة مصفى الشمال .

وأبدى الوفد النيابي استعداده التام لدعم جهود إدارة شركة مصافي الشمال وتذليل كافة الصعوبات و المعوقات التي قد تواجه الإدارة في حملة الأعمار المستمرة والتي تقودها .متمنين لهذا الشركة دوام الموفقية والنجاح في جميع الأعمال .

من جانبه قدم المدير العام شكره وتقديره العالي للوفد النيابي مثمناً هذه الزيارة للاطلاع عن قرب لواقع الشركة وسبل التعاون بين الشركة ولجنة النفط والغاز والثروات الطبيعية النيابية من أجل الارتقاء بواقع الشركة وطاقتها الإنتاجية التي نطمح إليها بما يخدم مصلحة بلدنا العزيز.

قائد شرطة بابل يستقبل وفد لجنة التفتيش الإداري والمهني من وزارة الداخلية

العراق الاخبارية / زهير الخالدي

إستقبل قائد شرطة بابل ، العميد علي كامل الحسناوي ، اليوم الأحد ، وفد لجنة دائرة التفتيش الإداري والمهني من وزارة الداخلية ، برئاسة اللواء محمد عبد علي ، والوفد المرافق ، خلال زيارتهم إلى قيادة الشرطة بالمحافظة .

وبحث قائد الشرطة مع أعضاء اللجنة عدداً من الأمور المتعلقة بمهام عمل اللجنة وإجراءات تيسيرها لتحقيق هدف الزيارة ، والتي تهدف إلى الوقوف على سير العمل الأمني والإداري في قيادة شرطة بابل ، وتقديم التوصيات اللازمة لتحسين العمل . هذا وتعمد وزارة الداخلية على متابعة العمل الأمني والإداري لقيادات الشرطة بالمحافظات عبر لجانها التخصصية ، بهدف الوقوف على معوقات العمل لمعالجتها وتعزيز الايجابيات وتطويرها والإرتقاء بها إلى المستوى الأفضل وإعتماد السياقات القانونية لتقديم أفضل الخدمات .

تكريم رئيس رابطة المصارف الخاصة العراقية بأرفع وسام من قبل الجمعية العراقية للعلوم الإحصائية

كرمت الجمعية العراقية للعلوم الإحصائية، رئيس رابطة المصارف الخاصة في العراق، وديع الحنظل بقلادة الإبداع وذلك تقديراً لجهوده في دعم الجمعية وتطوير القطاع المصرفي العراقي. جاء التكريم خلال حفل أقامته الجمعية في مقرها في بغداد، بحضور مجلس إداراتها وعدد من الشخصيات.

وفي كلمته خلال حفل التكريم، أشاد رئيس الجمعية العراقية للعلوم الإحصائية، الدكتور مهدي العلاق، بجهود الحنظل في دعم الجمعية وإنجاح فعالياتها العلمية والعملية على مدار السنوات الماضية. وقال العلاق إن الحنظل ورابطة المصارف الخاصة كان دورهما بارز في تطوير عمل الجمعية، بعد دعمها الكبير لنا، مشيرا الى ان الكثير من الفعاليات التي تقيمها الجمعية تاتي بدعم من رابطة المصارف الخاصة.

وبين ان رؤية الحنظل ورابطة المصارف الخاصة كانت ثاقبة في العمل على تطوير القطاع الخاص، وتنمية الموارد البشرية من خلال التدريب. من جانبه، أعرب وديع الحنظل عن شكره للجمعية العراقية للعلوم الإحصائية على هذا التكريم، مؤكداً أنه رابطة المصارف ستواصل العمل على دعم وتطوير القطاع المصرفي.

ولفت الحنظل الى رابطة المصارف من خلال صندوق تمكين الممول من المصارف الخاصة قامت بالعديد من المبادرات المجتمعية الكبيرة خلال السنوات الماضية، بالإضافة الى العمل على تعزيز مفهوم الشمول المالي والإدارة المالية بين الشعب.

وقدم الحنظل شكره الى العاملين في الرابطة لدورهم الكبير في تحقيق الإنجازات الحالية والسابقة.

تعد قلادة الإبداع من أعلى الأوسمة التي تمنحها الجمعية العراقية للعلوم الإحصائية، وتمنح للشخصيات البارزة التي أسهمت في تطوير العلوم الإحصائية وتطبيقاتها في العراق.

شكراً لمن تستحق الشكر

شكراً للست حنان هاشم ... في الادارة العامة للمصرف الزراعي التعاوني

شكراً يا قطعة سكر بل انت طيبة واكثر

شكراً لبساطتك .. شكراً لتواضعك

شكراً لبشاشة وجهك الكريم الحسن

شكراً لإخلاصك في عملك

شكراً لحرصك الدائم وتيسير متطلبات الموظفين دون تفريق بين هذا وذاك

شكراً حتى تنهي كلمات الشكر والتقدير

الاعلامية و الحقوقية

بتول العراقي

محافظ كركوك يبحث جهود دعم الجامعة وكلياتها

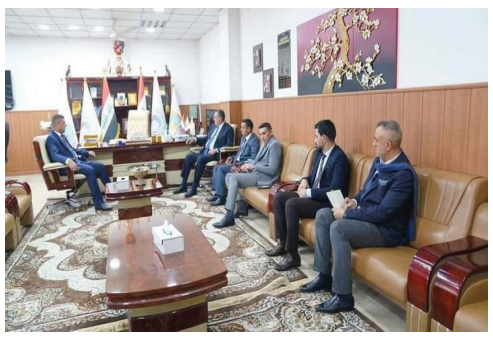

العراق الاخبارية / علي ابراهيم حسن

بحث محافظ كركوك راكان سعيد الجبوري ، مع الدكتور أحمد عبد إبراهيم العبيدي مساعد رئيس جامعة كركوك للشؤون العلمية ،جهود التعاون المشترك بين إدارة كركوك والجامعة بما يعزز التطور والتقدم الذي تشهده في عملها ومستواها العلمي .

محافظ البصرة يدعو أعضاء مجلس المحافظة الجدد لعقد اجتماع الثلاثاء المقبل

العراق الإخبارية / محمد الحرباوي

وجه محافظ البصرة أسعد العيداني إدارة مجلس المحافظة لعقد جلسة أعضاء المجلس للدورة الرابعة يوم الثلاثاء المقبل في مبنى حكومة البصرة المحلية .

وأدى عدد من أعضاء تحالف تصميم اليمين القانونية أمام رئيس محكمة استئناف البصرة.

وحصل تحالف تصميم على ١٢مقعدا في مجلس المحافظة الجديد .

السيد أحمد بدر وتوت يؤدي اليمين الدستوري عضوا لمجلس محافظة بابل

/خاص

ادى السيد أحمد بدر وتوت، اليمين الدستوري عضوا في مجلس محافظة بابل.

وقال وتوت أنه يأمل أن يبذل جهدا مضاعفا من اجل خدمة أبناء بابل الذين يستحقون منا أن نكون صوتهم من أجل إنجاز الخدمات التي ستشهدها مدينة الحضارة والتاريخ.

جامعة الكوفة تُسجّل إنجازاً اكاديمياً جديداً بعد إصدار احد تدريسها مؤلفاً علمياً مشتركاً

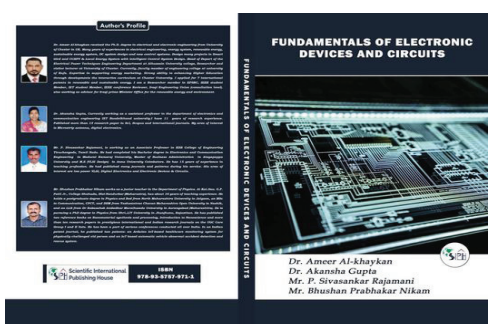

الاعلامي حسين شبع

سجّل التدريسيّ بكليةِ الهندسة في جامعة الكوفة « الدكتور أمير حاكم عبد الغريبَ الخاقاني» إنجازاً علمياً بعد أن اصدرَ مؤلفًا مشتركاً عن اساسيات الأجهزة والدوائر الإلكترونية حملَ عنوان « Fundamentals of Electronic Devices and Circuits مع مجموعة أساتيذ في الجامعات الهندية والبريطانية وتفرّد بنشره أولاً عن طريق دار النشر العالمية الهندية scientific International Publishing House (SIPH). وصُمم الكتاب للاستخدام في الدورات التدريبية الخاصة بأساسيات الأجهزة والدوائر الإلكترونية على مستوى المرحلة الجامعية والدراسات العلياواحتوى الكتاب على مئتين وتسع وعشرينَ صفحةً تبعَ فيها المحتوى الأساسي للمفاهيم الكامِلة لأساسيات الأجهزة والدوائر الإلكترونية، لكن بنطاق موّسع بما فيه الكفاية ويُغطي المتطلبات الجامعية والدراسًات العليا في مجال الهندسة الكهربائية والإلكترونية، وهو مصمم خصيصًا للمناهج الدراسية المنظمة في هذين المجالين، ومنظّم في خمسة أقسام مبنيّة على القراءات الموصى بها في هذا المقرر، ومستَكمَلَة من مصادر أخرى. جديرٌ بالذكر أنَّ الإنجازات العلمية في جامعة الكوفةً تواصل استمرارها من قبل أساتذة الجامعة من أجل النهوض بالواقع التعليمي ومواكبة التطورات العلمية في العالم.