متولي الشرعي للعتبة الحسينية المقدسة يطلق مشروع «رواد التبليغ الديني» بحضور علمائي ورسمي رفيع المستوى

رئيس الوزراء يرعى حفل إطلاق جولتي التراخيص الخامسة التكميلية والسادسة

العراق
يومية سياسية عامة مستقلة
الاخبارية اليومية
الموقع الالكتروني : www.iraqpaper.com
مديحة كريم جمعة
رئيس التحرير
نائب رئيس مجلس الادارة
سعد الركابي
رئيس التحرير المسؤول
سمير السعد
رئيس التحرير التنفيذي
ريا منعم كاظم/ نائب رئيس المؤسسة
السنة الخامسة عشر / العدد 2141 / الاحد 12 / 5 / 2024 | معتمدة لدى نقابة الصحفيين العراقيين برقم 754

رعى رئيس مجلس الوزراء، محمد شياع السوداني، السبت، حفل إطلاق جولتي التراخيص الخامسة التكميلية والسادسة.

وذكر المكتب الإعلامي لرئيس مجلس الوزراء، في بيان أن «رئيس مجلس الوزراء محمد شياع السوداني، رعى حفل إطلاق جولة التراخيص الخامسة التكميلية والجولة السادسة».

وأضاف البيان أن «الجولتين تشملان ٢٩ مشروعاً للحقول والرقع الاستكشافية النفطية والغازية، موزعة بين ١٢ محافظة عراقية».

رئيس الوزراء يتلقى دعوة رسمية لزيارة تونس

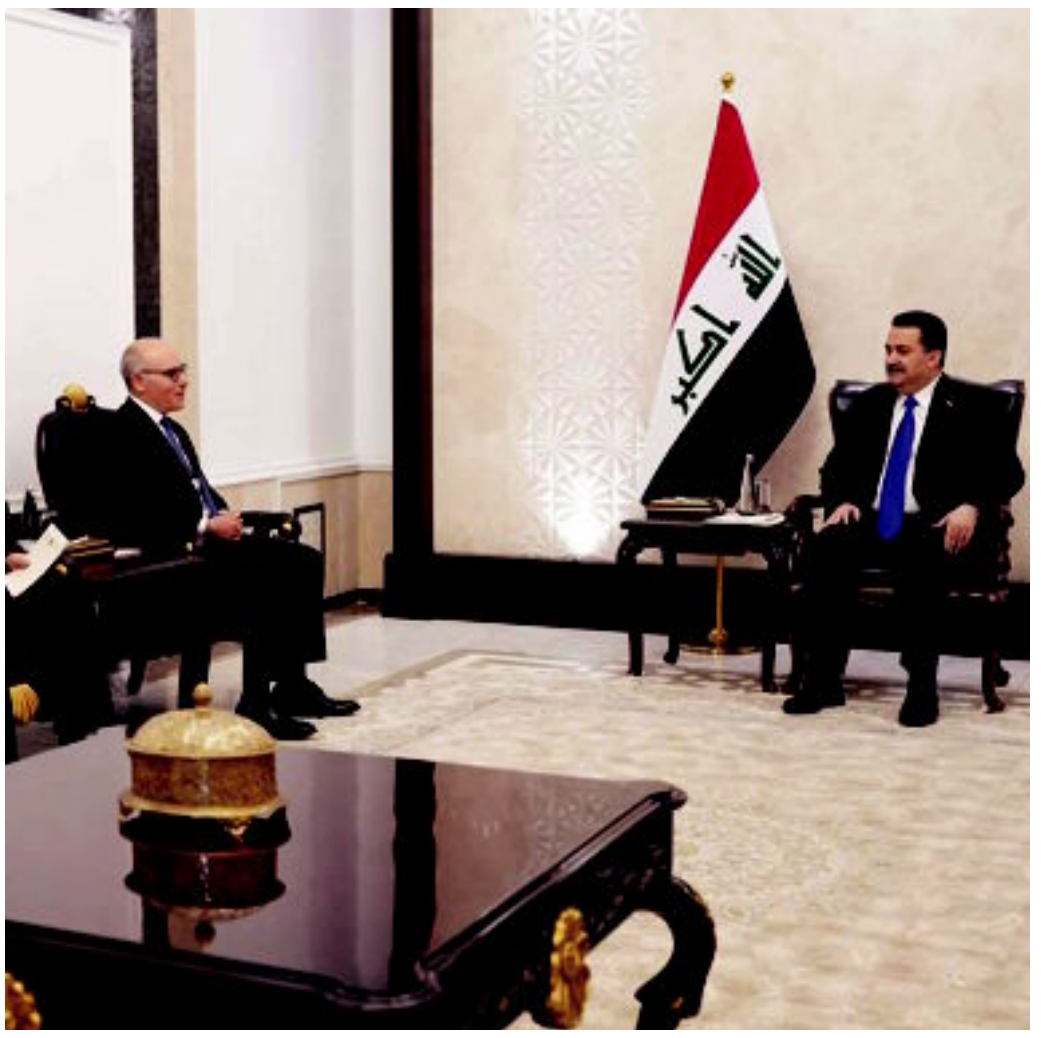

تلقى رئيس مجلس الوزراء محمد شياع السوداني، السبت، دعوة رسمية لزيارة تونس.

وقال المكتب الإعلامي لرئيس مجلس الوزراء، في بيان إن «رئيس مجلس الوزراء محمد شياع السوداني، استقبل عصر امس وزير الشؤون الخارجية والهجرة والتونسيين بالخارج، نبيل عمار والوفد المرافق له»، لافتا، إلى أنه «في مستهلّ اللقاء، نقل نبيل عمار لرئيس مجلس الوزراء تحيات الرئيس التونسي قيس سعيّد ورئيس الوزراء أحمد الحشاني، كما نقل لرئيس الوزراء دعوة رسمية لزيارة تونس».

وأضاف، أن «السوداني رحب بزيارة الوزير التونسي التي تمثل بداية لتفعيل الملفات المشتركة بين البلدين، مباركاً انعقاد الدورة الـ ١٧ للّجنة العراقية التونسية المشتركة، لثلاثة أيام متواصلة في العاصمة بغداد، التي ستشهد توقيع ١٨ مذكرة تفاهم بين البلدين، مؤكداً ترحيب العراق بالشركات التونسية للعمل في مجالات مختلفة، ومشيراً إلى أهمية تعزيز العلاقات في التبادل التجاري والتعليم والسياحة».

وأشار، إلى أن «اللقاء تناول الموقف المبدئي للعراق وتونس، ممّا يحصل في الأراضي الفلسطينية المحتلة، إذ أكد رئيس مجلس الوزراء أن الموقف العربي كلما كان متماسكاً وقوياً فإنه سيخفف من معاناة الفلسطينيين، كما جرى تأكيد ضرورة أن يكون الموقف الدولي واضحاً نحو إدانة ما يحصل من جرائم إبادة للمدنيين في غزّة، والعمل على إنهاء هذه الحرب الدموية المستمرة منذ سبعة أشهر».

من جانبه، عبّر نبيل عمار عن «تقدير بلاده مواقف العراق تجاه تونس خلال السنوات العشر الماضية»، مؤكداً، «رغبة حكومة بلاده بتوسيع آفاق التعاون بين البلدين الشقيقين في جميع المجالات».

المندلاوي والشيخ همام حمودي يؤكدان على الحوار والتوافقات كأساس لاختيار رئيس للبرلمان

أكد رئيس مجلس النواب بالنيابة، محسن المندلاوي، السبت، ورئيس المجلس الأعلى الإسلامي العراقي، الشيخ همام حمودي على الحوار والتوافقات كأساس لاختيار رئيس للبرلمان.

وقال المكتب الإعلامي لرئيس مجلس النواب بالنيابة إن «رئيس مجلس النواب بالنيابة، محسن المندلاوي، استقبل في مقر إقامته، السبت رئيس المجلس الأعلى الإسلامي العراقي، الشيخ همام حمودي». وأضاف، أنه «جرى خلال اللقاء مناقشة جملة من الملفات والقضايا المحلية المهمة، وآخر مستجدات المشهد السياسي، لا سيما حراك القوى الوطنية لاختيار رئيس لمجلس النواب، والتأكيد على ضرورة الإسراع في حسم هذا الملف على أساس الحوار والتوافقات»، مبينا، أنه «جرى الاتفاق أيضا على دعم الحكومة في تنفيذ برنامجها والانفتاح الإيجابي على المحيطين الإقليمي والدولي وبما يحقق مصالح العراق وشعبه».

وزير الزراعة يؤكد حرصه الشخصي على إنجاز معاملات المواطنين بالسرعة المطلوبة

استقبل معالي وزير الزراعة الدكتور عباس جبر المالكي في مكتبه أعداداً من المواطنين والمسؤولين في النجف الأشرف وباقي المحافظات .

وبعد استماعه الى ما تم عرضه على معاليه من مواضيع ومقترحات ومشاكل أوعز السيد الوزير الى الجهات المعنية في وزارة الزراعة والوزارات ذات العلاقة اتخاذ الإجراءات اللازمة بالسرعة الممكنة .

وقد أكد معاليه في اللقاء حرصه الشخصي وتوجيهاته المستمرة على اختصار الوقت والجهد والابتعاد عن حلقات الروتين الإداري المعقدة فيما يتعلق بإنجاز معاملات المواطنين وبما يتسق مع منهاج البرنامج الحكومي الذي يقوم على تبسيط الإجراءات وسرعة الإنجاز .

وزارة الداخلية تنفذ تمرين القبضة الفولاذية للأمن المناطقي

نفذت وزارة الداخلية،السبت، تمرين القبضة الفولاذية للأمن المناطقي. وذكر بيان للوزارة أه «بحضور وإشراف وزير الداخلية عبد الأمير الشمري، نفذت قيادة شرطة بغداد الرصافة، امس السبت ، تمريناً أمنياً بعنوان (القبضة الفولاذية) للأمن المناطقي على مدار ثلاث ساعات بحضور عدد من القادة والضباط من مختلف تشكيلات ومفاصل الوزارة». وأكد الوزير «قبل الشروع بهذا التمرين على ضرورة الاستفادة من هكذا ممارسات تهدف إلى تطوير مهارات وقابليات الضباط والمنتسبين، ومعرفة المعوقات في أداء الواجبات والمهام»، مشدداً في الوقت ذاته على «التهيئة المناسبة لتمارين مماثلة في قيادات شرطة أخرى، خاصة أن وزارة الداخلية مستمرة في تسلم المسؤولية الأمنية في مناطق مختلفة».

وزير الصحة يترأس اجتماعا موسعا مع وكلاء الوزارة والمديرين العامين لدوائر الصحة لمناقشة عدد من المواضيع الصحية المدرجة على جدول الأعمال

ترأس وزير الصحة الدكتور صالح مهدي الحسناوي اجتماعا موسعا في مقر الوزارة أمس السبت الموافق ١١ آيار ٢٠٢٤ بحضور السادة وكلاء الوزارة الفني والإداري والمديرين العامين لدوائر مركز الوزارة ودوائر الصحة في بغداد والمحافظات لمناقشة عدد من المواضيع المدرجة على جدول الأعمال. وناقش الاجتماع عدد من المواضيع بينها الأدوية والخدمات الصحية وإكمال المشاريع والبرامج الصحية والتوعية والتثقيف الصحي. وأكد معالي الوزير خلال الاجتماع على «أهمية التركيز على برنامج ارتفاع ضغط الدم الذي أطلقته وزارة الصحة وتكثيف حملات التوعية والفحص والتوسع به نحو المؤسسات العامة».

وأشار معالي الوزير الى «أهمية المتابعة الدورية للمشاريع الصحية ومتابعة مراحل الإنجاز ضمن الخطط الوزارية والاهتمام بخدمات الرعاية الصحية الأولية خاصة وان وزارة الصحة أطلقت عام المراكز الصحية الأولية في العام الحالي».

وزير التجارة يعلن انطلاق موسم تسويق الابداع والبركة في محافظة ديالى

اعلن السيد وزير التجارة اثير داود الغريري الخميس الموافق التاسع من شهر ايار الجاري انطلاق موسم التسويق لمحصول الحنطة المحلية في محافظة ديالى للعام الحالي .

ونقل بيان المكتب الاعلامي للوزارة عن مدير عام الشركة العامة لتجارة الحبوب الدكتور حيدر نوري الكرعاوي خلال المؤتمر الصحفي الذي عقد بهذه المناسبة ان محافظة ديالى من المحافظات المتميزة بكميات الحنطة المستلمة كل عام.

لافتا الى الاهتمام والدعم الكبير للسيد رئيس مجلس الوزراء والسيد وزير التجارة بالموسم الحالي بتقديم كافة التسهيلات للفلاحين وتأمين المبالغ المالية وسط توقعات تشير الى ان الموسم الحالي سيكون الافضل في تاريخ العراق .

منوهاً الى كمية المحصول ستكون كبيرة جداً وذات نوعيات جيدة بغية الوصول الى الاكتفاء الذاتي وتصدير الفائض وشدد على التواجد الميداني في جميع المراكز التسويقية لتذليل جميع المعوقات التي تواجه الفلاحين والمسوقين والعمل جار على قدم وساق ليكون العمل ٢٤ ساعة

هذا وحضر انطلاق الموسم واستلام اولى الكميات اعضاء مجلس محافظة ديالى وجمع من الفلاحين وكبار الشخصيات الحكومية.

ومن الجدير بالذكر انه تم اليوم تسليم الصكوك لاولى الكميات المستلمة في محافظة ديالى .

وزير الصناعة والمعادن يُجري جولة تفقدية في أروقة مبنى الوزارة ويُوجه باعتماد التعامُل الإلكتروني مع الصناعيين وتسهيل إجراءات مُراجعة المواطنين

أجرى معالي وزير الصناعة والمعادن الدكتور المُهندس خالد بتّال النجم جولة تفقُدية في أروقة مبنى الوزارة شَمِلَت استعلامات المُديرية العامة للتنمية الصناعية والاستعلامات الداخلية والخارجية للوزارة وبعض الدوائر الأخرى للوقوف على سير الإجراءات وتوفير مُتطلبات العمل .

ووجَّهَ معالي الوزير بإيقاف التعامُل الورقي في المُديرية العامة للتنمية الصناعية وإتباع الأساليب الإلكترونية من قِبل الصناعيين وأصحاب المشاريع الصناعية لخدمات المُديرية التي تمَّ إطلاقها إلكترونياً عبرَ بوابة أور الحكومية وأنّ تكونَ المُراجعة للمُديرية لأغراض الدفعِ الإلكتروني (POS) فقط وذلكَ للارتقاء بِمُستوى العمل والخدمات المُقدمة للصناعيين ، كما وجَّهَ بِتسهيل إجراءات مُراجعة المُواطنين من خِلال تواجُد مُوظف مُختص من جميع دوائر الوزارة المعنية في الاستعلامات يتولون مُتابعة المُعاملات وتسيير الإجراءات بالدقة والسُرعة المُمكنة ، مؤكداً على ضرورة الاهتمام وفصل مداخل الشركات والدوائر الواقعة ضِمنَ مُجمع الوزارة وتطوير آليات العمل ورفع كفاءة الأداء فيها .

التدريسي أ.م.د. زين العابدين خالد عطية يشارك في فعاليات المؤتمر العلمي الدولي الرابع في محافظة ديالى

برعاية معالي رئيس ديوان الوقف الشيعي الدكتور حيدر الشمري، وأشراف السيد عميد كلية الامام الكاظم (ع) الدكتور عبدالجليل منشد خلف، شارك التدريسي في كلية الامام الكاظم اقسام البصرة أ.م.د. زين العابدين خالد عطية الخميس الموافق ٢٠٢٤/٥/٩ في المؤتمر العلمي الدولي الرابع تحت عنوان (فلسفة العلوم وحوار الاختصاصات: نحو رؤية معرفية تكاملية) المقام في قاعة كلية الامام الكاظم اقسام ديالى، من خلال بحثه العلمي الموسوم (الأطار القانوني للحق في بيئة سليمة/ دراسة في القانون الدولي العام).ناقش البحث دراسة الإطار القانوني للحق في بيئة سليمة، الذي يعتبر من أهم الحقوق و الحريات الحديثة أو ما يعرف بحقوق الجيل الثالث، ذلك أن البيئة السليمة تساعد على التمتع بحياة مريحة و كريمة و بالرفاه و الاستقرار و تحقيق الأمن بمفهومه الواسع. حيث أثنى الحاضرين على عمق البحث والكشف عن بعض الأمور المبهمة في هذا الجانب من القانون الدولي. وكرمت إدارة الكلية الدكتور زين العابدين خالد بشهادة تقديرية تشجيعا وامتنانا لدوره في رفد المكتبة العلمية بهذه الابحاث القيمة.

مدير قسم التصاريح الأمنية في وزارة النفط يزور شركة نفط الشمال

العراق الاخبارية / علي ابراهيم حسن

استقبل معاون مدير عام شركة نفط الشمال ، الأستاذ بدران جمال عمر في مقر رئاسة الشركة، الأستاذ ماجد الساعدي مدير قسم التصاريح الأمنية في وزارة النفط . وجرى خلال اللقاء الذي حضره مدير هيأة إدارة وتنمية الموارد البشرية، و مدير هيأة الحقول ومدير قسم حماية المنشآت النفطية، ومدير قسم الموارد البشرية بحث أهمية التنسيق بين شركة نفط الشمال وقواتنا المسلحة لحماية منشآتنا النفطية والدور الحيوي الذي تضطلع به القوات الأمنية في تأمين العملية الإنتاجية النفطية برمتها، لاسيما وان توفير بيئة آمنة للشركات العاملة في هذا القطاع إنما يعد جزءاً حيوياً من الأمن القومي للبلد ولثروته الاقتصادية ، كما تضمن الاجتماع مناقشة المشاكل والمعوقات التي تعترض العمل وسبل معالجتها ،

هذا و خلص الاجتماع الى ضرورة تواصل الجهود المشتركة من أجل توفير الحماية و البيئة الآمنة لكل فرق الشركة النفطية، لاسيما المحطات الخارجية منها وتذليل كافة المعضلات التي تعترض العملية الإنتاجية.

شركة خطوط الأنابيب النفطية
صيانة أنبوب المنتجات النفطية (8 عقدة) رصافة _ديالى
واستئناف عمليات الضخ

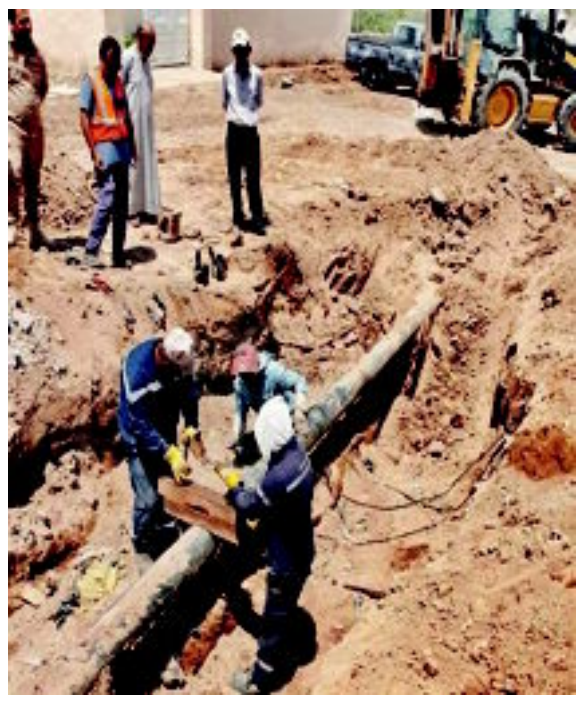

إشارة إلى توجيهات الإدارة العليا لشركة خطوط الأنابيب النفطية المهندس علي عبد الكريم الموسوي

حول ضرورة إجراء الكشوفات الدورية على مسارات الأنابيب

ومن خلال إجراء الكشف من قبل وحدة حماية الأنابيب النفطية في مستودع الرصافة وبالتنسيق مع شرطة الطاقة لوحظ ظهور منتوج في الأرض نتيجة التآكل في أنبوب المنتجات ٨ عقدة في منطقة السعادة ضمن محافظة ديالى,

وعلى أثره باشرت الملاكات الفنية والهندسية في مستودع الرصافة و المتمثلة بشعبة الصيانة وبإسناد وحدة الصحة والسلامة والبيئة والجهات الأخرى الساندة

أعمال الصيانة واستطاعوا بجهد نوعي ووقت قياسي من معالجة النضاح وتأهيل الأنبوب وإعادته لوضعه الطبيعي عن طريق لحام باج وتغليف الأنبوب ودفنه

ليتم استئناف الضخ بمستوياته الطبيعية.

مدير عام الشركة العامة للبريد والتوفير في زيارة لقسم بريد وتوفير بغداد

اجرت المهندسة زينب عبد الصاحب عبود المدير العام للشركة العامة للبريد والتوفير جولة تفقدية لقسم بريد وتوفير بغداد اليوم الثلاثاء ٧/٥/٢٠٢٤ يرافقها معاون المدير العام للشؤون الفنية المهندس عقيل حسن عبد الكاظم واطلعت فيها على مجريات عمل القسم وواقع الخدمات البريدية التي يقدمها، وللوقوف على اهم المعوقات والصعوبات التي ترافق العمل وإيجاد الحلول المناسبة لها .

والتقت مع الكادر البريدي للقسم وتم طرح عدة مواضيع تخص تنظيم العمل وشؤون الموظفين ووجهت بسرعة اجراء الحلول اللازمة لها اصوليا.

كما اطّلعت على عمل مكتب بريد الرشيد في نفس البناية واكدت على ضرورة تقديم الخدمات البريدية بكل سهوله ويسر وبجودة عالية.

كما شملت الجولة الاطلاع على بناية مطبعة البريد وكيفية ادارة العمل فيها من قبل الشركة المتعاقدة مع البريد العراقي ووجهت باتخاذ كافة السبل التي تحقق النجاح لهذا المرفق البريدي الحيوي.

وزير النقل يرأس اجتماع اللجنة العليا للترانزيت بين العراق وتركيا

ترأس وزير النقل الأستاذ رزاق محيبس السعداوي اجتماعا للجنة العليا للترانزيت بين العراق وتركيا، بحضور مستشار رئيس الوزراء لشؤون النقل والكمارك والمنافذ الفريق سامي السوداني، وممثلي دوائر عمليات الداخلية والمنافذ الحدودية والكمارك ووزارتي التجارة والنقل المتمثلة بالدائرة الفنية والقانونية والشركة العامة للنقل البري.

وقال بيان للمكتب الإعلامي للوزارة، انه جرى الاتفاق خلال اجتماع اللجنة على تفعيل اتفاقية النقل البري والسككي بين العراق وتركيا، مشيرا الى ان الاتفاقية تتضمن «التحاق العراق بإتفاقية النقل الدولي العابر TIR .

وأكد البيان، ان السيد السعداوي وجه بعقد اجتماع للشركة العامة للنقل البري مع هيئة الكمارك وبإشراف الدائرة القانونية في الأمانة العامة لمجلس الوزراء للخروج بصيغة تفاهمية لتفعيل الاتفاقية الدولية للنقل البري العابر وأحد بنودها الاتفاق مع الكمارك بأن تكون الشركة العامة للنقل البري هي الضامن المحلي .

وأشار البيان الى ان اللجنة ناقشت موضوع الترانزيت وتفعيله، فيما جرى التركيز على مشروع التتبع الالكتروني الذي تم إنشاؤه من قبل النقل البري.

ونبّه البيان الى ان الاجتماع سيشهد حسم عدد من المتعلقات الفنية.

يشار الى ان الاتفاقية الثنائية العراقية والتركية نصت على قيام الطرفين بإجراء مشاورات من أجل تنفيذ بنود مذكرة التفاهم الثنائي،الى جانب تعزيز التعاون البحري والسككي والبري بين الجانبين، وتشجيع النقل العابر.

شركة فيض المحروس للمقاولات والتجارة العامة

متابعة / بان رافد

أقيمت الدورة الثانية عشر لمعرض الأمن والدفاع والصناعات الحربية العراقية برعاية القائد العام للقوات المسلحة وبمساندة وزارتي الدفاع والداخلية للفترة من٢٠ ولغاية٢٣ من الشهر الحالي على أرض معرض بغداد الدولي بمشاركة العديد من الشركات المحلية والعربية والأجنبية ومن أبرزها شركة فيض المحروس للمقاولات والتجارة العامة حيث التقينا مع مديرة التسويق المهندسة فاطمة عبد الرسول حيث إفادتنا قائلة :- للمرة الثانية تشارك شركتنا بهذا المعرض حيث سبق لنا المشاركة في العام الماضي شركتنا متخصصة بتقديم الخدمات التجارية والفنية على مستوى العراق ولجميع الشركات وعلى مستوى عالي من الدقة وبأستخدام احدث التقنيات العالمية و بكوادر هندسية متخصصة وفنيين متمرسين وتم عرض خدماتنا منها يخص الكاميرات الحرارية والنواضير الحرارية و بأنواع متعددة والمعرض ممتاز من ناحية التنظيم والإدارة والزائرين ولقد زارنا معالي وزيري الدفاع والداخلية وقيادات أمنية مختلفة ولدينا تعاون مع وزارتي الدفاع والداخلية والصحة والنفط وحاليا لدينا مشروع في محافظة كربلاء وكملنا المرحلة الأولى وبصدد الدخول بالمرحلة الثانية في محافظة النجف الاشرف وكذلك في محافظة ميسان والديوانية شعارنا تقديم حلول متميزة لمستقبل مدن آمنة وذكية وتعتبر شركتنا رائدة في المنظومات الخاصة بالحماية والاتصال وكاميرات المراقبة ومنظومات الحريق والأطفاء ونسعى بجهود حثيثة وبسعي دؤوب لمواكبة احدث التطورات في العالم بالتعاون مع مناشئ عالمية لخدمة بلدنا ودعم القوات الأمنية متمنين دوام التقدم والازدهار

وزارة الموارد المائية مستمرة بتنظيم الاطلاقات المائية في نهر الفرات عبر سدة الفلوجة

تتواصل الاعمال في دائرة مشروع سدة الفلوجة ونواظم الثرثار التابعة للهيأة العامة للسدود والخزانات احدى تشكيلات الوزارة بمتابعة توزيعات المياه وتنظيم الاطلاقات المائية عبر منظومة سدة الفلوجة وناظم الثرثار الرئيسي وناظم التقسيم وناظم الشلالة باتجاه نهر الفرات والى حدود سدة الهندية لضمان ايصال المياه بشكل منتظم الى محطات الاسالة والاراضي الزراعية على طول عمود نهر الفرات ضمن قاطع المسؤولية ،

فضلا عن تنظيم الاطلاقات المائية الى مناطق جنوب بغداد عبر القناة الموحدة الى مناطق ابي غريب والرضوانية واليوسفية واللطيفية والاسكندرية وحسب الموازنة المائية العامة المعدة من قبل الوزارة ،

كما تتواصل اعمال الصيانة والادامة الدورية من قبل ملاكات مشروع سدة الفلوجة لها بشكل مستمر لضمان ديمومة عملها لتأمين انسيابية المياه فيها،

وتؤكد ادارة مشروع منظومة سدة الفلوجة ان السدة وبكل اجزائها تعمل بصوره جيده ومستعدة لامرار اي زيادة في التصاريف الوارده من خلالها ،

ومن الجدير بالذكر ان سدة الفلوجة تحتوي على عشرة بوابات وبتصريف حالي ٣١٠م٣/ ثا والقناة الموحدة تحتوي على اربعة بوابات وبتصريف حالي ٤٠م٣/ثا

وكيل وزارة الكهرباء لشؤون الإنتاج يتفقد محطة توليد كهرباء واسط الحرارية لمتابعة تأهيل الوحدات العاملة

أجرى وكيل وزارة الكهرباء لشؤون الإنتاج المهندس عادل كريم ، يرافقه مدير عام إنتاج كهرباء المنطقة الوسطى المهندس علي أحمد الساعدي ، ومدير عام الدائرة الفنية ، ومستشار الوزارة للشؤون الفنية ، وعدد من المهندسين زيارة ميدانية لمحطة توليد كهرباء واسط الحرارية ، للوقوف على جاهزيتها ووحداتها لمواكبة ذروة الأحمال الصيفية .

جرى عقد اجتماع بحضور مدير المحطة وعدد من المهندسين قدم فيه مدير عام إنتاج كهرباء الوسط ، شرحاً تفصيلياً عن أعمال الصيانة والتأهيل الشامل والتي أجريت على الوحدات التوليدية الأولى والثانية والثالثة والرابعة ، وتم مناقشة نسب إنجاز العمل ووقت إنجاز الوحدات الأخرى التي هي قيد الإكمال وتجهيزها قبل شهر حزيران المقبل لعام ٢٠٢٤ . بذات السياق أجرى الوكيل والوفد المرافق جولة ميدانية بأروقة المحطة تفقد من خلالها الأعمال الجارية ميدانياً ، ونسب الإنجاز ، بالإضافة لمعدلات الإنتاج المتحقق والمجهز للشبكة الوطنية . وأكد الوكيل في نهاية الزيارة على ضرورة الانتهاء من العمل حسب الفترة الزمنية المحددة لإضافة طاقات جديدة لتعزيز موثوقية المنظومة الوطنية وتجهيز المواطن بالطاقة خلال ذروة صيف ٢٠٢٤ .

الإبداع الوظيفي وتأثيره في تعزيز أداء شركة المشاريع النفطية وتطويرها

العراق الاخبارية / علي ابراهيم حسن

أقامت هيئة مشاريع الشمال إحدى تشكيلات شركة المشاريع النفطية ندوة تعريفية بعنوان «الإبداع التنظيمي» نوقشت من خلالها أهم الموضوعات الخاصة بمصادر الإبداع ومحفزاته إضافة الى معوقات الإبداع وأبعاده التنظيمية. الورشة التي أعدت من قبل عضو لجنة شؤون المرأة المهندسة دعاء لهيب جاسم ومسؤول شعبة الخدمات الإدارية طه محمد طه، جاءت تنفيذاً لتوجيهات المدير العام المهندس علي وارد حمود، لما للإبداع الوظيفي من أهمية بالغة كون العالم يتسم بالتغير المستمر والتطور السريع، وأصبح ضرورة حتمية لبقاء المؤسسات وازدهارها. وتناولت الورشة التي حضرها مدير هيئة مشاريع الشمال الخبير المهندس أياد حسين الجوهر وعدد من موظفي الهيئة، محاور عدة من أهمها مفهوم الإبداع الذي يعد عملية تفكير تؤدي إلى الابتكار والتجديد، إضافة الى طرائق وآلية تنمية الإبداع التنظيمي وتطوير الأفكار بطرق تخدم أهداف المؤسسة، إذ يعتبر الإبداع التنظيمي ركيزة أساسية للمؤسسات في عصر التكنولوجيا والذي يسهم على تعزيز القدرة لتوليد أفكار جديدة ومبتكرة تسهم في تحسين الأداء وتطوير المنتجات والخدمات، وهو ما يعد محورًا رئيسيًا للنجاح في عصر التكنولوجيا.

الإبداع الوظيفي وتأثيره في تعزيز أداء شركة المشاريع النفطية وتطويرها

أقامت هيئة مشاريع الشمال إحدى تشكيلات شركة المشاريع النفطية ندوة تعريفية بعنوان «الإبداع التنظيمي» نوقشت من خلالها أهم الموضوعات الخاصة بمصادر الإبداع ومحفزاته إضافة الى معوقات الإبداع وأبعاده التنظيمية.

الورشة التي أعدت من قبل عضو لجنة شؤون المرأة المهندسة دعاء لهيب جاسم ومسؤول شعبة الخدمات الإدارية طه محمد طه، جاءت تنفيذاً لتوجيهات المدير العام المهندس علي وارد حمود، لما للإبداع الوظيفي من أهمية بالغة كون العالم يتسم بالتغير المستمر والتطور السريع، وأصبح ضرورة حتمية لبقاء المؤسسات وازدهارها.

وتناولت الورشة التي حضرها مدير هيئة مشاريع الشمال الخبير المهندس أياد حسين الجوهر وعدد من موظفي الهيئة، محاور عدة من أهمها مفهوم الإبداع الذي يعد عملية تفكير تؤدي إلى الابتكار والتجديد، إضافة الى طرائق وآلية تنمية الإبداع التنظيمي وتطوير الأفكار بطرق تخدم أهداف المؤسسة، إذ يعتبر الإبداع التنظيمي ركيزة أساسية للمؤسسات في عصر التكنولوجيا والذي يسهم على تعزيز القدرة لتوليد أفكار جديدة ومبتكرة تسهم في تحسين الأداء وتطوير المنتجات والخدمات، وهو ما يعد محورًا رئيسيًا للنجاح في عصر التكنولوجيا.

وصول نسبة انجاز مشروع مدينة السلام السكنية الى ٧٥٪ في الديوانية

الديوانية / ضياء المهجة

اعلن المشرف العام على مشروع مدينة السلام السكنية الاستاذ احمد شخير عن وصول نسبة العمل بمشروع مدينة السلام السكنية الى ٧٠ ٪ وهو من المشاريع الاستثمارية في الديوانية .

وقال شخير ان هذا المشروع ضمن خطة مشاريع هيئة استثمار الديوانية وتنفذه شركة گلالة للاستثمار والتطوير العقاري المحدودة بعدد الوحدات السكنية ٥٥٠

و مدرسة عدد ٢ و روضة وحضانة مع مركز تجاري .

واضاف انه تم تسليم الوجبة الاولى

وسيتم خلال الايام القادمة تسليم الوجبة الثانية وتبلغ مساحة المشروع ١٣٧ دونم ومساحة الدور ٢٠٠ متر و ٢٥٠ متر وهو مشمول ضمن المبادرة العقارية .

على هامش مشاركتها في ملتقى الشركات العالمية إدارة الناقل الوطني تبحث مع شركة Amadeus تطوير عمل أنظمتها التجارية

عقدت إدارة الخطوط الجوية العراقية اجتماعاً موسعاً مع فريق شركة Amadeus IT Group لبحث عدد من الملفات المتعلقة بتطوير الأنظمة التجارية للناقل الوطني وحل الإشكالات التي تعيق عملها. وأوضح مدير عام الشركة المهندس مناف عبد المنعم عاجل الذي ترأس وفد الخطوط الجوية العراقية أن الاجتماع تضمن التأكيد على توصيات معالي وزير النقل الأستاذ رزاق محيبس السعداوي الخاصة بتطوير وتعزيز عمل الشركة ومنها استحداث نظام GDS في إصدار التذاكر. ويأتي هذا الاجتماع على هامش مشاركة وفد الخطوط الجوية العراقية في ملتقى الشركات العالميةATM Arabian travel marketing المقام في مدينة دبي الإماراتية والذي يمثل فرصة لتحقيق تطلعات الشركة في التواصل مع شركات الطيران الرصينة وشركات تكنولوجيا المعلومات التي تحقق انتشار أنظمة الخطوط الجوية العراقية في كافة أنحاء العالم وإمكانية تحقيق شراكات وخدمات في المجالات التسويقية والتجارية التي تساهم في تعظيم إيرادات الناقل الوطني.

المهندس «عمار عادل المالكي» يتفقد مشروع ماء المسيب _الإسكندرية ويؤكد على ضرورة تحقيق أهداف البرنامج الحكومي لتطوير قطاع المياه في البلاد

قال المهندس «عمار عادل المالكي» مدير عام المديرية العامة للماء إننا نعمل وفقاً للخطط الاستراتيجية التي وضعناها من أجل تحقيق أهداف المنهاج الحكومي لتطوير قطاع المياه في البلاد وذلك من خلال مضاعفة العمل والتخطيط الدقيق والمتابعة المستمرة لإنجاز المشاريع بكفاءة وجودة عالية جاء ذلك خلال زيارته الميدانية لمشروع ماء المسيب الإسكندرية في محافظة بابل.

وأضاف «المدير العام» أن مشروع ماء المسيب الإسكندرية يعد أحد أهم المشاريع التي تضمنها البرنامج الحكومي الذي تنفذه المديرية العامة للماء معلناً عن ان نسبة الإنجاز متقدمة للمشروع التي حققتها الكوادر الهندسية والفنية, مشيراً الى ان المشروع يهدف إلى توفير المياه الصالحة للشرب لسكان المسيب والإسكندرية وجرف النصر والحصوة وبطاقة إنتاجية تبلغ ٦,٠٠٠ متر مكعب في الساعة مما سيسهم في تلبية احتياجات المواطنين بشكل مستدام.

مشاركة عالمية لطالبة من كلية هندسة النفط والغاز في مؤتمر Offshore Technology Conference (OTC) في الولايات المتحدة الامريكية

رؤى القيسي- خاص

شاركت الطالبة في المرحلة الثالثة من قسم هندسة النفط والغاز في جامعة البصرة للنفط والغاز (الزهراء مهند كاظم) ببحث علمي في مؤتمر النفط والغاز الأكبر في العالم مؤتمر التكنولوجيا البحرية (النسخة ال١٠٠): Offshore Technology Conference (OTC) ٢٠٢٤ الذي يعقد حاليا في مدينة هيوستن بولاية تكساس الأمريكية للمدة من ٩-٦ من شهر ايار.

البحث تم بإشراف الدكتور المهندس واثق جاسم المظفر من شركة نفط البصرة بالتعاون مع البروفيسور الدكتور Dandina Rao من قسم هندسة النفط من جامعة ولاية لويزيانافيالولاياتالمتحدةالاميريكية.

وكان عنوان البحث:

MS: Development and Simulation of-٣١٨٤٦-OTC Huff-N-Puff and Single-Well Gas-Assisted Gravity Drainage Processes for the EOR Design in Offshore Oil Fields

البحث يطور طريقة جديدة لاستخلاص النفط المدعم والتي تعنى بثلاث مراحل رئيسية ومتسلسلة (مرحلة حقن غاز CO٢ - مرحلة توقف - مرحلة انتاج) بهدف خزن الغاز بالتزامن مع زيادة استخلاص النفط وتقليل مستويات ال Water Cut في المكامن النفطية المستنزفة.

يذكر ان مؤتمر التكنولوجيا البحرية (OTC) من المؤتمرات التي تمتاز بالرصانة العلمية والمتانة التنظيمية ويقام في مدينة هيوستن الامريكية كل عام ويحضره عشرات الآلاف من الباحثين وخبراء الصناعة النفطية من اكثر من ١٠٠ دولة ويتم تقديم مايقارب ال ٥٠٠ بحث تعني بنشر اخر ماتوصلت اليه صناعة النفط والغاز في العالم.

كما وتشير الاحصائيات الى ان حضور المؤتمر لعام ٢٠٢٤ قد تجاوز ال٣٠ الف من خبراء صناعة النفط والغاز مع اكثر من ١٣٠٠ شركة في المعرض المرافق للمؤتمر وتم تقديم اكثر من ٤٥٠ بحث علمي.

شركة مصافي الوسط / مصفى الدورة تباشر بأعمال الصيانة السنوية لوحدتي الفورفرال /٢ وهدرجة الدهن /٢ التابعة لهيأة الدهون

تنفيذاً لتوجيهات الإدارة العليا لشركة مصافي الوسط المتمثلة بالمدير العام المهندس هيثم إبراهيم محسن ولأهمية إجراء الصيانة الدورية في استمرار عمل الوحدات الإنتاجية .

باشرت الكوادر الفنية والهندسية في هيأة الصيانة والأقسام الساندة لها بأعمال الصيانة السنوية لوحدتي الفورفرال /٢ وهدرجة الدهن /٢ التابعة لهيأة الدهون ولمدة ثلاثون يوماً .

وقال مسؤول فريق العمل المكلف بإجراء الصيانة السنوية لهاتين الوحدتين ان أعمال الصيانة السنوية لوحدتي الفورفرال /٢ وهدرجة الدهن /٢ بدأت بمشاركة جميع أقسام هيأة الصيانة والفحص الهندسي والأقسام الساندة مؤكداً ان الأعمال ستشمل كافة أجزاء الوحدتين بما فيها من (مبادلات حرارية ، أبراج ، أفران ، صمامات التحكم وصمامات الأمان ، المضخات ، بالإضافة الى كل ما يتعلق بأجهزة التحكم للآلات الدقيقة وكافة الأعمال الكهربائية من إنارة وتوصيلات .

مؤكداً بإمكانية إنجاز أعمال الصيانة السنوية حسب التوقيتات المقررة من الدائرة الفنية في وزارة النفط وذلك بدعم الإدارة العليا اللامحدود التي وفرت كل متطلبات إنجاز الصيانة وجهود كوادر هيأة الصيانة وجميع الأقسام الساندة فهم يواصلون عملهم على شكل شفتين صباحي ومسائي لضمان استمرار أعمال الصيانة ومن أجل عودة الوحدة الى العمل وبالسرعة الممكنة .

مديرية مرور محافظة النجف الأشرف تقيم حفلها المركزي بمناسبة أسبوع المرور السنوي

العراق الاخبارية / حسين شبع

برعاية معالي السيد وزير الداخلية المحترم والسيد مدير المرور العام المحترم وبإشراف العميد الحقوقي وسام شهيب جاسم الكعبي مدير مرور النجف الاشرف ، أقامت مديرية مرور محافظة النجف الأشرف يوم الخميس ٩ من آيار الجاري حفلها المركزي بمناسبة أسبوع المرور السنوي وعلى مسرح قصر الثقافة بحضور ممثل فخامة رئيس الجمهورية وقيادات أمنية عليا والقنصل التركي في محافظة النجف الأشرف وعدد من مديري الدوائر الأمنية والخدمية

اختُتِمت فعاليات أسبوع المرور الخمسون بتنظيم الحفل السنوي الذي

استُهل بآي من الذكر الحكيم، وعزف النشيد الوطني وقراءة سورة الفاتحة لأرواح شهدائنا الأبرار

وتضمن الحفل كلمة ألقاها العميد الحقوقي وسام شهيب جاسم الكعبي مدير مرور النجف الاشرف

كما كان هناك معرضاً للصور عرضت من خلالها نشاطات مديرية مرور محافظة النجف الأشرف

تم تكريم عدداً من الشخصيات الحكومية وكوكبة من الضباط والمنتسبين المتقاعدين وعوائل الشهداء ، وكذلك تكريم المتميزين في أداء واجبهم الوظيفي، وبعدها أهدت المديرية دروع الإبداع والتميز لداعمي الجهد المروري في محافظتنا المقدسة.

شركة آشور تواصل العمل في توسيع وتأهيل مدخل الديوانية وصيانة جسر المطاط

تواصل الملاكات الهندسية والفنية التابعة الى شركة آشور العامة للمقاولات الإنشائية إحدى تشكيلات وزارة الإعمار والإسكان والبلديات العامة ، العمل في مشروع توسيع وتأهيل مدخل الديوانية وصيانة جسر المطاط في محافظة الديوانية .

يتكون الطريق من ممرين طول كل منهما ٨,٢٥٠ كم اي بمجموع ١٦,٥٠٠كم وبعرض ٨,٢٥٠ متر

بعد إكمال أعمال قطع التربة وفرش الجلمود وأعمال دفن ترابية وفرش وحدل الحصى الخابط طبقتين وإكمال أعمال فرش طبقات الإسفلت الأساس والرابطة وقشط الطبقات المتضررة وفرش طبقة رابطة تعديلية وكذلك إكمال أعمال جسر المطاط تم المباشرة بأعمال الطبقة السطحية المبلمرة بتاريخ ٢٠٢٤/٤/٢١ ومازالت الأعمال مستمرة حيث تم إكمال فرش

(٦) كم طول بعرض ٨,٢٥٠ وسمك ٥ سم وان نسبة إنجاز للمشروع وصلت ٧٣٪ وكذلك استمرار أعمال دفن الأكتاف الخارجية للممر الأيمن واستمرار أعمال فرش الأكتاف الخارجية بالحصى الخابط . أهمية المشروع : يعد من المشاريع الاستراتيجية المهمة حيث سيساهم بالتخفيف من الازدحامات المروية في المحافظة ويربط محافظات الفرات الأوسط بطريق المرور السريع .

الجهة المستفيدة : دائرة الطرق والجسور.

اعلان
بناء على الدعوة المقامة من قبل المدعي(فرعون علي تيموز) الذي يروم تبديل الاسم المجرد ازاء قيده وجعله (محمد) بدلا من(فرعون) فمن لديه اعتراض مراجعة هذه المديرية خلال مدة اقصاها خمسة عشر يوم وبعكسه سوف تنظر هذه المديرية في الدعوى وفق احكام المادة (٢٢) من قانون البطاقة الوطنية رقم (٣) لسنة ٢٠١٦ والأمر الأداري المرقم (٢٤١٩٥) في ٢٠١٦/٦/١٢
اللواء
نشأت ابراهيم الخفاجي
مدير الجنسية العام
////////////////
اعلان
بناء على طلب المواطنه(غبنه نويص بتور) التي تروم تبديل اسمها المجرد ازاء قيدها وجعله (غنيه) بدلا من(غبنه) فمن لديه اعتراض مراجعة هذه المديرية خلال مدة اقصاها خمسة عشر يوم وبعكسه سوف تنظر هذه المديرية في الدعوى وفق احكام المادة (٢٢) من قانون البطاقة الوطنية رقم (٣) لسنة ٢٠١٦ والأمر الأداري المرقم (٢٤١٩٥) في ٢٠١٦/٦/١٢
اللواء
نشأت ابراهيم الخفاجي
مدير الجنسية العام
////////////////
اعلان
بناء على طلب المواطن (علي محسن عبد الكاظم) طلبا لغرض تسجيل لقبه وجعله (العيساوي) بدل من(الفراغ) فمن لديه اعتراض مراجعة هذه المديرية خلال مدة اقصاها (عشرة ايام) وبعكسه سوف تنظر هذه المديرية في الدعوى وفق احكام المادة (٢٤) من قانون البطاقة الوطنية رقم (٣) لسنة ٢٠١٦ والأمر الأداري المرقم (٢٤١٩٥) في ٢٠١٦/٦/١٢
اللواء
نشأت ابراهيم الخفاجي
مدير الجنسية العام
//////////////
فقدان
فقدت هوية الطالبه (مدين وهيم حنطي) المرحله الثانية قسم الرياضيات المسائي كلية التربية للبنات جامعه الكوفه فعلى من يعثر عليها تسليمها الى جهة الأصدار
////////////////
اعلان
بناء على طلب المواطن (كريم محسن عبدالكاظم) ووكيله (علي محسن عبد الكاظم) طلبا لغرض تسجيل لقبه وجعله (العيساوي) بدل من(الفراغ) فمن لديه اعتراض مراجعة هذه المديرية خلال مدة اقصاها (عشرة ايام) وبعكسه سوف تنظر هذه المديرية في الدعوى وفق احكام المادة (٢٤) من قانون البطاقة الوطنية رقم (٣) لسنة ٢٠١٦ والأمر الأداري المرقم (٢٤١٩٥) في ٢٠١٦/٦/١٢
اللواء
نشأت ابراهيم الخفاجي
مدير الجنسية العام
////////////////
اعلان
بناء على طلب المواطن (جعفر مهدي محسن) ووكيله (علي محسن عبدالكاظم) طلبا لغرض تسجيل لقبه وجعله (العيساوي) بدل من(الفراغ) فمن لديه اعتراض مراجعة هذه المديرية خلال مدة اقصاها (عشرة ايام) وبعكسه سوف تنظر هذه المديرية في الدعوى وفق احكام المادة (٢٤) من قانون البطاقة الوطنية رقم (٣) لسنة ٢٠١٦ والأمر الأداري المرقم (٢٤١٩٥) في ٢٠١٦/٦/١٢
اللواء
نشأت ابراهيم الخفاجي
مدير الجنسية العام
//////////////
اعلان
بناء على طلب المواطن (حسين علي محسن) ووكيله (علي محسن عبد الكاظم) طلبا لغرض تسجيل لقبه وجعله (العيساوي) بدل من(الفراغ) فمن لديه اعتراض مراجعة هذه المديرية خلال مدة اقصاها (عشرة ايام) وبعكسه سوف تنظر هذه المديرية في الدعوى وفق احكام المادة (٢٤) من قانون البطاقة الوطنية رقم (٣) لسنة ٢٠١٦ والأمر الأداري المرقم (٢٤١٩٥) في ٢٠١٦/٦/١٢
اللواء
نشأت ابراهيم الخفاجي
مدير الجنسية العام
//////////////
اعلان
بناء على طلب المواطن (قاسم مهدي محسن) ووكيله (علي محسن عبدالكاظم) طلبا لغرض تسجيل لقبه وجعله (العيساوي) بدل من(الفراغ) فمن لديه اعتراض مراجعة هذه المديرية خلال مدة اقصاها (عشرة ايام) وبعكسه سوف تنظر هذه المديرية في الدعوى وفق احكام المادة (٢٤) من قانون البطاقة الوطنية رقم (٣) لسنة ٢٠١٦ والأمر الأداري المرقم (٢٤١٩٥) في ٢٠١٦/٦/١٢
اللواء
نشأت ابراهيم الخفاجي
مدير الجنسية العام
////////////////
اعلان
بناء على طلب المواطن (حيدر وداعه حميدي) الذي يروم تبديل اللقب ازاء قيده وجعله (الذبحاوي) بدلا من(الذيماوي) الوارد في قيده لعام ١٩٥٧ فمن لديه اعتراض مراجعة هذه المديرية خلال مدة اقصاها خمسة عشر يوم وبعكسه سوف تنظر هذه المديرية في الدعوى وفق احكام المادة (٢٢) من قانون البطاقة الوطنية رقم (٣) لسنة ٢٠١٦ والأمر الأداري المرقم (٢٤١٩٥) في ٢٠١٦/٦/١٢
اللواء
نشأت ابراهيم الخفاجي
مدير الجنسية العام
//////////////
اعلان
بناء على طلب المواطن(عباس وداعه حميدي) الذي يروم تبديل اللقب ازاء قيده وجعله (الذبحاوي) بدلا من(الذيماوي) الوارد في قيده لعام ١٩٥٧ فمن لديه اعتراض مراجعة هذه المديرية خلال مدة اقصاها خمسة عشر يوم وبعكسه سوف تنظر هذه المديرية في الدعوى وفق احكام المادة (٢٢) من قانون البطاقة الوطنية رقم (٣) لسنة ٢٠١٦ والأمر الأداري المرقم (٢٤١٩٥) في ٢٠١٦/٦/١٢
اللواء
نشأت ابراهيم الخفاجي

مدير الجنسية العام

//////////////
اعلان
بناء على طلب المواطن (مهدي محسن عبدالكاظم) ووكيله (علي محسن عبدالكاظم) طلبا لغرض تسجيل لقبه وجعله (العيساوي) بدل من(الفراغ) فمن لديه اعتراض مراجعة هذه المديرية خلال مدة اقصاها (عشرة ايام) وبعكسه سوف تنظر هذه المديرية في الدعوى وفق احكام المادة (٢٤) من قانون البطاقة الوطنية رقم (٣) لسنة ٢٠١٦ والأمر الأداري المرقم (٢٤١٩٥) في ٢٠١٦/٦/١٢
اللواء
نشأت ابراهيم الخفاجي
مدير الجنسية العام

وزارة الاعمار والاسكان والبلديات
صندوق الاسكان العراقي
صندوق الاسكان العراقي فرع ديالى
اعلان
الى الشركاء/ ١-تحسين بريسم صالح
اقتضى.. حضوركم الى صندوق الاسكان العراقي الكائن قرب مجمع النهضة وذلك لتثبيت اقراركم بالموافقة على قيام شريككم السيد (جعفر فخري داود) بالبناء على حصته المشاعة في القطعة المرقمة (٨٦٠٠/٢) مقاطعة (٣٩ كاطون) لغرض تسليفه قرض الاسكان وخلال مدة اقصاها خمسة عشر يوم داخل العراق وشهر خارج العراق من تاريخ نشر الاعلان وبعكسه سوف يسقط حقك في الاعتراض مستقبلا
هاشم عبد الكريم عبدالله
مدير فرع ديالى
////////////////
وزارة الاعمار والاسكان والبلديات / صندوق الاسكان العراقي
اعلان
الى/ الشركاء/سيوف علي ابراهيم
أقتضى حضوركم الى صندوق الاسكان العراقي الكائن قرب مديرية بلديات محافظة ديالى وذلك لتثبيت اقراركم بالموافقة على قيام شريككم السيد(محمد اسماعيل خليل) بالبناء على حصته المشاعة في القطعة المرقمة (١٧٩١/٢٨) مقاطعة(٢٧ الركاع) لغرض تسليفه قرض الاسكان وخلال مدة اقصاها خمسة عشر يوما داخل العراق وشهر خارج العراق من تاريخ نشر الاعلان وبعكسه سوف يسقط حقك في الاعتراض مستقبلا.
هاشم عبد الكريم عبدالله
مدير فرع ديالى
////////////////
مجلس القضاء الأعلى
رئاسة محكمة استئناف ديالي
دار القضاء في هبهب
محكمة الأحوال الشخصية في هبهب
العدد: ١٨٩/ش/٢٠٢٤
التاريخ : ٢٠٢٤/٥/٨

م / اعلان

الى المدعى عليه (روكان ابراهيم حمد)
اقامت زوجتك المدعية (نيرمان احمد صالح) الدعوى الشرعية المرقمة اعلاه مطالبتك تمديد حضانة على أولادك كل من (مريم و سبأ اولاد روكان ابراهيم حمد) ولمجهولية محل اقامتك حسب اشعار مختار ناحية جلولاء المدعو (منير علي خلف) والمبلغ الينا بموجب الكتاب المرقم ٤٠٩٩/١٢/٢ في ٢٠٢٤/٤/٢٩ والصادر من مركز شرطة جلولاء قررت هذه المحكمة تبليغك بصحيفتين محليتين يوميتين واسعة الانتشار للحضور بموعد المرافعة المصادف ٢٠٢٤/٥/٢٣ وفي حال عدم حضورك او ارسال من ينوب عنك قانونا سوف تجري المرافعة بحقك غيابيا وفقا لاحكام المادة ٢١ من قانون المرافعات المدنية .

القاضي
عمر صالح عواد

مجلس القضاء الأعلى
رئاسة محكمة استئناف ديالي
محكمة جنح بعقوبة
العدد : ٨٤٦ /ج/ ٢٠٢٤
التاريخ : ٢٠٢٤/٥/٧
م /إعلان
إلى المجرم (بهاء محمود نجم)
وفق المادة ٤٥٦ من قانون العقوبات والمحكوم بالحبس البسيط لمدة سنة واحدة بموجب قرار هذه المحكمة بالعدد ٨٤٦/ ج / ٢٠٢٤ في ٢٠٢٤/٤/١٧ لمجهولية محل اقامتك تقرر تبليغك بقرار الحكم نشرا بواسطة صحيفتين محليتين بالحكم اعلاه.
القاضي
راغب سلمان عيدان
قاضي محكمة جنح بعقوبة
////////////////
فقدان
رقم العقار/ ٥٠/٣١٧ م ٣٩ تسعين
الجنس/ عرصة
النوع/ ملك صرف
اسم المالك/ بلدية كركوك
فقدت اضبارة العقار المذكور اعلاه لدى مديرتنا لذا يرجى ممن له علاقة بالعقار مراجعتنا خلال (١٥) يوم اعتبارا من تاريخ النشر الاعلان وبعكسه يسقط حقه في العقار المذكور ..
مدير التسجيل العقاري كركوك
////////////////
فقدان
فقدت هوية صادرة من وزارة النفط شركة توزيع المنتجات النفطية فرع كركوك الرقم الوظيفي ٢٨٣٧باسم كمال مصطفى محمد العنوان الوظيفي مشرف اقدم فعلى من يعثر عليها تسليمها لجهة الاصدار
////////////////
فقدان
فقدت وثيقة مدرسية صادرة من اعداديه الطليعة للبنات معنونة الى كلية الحلة الجامعة بأسم (نور الهدى علاء احمد) فعلى من يعثر عليها تسليمها لجهة الاصدار
////////////////
فقدان

فقدت اجازة بناء صادرة من بلدية الشوملي والمرقمة ٩٧صادرة بتاريخ ٢٠٢٣/١٠/١٨ باسم حميده هادي خضير فعلى من يعثر عليها تسليمها لجهة الاصدار
////////////////
فقدان

فقد الوصل المرقم٩٢٧٠٥٢ بتاريخ ٢٠٢١/١٠/٤ باسم/ حسين خضير عباس بمبلغ ٣٦٠٠٠٠ صادر من بلدية الشوملي فعلى من يعثر عليها تسليمها لجهة الاصدار

فقدان جواز

فقد الجواز بأسم حسين محمد الحمد الجنسية سوري رقم الجواز N 014832998 فقد الجواز في منطقة ابو دشير على من يعثر عليه يرجى تسليمه الى دائرة الاقامة

فقدان جواز

فقد جواز بأسم محمد اسماعيل حسين الجنسية سوري رقم الجواز N015158990 يسكن في منطقة الدورة فقد الجواز في منطقة المنصور على من يعثر عليه يرجى تسليمه الى دائرة الاقامة

فقدان هويةً
فقدت الهوية باسم الموظف (حيدر عبد الأمير صبري) وصادرة من شركة توزيع المنتجات النفطية يرجى من يعثر عليها تسليمها إلى جهةٍ الآصدار او الأتصال على الرقم (٠٧٧٠٥٥٥٥٢٣٦)

ديوان محافظة بابل / مديرية بلديات بابل
لجنة البيع والايجار
العدد:٩١٢
التاريخ :٢٠٢٤/٥/٩
اعلان
تعلن لجنتنا عن اجراء المزايدة العلنية لتاجير الاملاك المبينة تفاصيلها أدناه والعائدة لمديرية بلدية (الامام) وفق قانون بيع وايجار اموال الدولة رقم ٢١ لسنة ٢٠١٣ فعلى من يرغب بالاشتراك بالمزايدة العلنية مراجعة البلدية المعنية خلال مدة (٣٠) يوم تبدأ من اليوم التالي لنشر الاعلان في احدى الصحف اليومية مستصحبين معهم التامينات القانونية التي لا تقل عن ٢٠٪ من القيمة المقدرة من بدل الايجار لكامل مدة العقد وستجري المزايدة في تمام الساعة ١٢ ظهر اليوم الاخير لمدة الاعلان في ديوان البلدية المعنية ويتحمل من ترسو عليه المزايدة كافة الاجور المترتبة على ذلك وعلى ان يقدم من ترسو عليه المزايدة كفالة عقارية ضامنة بمبلغ الاحالة في حالة رغبته بالتقسيط وموافقة المخول وخلال مدة ثلاثون يوما من تبلغه بحصول المصادقة وبعكسه يعتبر ناكلا علما ان مدة الايجار هي سنتان فقط مع التقدير.

ت	نوع الملك	رقمه	مساحته	القيمة التقديرية	
				رقما	كتابة
١	حانوت	(٤٦) جزء من القطعة المرقمة (١/٥٠)م٣٠ بساتين الامام	١٤م٢	٧٠٠,٠٠٠	سبعمائة الف دينار سنويا

ملاحظة :
١-يكون مبلغ التامينات القانونية حسب التعليمات الحسابية المعمول بها في المؤسسات البلدية ويكون اخر موعد لاستلام التامينات هو اليوم الاخير لموعد الاعلان الساعة الثانية عشر ظهرا.
المشاور القانوني / فاروق كاظم عمران / رئيس اللجنة

شركة مصافي الوسط

أعلان رقم (ط ١-٤) لسنة ٢٠٢٤

تعلن شركة مصافي الوسط عن اعلان الطلبيات الاستيراديه (وفقاً للوثيقة القياسية) وكما مبين أدناه:-

REQ. NO.	DESCRIPTION	QTY	Price/ Iraqi Dinar	ESTIMATED COST	Advertisement no.	BID BOND Iraqi Dinar	Cash availability
1207/2024	Tubes and tube bundle	5 items	500,000	825,000 $	first	10,890,000	165,000 $
1211/2024	Electrical materials CONDUIT & CONDUIT FITTINGS METRIC STOPPING PLUGS HEXAGONAL HEAD	3 items	250,000	115,000 $	first	4,554,000	23,000 $
1209/2024	Line pipe	34 items	500,000	1,300,000 $	first	17,160,000	260,000 $
1241/2024	Jointing and Packing	7 items	250,000	200,000 $	first	7,920,000	40,000 $

وبالشروط التالية:-

١. يتم تقديم العروض وفقا للوثائق القياسية وفي حال عدم التزام مقدم العطاء في تطبيق الوثيقة القياسية بكافة اقسامها فأنه سيتم استبعاد عطاءه مما يقتضي مراعاة ذلك عند التقديم.
٢. يلتزم مقدموا العطاء بملىء القسم الرابع من الوثيقة القياسية والخاص باستمارات العطاء والذي يكون بصيغة (word) ثم تقدم ورقيا بعد ختمها بالختم الحي الخاص بالشركة المقدمة للعطاء نسختين (أصلي + نسخة) مع الوثائق المكونة للعطاء مع تقديم عرض فني وفي حال عدم الالتزام يتم استبعاد العطاء وحسب التعليمات.
٣. يتم بيع مواصفات الطلبية بمبلغ مستقطع حسب ما مثبت امام كل طلبية غير قابل للرد او تحويل ذلك المبلغ الى المصرف الخاص لشركتنا (مصرف الرافدين) الفرع الرئيسي ورقم الحساب هو (٩٠٩٥٦) الا في حالة الغاء الطلبية من قبل شركتنا يعاد المبلغ الى المجهز بعد تقديم طلب من قبلة.
٤. على الشركات الراغبة في المشاركة (اجنبية، عربية، عراقية) تقديم كافة المستمسكات الاصولية والقانونية الخاصة بالشركة (الاوراق التأسيسية حديثة ونافذة ومصدقة حسب الأصول من السفارة أو القنصلية اوالملحقية التجارية العراقية في بلد الشركة بالاضافة الى مصادقتها من وزارة الخارجية العراقية ومعززاً بنظام الباركود، ومن مسجل الشركات للشركات العراقية، براءة ذمة صادرة من الهيئة العامة للضرائب تتضمن الرقم الضريبي، الهوية الضريبية، هوية غرفة التجارة نافذة، هوية تصنيف مقاولين الخاصة بشركات المقاولة، الموقف المالي متمثل بتقديم كشف حساب مصرفي مصدق (مختوم) او كفاءة مالية مصدقه (مختومة) بالمبلغ المطلوب من خلال التسهيلات المصرفية وللفترة من تاريخ الاعلان ولغاية تاريخ الغلق وان يكون الحد الادنى لرأس مال الشركة (٢٠٠٠٠٠٠) اثنان مليون دينار عراقي ولايقل الحد الادنى لرأس مال الشركة المحدودة عن (١٠٠٠٠٠٠) مليون دينار ولا يقل الحد الادنى لبقية الشركات عن (٥٠٠٠٠٠) خمسمائة الف دينار عراقي) مع تقديم الاعمال المماثلة صادرة من قبل جهات تعاقد حكومية قبل شراء الطلبية في حال تطلبت شروط الوثيقة القياسية ذلك (القسم الثالث).
بخصوص الشركات الغير عراقية فيتطلب تقديم احدى المستمسكات التالية:-
- نسخة واضحة من الاوراق التاسيسية للشركة مصادق عليها اصولياً من ملحقياتنا التجارية في بلد التأسيس مع نسخة مترجمة باللغة العربية من الاوراق من مكتب او جهة معتمدة ومتخصصة بالاضافة الى مصادقتها من وزارة الخارجية العراقية ومعززة بنظام الباركود.
- نسخة واضحة من قرار تسجيل فرع او مكتب تمثيل الشركة في العراق صادر عن دائرة تسجيل الشركات (مصادق اصولياً).
٥. يتم فتح العروض (في اليوم الذي يلي تاريخ الغلق) وفي حالة مصادفة عطلة تؤجل الى اليوم التالي وبالامكان حضور ممثلي الشركات الى مقر شركتنا عند الساعة الثانية عشر بعد الظهر من اليوم الذي يلي تاريخ الغلق والمثبت في الفقرة (٣٣) ادناه.
٦. يتم تقديم الأسعار بعملة الدولار، يورو، دينار عراقي (CIP واصل بغداد/مخازن مصفى الدورة) وتكون الأسعار نهائية وغير قابلة للتفاوض وشركتنا غير ملزمة بقبول أوطأ الأسعار.
٧. يتم تقديم العرض بظرف مثبت علية رقم المناقصة وعنوانها وتاريخ الغلق وموقع من قبل المدير العام أو المدير المفوض مع تثبيت الاسم الكامل وعليه ختم الشركات في الصندوق الخاص في استعلامات شركتنا تقبل العروض التي ترسل مغلفة بالبريد أو D.H.L وتهمل العروض التي ترد بعد تاريخ الغلق أو عن طريق البريد الالكتروني.
٨. يجب تحديد فترة نفاذية العرض و تثبيتها على الظرف الخاص بالعرض وكذلك تحديد تاريخ نفاذية التأمينات الأولية في العرض ويجب ان لا تقل مدة نفاذ العروض عن (١٢٠ يوماً).
٩. ترقيم كل صفحة من صفحات العطاء مع المرفقات.
١٠. يتم تقديم تأمينات أولية من قبل مقدم العطاء او من احد المساهمين في الشركة وحسب المبالغ المثبتة امام كل طلبية في الاعلان اعلاه وحسب التعليمات وترفق مع العرض التجاري على شكل (خطاب ضمان أو صك مصدق أو سفتجة) نسخة اصلية وبالدينار العراقي. تعتمد جميع المصارف داخل بغداد على ان يكون خطاب الضمان المقدم داخل ضمن المنصة الالكترونية ومعززا بالباركود الخاص بالمصرف واذا لم يكن خطاب الضمان داخل ضمن المنصة يهمل العطاء وحسب تعليمات البنك المركزي. وتطلق هذه التأمينات في حالة عدم احالة الطلبية عليكم وتهمل العروض التي لم ترفق بها تأمينات اولية. ويجب ان تكون هذه التأمينات نافذة لمدة لا تقل عن (١٢٠) يوماً (تهمل العروض اذا كانت التأمينات الاولية على شكل سويفت).
١١. تحديد فترة التجهيز بالأيام ولا يجوز تثبيت عبارة (من – إلى).
١٢. تفرض غرامة تأخيرية على المجهز لايتجاوز نسبة ١٥% من مبلغ العقد للعقود التي تقل مبالغها عن ٥ مليار دينار عراقي و١٠% للعقود التي تساوي مبالغها ٥ مليار دينار عراقي فأكثر في حالة عدم تجهيز المواد بفترة التجهيز المثبتة في العقد.
١٣. تقدم التامينات النهائية على شكل خطاب ضمان حسن تنفيذ (حصرا) للعقد بنسبة (٥%) خمسة من المئة من مبلغ العقد وبالدينار العراقي وحسب سعر الصرف ١٣٢٠ دينار لكل دولار بعد التبليغ بكتاب الاحالة وقبل توقيع العقد، تعتمد جميع المصارف داخل بغداد على ان يكون خطاب الضمان المقدم داخل ضمن المنصة الالكترونية ومعززا بالباركود الخاص بالمصرف وخلال مدة لاتتجاوز (١٤) يوماً وفي حالة التأخر، تهمل الإحالة ويحال المجهز إلى لجنة الناكلين. وتبقى الكفالة نافذة لمدة العقد او تمديده عند تمديد فترة التجهيز او لحين انتهاء فترة الضمان. في حالة وجود (فترة ضمان) تطلق كفالة حسن الاداء بعد استلام المواد كاملة ومطابقة للمواصفات وبعد انجاز المجهز كافة التزاماتة المنصوصة في العقد وبخلافه سيتم مصادرتها من قبل شركتنا.
١٤. الشحن للمواد دفعة واحدة (يتم حجز نسبة (١٠%) من قيمة العقد الكلية (للمبالغ المتحققة) لاتعاد الى المجهز الا بعد جلب براءة ذمة من الهيئة العامة للضرائب وخلال ٣٠ يوم من انجاز العمل وبخلافه يتم ارسالها الى الهيئة المذكورة) الشحن للمواد على شكل دفعات (يتم حجز نسبة (٢,٧%) من كل دفعة (للمبالغ المتحققة) لكون تسديد المستحقات على شكل دفعات ويتم حجز نسبة (١٠%) من قيمة الدفعة الاخيرة لاتعاد الى المجهز الا بعد جلب براءة ذمة من الهيئة العامة للضرائب وخلال ٣٠ يوم من انجاز العمل وبخلافه يتم ارسالها الى الهيئة المذكورة).
١٥. يتم استيفاء نسبة (٠,٠٠٣) من مبلغ العقد كرسم طابع يتم التسديد نقدا قبل توقيع العقد.
١٦. استيفاء رسوم التسجيل نقدا قبل توقيع العقد.
١٧. لاتصرف اي مستحقات الى المجهز الا بعد جلب براءة ذمة من دائرة التقاعد والضمان الاجتماعي للشركات العراقية او المسجلة في العراق.
١٨. يتم استقطاع رسوم استحصال صحة صدور هوية غرفة التجارة ولمرة واحدة خلال السنة من الشركات العراقية او المسجلة في العراق وحسب ما يتم تحديده من الجهات المعنية.
١٩. (للمواد الكيمياوية حصراً) سيتم استقطاع مبلغ اجازة الاستيراد بعد اصدار العقد بموجب مايتم تحديده من وزارة التجارة (الشركة العامة للمعارض والخدمات التجارية العراقية).
٢٠. الالتزام بتقديم شهادة المنشأ من الشركة المصنعة للمواد فاتورة بيع ووثيقة التامين باسم المجهزين وتكون مصدقة من قبل الملحقية التجارية العراقية أو السفارة في الخارج سواء كان (بلد المنشأ او بلد المجهز ام في بلد الشحن).
٢١. سيتم استقطاع مبلغ الاجور البيئية بعد اصدار العقد بموجب مايتم تحديده من قبل وزارة الصحة والبيئة بالنسبة لطلبيات المواد الكيمياوية.
٢٢. في طلبيات المواد الكيمياوية يجب ان تقدم النماذج خلال فترة الغلق (مع العرض) وخلاف ذلك سيتم أستبعاد العطاء.
٢٣. لا يجوز لمقدم العطاء شطب أي بند من بنود مستندات المناقصة أو إجراء أي تعديل فيها مهما كان نوعه.
٢٤. منشأ المواد ينبغي ان يحدد في العرض ويكون من ضمن المناشيء المطلوبة وثابت (لن يتغير لأي سبب كان) مع تحديد طريقة وميناء الشحن ونقطة الدخول.
٢٥. يقوم المجهز بتثبيت عنوانه الكامل (الدولة، المدينة، الشارع، البناية، العنوان البريدي والهاتف) واسم المدير العام للشركة أو من يخولهم في العروض والمراسلات وبشكل واضح ورسمي وبخلافه يهمل العرض.
٢٦. تقديم كتاب تخويل من الشركات المصنعة مصدقة من وزارة الخارجية او السفارة او القنصلية او الملحقية التجارية في بلد المنشأ (نسخة اصلية) وحسب التعليمات لطلبيات (تجهيز المواد المتخصصة).
٢٧. يتحمل من ترسو عليه المناقصة أجور نشر الإعلان مقدارها (١٥٠ دولار) يتم التسديد نقدا قبل توقيع العقد.
٢٨. في حال تساوي اسعار العطاءات يتم اعتماد المعايير الوارده في كتاب وزارة التخطيط العدد ١٤٥٥١ في ٢٠٢٠/١٠/٢٦ وبحسب الترتيب: الخبرة التخصصية (مجموع القيمة المالية للاعمال المماثلة المقدمة)، السيولة النقدية، معدل الايراد السنوي، مقدار الارباح في الحسابات الختامية.
٢٩. تطبيق القوانين والتعليمات المعمول بها في العراق في حالة وقوع منازعات أو في كل ما لم يرد به نص ويكون النزاع خاضعاً لولاية القضاء العراقي مع تطبيق قانون تحصيل الديون الحكومية رقم ٥٦ لسنه ١٩٧٧بأن المستحقات المالية تترتب لشركتنا بذمة الطرف الأخر.
٣٠. في حال رسو المناقصة على احد الشركات المقدمة للعطاءات سواءا كانت عراقية او اجنبية او عربية يتم توقيع العقد في القسم القانوني لشركتنا. وفيما يخص الشركات العربية والاجنبية يتم توقيع العقد في القسم القانوني في شركتنا من قبل مدير الفرع في حال كان لديها فرع في العراق او من خلال مخولهم بموجب وكالة تخولة بتوقيع العقد مصدقة من السفاره العراقية، وبخلافه تلغى الاحالة ويتم اتخاذ كافة الاجراءات القانونية بحقها.
٣١. يتوجب على الشركات التي ترغب بالمشاركة في اي طلبية والتي تطلب اي معلومات فنية شراء الطلبية ويتم ارفاق وصل الشراء مع الرسالة وقبل مدة مناسبة من تاريخ الغلق وستقوم شركتنا بتحديد تاريخ انعقاد المؤتمر الخاص بالاجابة عن استفسارات المشتركين في المناقصة وقبل موعد لايقل عن (٧) ايام من تاريخ غلق المناقصة وسيكون يوم ٢٠٢٤/٦/٢٤.
٣٢. ان المواد سوف تعتبر غير مطابقة للمواصفات عند ورود مستندات الشحن غير مطابقة لشروط العقد او لشروط الاعتماد (في حال عدم قبول الطرف الاول للخلافات في مستندات الشحن).
٣٣. تاريخ الغلق الساعه (٢) بعد الظهر ليوم ٢٠٢٤/٧/١.
٣٤. كافة الاجراءات لطلبيات الشراء خاضعة لتعليمات تنفيذ العقود الحكومية رقم (٢) لسنة ٢٠١٤ والضوابط والتعديلات.
٣٥. يتم استبعاد العطاء الذي يقل مبلغه او يزيد بنسبة ٢٠% عن الكلفة التخمينية، يتم قبول العطاءات المقدمة في عقود التجهيز وعقود الخدمات غير الاستشارية التي تقل عن ٢٠% من الكلفة التخمينية شريطة ان يكون المناقص شركة مصنعة رئيسية او وكيلا حصريا أو موزعا معتمدا على ان يتم الالتزام بتقديم تحليل سعري مقنع.
٣٦. للشركات العراقية سوف يتم أعتماد سعر الصرف (١٣٢٠) دينار عراقي لكل دولار امريكي.
٣٧. سيتم نشر الاعلان في صحيفة الصباح الحكومية + صحيفتين من الآتي (الزمان، المدى، الزوراء، الصباح الجديد، البينة الجديدة، المشرق، الشرق، العراق الاخبارية، كل الاخبار، المستقبل العراقي، المواطن، النهار، الدستور، العدالة، العالم).
٣٨. سيتم استيفاء (١٠٠٠ دينار) الف دينار عراقي لغرض بناء مدارس ورياض اطفال يتم التسديد نقدا قبل توقيع العقد.
٣٩. على كافة الشركات المشاركة التعهد بعدم العمل في عقود أو مشاريع في قطاع النفط في اقليم كردستان العراق وفي حال وجود عقود أو مشاريع حالية تتعهد الشركات بأنهائها خلال ثلاث أشهر من تاريخ اعلامهم وبخلافه يتم وضع هذه الشركات في القائمة السوداء ويحظر التعامل معها.
٤٠. عدم بيع تنادر الطلبيات الخارجية الى المكاتب وحصر عملية البيع بالشركات المسجلة.

ملاحظة يمكن الاطلاع على شروط تقديم العطاءات وعلى الموقع الالكتروني: www.mrc.oil.gov.iq, www.oil.gov.iq
...مع التقدير.

هيثم ابراهيم محسن / المدير العام / رئيس مجلس الادارة

محكمة الاحوال الشخصية في الاعظمية
العدد/ ٥١٧٦ / ش / ٢٠٢٣
الى المدعى عليه/ مشتاق احمد شاكر - المدعية/ حلا عيسى سلمان - بتاريخ ٢٠٢٤/٣/٢٥ اصدرت هذه المحكمة بالدعوى اعلاه حكما غيابياً بحقك يقضي بايقاف ولاية المدعى عليه مشتاق احمد شاكر على ابنته ملك وتنصيب المدعية حلا عيسى سلمان وصيه مؤقتة على ابنتها القاصر ملك مشتاق احمد لادارة شؤونها ومراجعة كافة الدوائر الرسمية ومنها مديرية الجوازات لاصدار جواز سفر للقاصره المذكورة والسفر بها خارج العراق وعلى ان لاتتصرف باموال القاصره الابعد مراجعة مديرية القاصرين المختصه وتحميل المدعى عليه والمدعية اتعاب محاماة وكيلا المدعية عشرة الاف مناصفة ولك حق الاعتراض والتمييز ولمجهولية محل الاقامة حسب شرح القائم بالتبليغ وتأييد مختار المحلة تقرر تبليغك بصحيفتين يوميتين وعند عدم الطعن بالقرار ضمن المدة القانونية سيكتسب الحكم الدرجة القطعية وفق القانون
القاضي / علاء عبدالله حسين
***
محكمة بداءة الاعظمية
العدد/ ١١١٩ / ب / ٢٠٢٤
الى المدعى عليه / راهي عواد كاظم - لدعوى المدعي/ احمد جواد لفته المتضمنه المطالبة بالزامك بتادية المبلغ الذي بذمتك والبالغ تسعه ملايين دينار عراقي بموجب سند الكمبياله بالعدد ٢٩٠٩ في ٢٠٢٣/١/٣١ ولتعذر تبليغك وحسب ماجاء بشرح القائم بالتبليغ المبلغ المفوض طه خلف صالح الياسري وفي ٢٠٢٤/٥/٢ وتأييد شرح القائم بالتبليغ من قبل مختار محلة ٩٦٢ وكذلك للاحياء الزعفرانية لذا قررت هذه المحكمة تبليغك إعلانا بصحيفتين محليتين يوميتين للحضور أمام هذه المحكمة في موعد المرافعة المعين صباح يوم ٢٠٢٤/٥/٢٢ وفي حال عدم حضورك أو حضور من ينوب عنك قانوناً ستجري المرافعة بحقك غيابياً وعلناً ووفق القانون لذا اقتضى التبليغ
القاضي / محسن فاضل فرج
***
محكمة بداءة الاعظمية
العدد/ ١٠٥٥ / ب / ٢٠٢٤
الى المدعى عليه / نجلاء طه محمد - أقامت المدعية/ هيفاء طه محمد شفيق الدعوى البدائية المرقمة أعلاه أمام هذه المحكمة يطلب فيها اجر مثل العقار المرقم ٢٩/٢٣٩ المغيله ولمجهولية محل إقامتك قرر تبليغك إعلانا بصحيفتين محليتين يوميتين للحضور أمام هذه المحكمة في موعد المرافعة المعين صباح يوم ٢٠٢٤/٥/١٦ لذا وعند عدم حضورك أو حضور من ينوب عنك قانونا ستجري المرافعة بحقك غيابياً وعلناً ووفق القانون
القاضي / اريج خليل حمزه
***
محكمة جنح الاعظمية
العدد/ ٤٤٦ / ج / ٢٠٢٤
الى المتهم /دريد يحيى جواد كاظم المحياوي - لمقتضيات الدعوى الجزائية المرقمة اعلاه عن شكوى المشتكي/ياسين عدنان محمد حسين العكيدي وبالنظر لمجهولية محل اقامتك في الوقت الحاضر وحسب ماورد باشعار القائم بالتبليغ قررت المحكمة تبليغك اعلانا بصحيفتين يوميتين محليتين على موعد المحاكمة الموافق ٢٠٢٤/٦/٢٥ وفي حالة عدم حضورك او ارسال من ينوب عنك قانونا سوف تجري محاكمتك غيابيا وعلنا وفق احكام المادة (٢٩٢/٢٩٨) من قانون العقوبات رقم ١١١ لسنة ١٩٦٩ المعدل وحسب القانون
القاضي / علاء الدين محمد المرسومي
***
محكمة بداءة الكرخ
العدد/ ١٨٧٠ / ب / ٢٠٢٤
الى المدعى عليه/ وسام خليل ابراهيم - أقام المدعي/ رياض مولود شهاب الدعوى البدائية المرقمة اعلاه يطلب فيها الزام المدعى عليه بالتعويض الادبي والمادي وتحميله الرسوم والمصاريف واتعاب المحاماة ولمجهولية محل اقامتك حسب شرح المبلغ القائم بالتبليغ وتأييد المجلس البلدي عليه تقرر تبليغك بصحيفتين محليتين للحضور امام هذه المحكمة بموعد المرافعة يوم ٢٠٢٤/٥/١٦ الساعة التاسعة صباحا وعند عدم حضورك او من ينوب عنك قانونا ستجري المرافعة بحقك غيابيا وعلنا وفق القانون
القاضي/ مجيل حسين سهيل
***
تنويه
ورد سهوا في جريدة الشرق بالعدد ٤٢٣٤ وجريدة العراق الاخبارية بالعدد ٢١١١ في ٢٠٢٤/٣/٢٦ اعلان محكمة جنح الكرخ بالعدد ٢٤٦٢/ج/٢٠٢٣ الى المجرم الهارب/ ذو الفقار مجيد سليم خطا والصحيح ذو الفقار مجيب سليم لذا اقتضى التنويه

محكمة بداءة الكرخ
العدد / ٢٢٧٦ / ب / ٢٠٢٤
المدعي/سلام يوسف عباس - المدعى عليه/ هدى نجم زناد - اصدرت هذه المحكمة بحقك حكماً غيابياً في الدعوى البدائية المرقمة اعلاه بتاريخ ٢٠٢٤/٤/٣٠ يقضي فيه بالزام المدعى عليها بتاديتها الى المدعي مبلغا مقداره ثلاثة عشر مليون دينار عراقي وتحميلها الرسوم والمصاريف واتعاب المحاماة ولمجهولية محل اقامتك حسب شرح المبلغ القضائي وتأييد المجلس البلدي و انتقالك الى جهة مجهولة لذا قرر تبليغك اعلاناً بصحيفتين محليتين يوميتين واسعتي الانتشار بقرار الحكم اعلاه وفي حال عدم حضورك او الاعتراض سوف يكتسب القرار الدرجة القطعية وفق الاصول
القاضي الاول/ محمد علي محمود نديم
***
محكمة بداءة الكاظمية
العدد / ١٤٧/ب/ ٢٠٢٤
الى المدعى عليه / وليد خالد لازم - أصدرت هذه المحكمة في الدعوى البدائية المرقمة ١٤٧ /ب / ٢٠٢٤ بتاريخ ٢٠٢٤/٤/٣٠ حكماً غيابيا يقضي بالزامك بتاديتك للمدعي سعدون عبد علي جاسم مبلغا قدره مائة وخمسة وعشرون مليون دينار عن قيامك بالاحتيال عليه والمبلغ لغرض الاستثمار و بموجب قرار الحكم الصادر بحقك من محكمة جنح الكرخ بالعدد ٢٤٤٩/ج/٢٠٢٠ في ٢٠٢٠/٩/٢٤ ولمجهولية محل اقامتك حسب شرح القائم بالتبليغ و تأييد مختار محلة ٢٠٠٠ ومديرية ناحية سبع البور عليه تقرر تبليغك اعلانا بصحيفتين محليتين يوميتين ولك حق الاعتراض خلال المدة القانونية وبعكسه سوف يكتسب القرار الدرجة القطعية وفق القانون
القاضي/ علي عبد الكريم خريبط
***
رئاسة محكمة استئناف بغداد / الكرخ
المحكمة التجارية
العدد/ ١٧٠ / تجارية / ٢٠٢٣
الى / عماد خلف خليل المدير المفوض لشركة الفهيم للمقاولات ذ.م.م / اضافة لوظيفته - أقام المدعي/ احمد حسين سعود المدير المفوض لشركة وادي الاطياف للتجارة والمقاولات العامة المحدودة / اضافة لوظيفته الدعوى المرقمة ١٧٠ / تجارية / ٢٠٢٣ والذي يطلب فيها الزامك بتأدية مبلغا قدره (٣,٠٠٠,٠٠٠,٠٠٠) ثلاثة مليار دينار عراقي وذلك عن عقد انشاء بناية روضة ومدرسة ابتدائية ومدرسة ثانوية في مشروع المجمع السكني لمنتسبي ديوان الرقابة الاتحادي مع تحميلك كافة الرسوم والمصاريف واتعاب المحاماة ، ولمجهولية محل اقامتك تقرر تبليغك بصحيفتين محليتين واسعتي الانتشار بموعد المرافعة الموافق ٢٠٢٤/٥/١٦ الساعة التاسعة صباحا وعند عدم حضورك او ارسال من ينوب عنك سوف تجري المرافعة بحقك غيابيا وعلنا
القاضي/ عمار احمد مصطفى
***
مديرية تنفيذ الكرخ
رقم الاضبارة/ ٤٤٢٨ / ٢٠٢٢ ورقة تكليف بالحضور
الى/ ياس خضير احمد- حسب ورقة التكليف بالحضور وشرح القائم بالتبليغ تبين لنا انك مرتحل الى جهه مجهوله محل الاقامه يرجى تبليغ المومى اليه المذكور هويته اعلاه بالحضور الى هذه المديرية خلال ثلاثة ايام اعتبارا من اليوم التالي للتبليغ وذلك لغرض الاطلاع على القرار التمييزي بالعدد ٥٠٨ / تنفيذ / ٢٠٢٤
المنفذ العدل/ علي نوري وردي
***
مديرية تنفيذ الكرخ
رقم الاضبارة / ٣٦٠٩ / ٢٠٢٣
الى المنفذ عليه المدين/ شرحبيل صالح احمد - العنوان حي العدل م٦٤٥ ز٨ د٩٤ - لقد تحقق لهذه المديرية من مركز شرطة العدل رقم ٤٩٣٤ في ٢٠٢٤/٥/٩ وتأييد مختار محلة ٦٤٥ انك مجهول محل الاقامة وليس لك موطن دائم او مؤقت او مختار يمكن اجراء التبليغ عليه واستنادا للمادة (٢٧) من قانون التنفيذ تقرر تبليغك اعلانا بالحضور في مديرية تنفيذ (الكرخ) خلال عشرة ايام تبدأ من اليوم التالي للنشر لمباشرة المعاملات التنفيذية بحضورك وفي حالة عدم حضورك ستباشر هذه المديرية باجراءات التنفيذ الجبري وفق القانون
المنفذ العدل/ دينا هادي احمد
اوصاف المحرر/ مذكرة الاخبار بالتنفيذ للاموال غير المنقوله عن سهام المدين شرحبيل صالح احمد بالعقار المرقم ١٠/٢٨ ناجيات وكامل العقار المرقم ٢/٢٧٩٠ م ٢٠ داودي وبعكسه الاستمرار بالاجراءات التنفيذيه
***
محكمة الاحوال الشخصية في الكاظمية
العدد/ ١٢٥٤ / ش / ٢٠٢٤
المدعية/ صابرين اسماعيل رشيد - المدعى عليه/ خالد رشيد عيدان - اصدرت هذه المحكمة بحقك حكما غيابيا في الدعوى المرقمة اعلاه بتاريخ ٢٠٢٤/٣/٣١ يقضي فيه الزامك (القرار) ولمجهولية محل اقامتك حسب شرح المبلغ القضائي وتأييد المجلس البلدي وانتقالك الى جهة مجهولة لذا تقرر تبليغك بصحيفتين محليتين بقرار الحكم اعلاه وفي حالة عدم حضورك او الاعتراض سوف يكتسب القرار الدرجة القطعية وفق الاصول
القاضي/ نور عدنان محمود

محكمة جنح ابي غريب
العدد/ ٤٩٦ / ج / ٢٠٢٢
الى المتهم الهارب / خالد ندا شحاذه مخلف - لمقتضيات حسم الدعوى الجزائية المرقمة اعلاه والمنظورة من قبل هذه المحكمة و الخاصة بالمشتكية/ ابتسام نايف حسين والمتهم/ خالد ندا شحاذه مخلف تولد ١٩٧٥ اسم الام نوفه علي وفق احكام المادة ٤٥٩ من قانون العقوبات ولتعذر تبليغك كونك هارب ومجهول محل الاقامة لذا تقرر تبليغك بواسطة الاعلان نشرا بصحيفتين محليتين للحضور امام محكمة جنح ابي غريب في الساعة التاسعة من صباح يوم المحاكمة الموافق ٢٠٢٤/٥/٢٧ وفي حالة عدم حضورك سوف تجري المحاكمة بحقك غيابيا و علنا وفق القانون
القاضي / مسار قحطان سعدون
***
محكمة جنح ابي غريب
العدد/ ٢٢٢/ج / ٢٠٢٤
الى المتهم الهارب / احمد خالد ناصر حسين - لمقتضيات حسم الدعوى الجزائية المرقمة اعلاه والمنظورة من قبل هذه المحكمة و الخاصة بالمشتكي/ فالح حسن محمد والمتهم/ احمد خالد ناصر حسين تولد ١٩٨٩ اسم الام قنديله عبد زيد وفق احكام المادة ٤٣٦ من قانون العقوبات ولتعذر تبليغك كونك هارب ومجهول محل الاقامة لذا تقرر تبليغك بواسطة الاعلان نشرا بصحيفتين محليتين للحضور امام محكمة جنح ابي غريب في الساعة التاسعة من صباح يوم المحاكمة الموافق ٢٠٢٤/٦/١٢ وفي حالة عدم حضورك سوف تجري المحاكمة بحقك غيابيا وعلنا وفق القانون
القاضي / مسار قحطان سعدون
***
مديرية تنفيذ البياع
رقم الاضبارة/ ٣٧٤ / خ / ٢٠٢٣
نظرا لعدم بلوغ بدل المزايدة لشراء العقار تسلسل ١١٧٦٦/٣ م ١٠ ابو دشير الكائن في الترات العائد للمدين/ عبد الخالق مهاوي ياسين لقاء طلب الدائن(عادل رحيم عطيه) البالغ (٥٥,٠٠٠,٠٠٠) خمسة وخمسون مليون دينار عدا رسم التحصيل ٨٠% من القيمة المقدرة لذا تقرر تمديد المزايدة لمدة خمسة عشر يوما اعتبارا من اليوم التالي للنشر فعلى الراغب بالشراء مراجعة هذه المديرية خلال المدة المذكورة مستصحبا معه التامينات القانونية البالغة ١٠% من القيمة المقدرة وشهادة الجنسية العراقية وأن رسوم التسجيل والدلالية على المشتري وذلك أستنادا للمادة ٩٨ من قانون التنفيذ
المنفذ العدل/ شيماء فاضل حسين
المواصفات/ موقعه ورقمه- في منطقة الترات رقمه ١١٧٦٦/٣ م ١٠ ابو دشير جنسه ونوعه/ قطعه ارض حدوده واوصافه/ خالية من المشيدات مشتملاته/ كما مثبت في صورة القيد والخارطه القيمة المقدرة/ ٨٠,٠٠٠,٠٠٠ ثمانون مليون دينار بدل المزايد الاخير/ ٦٤,١٠٠,٠٠٠ اربعه وستون مليون ومائة الف دينار عدا رسم التحصيل
***
مديرية تنفيذ الكرخ
رقم الاضبارة / ٧٠٠ / ٢٠٢٤
الى المنفذ عليه المدين/ هدير بطرس يوسف - مجهول الاقامه - لقد تحقق لهذه المديرية من خلال شرح مبلغ مركز شرطة بغداد الجديدة حسب كتابهم بالعدد ٥٧٣٥ في ٢٠٢٤/٤/٣٠ وتأييد مختار محلة ٧١٢ انك مجهول محل الاقامة وليس لك موطن دائم او مؤقت او مختار يمكن اجراء التبليغ عليه واستنادا للمادة (٢٧) من قانون التنفيذ تقرر تبليغك اعلانا بالحضور في مديرية تنفيذ (الكرخ) خلال عشرة ايام تبدأ من اليوم التالي للنشر لمباشرة المعاملات التنفيذية بحضورك وفي حالة عدم حضورك ستباشر هذه المديرية باجراءات التنفيذ الجبري وفق القانون
المنفذ العدل/ مصطفى علي حسين
اوصاف المحرر/ المخبرة تقرر حجز الاموال الغير منقوله عن بيع عقارك المرقم ٣٠٧/٨ بتاوين لقاء طلب الدائن / سامي حسين عباس البالغ ٤٠,٠٠٠,٠٠٠ اربعون مليون دينار فيجب عليك اداء المبلغ المذكور اعلاه خلال عشرة ايام من اليوم التالي للنشر و الا فان الاموال المحجوزة بموجب هذه القرار ستباع وفقا للقانون وذلك استنادا للمادة ٨٧ من قانون التنفيذ
***
مديرية تنفيذ المحمودية
رقم الاضبارة / ٣٥٩ / ٢٠٢٤
الى المنفذ عليه المدين/ رغيد شاكر عزيز - لقد تحقق لهذه المديرية من رغيد شاكر عزيز انك مجهول محل الاقامة وليس لك موطن دائم او مؤقت او مختار يمكن اجراء التبليغ عليه واستنادا للمادة (٢٧) من قانون التنفيذ تقرر تبليغك اعلانا بالحضور في مديرية تنفيذ (المحمودية) خلال خمسة عشر يوماً تبدأ من اليوم التالي للنشر لمباشرة المعاملات التنفيذية بحضورك وفي حالة عدم حضورك ستباشر هذه المديرية باجراءات التنفيذ الجبري وفق القانون
المنفذ العدل/ ساهره عيال عمران

محكمة بداءة الفلوجة
العدد/ ٩٩٣ / ب / ٢٠٢٤
الى المدعى عليه/ ستار ابراهيم عبدالله - اقام المدعي/ اياد زيدان خلف شلال الدعوى البدائية المرقمة اعلاه يطلب فيها الحكم بالزامك بتاديتك مبلغا قدره ٨١,٠٠٠,٠٠٠ واحد وثمانون مليون دينار عراقي وقد تم تحديد يوم ٢٠٢٤/٥/٢٧ موعدا للمرافعه ولمجهولية محل اقامتك تقرر تبليغك اعلانا بالنشر في صحيفتين يوميتين محليتين بالحضور الى هذه المحكمة وبخلافه ستجرى المرافعة بحقك غيابا وفقا للقانون
القاضي
***
محكمة جنح الكرخ
العدد/ ٢١٤٢ / ج ٢ / ٢٠٢٣
الى المجرم الهارب / حسين خالد فهد - اصدرت هذه المحكمة بتاريخ ٢٠٢٤/٤/٣٠ حكما يقضي بتجريمك غيابيا والحكم عليك بالحبس الشديد لمدة سنه واحده وفقا لاحكام المادة ٣/٣٥ و ٤ من قانون العلامات والبيانات التجاريه المرقم ٢١ لسنة ١٩٥٧ المعدل واصدار امر القبض بحقك ولمجهولية محل اقامتك في الوقت الحاضر قررت المحكمة تبليغك بالحكم الغيابي الصادر بحقك بصحيفتين محليتين يوميتين ولك حق الاعتراض والتمييز ضمن المدة القانونية وبعكسه سوف يكتسب القرار الدرجة القطعية وفق الاصول
القاضي / عقيل ناظم حسين
***
محكمة جنح الكرخ
العدد/ ٣٠٦٥ /ج ٢/ ٢٠٢٣
الى المجرم الهارب / احمد محمد حمزه موسى
- اصدرت هذه المحكمة بتاريخ ٢٠٢٤/٥/٢ حكما يقضي بتجريمك غيابيا و الحكم عليك بالحبس الشديد لمدة سنه واحده وفقا لاحكام المادة ١/٤١٣ من قانون العقوبات العراقي واصدار امر القبض بحقك ولمجهولية محل اقامتك في الوقت الحاضر قررت المحكمة تبليغك بالحكم الغيابي الصادر بحقك بصحيفتين محليتين يوميتين ولك حق الاعتراض والتمييز ضمن المدة القانونية وبعكسه سوف يكتسب القرار الدرجة القطعية وفق الاصول
القاضي / عقيل ناظم حسين
***
محكمة جنح الكرخ
العدد/ ٣٣٣٧ /ج ٢ / ٢٠٢٣
الى المجرم الهارب / مجيد جواد كاظم - اصدرت هذه المحكمة بتاريخ ٢٠٢٤/٤/٣٠ حكما يقضي بتجريمك غيابيا والحكم عليك بالحبس الشديد لمدة سنتين وفقا لاحكام المادة ٤٥٧ من قانون العقوبات العراقي واصدار امر القبض بحقك ولمجهولية محل اقامتك في الوقت الحاضر قررت المحكمة تبليغك بالحكم الغيابي الصادر بحقك بصحيفتين محليتين يوميتين ولك حق الاعتراض والتمييز ضمن المدة القانونية وبعكسه سوف يكتسب القرار الدرجة القطعية وفق الاصول
القاضي / عقيل ناظم حسين
***
محكمة جنح الكرخ
العدد/ ٢٣٤٤ /ج ٢ / ٢٠٢٣
الى المجرم الهارب / منعم صالح حسن - اصدرت هذه المحكمة بتاريخ ٢٠٢٤/٥/٢ حكما يقضي بتجريمك غيابيا والحكم عليك بالحبس الشديد لمدة سنتين وفقا لاحكام المادة ١/٤٥٩ من قانون العقوبات العراقي واصدار امر القبض بحقك ولمجهولية محل اقامتك في الوقت الحاضر قررت المحكمة تبليغك بالحكم الغيابي الصادر بحقك بصحيفتين محليتين يوميتين ولك حق الاعتراض والتمييز ضمن المدة القانونية وبعكسه سوف يكتسب القرار الدرجة القطعية وفق الاصول
القاضي / عقيل ناظم حسين
***
محكمة جنح الكرخ
العدد/ ٤٠٦٥ /ج ٢ / ٢٠٢٣
الى المجرم الهارب / ذو الفقار هادي حسين
- اصدرت هذه المحكمة بتاريخ ٢٠٢٤/٤/١٥ حكما يقضي بتجريمك غيابيا والحكم عليك بالحبس الشديد لمدة سنتين وفقا لاحكام المادة ١/٤٥٦ من قانون العقوبات العراقي واصدار امر القبض بحقك ولمجهولية محل اقامتك في الوقت الحاضر قررت المحكمة تبليغك بالحكم الغيابي الصادر بحقك بصحيفتين محليتين يوميتين ولك حق الاعتراض والتمييز ضمن المدة القانونية وبعكسه سوف يكتسب القرار الدرجة القطعية وفق الاصول
القاضي / عقيل ناظم حسين
***
محكمة جنح الكرخ
العدد/ ٣٣٣١ /ج ٢ / ٢٠٢٣
الى المجرم الهارب / حاتم برهان فرحان - اصدرت هذه المحكمة بتاريخ ٢٠٢٤/٤/٢٩ حكما يقضي بتجريمك غيابيا والحكم عليك بالحبس الشديد لمدة سنتين وفقا لاحكام المادة ٤٥٣ الشق الاول من قانون العقوبات العراقي واصدار امر القبض بحقك ولمجهولية محل اقامتك في الوقت الحاضر قررت المحكمة تبليغك بالحكم الغيابي الصادر بحقك بصحيفتين محليتين يوميتين ولك حق الاعتراض والتمييز ضمن المدة القانونية وبعكسه سوف يكتسب القرار الدرجة القطعية وفق الاصول
القاضي / عقيل ناظم حسين

محكمة جنح الكرخ
العدد/ ٤١٣٨ /ج ٢ / ٢٠٢٣
الى المجرم الهارب / نصر حكمت مهدي - اصدرت هذه المحكمة بتاريخ ٢٠٢٤/٤/٢٨ حكما يقضي بتجريمك غيابيا والحكم عليك بالحبس الشديد لمدة سنتين وفقا لاحكام المادة ٢٩٢ من قانون العقوبات العراقي والحكم بالحبس الشديد لمدة سنه وسته اشهر وفقا لاحكام المادة ٢٩٨/٢٩٢ من قانون العقوبات العراقي واصدار امر القبض بحقك ولمجهولية محل اقامتك في الوقت الحاضر قررت المحكمة تبليغك بالحكم الغيابي الصادر بحقك بصحيفتين محليتين يوميتين ولك حق الاعتراض والتمييز ضمن المدة القانونية ويعكسه سوف يكتسب القرار الدرجة القطعية وفق الاصول
القاضي / عقيل ناظم حسين
***
محكمة جنح الكرخ
العدد/ ٨٩٠ /ج ١/ ٢٠٢٤
الى المجرم الهارب / ياسر ابراهيم محمد عبد - اصدرت هذه المحكمة بتاريخ ٢٠٢٤/٤/٢٩ حكما غيابيا يقضي عليك بالحبس الشديد لمدة سنتين استنادا لاحكام المادة ١/٤٥٦ / أ من قانون العقوبات العراقي واصدار امر القبض بحقك وفق احكام المادة المذكورة لتنفيذ العقوبه بحقك ولمجهولية محل اقامتك في الوقت الحاضر قررت المحكمة تبليغك بالحكم الغيابي الصادر بحقك بصحيفتين محليتين يوميتين ولك حق الاعتراض والتمييز ضمن المدة القانونية وبعكسه سوف يكتسب القرار الدرجة القطعية وفق الاصول
القاضي / محمد عبد الرحمن طه
***
محكمة جنح الكرخ
العدد/ ٧٤٩ /ج ١/ ٢٠٢٤
الى المجرم الهارب / ضياء تركي حميد احمد - اصدرت هذه المحكمة بتاريخ ٢٠٢٤/٤/٢٢ حكما غيابيا يقضي عليك بالحبس البسيط لمدة سته اشهر استنادا لاحكام المادة ٤٥٩ من قانون العقوبات واصدار امر القبض بحقك وفق احكام المادة المذكورة لتنفيذ العقوبة بحقك ولمجهولية محل اقامتك في الوقت الحاضر قررت المحكمة تبليغك بالحكم الغيابي الصادر بحقك بصحيفتين محليتين يوميتين ولك حق الاعتراض والتمييز ضمن المدة القانونية ويعكسه سوف يكتسب القرار الدرجة القطعية وفق الاصول
القاضي / محمد عبد الرحمن طه
***
محكمة جنح الكرخ
العدد/ ٧٤ /ج ١/ ٢٠٢٤
الى المجرم الهارب / ناظم تركي حميد احمد - اصدرت هذه المحكمة بتاريخ ٢٠٢٤/٤/٢١ حكما غيابيا يقضي عليك بالحبس الشديد لمدة سنه وسته اشهر استنادا لاحكام المادة ١/٤٥٩ من قانون العقوبات واصدار امر القبض بحقك وفق احكام المادة المذكورة لتنفيذ العقوبه بحقك ولمجهولية محل اقامتك في الوقت الحاضر قررت المحكمة تبليغك بالحكم الغيابي الصادر بحقك بصحيفتين محليتين يوميتين ولك حق الاعتراض والتمييز ضمن المدة القانونية وبعكسه سوف يكتسب القرار الدرجة القطعية وفق الاصول
القاضي / محمد عبد الرحمن طه
***
محكمة جنح الكرخ
العدد/ ٤٤٦٨ /ج ١/ ٢٠٢٣
الى المجرم الهارب / سعد صلاح موسى علي الساعدي - اصدرت هذه المحكمة بتاريخ ٢٠٢٤/٤/٢٥ حكما غيابيا يقضي عليك بالحبس الشديد لمدة سنتين وغرامه ماليه مقدارها عشرة ملايين دينار عراقي استنادا لاحكام المادة ٣٢ من قانون المخدرات واصدار امر القبض بحقك وفق احكام المادة المذكورة لتنفيذ العقوبة بحقك ولمجهولية محل اقامتك في الوقت الحاضر قررت المحكمة تبليغك بالحكم الغيابي الصادر بحقك بصحيفتين محليتين يوميتين ولك حق الاعتراض والتمييز ضمن المدة القانونية ويعكسه سوف يكتسب القرار الدرجة القطعية وفق الاصول
القاضي / محمد عبد الرحمن طه
***
محكمة جنح الكرخ
العدد/ ٩٩٧ /ج ١/ ٢٠٢٤
الى المجرم الهارب / خالد ناطق صالح مهدي الربيعي - اصدرت هذه المحكمة بتاريخ ٢٠٢٤/٥/٥ حكما غيابيا يقضي عليك بالحبس الشديد لمدة سنتين استنادا لاحكام المادة ١/٤٥٩ من قانون العقوبات واصدار امر القبض بحقك وفق احكام المادة المذكورة لتنفيذ العقوبه بحقك ولمجهولية محل اقامتك في الوقت الحاضر قررت المحكمة تبليغك بالحكم الغيابي الصادر بحقك بصحيفتين محليتين يوميتين ولك حق الاعتراض والتمييز ضمن المدة القانونية ويعكسه سوف يكتسب القرار الدرجة القطعية وفق الاصول
القاضي / محمد عبد الرحمن طه

محكمة جنح الكرخ
العدد / ٩٩٥ /ج ١/ ٢٠٢٤
الى المجرم الهارب / محمود جاسم محمد صالح الجبوري - اصدرت هذه المحكمة بتاريخ ٢٠٢٤/٥/٥ حكما غيابيا يقضي عليك بالحبس الشديد لمدة سنتين استنادا لاحكام المادة ١/٤٥٩ من قانون العقوبات واصدار امر القبض بحقك وفق احكام المادة المذكورة لتنفيذ العقوبة بحقك ولمجهولية محل اقامتك في الوقت الحاضر قررت المحكمة تبليغك بالحكم الغيابي الصادر بحقك بصحيفتين محليتين يوميتين ولك حق الاعتراض والتمييز ضمن المدة القانونية وبعكسه سوف يكتسب القرار الدرجة القطعية وفق الاصول
القاضي / محمد عبد الرحمن طه
***
محكمة جنح الكرخ
العدد / ٩٨٩ /ج ١/ ٢٠٢٤
الى المجرم الهارب / رائد نعمان عبد الزهره عباس خوير - اصدرت هذه المحكمة بتاريخ ٢٠٢٤/٥/٥ حكما غيابيا يقضي عليك بالحبس الشديد لمدة سنتين استنادا لاحكام المادة ١/٤٥٩ من قانون العقوبات واصدار امر القبض بحقك وفق احكام المادة المذكورة لتنفيذ العقوبة بحقك ولمجهولية محل اقامتك في الوقت الحاضر قررت المحكمة تبليغك بالحكم الغيابي الصادر بحقك بصحيفتين محليتين يوميتين ولك حق الاعتراض والتمييز ضمن المدة القانونية ويعكسه سوف يكتسب القرار الدرجة القطعية وفق الاصول
القاضي / محمد عبد الرحمن طه
***
محكمة جنح الكرخ
العدد / ٩٩٦ /ج ١/ ٢٠٢٤
الى المجرم الهارب / علي شهاب احمد حسن الجبوري - اصدرت هذه المحكمة بتاريخ ٢٠٢٤/٥/٥ حكما غيابيا يقضي عليك بالحبس البسيطمدة سنتين استنادا لاحكام المادة ١/٤٧٧ من قانون العقوبات واصدار امر القبض بحقك وفق احكام المادة المذكورة لتنفيذ العقوبة بحقك ولمجهولية محل اقامتك في الوقت الحاضر قررت المحكمة تبليغك بالحكم الغيابي الصادر بحقك بصحيفتين محليتين يوميتين ولك حق الاعتراض والتمييز ضمن المدة القانونية ويعكسه سوف يكتسب القرار الدرجة القطعية وفق الاصول
القاضي / محمد عبد الرحمن طه
***
تنويه
ورد سهوا في جريدة الشرق بالعدد ٤٢٣٨ وجريدة العراق الاخبارية بالعدد ٢١١٥ في ٢٠٢٤/٤/١ اعلان محكمة جنح الكرخ بالعدد ٤٣٦٨/ج/٢٠٢٤ خطأ والصحيح ٤٣٦٨/ج/٢٠٢٣ لذا اقتضى التنويه
***
محكمة جنايات الكرخ / هـ٢
العدد / ٥٧٨ /ج ٢/ ٢٠٢٤
الى المتهم الهارب/ زينه كاظم عبود الحريشاوي - تولد ١٩٨١ أسم والدته/ نوريه فرج حكمت هذه المحكمة عليك بتاريخ ٢٠٢٤/٤/٢٢ بـ (السجن المؤقت لمدة سبع سنوات) وفق احكام المادة ٤٤٤/ رابعا ومن قانون العقوبات رقم ١١١ لسنة ١٩٦٩ المعدل ولمجهولية محل اقامتك تقرر تبليغك بالحكم بصحيفتين محليتين يوميتين ولك حق الاعتراض عليه خلال مدة ستة اشهر من تاريخ النشر ويعكسه سيكون الحكم بمنزلة الحكم الوجاهي وفق الاصول
القاضي رئيس المحكمة
***
محكمة جنايات الكرخ / هـ٢
العدد / ٥٧٩ /ج ٢/ ٢٠٢٤
الى المتهم الهارب/ سجاد قاسم محمد حسن - تولد ٢٠٠٤ أسم والدته/ سعاد هاشم حكمت هذه المحكمة عليك بتاريخ ٢٠٢٤/٤/٨ بـ (الاعدام شنقا حتى الموت) وفق احكام المادة ١/٤٠٦ / ز وبدلالة مواد الاشتراك ٤٧ و٤٨ و٤٩ من قانون العقوبات رقم ١١١ لسنة ١٩٦٩ المعدل واستدلالا بامر مجلس الوزراء رقم ٣ الفقرة اولا / ٤ لسنة ٢٠٠٤ ولمجهولية محل اقامتك تقرر تبليغك بالحكم بصحيفتين محليتين يوميتين ولك حق الاعتراض عليه خلال مدة ستة اشهر من تاريخ النشر ويعكسه سيكون الحكم بمنزلة الحكم الوجاهي وفق الاصول
القاضي رئيس المحكمة
***
محكمة جنايات الكرخ / هـ٢
العدد / ٥٦٠ /ج ٢/ ٢٠٢٤
الى المتهم الهارب/ احمد توفيق حسين علي - تولد ١٩٧٥ أسم والدته/ زهوري سعدون حكمت هذه المحكمة عليك بتاريخ ٢٠٢٤/٤/٩ بـ (السجن المؤقت لمدة خمسة عشر سنه) وفق احكام المادة ٤٤٢/ ثالثا من قانون العقوبات رقم ١١١ لسنة ١٩٦٩ المعدل ولمجهولية محل اقامتك تقرر تبليغك بالحكم بصحيفتين محليتين يوميتين ولك حق الاعتراض عليه خلال مدة ستة اشهر من تاريخ النشر ويعكسه سيكون الحكم بمنزلة الحكم الوجاهي وفق الاصول
القاضي رئيس المحكمة

محكمة جنايات الكرخ / هـ٢
العدد / ٥٧٠ /ج ٢/ ٢٠٢٤
الى المتهمان الهاربان/ علي صالح جاسم محمد الجبوري - تولد ١٩٨٨ وسلمان صالح جاسم محمد الجبوري تولد ١٩٧٧ اسم والدتهما/ نجلاء ناجي حكمت هذه المحكمة عليك بتاريخ ٢٠٢٤/٤/٧ بـ (الاعدام شنقا حتى الموت) وفق احكام المادة الرابعه / ١ وبدلالة المادة الثانية ٨ من قانون مكافحة الارهاب رقم ٣ لسنة ٢٠٠٥ وبدلالته مواد الاشتراك ٤٧ و٤٨ و٤٩ من قانون العقوبات رقم ١١١ لسنة ١٩٦٩ المعدل ولمجهولية محل اقامتك تقرر تبليغك بالحكم بصحيفتين محليتين يوميتين ولك حق الاعتراض عليه خلال مدة ستة اشهر من تاريخ النشر وبعكسه سيكون الحكم بمنزلة الحكم الوجاهي وفق الاصول
القاضي رئيس المحكمة
***
محكمة الاحوال الشخصية في الفلوجة
العدد/ ٢٠٣٧ / ش / ٢٠٢٤
الى المدعى عليه/ مهند رشيد صالح - اقامت المدعية/ اسراء خلف حسين الدعوى المرقمة اعلاه ضدك والتي تطلب فيها تصديق زواجك من المدعية اعلاه بتاريخ ٢٠١٥/١١/٨ على مهر معجله ثلاثة ملايين دينار ومؤجله خمسة ملايين دينار واثبات نسب الطفلين مريم وميرال من صلبك ومن رحم المدعية ولمجهولية محل اقامتك وحسب شرح القائم بالتبليغ والمصدقة من قبل الجهه ذات الاختصاص فقد تقرر تبليغك بصحيفتين رسميتين يوميتين بالحضور امام هذه المحكمة للمرافعة بتاريخ ٢٠٢٤/٥/٢٠ وفي حالة عدم حضورك او من ينوب عنك قانونا او تقديم عذر مشروع لعدم الحضور ستجري المرافعة بحقك غيابيا وعلنا وفق الاصول
القاضي/ وائل داخر ياسين
***
محكمة بداءة العزيزية
العدد/ ٦٤٧ / ب / ٢٠٢٤
الى المدعى عليها/ مريم عبد الحسن لعاس - بناء على القرار الصادر من هذه المحكمة بالدعوى المرقمة اعلاه والمؤرخ في ٢٠٢٤/٥/٦ والمتضمن تبليغ المدعى عليها/ مريم عبد الحسن لعاس عن طريق صحيفتين محليتين ولمجهولية محل اقامة المدعى عليها وذلك بدعوى المدعي رنده محسن علي الذي تدعي بها انها حصه شائعه في العقار المرقم ٣٧٧ السراي وان المدعية والمدعى عليها شركاء في العقار ولعدم استفادة المدعية من البقاء على الشيوع بالعقار وهو عبارة عن دار سكن طلبت دعوى المدعى عليها للمرافعه وفي حالة عدم حضورك سوف يتم السير بالاجراءات بحقك غيابيا وعلنا راجين الاجابه قبل موعد المرافعه المصادف ٢٠٢٤/٥/١٤
القاضي/ عباس ناظم حامد
***
محكمة جنح الكرخ
العدد/ ٣٠٧٦ /ج ٢/ ٢٠٢٣
الى المجرم الهارب/ ليث خالد عبيد - اصدرت هذه المحكمة بتاريخ ٢٠٢٤/٤/٢١ حكما يقضي بتجريمك غيابيا والحكم عليك بالحبس الشديد لمدة سنتين وغرامه ماليه مقدارها خمسة ملايين دينار وفقا لاحكام المادة ٣٢ من قانون المخدرات والمؤثرات العقليه رقم ٥٠ لسنة ٢٠١٧ واصدار امر القبض بحقك ولمجهولية محل اقامتك في الوقت الحاضر قررت المحكمة تبليغك بالحكم الغيابي الصادر بحقك بصحيفتين محليتين يوميتين ولك حق الاعتراض والتمييز ضمن المدة القانونية وبعكسه سوف يكتسب القرار الدرجة القطعية وفق الاصول
القاضي / عقيل ناظم حسين
***
محكمة جنايات الكرخ / هـ٢
العدد / ٥٤٣ /ج ٢/ ٢٠٢٤
الى المتهم الهارب/ سعد علاوي سفاح كاهي - تولد ١٩٨١ أسم والدته/ بنده عبد الحسن حكمت هذه المحكمة عليك بتاريخ ٢٠٢٤/٤/٤ بـ (السجن المؤقت لمدة سبع سنوات) وفق احكام المادة ١/٢٩٥ ومن قانون العقوبات رقم ١١١ لسنة ١٩٦٩ المعدل ولمجهولية محل اقامتك تقرر تبليغك بالحكم بصحيفتين محليتين يوميتين ولك حق الاعتراض عليه خلال مدة ستة اشهر من تاريخ النشر ويعكسه سيكون الحكم بمنزلة الحكم الوجاهي وفق الاصول
القاضي رئيس المحكمة
***
محكمة الاحوال الشخصية في القائم
العدد/ ٥٧٦ / ش / ٢٠٢٤ م/ تبليغ
الى المدعى عليه/ حسن ضاحي هويدي الشمري - اقامت المدعية/ جواهر غزاي احمد الدعوى الشرعية المرقمة اعلاه امام محكمة الاحوال الشخصية في القائم والتي تطلب فيها التفريق بسبب انتماءك الى عصابات داعش الارهابية ولمجهولية محل اقامتك حسب شرح القائم بالتبليغ ومختار المنطقة تقرر تبليغك اعلانا بصحيفتين محليتين يوميتين واسعة الانتشار للحضور امام هذه المحكمة في موعد المرافعة المحدد في الساعة العاشرة والنصف صباح من يوم ٢٠٢٤/٥/٢٦ وفي حالة عدم حضورك او ارسال من ينوب عنك قانونا سوف تجري المرافعات بحقك غيابيا وفقا للقانون
القاضي/ مصطفى تركي اسود

دائرة كاتب عدل في البياع المسائي
العدد العمومي ٩٦٤٣ السجل ٤٩ التاريخ ٢٠٢٤/٥/٨
بواسطة السيد كاتب عدل البياع المسائي المحترم - الى السيد / علاء محمد حسن ابراهيم / بغداد السيدية ٨٢٧ ز/ ٦٤ / ٢٧ - بالنظر لتعذر تبليغكم لكون الدار مغلق واصحابه مرتحلين الى جهة مجهولة وعليه تم التبليغ من قبل المختار وتبين انه كان يسكن العنوان السيدية ٨٢٧ / ٢٧/٦٤ حسب شرح القائم لمركز شرطة السيدية بالكتاب بالعدد ٦٢٦٦ في ٢٠٢٤/٤/٣٠ وبشهادة الشهود كل من علي يوسف برهان ونزار خالد لطيف لذا تقرر تبليغكم بالانذار المرقم ٧٩٥٧ في ٢٠٢٤/٤/١٦ الصادر من دائرة كاتب عدل البياع المسائي بصحيفتين رسميتين - جهة الانذار/ سبق وان استأجرت من موكلي حازم كريم خلف (البناية التجارية المشيدة على العقار المرقم (٤٣ / ١٢٧٢٥ م ١ الخر) والمتكونة من اربعة طوابق الواقعة في بغداد / قضاء الكرخ / السيدية م ٨٩١ وبموجب العقد التحريري ولمدة (خمسة سنوات) ومؤرخ في ٢٠٢٣/١٠/١ لغرض الانتفاع منها (مفتوحة) وببدل ايجار قدره (٨٥٠٠$) ثمانية الاف وخمسمائة دولار امريكي تدفع في الأول من كل شهر وتم ابرام ملحق للعقد على ان يكون مبلغ الايجار (١٠٢٠٠٠) مائة والفان دولار امريكي سنويا تدفع بداية شهر تشرين الثاني من كل سنة وبالنظر لعدم التزامكم ببنود العقد المبرم والمستحقة بداية شهر تشرين الثاني سنة ٢٠٢٣ والبالغة مائة والفان دولار امريكي مما يعتبر اخلالا بالعقد يستوجب معه فسخ العقد لذا ننذرك بوجوب دفع بدل الايجار لسنة (٢٠٢٣) والبالغ (مائة والفان دولار أمريكي) وخلال مدة (٧ ايام) من اليوم التالي لتبلغك بالانذار وبخلافه سنضطر الى اقامة دعوى فسخ عقد الايجار معك وأمام المحاكم المختصة بسبب عدم الايفاء بدفع الأجرة استنادا للمواد (١٧٧ و٧٦٦ و٧٨٢ مدني) والمطالبة بتسليمنا العقار خاليا من الشواغل والاضرار وتحميلك كافة الرسوم والمصاريف واتعاب المحاماة - المنذر : الاسم الثلاثي : المحامي احمد اسود عبد الله الوكيل عن حازم كريم خلف بموجب الوكالة الصادرة من كاتب عدل البياع المسائي بالعدد ٧٢٢٦ في ٢٠٢٤/٤/٢ سجل ٣٧ هوية نقابة المحامين / ٥٦٣٠٠ في ٢٠١٢/٣/١٩ نفاذ ٢٠٢٣/١٢/٣١ غرفة محامين الكرادة
الكاتب العدل
***
مديرية تنفيذ الكرخ
رقم الاضبارة : ٢٠٢٤/١٧٨
الى المنفذ عليه (ماجد حميد هادي محمود) مجهول محل الاقامة لقد تحقق لهذه المديرية من كتاب مركز شرطة المسبح رقم ١١٢٢ في ٢٠٢٤/١/٢٢ ومختار محلة ٩١٣ انك مجهول محل الاقامة وليس لك موطن دائم او مؤقت او مختار يمكن اجراء التبليغ عليه وأستنادا للمادة (٢٧) من قانون التنفيذ تقرر تبليغك أعلانا بالحضور في مديرية تنفيذ (الكرخ) خلال (خمسة عشر يوما) تبدأ من اليوم التالي للنشر لمباشرة المعاملات التنفيذية بحضورك وفي حالة عدم حضورك ستباشر هذه المديرية بأجراءات التنفيذ الجبري وفق القانون
المنفذ العدل / زيد محمد حسن
اوصاف المحرر-١ : حسب قرار محكمة بداءة الكرخ بالعدد ٦٥٩٦/ب/ ٢٠٢٣ في ٢٠٢٣/١١/٢٣ والمتضمن الزام المدعى عليه ماجد حميد هادي بتاديته الى المدعية ضحى صباح عجيل مبلغ قدره ٥٠,٠٠٠,٠٠٠ خمسة ملايين دينار كتعويض مادي ومعنوي وتحميل المدعية بالزيادة وتحميل الطرفان الرسوم والمصاريف القضائية وتحميل المدعى عليه اتعاب المحاماة البالغة ٥٠٠,٠٠٠ خمسمئة الف دينار وصدر القرار حكما غيابيا قابلا للاعتراض وللاستئناف والتمييز وافهم علنا في ٢٠٢٣/١١/٢٣ - حسب قرار محكمة الاحوال الشخصية / البياع في ٢٠١٨/١٢/٩ بالعدد ١١٣٤٢ /ش/ ٢٠١٨ قررت المحكمة بتصديق زواج المدعى عليه ماجد حميد هادي من المدعى عليها ضحى صباح عجيل مهر معجله عشرون مليون دينار مقبوض ومؤجله خمسون مليون دينار تستحقه المدعى عليها عند اقرب الاجلين وصدر القرار حضوريا قابلا للتمييز
***
مديرية تنفيذ البياع
رقم الاضبارة : ٢٠٢٤/١٤٠٥
الى المنفذ عليها (مقدس حسن علي) مجهولة محل الاقامة لقد تحقق لهذه المديرية من شرح المبلغ القضائي في هذه المديرية بالعدد ٢٠٢٤/١٤٠٥ في ٢٠٢٤/٥/٥ وتأييد مختار محلة ٨٤٣ حيدر قاسم كريدي انك مجهول محل الاقامة وليس لك موطن دائم او مؤقت او مختار يمكن اجراء التبليغ عليه واستنادا للمادة (٢٧) من قانون التنفيذ تقرر تبليغك أعلانا بالحضور في مديرية تنفيذ (البياع) خلال (خمسة عشر يوما) تبدأ من اليوم التالي للنشر لمباشرة المعاملات التنفيذية بحضورك وفي حالة عدم حضورك ستباشر هذه المديرية بإجراءات التنفيذ الجبري وفق القانون
المنفذ العدل/ شيماء فاضل حسين
اوصاف المحرر : حسب قرار محكمة الاحوال الشخصية في البياع بالعدد ٩٠٥٢/ش/ ٢٠١٩ في ٢٠٢٠/١١/١٥ الزام المدعى عليها مقدس حسن علي بمطاوعة زوجها المدعي عبدالكريم سوادي صالح في الدار المهيأة من قبله المرقمة ١٣٥٥ / ١٠ مقاطعة ١١ / معالف الواقعة في حي السيف

محكمة بداءة المدائن
العدد ١١٤/ب/ ٢٠٠٦
تنفيذا لقرار الحكم الصادر من هذه المحكمة بالعدد ١١٤/ب/٢٠٠٦ في ٢٠٠٦/١٢/٢٨ القاضي بإزالة شيوع العقار المرقم ٢٩٦/١ م ١٥ جرف النداف بيعا وتوزيع صافي ثمنه بين الشركاء ستبيع محكمة بداءة المدائن العقار الموصوف اعلاه فعلى الراغبين بالشراء مراجعة هذه المحكمة مستصحبين معهم التأمينات القانونية البالغة ١٠% من القيمة المقدرة للعقار اعلاه والبالغة (٤٨٠,٠٠٠,٠٠٠) اربعمائة وثمانون مليون دينار عراقي وسوف تجري المزايدة في اليوم الثلاثون الساعة الثانية عشر ظهرا على ان تدفع التأمينات بصك مصدق لأمر هذه المحكمة إذا لم يكونوا من الشركاء وإذا صادف يوم المزايدة عطلة رسمية فيكون العمل التالي موعدا للمزايدة
القاضي/ محمد اديب محمد
المواصفات/ موقعه ورقمه / ٢٩٦/١ م ١٥ جرف النداف جنسه ونوعه / ارض زراعية يوجد عليها مشيدات ملك صرف حدوده واوصافه/ ارض زراعية خالية من المغروسات ويوجد عليها جملون واحد قديم ومتهالك وغرفة عدد ٢ من الابنية القديم محاط بسياج من مادة البلوك مشتملاته/ جملون واحد متهالك وغرفه عدد ٢ وأبنية قديم ومتهالك والعقار محاط بسياج من البلوك مساحته/ ٥ دونم درجة العمران / قديم الشاغل/ لا يوجد شاغل القيمة المقدرة الكلية (٤٨٠,٠٠٠,٠٠٠) اربعمائة وثمانون مليون دينار
***
محكمة الاحوال الشخصية في الكرخ
رقم الدعوى ١١٠٢/ش/ ٢٠٢٤
الى المدعى عليه / عدنان خليل ابراهيم - أقامت المدعية (سهى حسن احمد) الدعوى الشرعية المرقمة اعلاه للمطالبة (التفريق لعدم الاتفاق) اصدرت المحكمة قرار الحكم المرقم ١١٠٢/ش/٢٠٢٤ في ٢٠٢٤/٥/٧ المتضمن الحكم بالتفريق بين المدعى عليه عدنان خليل ابراهيم والمدعية سهى حسن احمد اعتبارا من تاريخ صدور الحكم في ٢٠٢٤/٥/٧ واعتباره طلاقا بائنا بينونة صغرى وواقعا بين الطرفين بعد الدخول للمرة الاولى لا يحل فيه للطرفين العودة للحياة الزوجية الا بعقد ومهر جديدين وبموافقة المدعية وعلى المدعية التزام العدة الشرعية البالغة ثلاثة قروء اعتبار من تاريخ صدور هذا الحكم ولا يحل لها الاقتران برجل آخر الا بعد انقضاء عدتها واكتساب الحكم الدرجة القطعية ايهما ابعد وتحميل المدعى عليه الرسوم والمصاريف ولمجهولية محل اقامتك والمؤيد من المجلس المحلي تقرر تبليغك بالحكم الغيابي بصحيفتين يوميتين واسعتي الانتشار وفي حالة عدم حضورك او من ينوب عنك قانونا وخلال ثلاثين يوم تبدا من اليوم التالي للنشر سوف يكتسب القرار الدرجة القطعية بحقك حيث
القاضي/ محمد محيسن علي

اعلان
بناء على الدعوى المقامة من قبل المدعي (فتحية جابر حمود) الذي يطلب تبديل لقبها من (بربوك) الى (الخفاجي) ممن لديه اعتراض مراجعة هذه المديرية خلال مدة اقصاها (١٥ يوما) وبعكسه سوف تنظر هذه المديرية في الدعوى وفق احكام المادة (٢٢) من قانون البطاقة الوطنية رقم (٣) لسنة ٢٠١٦
اللواء الحقوقي / نشات ابراهيم الخفاجي
المدير العام
//////////////////
محكمة جنح الكفل
الدعوى : ٣٤٣/ج/٢٠٢٤
إعلان
الى المتهم (مهدي صاحب اسد الله)
بالنظر الى مجهولية محل اقامتك لوجود دعوى مقامة ضدك بالعدد اعلاه من قبل المشتكية (الحق العام) وفق احكام المادة ٢/٤٧٧ من قانون العقوبات عليه قررت المحكمة تبليغك بجريدتين محليتين يوميتين وعليك الحضور امام هذه المحكمة صباح يوم المحاكمة المصادف ٢٠٢٤/٧/١٥ وبعكسه ستجرى المحاكمة بحقك غيابيا وفق الاصول
القاضي/ خضير سابط البدري
////////////////
محكمة جنح المسيب
العدد:٣١٨/ج/٢٠٢٤
إعلان
الى / المتهم الهارب / أكرم قاسم داخل نجم السعيدي
بتاريخ ٢٠٢٤/٤/٢٩ اصدرت هذه المحكمة حكمها الغيابي بحقك في الدعوة المسجلة بالعدد٣١٨/ ج / ٢٠٢٤ والذي يقضي بإدانتك وفق احكام المادة (٤٣٢عقوبات)عن شكوى المشتكي (يوسف محيميد حنون) والحكم عليك بالحبس البسيط لمدة ستة اشهر واصدار امر القبض بحقك وفق المادة المذكورة ولكونك هارب تقرر تبليغك بواسطة الصحف المحلية لغرض تسليم نفسك خلال المدة القانونية وبعكسه سوف يصبح الحكم الغيابي بمنزلة الحكم الوجاهي
القاضي/ عباس عبدالحمزة جاسم

محكمة جنح المسيب
العدد:١١/ج/٢٠٢٤
إعلان
الى / المتهم الهارب / محمد خالد حميدي علي الجنابي
بتاريخ ٢٠٢٤/٥/٥ اصدرت هذه المحكمة حكمها الغيابي بحقك في الدعوة المسجلة بالعدد١١/ ج /٢٠٢٤ والذي يقضي بإدانتك وفق احكام المادة (٤٥٣ الشق الاول) من قانون العقوبات رقم ١١١لسنة ١٩٦٩ المعدل عن شكوى المشتكي (عبدالخضير شلال ماجد) والحكم عليك بالحبس البسيط لمدة ستة اشهر واصدار امر القبض بحقك وفق المادة المذكورة ولكونك هارب تقرر تبليغك بواسطة الصحف المحلية لغرض تسليم نفسك خلال المدة القانونية وبعكسه سوف يصبح الحكم الغيابي بمنزلة الحكم الوجاهي
القاضي/ عباس عبدالحمزة جاسم
///////
محكمة الاحوال الشخصية في الحلة
العدد / ١٧٦٨/ش/٢٠٢٤
إعلان
إلى / المدعى عليه / عامر شنون علوان
اصدرت هذه المحكمة قرارها المرقم اعلاه بتاريخ ٢٠٢٤/٣/٢٠ والمتضمن الحكم بالزام المدعى عليه (عامر شنون علوان) بتايد حضانة المدعية (لقاء طالب كاظم) للطفلة (نرجس عامر شنون) ولمجهولية محل إقامتك حسب أشعار مختار منطقة (سيف سعد) حسين عبد الله حسين لذا تقرر تبليغك بصحيفتين محليتين يوميتين ولك حق الاعتراض والطعن تمييزا بقرار الحكم خلال المدة القانونية وبعكسه يكتسب القرار الدرجة القطعية وفق القانون
القاضي/ مظهر بدر الطرفة
////////////////////
محكمة بداءة الحلة
العدد / ١٢٠٤/ب/٢٠٢٤
اعلان قرار حكم غيابي
إلى / المدعى عليه / نجم عبود حسين
أصدرت هذه المحكمة في الدعوى البدائية المرقمة أعلاه قرارها المتضمن الحكم بأزالة شيوع العقار ١١٧٩٣/٢٤ م ١١ ويسية بيعا وتوزيع صافي الثمن على الشركاء كلا حسب سهامه في سند العقار مع تحميل الشركاء الرسوم والمصاريف ولكون القرار قد صدر غيابيا بحق المدعى عليه (نجم عبود حسين) ولمجهولية محل اقامته حسب شرح المفوض ثامر موسى جاسم في ٢٠٢٤/٥/٦ والمؤيد باشعار مختار قضاء مركز الحله مختار دور النسيج حسنين خلف هاشم عليه لذا تقرر تبليغك بمضمون القرار اعلاه بواسطة الاعلان في صحفيتين محليتين ولك حق الاعتراض والتمييز خلال الفترة القانونية المقررة وبعكسه سوف يكتسب القرار الدرجة القطعية بحقك وفقا للاصول
القاضي/ قاسم عبيد خضير
////////////////
محكمة بداءة الحلة
تنويه
سقط سهوا في جريدة الشرق بالعدد ٤٢٥٨ في٢٠٢٤/٥/٥ وجريدة العراق الاخبارية بالعدد٢١٣٥في٢٠٢٤/٥/٥ المساحة ٢٥٠م٢ لذا اقتضى التنويه
القاضي
///////////////////
محكمة جنح ابي غرق
العدد /٢٦٢/ج/٢٠٢٤
إعلان
إلى / المتهم / علي ابراهيم خضير
لتعذر تنفيذ امر القبض الصادر بحقك من قبل هذه المحكمة ولمجهولية محل اقامتك تقرر تبليغك عن طريق صحيفتين محليتين يوميتين فعليك الحضور في موعد المحاكمة المصادف ٢٠٢٤/٦/٩ لاجراء محاكمتك وفق احكام المادة (٣٢) من قانون المخدرات والمؤثرات العقلية وفي حال عدم حضورك او ارسال من ينوب عنك سوف تجري المحاكمة بحقك غيابيا وفق القانون ...
القاضي/ تحسين علي خميس

تَاريخٌ بِحِبْرِي

وأوْنُ الحَيْـفِ لا ينسـاه بحري

وعند الجَزْرِ يجعله طَريحا

*

ويُلقِي بالجداول في خريفٍ

بأفعى حازت الفَصْلَ المليحا

*

وخالوا أنّها سَتَصُون حقّا

فكالت ربحها كيلا كسيحا

*

إذا بانت فتلقاها بزهوٍ

بوجـه ضاحـكٍ أخفـى الصّحيحا

*

كَمَنْ نَثَرَ الْحُبوبَ بِحَقْلِ نَمْلٍ

وحَصَّلَ للأنا ثمرًا صريحَا

*

هي الأحْوَالِ تعطي أهْلَ وَكْرٍ

وتُشقِي ساكنا فيه فصيحا

*

ومادامت لها الأحوازُ تفنَى

ويبْقى فِعْلُها ضُرّا قَبيحا

*

أؤرّخُهُ بحبري ليسَ يُنْسى

بِوشْم راسِخٍ فيها فسيحا

*

هُوَ الإشْراق حتما في دروبي

يصـيرُ الْغَـرْسُ بالأَبْهَـى نَصِيحَا

البحرالوافر

نزهـة المثلوثـي تونـس ٢٠٢٤/٥/٨

*

وما مرّت بأصواتٍ ،تعدّتْ

لِسَانُ دِفاعِهِنَّ وَمَا أُتِيحَا

*

وَأوْصَتْ كلَّ مَقْرُبَةٍ وقصَّتْ

منَابًا للقريبَةِ مستريحا

*

تُغَمغم في سرورٍ، والوصايا

كُسورٌ شقَّتِ اللُّبَّ الجريحا

*

خيمة قش..

راوية المصري

كانـت أمواج البحـر في ذاك اليـوم العاصف، شاهدة على عشـقهما، عندما كانا يحضنان بعضهما بقوة ويتعاهدان، بأن لا يفرقهما الا الموت...

يقـول صابر انـت حـب حياتـي ولا يمكنني العيش بدونك، وترد فتنة بابتسـامة خجولة لا اريـد شـيئا منك يـا حبيبي سـأعيش معك بخيمـة من القش نأكل حـب ونرتوي حنان، فقـط اريـد ان تطلبنـي من أهلي كـي اتجنب نظرات الناس وكلامهم ....

كانـت كلمـات فتنـة وكأنهـا جرعـة مـن الادرينالين مما رفع هرمون السـعادة في قلب صابر، وغرق في بحـور الغرام وعاش لحظات من الأحـلام الوردية ..وايضا ارتفع منسـوب الخوف من الاقدام على تلك الخطوة ؟

وبعـد معارك ضاريـة مع والديـه لإقناعه ان يؤجل موضـوع الارتباط لكن لا جدوى صابر وعد حبيبته التي تريده هو فقط..

بعد عدة أيام اسـتنفذ صابر جميع إمكانياته الماديـة والمعنوية كي يشـتري ملابس جديدة وعلبـة مـن الحلـوى كـي يذهـب لطلـب يد العروس برفقة والديه ..

بعدمـا شـعر بالارتيـاح مـن عـدم متطلبات تقسم ظهره....

فقال العم اسـمع يا بني نحن نشتري رجل و لا نريد منك شـيئا ولكن انـت تعرف العادات فالمهر فقط لكي نضمن حقوق ابنتنا. طأطأ راسه صابر وقال هذا حق لكم.

فطلـب اب العروس مهر عـالي مأخر يدفع أن حصل طلاق، فكر صابر بينه وبين نفسه انهم يحبان بعضهما ولا يمكن أن يصلا إلى الطلاق فقبل على الفور بالمهر الخيالي...

فقـال الاب باقـي المتطلبـات ثانويـة هـذا ما يهمني الان ان احفظ حقوق ابنتي . رد صابر بـارك الله بـك يا عم وتمـت الموافقـة وقرأت الفاتحـة على نيـة التوفيـق وتنـاول الجميع الحلوى وبارك للعروسين..

بعـد فترة قصـيرة قال والـد العـروس يا بني انت تعرف العادات والتقاليد، يجب أن تسـكن ابنتي ، في شـقة تليق بها . فكر العريس وقام بعملية حسابية سريعة وقال لا بأس سأبحث عن شـقة للايجـار بعدما خططا سـابقا ان يسكنا في منزل والديه . .

لـم يمضي وقتا طويلا حتى بـدأ والد العروس بالتذمر وقال لصابر بأن الناس بدأت تتهامس علينا فانت تأتي يوميا لرؤية عروسـك ،يجب ان تكتب الكتاب وتشتري الذهب للعروس .

صفـن صابـر والتفـت بالعـروس وانتظرها كي تقـول لابيها قصة خيمـة القش ؟ لكنها نظرت اليه بابتسامة خجولة بموافقة مبطنة عـلى طلبات ابيها , فقـال صابر انا احب فتنة وسـافعل كل ما بوسـعي كي البـي طلباتكم ... فاعطـاه العم وقت محدد والا سيفسـخ خطبتهما ..

ذهـب صابر وبدأ عـراك مع والديـه واصر ان يرهن سـيارة الاجرة لابيه الذي يعتاش منها , وهكـذا اشـترى ذهـب للعـروس وبعد فترة قصيرة بدأ الكلام عن اساس المنزل ودار صابر على جميع المحلات لكي يأسـس شقة الإيجار بالتقسـيط وبعدها قال العـم ابو فتنة بيتكم جاهـز يجـب ان تخططان للفـرح ان طالت فترة الخطوبة تبدأ المشاكل؟؟

وهنـا جـاء دور ام فتنـة بالتخطيط للفرح وفسـتان الابيض وتوابعـه....ودار صابر على الاصحـاب ليسـتدين المال وبعـد جهد تزوج صابـر بعـد ان تراكمـت الديون ويتـاج ربما لعـشر سـنوات لكي يسـددها ان وجـد عمل مناسب؟؟؟..

وبعد فترة توقف صابـر عن العمل في المصنع، وطرد مـن المنزل بسـبب عـدم دفـع الايجار وعـادت فتنة الى بيت اهلها وبدأت بالشـكوى وتغيرت مشاعرها نحو صابر وبدأت تقلل من شأنه وتكارهه .. لم يحتمل صابر تصرفاتها بعـد حب كبير جمع بينهمـا فقرر ان يطلقها .. فطالبـت فتنة بالمأخر وصابـر لا يملك غير جلـده، وفتنـة تطالـب بالمسـاوات بينهمـا وبتحصيل حقوقها كاملة ...

هنـا يمكنكـم أن تتخيـوا عن حجـم الورطة التي وقع فيهـا صابر؟ هل هو فعلا (صابر) ام عاشق؟ وماذا عن فتنة؟

مـع الاسـف..... هكـذا حـالات تحـدث في مجتمعاتنا بكثرة لذلك وصلت نسبة العنوسة في بعـض البلدان الى ٨٥ بالمئة بين الجنسـين , ويبـدو ان بعض النسـاء يفهمون المسـاوات بطريقة خاطئة ..

ويجـب على فتنة ان تسـأل نفسـها هل هي جارية ام شريكة؟

ان كنـت تريدين المسـاوات، يجـب ان تعملي وتسـاهمي بنصـف ثمـن البيـت والاسـاس وحتى فسـتان الفـرح على غرار مـا يفعلون الاوروبيـات ,فالنسـات الاوروبيـات يذهبـن بمفردهـم يشـترون خاتـم يمكـن ان يكون بدولار واحد او ربما تقوم العروس، باستعارة خاتم مـن اجل عقد الزواج , وعندما يحصل طلاق تتقاسـم مع طليقها جميـع المذخرات الذيـن جمعوها سـويا هذه المـرأة التي يحق لها المطالبة بالمساوات...

فـإن كنت من اخـوات فتنـة .... لا يمكنك ان تطالبي بحقوقك فانـت جارية بكل ما تحمل الكلمـة مـن معنى ولسـت شريكـة، وصابر تحمل اعباء كثيرة ودفع ثمنك ..

فبعـض النسـاء في مجتمعاتنـا يريـدون ان يقلـدون نسـاء اوروبـا في اللبـاس وتسريحة الشـعر, وعندمـا يصل الامـر الى المهر تتكسر ضلوعهن ويتحولـون الى عربيات اصيلات من قبيلة ابن الوهاج...

(((وفاء كلب))) الاديب حسن العكيلي

في مقتبل عمرنا لم نبلغ السعادة البتة فقد مررنا بضروف قاسية للغاية فارضنا الزراعية التي تملكها عشعش فيها الوجوم وغال في جسدها السباخ وغادرت البيادر افقها الواسع المترامي الاطراف للابد . اضف الى ذلك جفاف النهر الذي البس سهولنا ثوب الجفاف والاكتئاب

فقد غادر اغلب جيراننا قريتهم الى المدن القريبة والبعيدة لكي لا يفترسهم وحش الفقر بأنيابه القاسية وبقيت بيوتهم المهجورة كالاطلال تبكي اصحابها الذين غادروها رغما عنهم في تلك الاوقات العصيبة اتصل عمي بوالدي وطلب منه القدوم الى بغداد ليعمل مع احد اصدقاءه الذين يمتلكون اكثر من معمل للطابوق . بدلا من البقاء في مكان يحاصر عائلتنا بالجوع والقلق

فبعد انتهاء الموسم الدراسي وبدء العطلة الصيفية قرر والدي ان ياخذني واخي الكبير معه - حينها كان الوقت صيفا شديد الحرارة وقاسيا على طفلين لم يتجاوز عمرهما الاثنتي عشر عاما -

بعد وصولنا الى مكان العمل قام الفورمان) المسؤول على العمل باضافتنا انا واخي الى مجموعة العمال الذين يحملون قوالب الخشب التي يوضع عليها الطابوق

المشكلة ان الخشب الذي يوضع عليه الطابوق وهو في مرحلة الطين يحتاج الى دهنه وبشكل مستمر بالنفط الاسود

تصوروا ماذا يحدث لجسد طفل وهو يحمل قوالب الخشب المغطاة بالنفط الاسود الذي يتحول في وقت الظهيرة الى مجمرة تلسع اجسادنا الفضة البريئة كل يوم...

قبل ان ينتهي موسم العمل بايام تركنا والدنا امانة عند احد اصدقاءه وعاد الى بيتنا في القرية

وبعد وصوله جلس مع والدتي وتحدثا في موضوع رحيلنا من القرية التي لم تعد مكانا طبيعيا للعيش الكريم بعد أن هرمت فيها الاحلام وأصبح كل شيء يتشح بالسواد وينذر بالموت وبعد نقاشات وسجالات ممزوجة بالحسرة والدموع والاهات اتفقا في النهاية انه لابد من الرحيل في اسرع وقت ممكن .

فقام ببيع كل مانمتلك من حيوانات واشياء اخرى

لاشك ان الرحيل عن الاماكن المحفورة بداخلنا، صعب للغاية فمن المستحيل على قلوبنا الرقيقة المعلقة بمن نحب ان تنسى الاشخاص الذين عرفناهم وتعلقنا بهم لان ذكرياتهم ستبقى معلقة

بمن تحب وتعشق ولفترة طويلة . فمن الصعب أن يفارق انسان روحاً كانت جزءاً منه دون أن يحزن ودون أن يتألـم ، لذلـك لا يوجد أصعـب من فـراق الأحبـة. وتوديع كل ذكرى

عبقة والى الابد

وماهي الا يومين اثنين حتى عاد والدي الى معمل الطابوق ليكمـل ماتبقى مـن ايام الاسـبوع وابلغنـا أن عائلتنا وصلت بغداد

واستقرت في بيتنا الجديدسألته

عن كل شي يخصنا في القرية فاجاب لقد قمت ببيع كل ما نملك من اغنام وابقار واهديت بيتنا الطيني الى جيراننا وتركنا خلفنا الكثير من الاشياء الغير مهمة ومن بينها الكلب (برع)

عندما تيقنت أن والدي قد تركه هناك بكيت عليه كثيرا حتى احمرت عيناي من الدموع وعاتبته على ذلك وطمأنني انه سيلتجا الى بيت احد الجيران ليكون حارسهم الجديد

وحين اشتغل شريط الذكريات في رأسي وراح يدور سريعا ويتوقف بالمحطات الجميلة وبالمواقف المختلفة احسست بغصة في صدري ودمعة في عيني كالنار تحرق وجنتي .

فرحت اتذكر مواقفه التي لاتنسى في انقاذي من الغرق والدفاع عني من الكلاب الاخرى وحماية بيتنا من اللصوص بنباحه المتميز

لقد احببت ذلك الكلب لانه كان مثالا للوفاء والاخلاص والطيبة .

بعد ايام من استقرارنا في بيتنا الجديد حل علينا احد جيراننا في القرية ضيفا - وسالناه عن احبتنا هناك وكذا ماحل بكلبنا الوفي فاخبرنا انه اراد وبكل ما أوتي من قوة ان يلحق بالسـيارة التي حملتكم لكنه لم يقـدر اللحاق بها. فعاد خائبا الى

بيتكم الخالي من الاصوات والوجوه والحركة. فقضى ليلته ويأن لعله يرى واحدا منكم . حاولنا ان نعطيه شيئا من الاكل لكنه أبى أن يأخذ من ايدينا فبقي على ذلك الحال ثلاثة ايام وبعد ان يأس من عدم وجود احد توجه الى ارضكم وبقي يعوي

هناك ايام عديدة يحم ويلوب باحثا عن اي شي يعود لكم .

حتى تغير شكله وحاله فافترش الارض واستسلم الى النوم حتى وجدناه ميتا

عندمـا سـمعت كلام الضيـف وهو يـروي لنا ماحـدث للكلب بكيت

كثيرا وحزنت أكثر وكان حزني يشبه حزن ام فقدت وليدها الوحيد

لقد اثبت برع انه كان مثالا للوفاء والاخلاص لاهله بعد ان قرر الموت بكرامة ولا يطأطأ راسه للغرباء.. ليستجدي منهم رغيف الحياة ...

كبرياءُ الضمير

سوسن يحيى قاسم

لا تسألني عن
صباحات العبرِ الخاوية وهي
تهتكُ مواعيداً
لأسرار الفقدِ
ابان الغروب
وتبوحها لشمسٍ ثكلى
قبل أن
تحتضر كل مساء
ولا تتكئ على روح السماء
لاتسألني عن أرضٍ أعِدَتْ
للبلاءِ.. عن مَلاذٍ
إعتزلهُ الأجدادُ للبقاء
عن هزائم الانفلاتِ
عن عهدٍ يَواري
مأزقَ المِيثاق
سذاجةِ الكَذب والدهاءِ...
عن ضمير ...ورثتُهُ
مازلتُ أخَطو به.. بكلِّ كبرياء
وزمن أظناهُ.. تهاونُ العهودِ..والجحودِ
موهوَمٌ ببلادةِ الجهلاء
استوطنَ نبضَ..الطوفانِ
يحلمُ بصولة تحررهُ
من سطوة النكرانِ
بجرأة النداء..
لا تسألني
عن.. سرِّ الاغتراب
وكفٍ عن ثرثرة العتق والمنافي الخيلاء
وأنسجْ للنورِ المدجى خيوطاً
للخلاصِ مِنْ ظلمةٍ
الوجوهِ
في صومعة الجبناء
مَن يعجبونَ
بمراوغة الذئاب
والأعذارِ السوداء
وشعارُ التخاذل
الضالع في خرابةِ.. العقولِ
وصُنوَ الضوضاء...
أ تحررني من عهدِ
الهوانِ بالهوانِ؟؟!!
بصولجان
تاهَ في غمدٍ سومري
أضحى حرزاً للغرباء
أنسيتَ بأنني.. أميرةَ العز.. وسيدة الإباء
كفاك... لاتتدعي.. نبوغةَ الإقدامِ
وتقتبس غواية الرياء
أوَ عُدتَ اليومَ.. تسألني عن، ،،،
أساطير لقيم المستحيلِ
في بقايا هتونَ
الدمع الممتلئ
براحلة الشقاء
وإحتضار... باتَ يعشعشُ
في مبادئ الذمم الصمّاء
فنحـنُ في زمـنَ إلكترونـي.. المشـاعر.. فاقدٌ
لشرعية
الحب و الوفاء
لاتسألني عن جيل
يتباهى بصولةِ العقوقِ
بكل دهاء..
لاتسألني
عن مانعِ الماعون.. عن مرضعتهِ
وأخيهِ... ليطعمه للمائلة
المميلةُ الهيماء
ويسقي فلذةَ كبدِه
من مستنقعُ الذلِّ
ويجافي.. ذارايات العفافِ والنقاء ويَخضعُ
لصوامع الدُنا.. ويعتزل العلا
بإعتناق نهج الأغبياء
لا تسألني عن عدالة
تنبتُ في وجدان الأرض
فقد رحلتْ خجلى
مع رحيلِ.. أبي..
حينما أفَلَ نجمهُ
المختزل لشفقِ المَجدِ
والضياء.

للحكاية أساس

للحرف كلمة
للكلمة معنى
للمعنى إحساس

للإحساس حب
للحب قلب
للقلب نبض
للنبض روح
للروح وجود
للوجود حياة
للحياة عمر
للعمر نهاية
للنهاية ذكرى
للذكرى حكاية

للحكاية أساس

للصمت تعبير

للحب تغيير
للجرح تأثير
للحلم تفكير
للرب تدبير
غير كل الناس

عندما ينعدم التقدير
لا تسألني لماذا التغيير

إن كان الصمت جوابك
فالتجاهل ثوبا ارتديه
وغطاءا التف به
وللحكاية أساس

إسلام عامر

رماد الألم ..

غادة سلوم الحاج

ورقتان في مهبّ الهوى
هكذا صرنا
وعند المنعطف الأخير

غلبنا الكبرياء
وشدّنا الغرور للصراع
نشكو للزمان سوء أقدارنا
تعكس المرايا

ضباب وجوهنا
ويفتك الحنين بنا
في حضن الشتاء !!

هلّا أتيت ؟؟
نملأ بالحب حقائبنا
ويبوح الحرف بعطر همسنا
ويزهر اللقاء
فتنزو الرياح رماد الألم..

لأنك أنتَ

.....
لانك انـَت.. يا أنـتَ.. ضياءُ العين
أحنُّ أنا إلى رؤياكْ
لأنّكَ أنتَ يا قلبي بطعم المنِّ
يخفقُ راجياً لقياكْ
لأنّـك أنـتَ يـا إلفـي مليـكُ الزّهرِ
زهريَ عابقٌ بشذاكْ
لأنّـك أنـتَ يـا إلفـي أمـيرُ الشِّعْرِ
كلُّ قصيدةٍ تهفو إلى نجْواكْ
لأنّـك يـا مليحَ الوجـهِ أحلى الناسِ في عينيْ
يـدقُّ القلبُ مِن ذكـراكْ فيا وجعي إذا غبتم وما عبَرتْ
حروفٌ منكَ..ما أقساكْ
ويا فرحـي إذا ناديْـتَ عندَ الصُّبح ..ما أحلاكْ
ولا أدرَي بـأيّ وسـيلةٍ يهدأ لهيبُ الوَجْدْ
وكـم يطغى أليـسَ له مدىً أو حدْ؟

تُنادمني خيالاتي
تسـافرُ بـي إلى أقـصى المسافاتِ
وتنسجُ لي من الأحلامِ
يا أشهى حكاياتي
متى تدري؟
بأنّكَ أنتَ أغلى الناسْ
وأنـك أنـتَ كُلُّ الفكـرِ والإحساسْ
فهل تحنو وهل تأسو؟
جراحـاً مـا أُصِبْتُ بهـا أنا لولاكْ
ومـا في القلـبِ مـن وجـدٍ سواكَ
وما احتوى إلّاكْ
د.وليد عبدالله البصري

تعطي خلال حياتها

قصة: عـادل عطيـة ـ مصر

انهى المزارع عمله في الحقل، واقتاد ماشيته عائداً بها إلى بيته. توجه أولاً إلى المزود المتاخم لداره، وأدخلها، لتستريح وتنام بعد عناء عمل يوم طويل، فما يزال ينتظرها في الصباح عمل آخر.

وما أن أوصد المزارع باب المزود، وتفرّقت الماشية هنا وهناك، حتى لاحظت البقرة أن الثور ليس على مايرام، وأن ملامح الحزن انتشرت فجأة على وجهه، فسألته وهي تخشى أن يكون قد أصابه مكروه ما: هل أنت بخير؟

في البداية حاول الثور أن يطمئنها عن حاله، ولكن اصرار البقرة، جعله يبوح بسره الدفين، وراح يشتكي لها، قائلاً: «ان الناس يطرون لطفك، وجمال عينيكِ على الدوام، فيما يستعملون جميع العبرات لذمّي. ولا شك في أنكِ تجودين عليهم بالحليب. أما أنا فأعطيهم لحمي كله؛ فلماذا لا يحبني أي منهم؟».

أطرقت البقرة قليلاً، ثم قالت: «ربما كان ذلك، لأنكم يا معشر الثيران، تعطون بعد موتكم، أما نحن البقرات، فاننا نعطي خلال حياتنا».

عـادل عطيـة
كاتب من مصر

معزوفة

فاتن غربال

يا مَن بِطبعِكَ حلوٌ
وفي دلالك أحلى

ألا، بربّكَ قل لي
إلى متى تتسلّى؟!

أراك منِّيَ تدنو
يوماً ، و تبعدُ حَولا

والآخرون تباهوا
إذ يدّعون الوصلا

إن كان ذاك وصالاَ
أنا بِوَصلِكَ أَولى

هذا الفؤادُ رسولٌ
أوَ تقتلون الرُّسلا؟!

والشِّعرُ جاءكَ يسعى
بالرائعات تجلى

يكفي لوصفكَ منه
طريقةٌ له مُثلى

يصبو إليكَ و يهفو
حتى دنا فتدلى

فكان قابَ خيالٍ
بل كان أقرب ظِلا

ساءلتُهُ: إنسيٌّ؟!
أجاب فوراَ: كلا

إذا فأنت من الجنّ
وقد سحرتَ جِبلّا؟

فتبسّمت عيناه
وازددتُ - ويلي - جهلا

فقلتُ : أنت ملاكٌ
قد جاءني وأطلّ؟!

أجابني بدهاءٍ :
ب..ربّما .. و لعلّ

*

محكمة بداءة الكرادة
العدد / ١٣٢٧/ب/٢٠١٩
اعلان بيع عقار
المدعي / زاهرة محمد عبد الله وجماعتها
المدعى عليه / محمد عبد الاله محمد عبد الله وجماعته
تنفيذا لقرار الحكم الصادر من هذه المحكمة المرقم ١٣٢٧/ب/٢٠١٩ والمؤرخ في ٢٠١٩/٤/٣٠ والمتضمن ازالة شيوع العقار تسلسل (١٣٧٢/١٧ م٢ زعفرانية) فقد تقرر الاعلان عن بيعه في صحيفتين محليتين خلال(١٥) يوما اعتباراً من اليوم التالي للنشر وعلى الراغبين بالشراء مراجعة المحكمة مستصحبين معهم التأمينات القانونية ١٠٪ من القيمة المقدرة والبالغة (٢١٥,٣٨٤,٠٠٠) دينار (مائتان وخمسة عشر مليون وثلاثمائة واربعة وثمانون الف دينار) وسوف تجري المزايدة في اليوم الاخير الساعة الثانية عشر ظهرا والتأمينات سوف تدفع بصك مصدق لامر هذه المحكمة ولا يسمح بدخول قاعة المزايدة الا للمزايدين الحقيقيين واذا صادف اخر يوم المزايدة يوم عطلة رسمية فيكون اليوم التالي موعدا للمزايدة
القاضي الاول
غانم عبد الله زناد
المساحة ودرجة العمران / ٢٨٣,٤ /متر مربع وسط
الشاغلين/ خالي من الشاغلين
الاوصاف / يقع العقار في الزعفرانية – منطقة الوليد قرب اعدادية المروج ضمن محلة ٩٦٦ زقاق ٣٠ دار ١٦ وهو عبارة عن دار سكن يتالف من طابق واحد ويحتوي على كراج امامي مسقف بالسندويج بنل وحديقة امامية ومحل مفرز بصورة غير رسمية مشيد بالبلوك ومسقف بالكونكريت المسلح ومتخذ مكتب دلالية يحمل اسم (مكتب النورين للعقار) ويحتوي الدار على مدخل وكليدور واستقبال وهول وحولي وغرفة نوم ومطبخ وحمام ومرافق صحية ومنور خلفي وسلم يؤدي للبيتونة ثم السطح المبلط بالكاشي القديم, الدار مبني بالطابوق مسقف بالكونكريت المسلح والارضية كاشي موزائيك ودرجة عمرانه وسط وخالي من الشاغلين والشواغل ويقع في منطقة سكنية مكتملة الخدمات
////////////////
محكمة جنح الكرادة
العدد/٦٤٧/ج/٢٠٢٤
الى المحكوم/ صلاح مهدي صالح مهدي النعيمي
م/ اعلان
اصدرت هذه المحكمة قرارها المرقم ٦٤٧/ ج/٢٠٢٤ في ٢٠٢٤/٥/٥ بالحكم الغيابي عليك بالحبس الشديد لمدة سنتين وفق المادة ١/٤٥٩ من قانون العقوبات ولتحقيق مجهولية محل اقامتك تقرر تبليغك اعلانا بصحيفتين محليتين للحضور امام هذه المحكمة ومراجعة طرق الطعن القانونية اعتبارا من اليوم التالي للنشر وعند عدم حضورك او من ينوب عنك سوف يكتسب الحكم الدرجة القطعية وفق القانون.
القاضي
حارث عبد الجليل ابراهيم
////////////////////
محكمة بداءة الكرادة
العدد/١٨٣٦/ب/٢٠٢٤
اعلان
الى المدعى عليه/ محمد تقي عيسى ابراهيم
اقامت المدعية (فاطمة عيسى ابراهيم) الدعوى البدائية المرقمة اعلاه تطلب الحكم بتمليك العقار المرقم ٦٤/٣٣٢ البو جمعة وفق احكام القرار ١١٩٨ لعام ١٩٧٧ المعدل ولمجهولية محل اقامتك تقرر تبليغك اعلانا بصحيفتين محليتين يوميتين للحضور امام هذه المحكمة في موعد المرافعة الموافق ٢٠٢٤/٥/٢٣ وعند عدم حضورك او من ينوب عنك قانونا ستجري المرافعة بحقك غيابا وعلنا وفق الاصول.
القاضي
ياسين طه سلمان الخرسان
نائب رئيس محكمة استئناف بغداد الرصافة
////////////////////
محكمة بداءة الكرادة
العدد/٥٩٦/ب/٢٠٢٤
اعلان
الى المدعى عليه/ المدير المفوض للشركة العراقية الهندسية للحماية الكاثودية /اضافة لوظيفته
اقام المدعي (مدير عام شركة المشاريع النفطية /اضافة لوظيفته) الدعوى البدائية المرقمة اعلاه امام هذه المحكمة يطلب الحكم بتصفية الشركة قانونا واسترجاع القيمة المالية لاسهم شركته ولمجهولية محل اقامتك تقرر تبليغك اعلانا بصحيفتين محليتين يوميتين للحضور امام هذه المحكمة في موعد المرافعة الموافق ٢٠٢٤/٥/٢٦ لذا وعند عدم حضورك او حضور من ينوب عنك قانونا ستجري المرافعة بحقك غيابيا وعلنا وفق الاصول.
القاضي
محمد حسين العتابي
////////////////////
محكمة الاحوال الشخصية /الكرادة
العدد/١٤٨٧/ش/٢٠٢٤
اعلان
الى المدعى عليه/ صلاح مهدي حمود
بتاريخ ٢٠٢٤/٤/٢٥ اصدرت هذه المحكمة قرار حكمها الغيابي بالدعوى المرقمة اعلاه المتضمن الحكم بتاييد حضانة المدعية (سلوى عباس لازم) للاطفال كل من (مهدي وزينب الحوراء ومريم) لغرض مراجعة الدوائر الرسمية وشبه الرسمية ما عدا مديرية الجوازات والسفر وتحميل المدعى عليه الرسوم والمصاريف واتعاب محاماة وكلاء المدعية وصدر القرار استنادا للمواد ١٦١ و١٦٦ و١٧٧ و٢٠٣ مرافعات مدنية و٢١ و٢٢ و٢٥ قانون الاثبات و٥٧ احوال شخصية و٦٣ محاماة المعدل حكما غيابيا قابلا للاعتراض والتمييز وافهم علنا في ٢٠٢٤/٤/٢٥ ولمجهولية محل اقامتك حسب شرح القائم بالتبليغ تقرر تبليغك اعلانا بصحيفتين يوميتين وعند عدم مراجعتك طرق الطعن القانونية سيكتسب قرار الحكم الدرجة القطعية وفق القانون
القاضي
رحمن يوسف روضان

محكمة بداءة الكرادة
العدد/ ٢٧٩١/تصحيح الخطأ المادي/٢٠١٢
اعلان
الى المطلوب تصحيح الخطأ المادي ضده / اوشاشا ايشو خدو
اقام طالبي تصحيح الخطأ المادي (تحسين وشيماء وميادة وامجد اولاد عبد الجليل خيون) الدعوى البدائية المرقمة اعلاه يطلب الحكم بتصحيح الخطأ المادي الوارد في اسم المدعى عليه من (اوشاشا ايشو حمد الى اوشاشا ايشو خدو) في قرار الحكم المرقم ٢٧٩١/ب/٢٠١٢ ولمجهولية محل اقامتك تقرر تبليغك اعلانا بصحيفتين محليتين يوميتين للحضور امام هذه المحكمة في موعد المرافعة الموافق ٢٠٢٤/٥/١٥ وعند عدم حضورك او من ينوب عنك قانونا ستجري المرافعة بحقك غيابا وعلنا وفق الاصول.
القاضي
علي محمد هاشم الناجي
////////////////////
دائرة الكاتب العدل في الكرادة
العدد العمومي/١٤٢١١
السجل/٧٢
التاريخ/٢٠٢٤/٥/٩
اعلان
ادناه الانذار المسير من قبلنا بواسطة الكاتب العدل في الكرادة المحترم بالعدد (٣٠٢٨) السجل (١٦) والمؤرخ في ٢٠٢٤/١/٢٤ والموجه الى (علي منير علي) العنوان (بغداد / الكرادة / م ٩٠٣ ز ٢٢ د ١١) ولمجهولية محل اقامتك تقرر تبليغك بصحيفتين محليتين .
جهة الانذار :
سبق وان اصدرت صك من مصرف (اشور الدولي للاستثمار) الفرع الرئيسي بتاريخ ٢٠٢١/١١/١٥ والمرقم (٠١٣٠٤٧٠) لصالح موكلي شركة (لا فارز للمقاولات الانشائية والتجارة محدودة المسؤولية) بقيمة (١٢٠,٠٠٠,٠٠٠) مائة وعشرون مليون دينار عراقي ونتيجة لامتناعكم عن التسديد بالرغم من مطالبتنا عدة مرات لذلك ننذركم بوجوب تسديد مبلغ الصك خلال مدة (٨ ايام) من تاريخ تبلغكم بهذا الانذار وبخلافه سيتم اتخاذ الاجراءات القانونية بحقكم وتحميلكم المصاريف واتعاب المحاماة
المنذر
المدير المفوض لشركة لافارز للمقاولات الانشائية والتجارة محدودة المسؤولية وكيلته المحامية/ مينا مهند عبد القادر بموجب الوكالة العامة ١٢١١٣ في ٢٠٢٣/١/٢٤ الصادرة من كاتب عدل اربيل . هوية نقابة المحامين ٦٦٤٩٠ في ٢٠١٤/٥/١١ غرفة محامي الكرادة
الكاتب العدل
عادل حسين حمد
////////////////////
دائرة الكاتب العدل في الكرادة
العدد العمومي/١٤٢١٠
السجل/٧٢
التاريخ/٢٠٢٤/٥/٩
اعلان
ادناه الانذار المسير من قبلنا بواسطة الكاتب العدل في الكرادة المحترم بالعدد (٣٠٢٧) السجل (١٦) والمؤرخ في ٢٠٢٤/١/٢٤ والموجه الى (علي منير علي) العنوان (بغداد / الكرادة / م ٩٠٣ ز ٢٢ د ١١) ولمجهولية محل اقامتك تقرر تبليغك بصحيفتين محليتين .
جهة الانذار :
سبق وان اصدرت صك من مصرف (العراقي الاسلامي للاستثمار والتنمية) فرع المنصور / بغداد بتاريخ ٢٠٢٣/١٢/٢٨ والمرقم (٠٠٠٠٠٢٤) لصالح موكلي شركة (لا فارز للمقاولات الانشائية والتجارة محدودة المسؤولية) بقيمة (١٢٠,٠٠٠,٠٠٠) مائة وعشرون مليون دينار عراقي ونتيجة لامتناعكم عن التسديد بالرغم من مطالبتنا عدة مرات لذلك ننذركم بوجوب تسديد مبلغ الصك خلال مدة (٨ ايام) من تاريخ تبلغكم بهذا الانذار وبخلافه سيتم اتخاذ الاجراءات القانونية بحقكم وتحميلكم المصاريف واتعاب المحاماة
المنذر
المدير المفوض لشركة لافارز للمقاولات الانشائية والتجارة محدودة المسؤولية وكيلته المحامية/ مينا مهند عبد القادر بموجب الوكالة العامة ١٢١١٣ في ٢٠٢٣/١/٢٤ الصادرة من كاتب عدل اربيل. هوية نقابة المحامين ٦٦٤٩٠ في ٢٠١٤/٥/١١ غرفة محامي الكرادة
الكاتب العدل
عادل حسين حمد
////////////////////
مديرية تنفيذ الكرادة
رقم الاضبارة/٢٠٢٢/١٨٥٢
الى المنفذ عليه/ المدين /المدير المفوض لشركة الندى للمقاولات /اضافة لوظيفته
العنوان/ الانبار/ قضاء هيت/ قلعة/ زقاق ٧/ دار ١١
لقد تحقق لهذه المديرية من شرح القائم بالتبليغ قيادة شرطة الانبار ومختار محلة حي هيت حي حائر انك مجهول محل الاقامة وليس لك موطن دائم او مؤقت او مختار يمكن اجراء التبليغ عليه استنادا للمادة ٢٧ من قانون التنفيذ تقرر تبليغك اعلانا بالحضور في مديرية التنفيذ الكرادة خلال خمسة عشر يوما تبدأ من اليوم التالي للنشر لمباشرة المعاملات التنفيذية بحضورك وفي حالة عدم حضورك ستباشر هذه المديرية باجراءات التنفيذ الجبري وفق القانون.
المنفذ العدل
علاء عبد الهادي موزان
اوصاف المحرر/ نفذ الدائن/ وزير الداخلية/ اضافة لوظيفته القرار الصادر من محكمة البداءة المتخصصة بالدعاوي التجارية /اضافة لوظيفته بالعدد ١٦٣/اعتراضية/٢٠٢٠ بتاريخ ٢٠٢٣/٤/٢٥ والمتضمن رد اعتراض المعترض شكلا والزامك بتادية مبلغ ملياران ومائة وثمانية مليون ومائة وستة وتسعون الف وسبعمائة وثمانية وستون دينار

محكمة بداءة البياع
العدد/٢٤٧٥/ب/٢٠٢٣
اعلان
تقرر الاعلان عن بيع العقار المزال شيوعه المرقم ٢٢٤٠/١٢ مقاطعة ١ الخر الواقع في حي العامل محلة (٨٠٩) شارع (١٣) والمزال شيوعه بيعاً في الدعوى المرقمة أعلاه وستجري المزايدة في الساعة الثانية عشر ظهراً في اليوم الثلاثين من اليوم التالي للنشر في بناية المحكمة وعلى الراغب في الشراء مراجعة هذه المحكمة مستصحبا معه التأمينات القانونية (١٠٪) من القيمة المقدرة ومقدارها (٧٩٤,٠٠٠,٠٠٠) سبعمائة واربعة وتسعون مليون دينار عراقي وبصك مصدق لأمر المحكمة ومن (مصرف حكومي) إن لم يكن شريكا في العقار موضوع الدعوى.
القاضي الاول
ظاهر عباس عبد الحسين
الأوصاف/ العقار عبارة عن عمارة تجارية تقع على شارع تجاري عام وفي واجهة العمارة محلين الأول متخذ صيدلية مغلق اثناء الكشف والثاني خالي من الشواغل وباب حديد يؤدي الى مدخل العمارة ويؤدي الى ممر ومنه يؤدي الى الطابق الارضي يحتوي على حولي و (٥) غرف الارضية مبلطة بالكرانيت الابواب خشب صاج نصف الجدران مغلفة بالسيراميك ويوجد سقوف ثانوية خالية من الشواغل وسلم صب وسليم مغلف بالكرانيت (متضرر) ومحجر من الالمنيوم يؤدي الى الطابق الأول ومنه يؤدي الى مخزن مغلق اثناء الكشف ويؤدي الى شقتين الشقة الأولى تحتوي على باب حديد يؤدي الى صالة وغرفين نوم ومطبخ مغلف بالسيراميك وباب حديد يؤدي الى بلكونة وحمام ومرافق شرقية مشتركة مغلف بالسيراميك الارضية مبلطة بالكرانيت الابواب خشب صاج الشقة خالية من الشواغل الشقة الثانية تحتوي على باب حديد يؤدي الى صالة وثلاث غرف نوم ومطبخ مغلف بالسيراميك وباب حديد يؤدي الى بلكونة الأرضية مبلطة بالكرانيت الابواب خشب صاج شاغل الشقة (حبيب رشيد محمد وعائلته) يرغب بالبقاء بعد البيع وسلم لنفس الاوصاف يؤدي الى الطابق الثاني يحتوي على شقتين الشقة الأولى تحتوي على باب حديد يؤدي الى صالة وغرفتي نوم ومطبخ مغلف بالسراميك وباب حديد يؤدي الى بلكونه وحمام مرافق مشتركة مغلف بالسيراميك الارضية مبلطة بالكرانيت الابواب خشب صاج خالية من الشواغل الشقة الثانية تحتوي على باب حديد يؤدي الى صالة وثلاث غرف نوم ومطبخ مغلف بالسيراميك وحمام ومرافق شرقية مشتركة مغلف بالسيراميك وباب حديد يؤدي الى بلكونة الارضية مبلطة بالكرانيت الابواب خشب صاج شاغل الشقة (اسعد رشيد محمد وعائلته) يرغب بالبقاء بعد البيع وسلم لنفس الاوصاف يؤدي الى الطابق الثالث يحتوي شقة واحدة ويحتوي صالة وغرفتي نوم ومطبخ وحمام ومرافق مشتركة مغلف بالسيراميك الارضية مبلطة بالكرانيت الابواب خشب صاج وخالية من الشواغل وباب حديد يؤدي الى السطح يحتوي على برج للاتصالات تابع لشركة آسيا سيل مع خزان وقود ومولدة خاصة بالبرج مبلطة الارضية بالشتايكر السقوف كونكريت مسلح.
درجة العمران / وسط .
مساحة العقار / ٢٠٠ م ٢
شاغل العقار ورغبته / حبيب واسعد ولدي رشيد محمد مع عوائلهما وهما يرغبان بالبقاء في العقار بعد البيع بصفة مستأجر
////////////////////////////
محكمة جنح الكرادة
العدد/٩٤٩/ج/٢٠٢٤
اعلان
الى المتهم (شعلان خالد جميل)
اقام المشتكي (الحق العام) ضدك الدعوى المرقمة ٩٤٩/ ج/٢٠٢٤ والذي يطلب فيها اتخاذ الاجراءات القانونية بحقك وفق المادة ٥/١٠ من قانون الاحوال الشخصية ولتحقق مجهولية محل اقامتك تقرر تبليغك اعلانا في صحيفتين محليتين للحضور امام هذه المحكمة صباح يوم ٢٠٢٤/٦/٢٣ وعند عدم حضورك او من ينوب عنك قانونا سوف تجري المحاكمة بحقك غيابا وعلنا وفق القانون .
القاضي
حارث عبد الجليل ابراهيم
////////////////////
دائرة الكاتب العدل في الكرادة
العدد العمومي/١٤٢١٢
السجل/٧٢
التاريخ/٢٠٢٤/٥/٩
اعلان
ادناه الانذار المسير من قبلنا بواسطة الكاتب العدل في الكرادة المحترم بالعدد (٤٠٥٩) السجل (٢١) والمؤرخ في ٢٠٢٤/٣/١ والموجه الى (علي منير علي/ المدير المفوض لشركة النهضة للاستشارات والاشراف والتصاميم الهندسية محدودة المسؤولية اضافة لوظيفته) العنوان (بغداد / الكرادة / م ٩٠٣ ز ٥٥ د ١٧) ولمجهولية محل اقامتك تقرر تبليغك بصحيفتين محليتين .
جهة الانذار :
سبق وان ترتب بذمتكم دين مالي لصالح موكلي شركة (لافارز الانشائية والتجارة محدودة المسؤولية) بقيمة (١٢٠,٠٠٠,٠٠٠) مائة وعشرون مليون دينار عراقي ونتيجة لامتناعكم بالرغم من اعترافكم بمبلغ الدين ومطالبتنا المتعددة بايفائه لذلك ننذركم بوجوب تسديد مبلغ الدين خلال مدة (٨ ايام) من تاريخ تبلغكم بهذا الانذار وبخلافه سيتم اتخاذ الاجراءات القانونية بحقكم وتحميلكم المصاريف واتعاب المحاماة وذلك عن تجهيز مادة الكونكريت والمشار اليه في الاقرار الصادر من شركتكم بالعدد ٢٩٩٧ بتاريخ ٢٠٢٢/٢/٢٩
المنذر
المدير المفوض لشركة لافارز للمقاولات الانشائية والتجارة محدودة المسؤولية وكيلته المحامية/ مينا مهند عبد القادر بموجب الوكالة العامة ١٢١١٣ في ٢٠٢٣/١/٢٤ الصادرة من كاتب عدل اربيل . هوية نقابة المحامين ٦٦٤٩٠ في ٢٠١٤/٥/١١ غرفة محامي الكرادة
الكاتب العدل
عادل حسين حمد

تنويه

سقط سهوا من الفقرة ٢ ومناقشة الحسابات الختامية للسنة المالية المنتهية في ٢٠٢٢/١٢/٣١ والمصادقة عليها المنشور بجريدة الشرق بالعدد ٤٢٦٢ في الخميس ٢٠٢٤/٥/٩ وجريدة العراق الاخبارية بالعدد ٢١٣٩ في الخميس ٢٠٢٤/٥/٩ (اجتماع الهيأة العامة للمصرف العربي الاسلامي) لذا اقتضى التنويه

دائرة الكاتب العدل في الكرادة
العدد العمومي/١٤٢٣١
السجل/٧٢
التاريخ/٢٠٢٤/٥/٩
اعلان
ادناه الانذار المسير من قبلنا بواسطة الكاتب العدل في الكرادة المحترم بالعدد (١٣٤٠٧) السجل (٦٨) والمؤرخ في ٢٠٢٤/٥/٥ والموجه الى (ميثم صبيح جواد) العنوان (بغداد / م ٧٣٣ ز ٢٦ د ٣٧) ولمجهولية محل اقامتك تقرر تبليغك بصحيفتين محليتين
جهة الانذار :
بتاريخ ٢٠٢٣/٦/١ تم ابرام عقد مشاركة بينك وبيني (بصفتي الشخصية) وموكليني كل من (ماهر صالح حسين وامير صالح حسين) تضمنت شراكة في مجال تجارة وتسويق الالبان ومشتقاتها ناتج عن قيامنا بتسليمك مبالغ الشراكة المذكورة في الفقرات (٣/ب/ج/د) من العقد على ان تقوم بتسليمنا ارباح بداية كل شهر وحسب ما جاء بالفقرة (٦) من العقد وبالنظر لاخلالك بالعقد وعدم التزامك بما ورد في الفقرة السادسة من العقد لذا ننذرك بوجوب قيامك بتسليمنا الارباح ومذ تاريخ امتناعك في ٢٠٢٤/٣/١ خلال مدة اقصاها (٧ ايام) من تاريخ استلامك الانذار وبخلافه سنضطر لمراجعة المحاكم المختصة لغرض فسخ العقد ومطالبتك بالتعويض وفقا للقانون.
المنذر
علي باسم علاوي اصالة عن نفسي ووكالة عن كل من ماهر صالح حسين وامير صالح حسين بموجب الوكالة العامة ٨٩١٤ في ٢٠٢٤/٤/٢٩ الصادرة من كاتب عدل البياع المسائي والوكالة ٨٨٢٢ في ٢٠٢٤/٤/٢٨ كاتب عدل البياع المسائي هوية نقابة المحامين ٩٨١٤٦
الكاتبة العدل
فاتن عبد الشهيد محسن
////////////////////
محكمة بداءة الرصافة
العدد/١٥٩/ب/٢٠٢٤
اعلان
الى المدعى عليه/ غسان بدر عبد الفتاح
أقامت المدعية (شهرزاد عباس جاسم) الدعوى المرقمة اعلاه تطالبكم فيها بتسديد مبلغ قدره ستة ملايين وسبعمائة وأربعة عشر ألف دينار عراقي ولمجهولية محل اقامتكم حسب شرح القائم بالتبليغ عليه تقرر تبليغكم بالنشر اعلاناً بصحيفتين محليتين يوميتين للحضور أمام هذه المحكمة يوم ٢٠٢٤/٥/١٤ الساعة الثامنة صباحاً عند عدم حضوركم أو من ينوب عنكم قانوناً ستجري المرافعة بحقكم غيابياً وعلناً ووفق القانون .
القاضي
علي عدنان عكال
////////////////////
مديرية تنفيذ الرصافة
رقم الاضبارة/ ٢٠٢٤/١٢٨٠
الى المنفذ عليه/ سعد قاسم عمران
لقد تحقق لهذه المديرية من شرح القائم بالتبليغ على مذكرة الاخبار الاولى وكتاب مركز شرطة القناة العدد ٧١١٩ في ٢٠٢٤/٥/٦ وختم مختار م ٥١٠انك مجهول محل الاقامة وليس لك موطن دائم او مؤقت او مختار يمكن اجراء التبليغ عليه استنادا للمادة ٢٧ من قانون التنفيذ تقرر تبليغك اعلانا بالحضور في مديرية التنفيذ الرصافة خلال خمسة عشر يوما تبدأ من اليوم التالي للنشر لمباشرة المعاملات التنفيذية بحضورك وفي حالة عدم حضورك ستباشر هذه المديرية باجراءات التنفيذ الجبري وفق القانون.
المنفذ العدل
مي زهير نوري
اوصاف المحرر/ قرار محكمة بداءة الرصافة العدد ١٣٢٣/ ب/٢٠٢٤ في ٢٠٢٤/٤/٢٩ الحكم بالزام المدعى عليه سعد قاسم عمران بمنع معارضته للمدعي (خلدون حسين علوان) في منفعة المحل المرقم (أ/٢) المشيد على العقار المرقم ١٦٤٩/٥ م٣ وزيرية ورده اليه خاليا من الشواغل وتحميله المصاريف بضمنها اتعاب المحاماة وعلى المدين مبلغا مقداره خمسمائة الف دينار

مجلس القضاء الاعلى
رئاسة محكمة استئناف البصرة
محكمة بداءة ابي الخصيب

العـــدد: ١٧٤/ب/٢٠١٢
التاريخ: ٢٠٢٤/٥/٨

اعلان

تبيع محكمة بداءة ابي الخصيب العقار المرقم ٢٤ م ٣٧ فجة العرب وذلك في تمام الساعة الثانية عشر من اليوم الثلاثون من اليوم التالي لنشر هذا الاعلان فمن له الرغبة بالشراء الحضور الى ديـوان هذه المحكمة مستصحباً معه التأمينـات القانونية البالغة ١٠٪ من القيمة المقدرة للعقار وبصك مصدق ان لم يكن شريكا وان أجور المنادي على المشتري وكما هو مبين ادناه:-

الأوصاف

العقـار المرقـم ٢٤ م ٣٧ فجـة العـرب وقف صحيح ذري جنسـه بستان تسقى سيحـا بمياه المد مساحتـه (٢٦ دونم و٧ اولك) ويطل على شـارع الرئيسي ابي الخصيب العشار والعقار مشيد عليـه عدد من الـدور السكنية العائدة للغير مختلفة المساحة والبنـاء وفي واجهة العقار لوحظ انقاضـ بقايا محلات قدر سعر الدونم الواحد مـن الارض بمبلغ وقدره (مائة واربعون مليون دينـار) والقيمـة العمومية للعقار مبلغ وقـدره (ثلاثة مليار وستمائة وتسعـة وسبعون مليون ومائتا الف دينار).

القاضي الأول
ايهاب محمود زبون

محكمة الاحوال الشخصية في الحلة
العدد:٤٢٨٩/ش/٢٠٢٤
م /اعلان
الى / المدعى عليه (علي حيدر مزهر)
أقامت المدعية (رقيـة محسن كاظم) دعـوى المرقمة ٤٢٨٩/ ش/٢٠٢٤ يطلب فيهـا دعوتك للمرافعـة والحكـم بالتفريق القضائـي ولمجهولية محـل اقامتك حسب الاشعـار المقدم من قبل مختار منطقة حي الشهداء ٢ – المختار داود غالب ساجت كونـه كان يسكـن المنطقة وارتحل الى جهـة مجهولة لذا تقرر تبليغـك في صحيفتـين محليتين يوميتين للحضـور امام هذه المحكمـة في الساعـة التاسعة مـن صباح يـوم ٢٠٢٤/٥/١٦ وفي حالـة عـدم حضـورك او مـن ينـوب عنك سـوف تجري المرافعة بحقك غيابيا وفق الاصول
القاضي/ ليث عبود مهدي
//////////////////
مديرية تنفيذ الحلة
رقم الاضبارة /٢٠٢٤/٨٤١
الى المنفذ عليه المدين / علوان حسين عبدالله
لقدتحقـق لهـذه المديريـة من خـلال التبليغـات مركـز شرطة الخميسية ومختـار منطقة الشريفات الخميسية انك مجهول محـل الاقامة وليس لك موطن دائـم او مؤقت اومختار يمكن اجـراء التبليغ عليه واستنـاداً للمادة(٢٧)من قانون التنفيذ تقـرر تبليغك اعلانـا بالحضور في مديرية تنفيذ الحلة خلال خمسة عشر يوما تبدا من اليوم التالي للنشرلمباشرة المعاملات التنفيذيـة بحضورك وفي حالة عدم حضورك ستباشر هذه المديرية باجراءات التنفيذ الجبري وفق القانون
المنفذالعدل
اوصاف المحرر:-
-قـرار محكمـة بـداءة الحلـة بالعـدد٢٨٢/ب/٢٠٢٤ بتاريخ٢٠٢٤/٢/١٨ بمبلغ (٢,٠٣١,٠٠٠)
//////////////
اعلان
الى الشريك / حامد كاظم دخيل
اقتضـى حضـورك الى صنـدوق الاسـكان العراقـي / فـرع الديوانيـة قـرب دائرة المـاء ومديريـة بلديـة الديوانية وذلك لتثبيت قرارك بالموافقة على قيام الشريك (حسين مزهر ناهي) بالبناء على حصته المشاعة في القطعة المرقمة ١٨٦٣/٢٢ رقم المقاطعة ١٨ صدر اليوسفيـة لغرض تسليفه قرض الاسكان ، واصـدار اجازة البناء ، وخلال مدة اقصاها خمسة عشر يوماً داخـل العراق وشهـر خارج العـراق من تاريخ نشـر الاعلان وبعكسه سوف يسقط حقك في الاعتراض مستقبلاً ..
//////////////////
اعلان
مديرية الاحوال المدنية والجوازات والاقامة في الديوانية
قـدم المواطـن (صـدام كاظـم محمد عبعـوب) طلبا يـروم فيه تبديل (اسم المجرد) وجعله (طارق) بدلا من (صدام) فمن لديه حـق الاعتراض مراجعة هذه المديريـة خلال خمسة عشر يوم وبعكسـه يتم النظر في الدعـوى وفق احكام المـادة (٢٢) من قانون البطاقة الوطنية رقم (٣) لسنة ٢٠١٦ المعدل .
اللواء الحقوقي/ نشأت ابراهيم الخفاجي
مدير عام الاحوال المدنية والجوازات والاقامة
//////////////////
اعلان
مديرية الاحوال المدنية والجوازات والاقامة في الديوانية
قـدم المواطـن (عقيل نعمة كاظم) طلبا يروم فيـه تبديل (لقبه) وجعلـه (الجليحـاوي) بدلا مـن (الجليماوي) فمـن لديه حق الاعتراض مراجعـة هـذه المديريـة خـلال خمسة عشـر يوم وبعكسـه يتم النظر في الدعـوى وفق احكام المـادة (٢٢) من قانون البطاقة الوطنية رقم (٣) لسنة ٢٠١٦ المعدل .
اللواء الحقوقي/ نشأت ابراهيم الخفاجي
مدير عام الاحوال المدنية والجوازات والاقامة
//////////////////
وزارة العدل
دائرة التنفيذ
مديرية تنفيذ الشامية
العدد/ ٢٠٢٤/٤٣
التاريخ/ ٢٠٢٤/٥/٨
اعلان
تبيـع مديريـة تنفيـذ الشامية المركبـة المرقمـة (٧٠٨٥٥/ ر/ بصرة خصوصي) نوع (سايبا صالون) طراز (٢٠١٤) اللون (ابيض) العائـدة للمديـن (حسن فاضل حسـن) المحجوزة لقـاء طلب الدائـن (جلال فليح حسـن) والبالـغ اربعة ملايين وتسعمائـة واربعة وستون الف دينـار فعلى الراغب بالشراء مراجعـة هذه المديريـة خلال مدة عشـرة ايام تبـدأ من اليوم التـالي للنشـر مستصحبـا معه التأمينـات القانونيـة البالغة عشـرة بالمئة من القيمة التقديريـة وشهادة الجنسية العراقية وان رسم التسجيـل والدلاليـة على المشتري علمـا ان القيمة التقديريـة للمركبة (مليونين وسبعمائـة وتسعون الف دينار عراقـي) المودعة في قضاء الشامية في معرض الاصدقاء على ان يتم النشر في صحيفتي واسعتي الانتشار ..
المنفذ العدل/ منتظر مهدي محمد
//////////////////
وزارة العدل
دائرة التنفيذ
مديرية تنفيذ الشامية
رقم الاضبارة/ ٢٠٢٣/٩٩٢
التاريخ/ ٢٠٢٤/٥/٧
اعلان
تبيـع مديرية تنفيذ الشاميـة العقار تسلسـل سهام المدين في العقـار ١٦٠/١٠٩ السراي الواقـع في الشامية العائد للمدين حسـين مجبـل امين المحجـوز لقاء طلـب الدائـن (فاتن مجبل امين/ محمـد ذنون مجبل امـين) البالـغ ٥،٦٦٨،٠٠٠ خمسة ملايين وستمائـة وثمانية وستون الف فعلى الراغب بالشراء مراجعـة هذه المديرية خـلال مدة ثلاثين يوما تبـدأ من اليوم التـالي للنشـر مستصحبا معـه التامينـات القانونيـة عشرة بالمائة من القيمة المقدرة وشهادة الجنسية العراقية وان رسم التسجيل والدلالية على المشتري .
المواصفات:-
١-موقعه ورقمه/ ١٠٩/ ١٦٠ السراي
٢-جنسه ونوعه/ ملك صرف
٣-حدوده واوصافه/ كما مؤشر في صورة القيد
٤-مساحته/ ٢٥ سهم من اصل الاعتبار الكلي ١٤٣ سهم
٥-الشاغل/ كما مذكور في صورة القيد
٦-القيمة المقدرة/ ٧٥،٠٠٠،٠٠٠ خمسة وسبعون مليون

المنفذ العدل/ منتظر مهدي محمد

جمهورية العراق
مجلس القضاء الأعلى
رئاسة محكمة استئناف بغداد / الكرخ
محكمة بداءة ذات السلاسل
العدد : ٥١٢ / ب / ٢٠٢٤
التاريخ: ٩ / ٥ / ٢٠٢٤
م / إعلان
إلى المدعي عليها : حكيمة علي حسن
أقامـت المدعيـة (ناهده إبراهيم علي) الدعـوى المرقمة أعلاه والتـي تطالبك فيها بتمليك العقار تسلسـل ٥ / ٣٨٥٢ / م٢٢ صابيـات رغم مطالبتهـا المستمرة إلا انك ممتنعـة عن ذلك لذا طلبت دعوتك للمرافعـة وإلزامك بما ذكر أعلاه وتحميلك كافة الرسوم والمصاريف واتعاب المحاماة والمجهولية محل إقامتك قرر تبليغك بصحيفتين محليتـين يوميتين واسعتي الانتشار بموعد المرافعة المصادف يوم ١٩ / ٥ / ٢٠٢٤ الساعة الثامنة صباحـا وفي حال عـدم حضـورك أو من ينوب عنـك قانونيا ستجري المرافعة بحقكم غيابياوعلنا وفق القانون

القاضي
مرتضى سليم خصاف
القاضي هند جعفر حسين
قاضي محكمة البداءة في ذات السلاسل
//////////////////////////////////
جمهورية العراق
مجلس القضاء الأعلى
رئاسة محكمة استئناف بغداد / الكرخ
محكمة بداءة ذات السلاسل
العدد : ٥١٢ / ب / ٢٠٢٤
التاريخ: ٩ / ٥ / ٢٠٢٤
م / إعلان
إلى المدعي عليه :جليل صبري جثير
أقامـت المدعيـة (ناهده إبراهيم علي) الدعـوى المرقمة أعلاه والتـي تطالبك فيها بتمليك العقار تسلسـل ٥ / ٣٨٥٢ / م٢٢ صابيـات رغم مطالبتهـا المستمرة إلا انك ممتنعـة عن ذلك لذا طلبت دعوتك للمرافعـة وإلزامك بما ذكر أعلاه وتحميلك كافة الرسوم والمصاريف واتعاب المحاماة والمجهولية محل إقامتك قرر تبليغك بصحيفتين محليتـين يوميتين واسعتي الانتشار بموعد المرافعة المصادف يوم ١٩ / ٥ / ٢٠٢٤ الساعة الثامنة صباحـا وفي حال عـدم حضـورك أو من ينوب عنـك قانونيا ستجري المرافعة بحقكم غيابيا وعلنا وفق القانون

القاضي
مرتضى سليم خصاف
القاضي هند جعفر حسين
قاضي محكمة البداءة في ذات السلاسل
//////////////////////////////////
جمهورية العراق
مجلس القضاء الأعلى
رئاسة محكمة استئناف بغداد / الكرخ
محكمة بداءة ذات السلاسل
العدد : ٥١٢ / ب / ٢٠٢٤
التاريخ: ٩ / ٥ / ٢٠٢٤
م / إعلان
إلى المدعي عليها : نور صبري جثير
أقامـت المدعيـة (ناهده إبراهيم علي) الدعـوى المرقمة أعلاه والتـي تطالبك فيها بتمليك العقار تسلسـل ٥ / ٣٨٥٢ / م٢٢ صابيـات رغم مطالبتهـا المستمرة إلا انك ممتنعـة عن ذلك لذا طلبت دعوتك للمرافعـة وإلزامك بما ذكر أعلاه وتحميلك كافة الرسوم والمصاريف واتعاب المحاماة والمجهولية محل إقامتك قرر تبليغك بصحيفتين محليتـين يوميتين واسعتي الانتشار بموعد المرافعة المصادف يوم ١٩ / ٥ / ٢٠٢٤ الساعة الثامنة صباحـا وفي حال عـدم حضـورك أو من ينوب عنـك قانونيا ستجري المرافعة بحقكم غيابيا وعلنا وفق القانون
القاضي
مرتضى سليم خصاف
القاضي هند جعفر حسين
قاضي محكمة البداءة في ذات السلاسل
//////////////////////////////////
مجلس القضاء الأعلى
رئاسة محكمة استئناف ديالى
محكمة الأحوال الشخصية في بني سعد
العدد : ٢٠٢ / ش / ٢٠٢٤
التاريخ : ٢٠٢٤/٥/٩
اعلان
الى المدعى عليها / سمر اسماعيل ستار
سبـق وأن أقـام المدعـي (محـارب شعـلان مزعـل) الدعـوة الشرعيـة المرقمـة (٢٠٢/شـ/٢٠٢٤) في هـذه المحكمـة والـذي يطلـب فيها أسقاط نفقـة ولدك المدعـو (ضياء) كونه قـد بلغ سن الرشد وقد تم تعيين موعد للمرافعة المصادف يوم ٢٠٢٤/٦/٥ ولمجهوليـة محـل إقامتـك حسب مـا ورد بكتاب مركـز شرطة (الـدورة) بالعـدد (٤٥٩٥) في ٢٠٢٤/٣/١٢ واشعار المختار بذلـك . عليه تقرر تبليغك بواسطة صحيفتين يوميتـين محليتـين . بموعـد المرافعـة أعـلاه وفي حالة عدم حضـورك أو إرسـال من ينـوب عنك قانونـاً الى هذه المحكمة . وبعكسـه سـوف تجري بحقـك المرافعـة غيابـاً و علناً وفق القانون والأصول .
القاضي
كاظم هادي الشمري
//////////////////
اعلان
الى الشريك/ لؤي حسن عبد الحسين
اقتضـى حضـورك إلى صنـدوق الإسكان الكائـن في النجف وذلـك لتثبيت إقـرارك بالموافقة على قيـام شريكك (كفاح نجم عبدالله) بالبنـاء علـى حصتـه المشاعـة في القطعـة المرقمـة (٣/١٧٩١٧) حي النصر حدود بلدية النجف ولغرض تسليفه قرض الإسكان وخلال مـدة أقصاها خمسة عشـر يوم داخل العراق وشهر خارج العراق مـن تاريخ نشر الإعلان وبعكسه سوف يسقط حقك في الاعتراض مستقبلا ..
//////////////////
فقدان
فقدت مني الهوية الصـادرة من (الشركة العامة لتجارة المواد الغذائيـة فـرع النجـف) باسم (محمـد عبد الصاحـب ناصر) رقـم الوكالـة (١٠١٦) فعلى من يعثر عليهـا تسليمها الى جهة الاصدار ..

مجلس القضاء الاعلى
رئاسة محكمة استئناف المثنى
محكمة الاحوال الشخصية في السماوة
العدد/ ١٣٥٨/ش/٢٠٢٤
التاريخ/ ٢٠٢٤/٥/٩
اعلان
الى / المدعى عليه حسين شاني عمران
اقامـت زوجتك المدعية (وفـاء محمد علي) امـام هذه المحكمة الدعـوى (١٣٥٨/ش/٢٠٢٤) والـذي تطلـب فيهـا الزامـك بالتفريـق منـك للهجـر ولمجهوليه محـل اقامتـك حسب كتاب مديريـة التبليغـات القضائيـة بالعـدد ٥٦٧ في ٢٠٢٤/٤/٧ وحسـب شـرح القائم بالتبليـغ ومرفقة اشعـار مختار منطقة الشرقـي في السمـاوة والذي شرح فيه مجهـول محل الاقامة . لذا قررت هـذه المحكمة تبليغك بواسطة صحيفتين محليتين يوميتـين بموعد المرافعة في الساعـة التاسعة من صباح يوم ٢٠٢٤/٥/١٩ وعنـد عدم حضـورك ستجـري المرافعة بحقك غيابا وعلنا وفقا للقانون ..
القاضي/ رزاق كريم ناصر
//////////////////////
اعلان
بنـاء علـى الطلب من قبـل السيـد (حسين عبد اللـه فزع حنك العواشـير) الـذي يطلب فيـه (تبديل اللقب) مـن (العواشير) الى (الركابـي) خلال مده اقصاهـا خمسة عشر يوما وبعكسه سـوف تنظر هـذه المديرية في الطلب وفق أحـكام المادة (٢٢) من قانون البطاقة الوطنية رقم ٣ لسنة ٢٠١٩ ..
اللواء/ نشأت ابراهيم الخفاجي
مدير الاحوال المدنية والجوازات والاقامة
//////////////////
مجلس القضاء الاعلى
رئاسة محكمة استئناف نينوى
دار القضاء في تلعفر
محكمة الاحوال الشخصية في تلعفر
العدد/ ٣٦٧/ش/٢٠٢٤
التاريخ/ ٢٠٢٤/٥/٢
اعلان/ تبليغ حضور
الى المدعى عليه/ سالم رضا حسن – يسكن العياضية / الحي العسكري سابقا ومجهول محل الاقامة حاليا
اقامـت مطلقتـك المدعيـة (بشـرى مصطفـى حسـن) الدعوى الشرعيـة المرقمـة اعلاه أمـام هذه المحكمة والتـي تطلب فيها الحكـم بتأييـد حضانتهـا لأطفالهـا كل . مـن (ضحـى تولـد ٢٠٠٣/٣/١ و سـوزان تولـد ٢٠٠٥/١٢/٦) والذيـن هم في حضانتهـا والمتولدين من فراشكم الزوجية ولثبوت مجهولية محـل اقامتك حسب اشعار مختار الحـي العسكري في ناحية العياضية المرفق بكتـاب مركز شرطة العياضية بالعدد ٢٢٠٨ في ٢٠٢٤/٥/١٨ تقـرر تبليغك عن طريـق النشر بصحيفتين يوميتين للحضور امام هذه المحكمة صباح يوم ٢٠٢٤/٥/٢٠ الساعـة التاسعة صباحا وفي حال عدم حضورك أو من ينوب عنك قانونا ستجري المرافعة بحقك غيابيا حسب الاصول.
القاضي/ ابراهيم محمود سعدو
//////////////////
ورقة تكليف بالحضور
الى المتهم الغائب/ فواز علي ارحيل بطحاوي الشمري
محل العمل/ الفوج الثالث ل ح/٤
العنـوان/ نينـوى – ربيعة قرية الابطخ (اسم المختار/ علي محمد امنيشد)
بمـا انك متهم وفـق احكام المادة (٥) من قانـون عقوبات قوى الامن الداخلـي رقم (١٤) لسنة ٢٠٠٨ المعـدل لغيابك عن مقر عملـك من تاريـخ ٢٠٢٤/٣/١٢ ولغايـة الان ولمجهولية محل اقامتـك اقتضـى تبليغك بواسطة هذا الاعـلان على ان تحضر امام محكمة قوى الامن الداخلي الرابعة للمنطقة الثالثة خلال مدة اقصاها ثلاثون يوم اعتبارا من تاريخ تعليق هذا الاعلان في محـل اقامتك وتجيب على التهمة الموجهة ضدك وعند عدم حضورك سوف تجري محاكمتك غيابيا استنادا لاحكام المواد (٦٥و٦٨و٦٩) مـن قانون اصول المحاكمـات الجزائية لقوى الامن الداخلي .
اللواء الحقوقي
رئيس محكمة قوى الامن الداخلي الرابعة/ للمنطقة الثالثة
//////////////////////
مجلس القضاء الاعلى
رئاسة محكمة استئناف نينوى
محكمة الاحوال الشخصية في القيارة
العدد/ ٥٤١/ش/٢٠٢٤
التاريخ/ ٢٠٢٤/٥/٩
تبليغ عن طريق الصحف المحلية
المدعية/ سهى عبدالله ابراهيم
المدعى عليه/ جهاد محمود ياسين
م/ تبليغ
اقامـت المدعيـة (سهى عبدالله ابراهيـم) الدعـوى الشرعية المرقمـة ٥٤١/ش/٢٠٢٤ والتي تطلـب تاييد حضانة الاطفال (ايـوب وحمزة وامنه) من المدعى عليه (جهاد محمود ياسين) ولثبـوت مجهوليـة محـل اقامتـك حسب كتـاب مركـز شرطة النمـرود بالعـدد / ١٤٤٤ في ٢٠٢٤/٥/٨ والـذي يتضمن ان المدعى عليه (جهـاد محمود ياسين) لا يسكن حاليا (القيارة – اركبـة جدعة) لأنـه ارتحل الى جهة مجهولـة كونه ينتمي الى عصابـات داعش الارهابية حسب اشعـار المختار (النمرود – قرية الجـرف) موعد المرافعـة ٢٠٢٤/٥/١٩ الساعة التاسعة صباحـا امام محكمة الاحوال الشخصية في القيارة وفي حال عـدم حضوركـم او عـدم ارسال وكيـل ينوب عنكـم ستجري المحكمة المرافعة بحقك غيابيا وفق الاصول ..
القاضي/ صاحب عيسى شامخ
//////////////////
مجلس القضاء الاعلى
رئاسة محكمة استئناف نينوى
محكمة الاحوال الشخصية في القيارة
العدد/ ٥١٢/ش/٢٠٢٤
التاريخ/ ٢٠٢٤/٥/٩
تبليغ عن طريق الصحف المحلية
المدعية/ دره سريح طيطان
المدعى عليه/ غالي فليح طيطان

م/ تبليغ

اقامت المدعية (دره سريح طيطـان) الدعوى الشرعية المرقمة ٥١٢/ش/٢٠٢٤ والتـي تطلب تفريق للضرر من المدعى عليه (غـالي فليـح طيطـان) ولانتمـاء المدعـى عليـه الى عصابات داعش الارهابيه ولثبوت مجهوليـة محل اقامتك حسب كتاب مركـز شرطة المفـرق بالعـدد / ١٠٠٨ في ٢٠٢٤/٥/٢ والذي يتضمـن ان المدعي عليـه (غالي فليح طيطـان) لا يسكن حاليا قرية (الركعـي) لأنه ارتحل الى جهة مجهولة كونه ينتمي الى عصابات داعش الارهابية حسب اشعار مختار قرية (الركعي) عليه قررت هذه المحكمة تبليغك بصحيفتين يوميتين لحضور موعـد المرافعـة يـوم ٢٠٢٤/٥/٢٠ الساعة العاشـرة صباحا امـام محكمة الاحـوال الشخصية في القيـارة وفي حالة عدم حضوركـم او عدم ارسال وكيـل ينوب عنكم ستجري المحكمة المرافعة بحقك غيابيا وفق الاصول ..

القاضي/ صاحب عيسى شامخ

إعلان مناقصة للمرة الاولى

جمهورية العراق
الشركة العامة لنقل الطاقة الكهربائية / المنطقة الشمالية

العدد: ٩١٧٩
التاريخ ٢٠٢٤/٥/٩

الى : الشركات والمكاتب التجارية العراقية المسجلة رسميا والشركات العربية والأجنبية المسجلة رسميا في بلدانها

م / المناقصة المرقمة (١٣٩ / ٢٠٢٤)

(تجهيز وتنفيذ وتشغيل منظومة حماية مجمع القوى ١٣٢ ك.ف في محطة كركوك ٤٠٠ ك.ف)

التخصيص متوفر ضمن الموازنة التشغيلية لعام ٢٠٢٤ على حساب الات ومعدات تبويب (١١٣٥) .

يسر شركتنا (الشركة العامة لنقل الطاقة الكهربائية / المنطقة الشمالية) بدعوتكم لتقديم عطاء تجهيز وتنفيذ وتشغيل منظومة حماية مجمع القوى ١٣٢ ك.ف في محطة كركوك ٤٠٠ ك.ف .
وبكلفة تخمينية تبلغ (٥٥٤,٠٠٠,٠٠٠) خمسمائة واربعة وخمسون مليون دينار عراقي .

مع ملاحظة ما يأتي:
في حالة وجود اي استفسار مراسلتنا على الايميل الخاص بالقسم التجاري المذكور ادناه

nor.tran.trad@moelc.com
tradnorth.transmission@yahoo.com

١- كل العطاءات يجب أن تتضمن ضمان للعطاء [خطاب ضمان مصرفي او صك مصدق لأمر شركتنا وبنفس عملة العطاء وبمبلغ (١٦,٦٢٠,٠٠٠) ستة عشر مليون وستمائة وعشرون الف دينار عراقي لاغيرها كتأمينات أولية وهو بنسبة ٣% من الكلفة التخمينية للمناقصة وان يكون نافذ لمدة لا تقل عن (٢٨) يوم من تاريخ انتهاء ثانية العطاء البالغة (١٢٠) يوماً من تاريخ غلق المناقصة على أن تكون مغطاة ومزيدة بتمديد مبلغها عند أول مطالبة لأمر الشركة وصادر من أحد المصارف العراقية المعتمدة رسميا من قبل البنك المركزي العراقي ولم ترد عليه ملاحظات مالية ولا يكون مشروط ومثبت فيه رقم المناقصة وعنوانها وأن يكون مسجلا على المنصة الالكترونية لدى البنك المركزي وفي حالة عدم تقديم التأمينات يتم استبعاد العطاء.
٢- بإمكان مقدمي العطاء المهتمين شراء وثائق العطاء بعد تقديم طلب تحريري إلى العنوان التالي[الموصل / حي عدن / الشارع المؤدي إلى منطقة كوكجلي / مقابل مركز شرطة الكرامة (وبعد دفع قيمة البيع للوثائق البالغة (١٥٠,٠٠٠) فقط مئة وخمسون الف دينار عراقي وان اسلوب الدفع لشراء وثائق المناقصة سيكون من خلال دفع نقدي .
٣- يتم تسليم العطاءات مختومة وموقعة من قبل مدير الشركة إلى العنوان المذكور أدناه قبل موعد غلق المناقصة الذي سيكون في الساعة الثانية عشر ظهراً من يوم (الخميس) الموافق ٢٠٢٤/٥/٣٠ وفي حالة مصادفة يوم الغلق عطلة يكون الغلق في اليوم الذي يليه مباشرة وبنفس الوقت المحدد) لايسمح بتقديم العطاء الكترونيا والعطاءات المتأخرة سوف ترفض.
سوتم فتح العطاءات بحضور مقدمي العطاءات أو ممثليهم الراغبين بالحضور في العنوان المذكور أدناه وبعد انتهاء وقت غلق المناقصة مباشرة أي في نفس يوم الغلق.

العنوان :
الشركة العامة لنقل الطاقة الكهربائية / المنطقة الشمالية
موصل / حي عدن / الطريق المؤدي الى منطقة كوكجلي

٤- متطلبات التأهيل المطلوبة : (بموجب متطلبات القسم الثالث من هذه الوثيقة (معايير التقييم والتأهيل بالاضافة الى الشروط القانونية والمالية والتجارية والفنية المشار اليها في أقسام هذه الوثيقة).
٥- الاسعار تكون على أساس DDP واصلة الى مخازن شركتنا فرع شبكة كهرباء كركوك في محافظة كركوك .
٦- شروط الدفع :. دفع نقدي و حسب ما مثبت في القسم الثامن (الشروط الخاصة) في هذه الوثيقة ويتحمل المجهز تجهيز المواد المطلوب تجهيزها وحسب المواصفات الفنية المرفقة مع جدول الكميات .
٧- الفترة الكلية المطلوبة للتجهيز والتنفيذ والتشغيل (١٨٠) يوم .
٨- تقديم فترة ضمان لمدة (سنة واحدة) من تاريخ تشغيل المنظومة بصورة سلمية وبدون اي اشارات تحذيرية او خطاء .
٩- تكون فترة ثانية العطاء المقدم (١٢٠) يوم من تاريخ غلق المناقصة.
١٠- تحديد منشأ جميع المواد المجهزة بشكل واضح (اسم الدولة + اسم الشركة) وعلى ان يكون منشأ المواد المجهزة من منشأ (اوربي غربي) وعدم المطالبه لاحقاً بتغيير المنشأ.
١١- تقديم كتاب عدم ممانعة من الاشتراك بالمناقصة صادر من الهيئة العامة للضرائب يحمل رمز التحقق (QR) .
١٢- تقديم هوية غرفة تجارة سارية المفعول.
١٣- تقديم هوية تصنيف مقاولين سارية المفعول .
١٤- تقديم شهادة تأسيس الشركة وكما مبين في أدناه :
١- فيما يخص الشركات العراقية فيتم تزويدنا بنسخة ملونة واضحة من الوثائق القانونية للشركة وأخر تعديل صادر من وزارة التجارة الاتحادية - دائرة تسجيل الشركات بتغيير الاسم على أن تكون هذه الوثائق مصادق عليها أصوليا وبتاريخ محدث
٢- فيما يخص الشركات العراقية المسجلة في إقليم كردستان فيتم تزويدنا بكل ماورد في الفقرة (١) أعلاه وكذلك تزويدنا بكتاب اعتماد أولويات الشركة الصادر عن دائرة تسجيل الشركات .
٣- فيما يخص الشركات الغير عراقية فيتطلب تقديم المستمسكات التالية :
أ- نسخة ملونة واضحة من شهادة تأسيس الشركة مصادق عليها أصوليا من ملحقياتنا التجارية في بلد التأسيس مع نسخة مترجمة باللغة العربية لشهادة التأسيس من مكتب أو جهة معتمدة ومتخصصة.
ب- نسخة ملونة واضحة من قرار تسجيل فرع أو مكتب تمثيل الشركة في العراق صادر عن دائرة تسجيل الشركات مصادق أصوليا وبتاريخ محدث.
١٥- يتم فحص المواد المجهزة من قبل شركة فاحصة معروفة دوليا ومعتمدة لدى وزارة الكهرباء كطرف ثالث وعلى نفقة المجهز وتقديم شهادة الفحص الى شركتنا .
١٦- على الشركة المشاركة تقديم ماهو مطلوب في القسم الثالث من الوثيقة القياسية بالاضافة الى ملئ القسم الرابع مع الاستمارات الخاصة به ثم ختمه وتوقيعه .
١٧- تتحمل الشركة المشاركة كافة الرسوم المفروضة بموجب القانون مثل (رسم الطابع، الرسم الهندسي ..... الخ) والمتعلقة بهذه المناقصة.
١٨- تقديم وصل شراء وثائق المناقصة نسخة الأصلية.
١٩- لايسمح للشركات التي لديها ثلاثة عقود موقعة مع شركتنا قيمة كل عقد منها (٥) مليار دينار فما دون ولاتزال قيد التنفيذ المشاركة بهذه المناقصة استنادا الى كتاب وزارة التخطيط المرقم (٢٥٥٢٤) في ٢٠٢٢/٩/٢٧ .
٢٠- في حالة عدم التزام مقدم العطاء بما تتطلبه الوثيقة القياسية بكافة اقسامها فسوف يتم استبعاد عطائه .
٢١- شركتنا غير ملزمة بقبول أوطأ العطاءات ويتحمل من ترسو عليه المناقصة أجور نشر الاعلان.
٢٢- يجب على الشركات المشاركة ملئ استمارات الجودة الشاملة المرفقه طيا. (١٤- ١٦ - ١٦٧).

المهندس
خالد غزاي عطية
المدير العام
رئيس مجلس الادارة

Tender Advertiament (First time)
Republic of Iraq
General Company of Electricity Transmission \ North Region

No.: 9179
Date: 9 of May,2024

To: Officially registered Iraqi companies and commercial offices, and Arab and foreign companies officially registered in their countries

Sub./ Tender No.(139 / 2024)

(Supplying Implementation and Operation of Busbar Protection system at 132kV side of Kirkuk 400kV SS at Kirkuk Governorate)

The allocation is available within the operational budget for the year 2024 on account of machinery and equipment, tab (1135)
General Company Of Electrical Power Transmission / North Region is pleased to invite you to submit your offer to (Supplying Implementation and Operation of Busbar Protection system at 132kV side of Kirkuk 400kV SS at Kirkuk Governorate) .
The estimated cost for the required materials is (554,000,000) five hundred and fifty-four million ID.

Kindly note the following:
Please don't hesitate to contact us for any information on our E-mails
nor.tran.trad@moelc.com
tradnorth.transmission@yahoo.com

1- All bids should include bid guarantee with (16,620,000) sixteen million six hundred and twenty thousand ID) (as 3% from the estimated coast of the tender) valid not less than (28) days from the validity date of tender which is (120) day from the date of closing date and should be issued from Iraqi banks.And not to be conditional and to be registered on electronic platform of Iraqi centeral banck If the insurance is not provided, the bid will be rejected .
2- Interested bidders can purchase the bid documents after submitting a written request to the following address [Mosul / Aden neighborhood / the street leading to the Gogjali area / opposite Al Karama police station]and after paying the selling value of the documents amounting to (150,000) only one hundred and fifty thousand ID, the method of payment for purchasing the tender documents will be through cash payment.
3- The submitted offer will be stamped and signed by the company at the below address before the closing date at 12:00 pm on Thursday 30 of May,2024 (if the closing date be a holiday, the closing date will be in the next day at the same time). Offer send via e-mail is non-allowable.The late bids will be rejected The bids will be opened in the presence of the bidders or their representatives who would like to attend in the above address directly after the time of closing date .

Address :
General Company Of Electrical Power Transmission / North Region
Address: Mosul/Aden quarter./Srteet Of Kukgly

4- The requisted qualification requirements: (According to the requirments mentioned in the Section Three as well as to legal, financial and 5 ommercial conditions mentioned in the sections of this standred documents and technical conditions attached herewith).
5- Prices are based on DDP and are delivered to our company's stores, the Kirkuk Electricity Network branch in Kirkuk Governorate.
6- Payment terms: Cash payment and according to what is established in Section Eight (Special Conditions) in this document, and the supplier is responsible for preparing t he materials to be processed and according to the technical specifications attached with the table of quantities.
7- The total period required for preparation, implementation and operation is (180) days .
8- Providing a warranty period of (one year) from the date of operating the system safely and without any warning signs or errors.
9- Offer validity should be (120) days from the closing date of the tender.
10- Clearly specify the origin of all prepared materials (name of country + name of company) The prepared materials must be of (Western European) not demand a change of origin later .
11- Submit a letter of no objection to participating in the tender issued by the General Authority for Taxes bearing a verification code (QR).
12- Submitting an ID chamber of trade in use.
13- Submitting a valid contractors' classification identity.
14- Certificate of registration and foundation of the company should be submitted as follows :.
1- Iraqi companies should submit a clear copy of the company' documents and last amendment issued by the Federal Ministery of Trade – Registeration Dpt.by changing the name.
2- Iraqi companies registered in Kurdistan should submit all requirements above as well as a letter of credit for the company' priorities issued by the Company Registeration Department .
3- Non Iragi companies should submit the following documents:.
a-A clear copy of the company' s incorporation certificate dully attested by our commercial attachés in the country of incorporation with a translated copy in Arabic approved from an accredited or specialized office.
b- A clear copy of the decision to registered branch or representative office of the Companies Registration Department duly certified and with up date .
15- Inspection to be performed by a recognized international certified inspection company. And a report of testing with an inspection certificate to be submitted to our company.
16- The participating company must provide what is required in the third section of the standard document in addition to filling out the fourth section with its forms and stamping and signing it .
17- The participating company shall bear all fees imposed by law like (stamp fee, engineering fee ..... etc) which are related to this tender.
18- Submitting the original copy of purchasing bid document receipt.
19- Companies that have three contracts signed with our company are not allowed to participate in this tender in case of the value of each contract is (5) billion dinars or less according to the Ministry of Planning issue No. 25524 dated 27/9/2023
20- The bidder should be committed with the bid standred documents of this tender, otherwise the offer will be neglected.
21- Our company is not bound to accept the lower bid prices and the bidder must pay all the advertising fees after awarding.
22- Partecipating Companies must fill out the total quality forms attached hereto hereto , numbered (167-14-16).

Eng.
Khaled G. Atiyah
General Manager
Chairman of the Board

مجلس القضاء الاعلى
رئاسة محكمة استئناف نينوى
دار القضاء في القيارة
محكمة الاحوال الشخصية في القيارة
العدد/ ٤٤٠/ش/٢٠٢٤
التاريخ/ ٢٠٢٤/٥/٨
تبليغ عن طريق الصحف المحلية
المدعية / عمشة خلف عبد
المدعى عليه الثاني / وسام اسعد خليل
اصدرت هذه المحكمة قرارها المرقم ٤٤٠/ش/٢٠٢٤ بتاريخ ٢٠٢٤/٤/٢٩ والقاضي بتاييد حضانة المدعية (عمشة خلف عبد) لاحفادها القاصرين كل من (فاطمة تولد ٢٠١٥/٢/١ وشيماء تولد ٢٠١٦/٦/٢٣) وتمديد حضانة المدعية (عمشة خلف عبد) لحفيدها (ميثاق تولد ٢٠١٣/٤/٤) من المدعى عليه الثاني (وسام اسعد خليل) ولمجهولية محل اقامتك وكونك احد عناصر داعش الارهابي حسب كتاب مركز شرطة تل الشعير بالعدد / ١٧٤٧ في ٢٠٢٤/٥/٦ واشعار مختار قرية (المكوك) عليه اقتضى تبليغك بواسطة الصحف المحلية وبصحيفتين يوميتين محليتين عملا بأحكام المادة ٢١ مرافعات مدنية ولك حق الاعتراض والتمييز وفق الاصول ..
القاضي/ صاحب عيسى شامخ
//////////////////////
مجلس القضاء الاعلى
رئاسة محكمة استئناف نينوى
محكمة الاحوال الشخصية في القيارة
العدد/ ٥١١/ش/٢٠٢٤
التاريخ/ ٢٠٢٤/٥/٩
تبليغ عن طريق الصحف المحلية
المدعية/ دره سريح طيطان
المدعى عليه/ غالي فليح طيطان
م/ تبليغ
اقامت المدعية (دره سريح طيطان) الدعوى الشرعية المرقمة ٥١١/ش/٢٠٢٤ والتي تطلب اثبات نسب الطفلة (مريم تولد ٢٠١٥/٩/١) مجهولية محل اقامتك حسب كتاب مركز شرطة المفرق بالعدد / ١٠٠٧ في ٢٠٢٤/٥/٢ والذي يتضمن ان المدعى عليه (غالي فليح طيطان) لا يسكن حاليا قرية (الركعي) لأنه ارتحل الى جهة مجهولة كونه ينتمي الى عصابات داعش الارهابية حسب اشعار مختار قرية (الركعي) عليه قررت هذه المحكمة تبليغك بصحيفتين يوميتين لحضور موعد المرافعة يوم ٢٠٢٤/٥/٢٠ الساعة العاشرة صباحا امام محكمة الاحوال الشخصية في القيارة وفي حالة عدم حضوركم او عدم ارسال وكيل ينوب عنكم ستجري المحكمةالمرافعةبحقكغيابياوفقالاصول..
القاضي/ صاحب عيسى شامخ
//////////////////////
مجلس القضاء الاعلى
رئاسة محكمة استئناف نينوى
محكمة الاحوال الشخصية في القيارة
العدد/ ٥٢٨/ش/٢٠٢٤
التاريخ/ ٢٠٢٤/٥/٩
تبليغ عن طريق الصحف المحلية
المدعية/ بيداء علي عبد
المدعى عليه/ حسين رمضان حماد
م/ تبليغ
اقامت المدعية (بيداء علي عبد) الدعوى الشرعية المرقمة ٥٢٨/ش/٢٠٢٤ والتي تطلب تاييد مستند عقد زواج للمدعى عليه (حسين رمضان حماد) على مهر معجلة مليونان وخمسمائة الف دينار مقبوض ومؤجله مليونان وخمسمائة الف دينار في ٢٠١٤/٣/٢٥ ومجهولية محل اقامتك حسب كتاب مركز شرطة تل الشعير بالعدد / ١٧٤٦ في ٢٠٢٤/٥/٦ والذي يتضمن ان المدعى عليه (حسين رمضان حماد) لا يسكن حاليا قرية (المكوك) لأنه ارتحل الى جهة مجهولة كونه ينتمي الى عصابات داعش الارهابية حسب اشعار مختار قرية (المكوك) عليه قررت هذه المحكمة تبليغك بصحيفتين يوميتين لحضور موعد المرافعة يوم ٢٠٢٤/٥/٢٠ الساعة العاشرة صباحا امام محكمة الاحوال الشخصية في القيارة وفي حالة عدم حضوركم او عدم ارسال وكيل ينوب عنكم ستجري المحكمة المرافعة بحقك غيابيا وفق الاصول ..
القاضي/ صاحب عيسى شامخ
//////////////////////
مجلس القضاء الاعلى
رئاسة محكمة استئناف نينوى
محكمة الاحوال الشخصية في القيارة
العدد/ ٥٢٩/ش/٢٠٢٤
التاريخ/ ٢٠٢٤/٥/٩
تبليغ عن طريق الصحف المحلية
المدعية/ زهراء محمود خميس
المدعىعليه/وليدعبدالقادراحمد
م/ تبليغ
اقامت المدعية (زهراء محمود خميس) الدعوى الشرعية المرقمة ٥٢٩/ش/٢٠٢٤ والتي تطلب تفريق للضرر من المدعى عليه (وليد عبد القادر احمد) ولانتماء المدعى عليه الى عصابات داعش الارهابيه ولثبوت مجهولية محل اقامتك حسب كتاب مركز شرطة القيارة بالعدد / في ٢٠٢٤/٥/٥ والذي يتضمن ان المدعى عليه (وليد عبد القادر احمد) لا يسكن حاليا القيارة قرية (السوسة) لأنه ارتحل الى جهة مجهولة كونه ينتمي الى عصابات داعش الارهابية حسب اشعار مختار قرية (السوسة) عليه قررت هذه المحكمة تبليغك بصحيفتين يوميتين لحضور موعد المرافعة يوم ٢٠٢٤/٥/١٩ الساعة العاشرة صباحا امام محكمة الاحوال الشخصية في القيارة وفي حالة عدم حضوركم او عدم ارسال وكيل ينوب عنكم ستجري المحكمة المرافعة بحقك غيابيا وفق الاصول ..
القاضي/ صاحب عيسى شامخ
//////////////////////
مجلس القضاء الاعلى
رئاسة محكمة استئناف نينوى
دار القضاء في الشورة
محكمة الاحوال الشخصية في الشورة
العدد/ ١٧٣/ش/٢٠٢٤
التاريخ/ ٢٠٢٤/٥/٩
تبليغ عن طريق الصحف المحلية
المدعية / صابرين سعد يعقوب
المدعى عليه / خالد محمد حسين
اصدرت هذه المحكمة قرارها المرقم ١٧٣/ش/٢٠٢٤ بتاريخ ٢٠٢٤/٤/٣٠ والقاضي بتاييد حضانة المدعية (صابرين سعد يعقوب) لابنائها القاصرين(عبد العزيز ومحمد واحمد ومعاذ) ابناء المدعى عليه (خالد محمد حسين) ولمجهولية محل اقامتك وكونك احد عناصر داعش الارهابي حسب ماجاء بشرح المبلغ القضائي المؤرخ في ٢٠٢٤/٥/٩ الوارد على ورقة التبليغ المعادة الى هذه المحكمة واشعار مختار (ناحية الشورة / حي السلام) عليه اقتضى تبليغك بواسطة الصحف المحلية وبصحيفتين يوميتين محليتين عملا بأحكام المادة ٢١ مرافعات مدنية ولك حق الاعتراض والتمييز وفق الاصول..
القاضي/ زيد حازم عثمان

ورد في جريدتي العراق بالعدد ٢١٣٩ و الشرق بالعدد ٤٢٦٢ بتاريخ ٢٠٢٤/٥/٩ بإعلان مديرية تنفيذ البصرة المرقم : ٢٠٢٣/٢٦٠١ بالفقرة (٥) مساحته (فراغ) خطأ والصحيح (١٣٦,١٧م) وكذلك في الفقرة (٨) القيمة المقدرة كتابة(مئتان وخمسون مليون دينار عراقي) خطأ والصحيح (مئتان وخمسة وعشرون مليون دينار عراقي) ... لــذا وجب التنويــــه ...

مجلس القضاء الاعلى
رئاسة محكمة استئناف نينوى
محكمة الاحوال الشخصية في الموصل
رقم الدعوى ٧٣٦٨/ ش/ ٢٠٢٤
اعلان تبليغ بالحضور
الى المدعى عليه (سالم علي حسن) عنوانه السابق نينوى / الموصل / الهرمات الخامسه ومجهول محل الاقامة حاليا.
اقامت المدعية/ (شيماء حميد حسن) الدعوى المرقمة اعلاه لدى هذه المحكمة طالبتاً الحكم ٠ تأييد حضانه الاطفال المولودين لي من فراش الزوجيه كل من (تبارك تولد ٢٠٠٧ و مودة تولد ٢٠١٤) ولثبوت مجهولية محل اقامتك حسب اشعار القائم بالتبليغ ومختار المنطقه تقرر تبليغك بصحيفتين يوميتين محليتين للحضور امام هذه المحكمة صباح يوم (٢٠٢٤/٥/١٦) الساعة التاسعة صباحا وبعكسه ستجري المرافعة بحقك غيابيا وحسب الاصول.
القاضي
صلاح الدين ابراهيم علي علي
/////////////////
مجلس القضاء الاعلى
رئاسة محكمة استئناف نينوى
محكمة الاحوال الشخصية في الموصل
رقم الدعوى ٦٨٨٧/ ش/ ٢٠٢٤
اعلان تبليغ بالحضور
الى المدعى عليه(جاسم محمد محمود) عنوانه السابق نينوى/ الموصل/ قرية السحاجي ومجهول محل الاقامة حاليا.
اقامت المدعية/ (منيفة اسماعيل محمود) الدعوى المرقمة اعلاه لدى هذه المحكمة طالبتا الحكم التفريق للضرر بيننا لانتماء المدعى عليه الى عصابات داعش الارهابية وهروبه الى جانب العدو استنادا إلى احكام قرار مجلس قيادة الثورة المنحل المرقم ١٥٢٩ في ١٩٨٥. ولثبوت مجهولية محل اقامتك حسب اشعار القائم بالتبليغ محمد امير عبدالله ومختار المنطقه تقرر تبليغك بصحيفتين يوميتين محليتين للحضور امام هذه المحكمة صباح يوم (٢٠٢٤/٥/٢١) الساعة التاسعة صباحا وبعكسه ستجري المرافعة بحقك غيابيا وحسب الاصول.
القاضي
حسام الدين احمد علي
//////////////////////////
مجلس القضاء الاعلى
رئاسة محكمة استئناف نينوى
محكمة الاحوال الشخصية في الموصل
العدد / ٢٢٨١ /ش/٢٠٢٤
اعلان تبليغ قرار حكم غيابي
المدعية/(دعاء سعود محمد)
الى المدعى عليه/(معاذ خالد اخليف) عنوان السكن السابق موصل حي القدس مجهول محل الاقامة حاليا ٠
اصدرت محكمة الاحوال الشخصية في الموصل قرارها الغيابي في الدعوى المرقمة اعلاه بتاريخ ٢٠٢٤/٢/١٢ وبالطلب حكمت المحكمة اولا. تصديق زواج المدعية (دعاء سعود محمد)من المدعى عليه (معاذ خالد اخليف)المبرم خارج المحكمة بتاريخ ٢٠١٥/١٢/١٧ على مهر معجله مليون وخمسمائة الف دينار مقبوض ومؤجله مليون وخمسمائة الف دينار يستحق عند اقرب الاجلين . ثانيا. ثبوت نسب الطفل سعد تولد ٢٠١٦/١٢/٢٢ ذكر مسلم محل ولادته الموصل حي القدس الى والديه كل من دعاء سعود محمد و معاذ خالد اخليف.ثالثا . تصديق الطلاق الخارجي الواقع خارج المحكمة بتاريخ ٢٠١٧/٢/١ الذي اوقعه المدعى عليه معاذ خالد اخليف على زوجته المدعيه دعاء سعود محمد واعتباره طلاقا رجعيا واقعا للمرة الاولى بعد الدخول انقلب الى طلاق بائن بينونه صغرى لانتهاء فترة العده بدون رجعه بحيث لا يحل لهما استئناف الحياة الزوجية الا بعقد ومهر جديدين ولاعدة على المدعية لا نتهائها وليس لها الزواج من رجل اخر الا بعد اكتساب االقرار الدرجة القطعية . ولثبوت مجهولية محل اقامتك حسب اشعار القائم بالتبليغ ومختار المنطقه تقرر تبليغك بصحيفتين يوميتين محليتين بالقرار المذكور أعلاه ولك حق الطعن ضمن المدة القانونية وحسب الاصول
القاضي
عدنان محمد علي الجلبي
//////////////
اعلان/صندوق الاسكان
إلى الشركاء/صفاء مانع جاسم وغنيه عبدالله حسون
اقتضى حضوركم إلى دائرة الصندوق الاسكان العراقي في النهضة بناء على طلب شريككم مهند طالب حسن في العقار المرقم ١١/٢٦١٩مقاطعة ٩كويرش لغرض تسليفه قرض الاسكان خلال مدة خمسة عشر يوما داخل العراق وشهر خارج العراق وبعكسه سوف يسقط حقكم في الاعتراض مستقبلا
////////////
اعلان/إجازة بناء
إلى الشركاء/صفاء مانع جاسم وغنية عبدالله حسون
اقتضى حضوركم إلى مديرية بلدية الرشيد لغرض اكمال معاملة إجازة بناء بناء على طلب شريككم مهند طالب حسن في العقار المرقم /٢٦١٩ /١١مقاطعة ٩كويرش خلال مدة خمسة عشر يوما داخل العراق وشهر خارج العراق وبعكسه سوف يسقط حقكم في الاعتراض مستقبلا
////////////////
اعلان
قدم المدعي (خالص جاسم ناصر) طلبا يروم فيه تبديل لقبه من (جنابي) الى (الغريري) ممن لديه اعتراض على الدعوى مراجعة هذه المديرية خلال مدة اقصاها (١٥ يوم/ خمسة عشر يوما) وبعكسه سوف ينظر بالدعوى وفق احكام المادة (٢٢)من قانون البطاقة الوطنية رقم (٣)لسنة ٢٠١٦
اللواء الحقوقي / نشات ابراهيم الخفاجي
المدير العام
///////////////
محكمة الاحوال الشخصية في المحمودية
العدد:١٤٠٧/ش/٢٠٢٤
اعلان
الى المدعى عليه / زياد سعد راضي
سبق وان اقامت المدعية زهرة حردان عراك الدعوى المرقمة ١٤٠٧/ش/٢٠٢٤ موضوعها تأييد حضانه الاطفال كل من (طارق و مهند و اسامه اولاد زياد سعد راضي) ولمجهوليه محل اقامتك حسب اشعار مختار ناحية الرشيد صخريجه الغربيه الأولى / في قضاء المحمودية عليه قررت هذه المحكمة تبليغك بواسطه صحيفتين يوميتين بالحضور امام هذه المحكمه في موعد المرافعه الموافق يوم ٢٠٢٤/٥/١٩ الساعة الثامنة صباحا وعند عدم حضورك او من ينوب عنك ستجري المرافعه بحقك وفق الاصول
القاضي/ ميلاد عبد علوان
///////////////
محكمة بداءة الإسكندرية
العدد:٥١٤/ب/٢٠٢٤
إعلان

إلى / المدعى عليه (محمد رياض جهاد)
قد أقام المدعي (عبد الحسين سعد خلف) الدعوى البدائية المرقمة ٥١٤/ب/٢٠٢٤ والتي يطلب فيها الحكم (بتأديتك له مبلغ مليون واربعمائة وتسعة وخمسون الف دينار) والتي يصادف موعد المرافعة فيها يوم ٢٠٢٤/٥/٢٢ الساعة الثامنة والنصف. ولمجهولية محل أقامتك حسب شرح القائم بالتبليغ ومختار المنطقة عليه أقتضى تبليغك بصحيفتين محليتين وفي حالة عدم حضورك أو أرسال من ينوب عنك قانوناً سوف تجري المرافعة بحقك غيابا وعلناً وفق الأصول

القاضي/ موسى عمران كاظم

مديرية تنفيذ السدة
العدد :٢٠٧/ت/٢٠١٨
اعلان
تبيع مديرية تنفيذ السدة بإضبارتها التنفيذية المرقمة أعلاه سهام المدين (حازم ستار حسن) من العقار المرقم (١/٦١م١٠علكاية) لقاء طلب الدائن مديرية بلدية السدة / إضافة الى وظيفته لقاء دين الاضبارة البالغ (٥٠,٦٣١,٠٠٠) خمسون مليون وستمائة وواحد وثلاثون الف دينار فعلى الراغب بالشراء مراجعة هذه المديرية خلال مدة (١٥) يوم تبدا من اليوم التالي للنشر مستصحباً معه التأمينات القانونية البالغة (١٠٪) من القيمة المقدرة عند وضع اليد ويكون تسديد التأمينات بموجب صك مصدق من قبل مصرف الرافدين / فرع السدة حصراً وتكون المزايدة في بناية مديرية تنفيذ السدة في تمام الساعة الثانية عشر ضهراً يوم الخامس عشر للنشر وعلى المشتري جلب هوية الأحوال المدنية وشهادة الجنسية العراقية وان رسم التسجيل والدلالية على المشتري
المنفذ العدل / خليل كريم منصور
المواصفات :-
رقم العقار : ١/٦١م١٠علكاية
موقع العقار : السدة
جنس العقار : ارض زراعية ملك صرف
المساحة : ٤٩ متر ونصف مساحة السهام المحجوزة
الوارد السنوي : لا يوجد
القيمة التقديرية : (٢٠,٠٠٠,٠٠٠) مليون دينار
//////////////////
محكمة بداءة الدورة
العدد:١٩٤٩/ب/٢٠٢٤
اعلان
الى المدعى عليه / شركة دار الدرويش للمقاولات العامة المحدودة) اقام المدعي (وزير التربية اضافة لوظيفته) الدعوى المرقمة اعلاه لدى هذه المحكمة يطالب فيها الحكم بالتعويض ولمجهولة محل اقامتك حسب شرح القائم بالتبليغ وتأييد مديرية الناحية المختصة وانتقالكم الى جهة مجهولة قرر تبليغكم بصحيفتين محليتين يوميتين بموعد المرافعة يوم ٢٠٢٤/٦/٤ الساعة التاسعة صباحا وفي حال عدم حضورك او من ينوب عنكم قانونا ستجري المرافعة بحقكم غيابا وعلنا وفق القانون
القاضي
////////////////
((اعلان))
بناء على الدعوى المقامة من قبل المدعي (علي مهدي جبر) الذي يطلب تبديل لقبه من (العزاوي) الى (الزرفي) ممن لديه اعتراض مراجعة هذه المديرية خلال مدة اقصاها خمسة عشر يوما وبعكسه سوف تنظر هذه المديرية في الدعوى وفق احكام المادة (٢٢) من البطاقة الوطنية المرقم (٣) لسنة ٢٠١٦ .
اللواء الحقوقي
نشات ابراهيم الخفاجي
المدير العام
/////////////////////////////
رئاسة محكمة استئناف ديالى الاتحادية
محكمة البداءة في المنصورية
العدد ٢٢٦/ب/٢٠٢٤
التاريخ: ٢٠٢٤ /٥/٩
الى المدعى عليه (انوار نصر مهاوش)
م/تبليغ
بالنظر لأقامة الدعوى البدائية المرقمة ٢٢٦/ ب / ٢٠٢٤ ضدك من قبل المدعي / (محمد سكران حبيب) ولمجهولية محل اقامتك حسب اشعار المختار عليه تقرر تبليغك بصحيفتين محليتين للحضور امام هذه المحكمة في موعد المرافعة الموافق ٢٠٢٤ /٥/٢٩ الساعة التاسعة صباحا و في حالة عدم حضورك ستجري المرافعة بحقك غيابيا وعلنا وفقا للقانون
القاضي
ثامر حسين وهاب
//////////////////
فقدان
فقد وصل رقم الوصل ١٨٠٣٩٨١ تاريخ ٢٠٢٠ /٢/١٢ صادر من بلديه اليوسفية باسم / هيثم ياسين هاشم فعلى من يعثر عليها تسليمها لجهة الاصدار
////////////////
إعلان
الئ الشريك ضحيه حميد جاسم يرجه حضورك الئ بلديه المحموديه لغرض اجازه البناء للعقار المرقم /٧٨ /١٦مقاطعه ٣٦/ابو شمع
////////////
اعلان
الئ الشريك .عبدالباقي عبد علي عيسئ اقتضى حضورك الى صندوق الاسكان العراقي الكائن قرب مجمع النهض وذلك لتثبيت قرارك قيام الشريك.بشرئ علي رزوقي بالبناء على حصته المساعده في القطعه المرقم /٦٢ /١ مقاطعه ٣٦/ابو شمع لغرض تسليفه قرض الاسكان وخلال مده اقصاها خمسه عشر يوم داخل العراق وشهر خارج العراق من تاريخ نشر الاعلان وبعكسه سوف يسقط حقك في الاعتراض مستقبلا
////////////////
اعلان
الى الشريك اسماء خزعل محمود
اقتضى الحضور الى صندوق الاسكان العراقي فرع الانبار وذالك لاقرار بالموافقه على قيام الشريك ايثار احمد عايد لسحب قرض من الصندوق اعلاءوعلى القطعه المرقمه ٩/٨٤٠٩ /١ج خ وخلال مده اقصاها خمسه عشر يوماداخل العراق وشهر خارج العراق وبعكسه يسقط حقه بالاعتراض مستقبلا
//////////////////
اعلان
الى الشريك/ صباح لفته صاحب
اقتضى حضورك الى(مديرية بلدية الديوانية / القطاع الثالث) وذلك لاقراري بالموافقة على قيام الشريك (حيدر جمعة عبدالحسين) باستخراج اجازة بناء للقطعة المرقمة(٢٢/٨٠٣٤م١٨ صدر اليوسفية) وخلال مدة اقصاها خمسة عشر يوما داخل العراق وشهر خارج العراق من تاريخ نشر الاعلان وبعكسه سوف يسقط حقك بالاعتراض مستقبلا
//////////////////
مجلس القضاء الأعلى
رئاسة محكمة استئناف بغداد / الكرخ
محكمة الاحوال الشخصية في ذات السلاسل
الدعوى رقم : ١٦٧/ اعتراضية /٢٠١٧
التاريخ : ٢٠٢٤/٥/٩
المعترض : مثنى فاضل محمد
معترض عليها : شيماء سهيل صبري
الدعوى المرقمة (اعلاه) لدى هذه المحكمة يطالبك فيها (تصديق الطلاق الخارجي) ولمجهولية محل اقامتك قرر تبليغك بصحيفتين يوميتين بموعد مرافعة يوم (٢٠٢٤/٥/٢٢) الساعة التاسعة و في حال عدم حضورك أو من ينوب عنك قانونيا ستجري المرافعة بحقك غيابياً و علناً وفق القانون
القاضي/ فارس شبيب لازم
////////////////
مجلس القضاء الأعلى
رئاسة محكمة استئناف بغداد / الكرخ
محكمة الاحوال الشخصية في ذات السلاسل
العدد:٣١٤٦/ش/٢٠٢٤
التاريخ:٢٠٢٤/٥/٩
م/ إعلان
إلى المدعى عليه / علي ابراهيم شبلي
أقام المدعيه (انتصار فاضل جبار) الدعوى المرقمة أعلاه أمام هذه المحكمة يطلب فيها (تايد حضانه) و لمجهولية محل إقامتك لذا قرر تبليغك إعلاناً بصحيفتين محليتين يوميتين للحضور أمام هذه المحكمة يوم المرافعة المصادف ٢٠٢٤/٥/٢٦ الساعة التاسعة صباحاً وفي حالة عدم حضورك أو من ينوب عنك قانوناً ستجري المرافعة بحقك غيابياً وعلنا و وفق الأصول
القاضي/ سلمى نعيم هوين
////////////////
وزارة العدل
مديرية التسجيل العقاري العامة
دائرة التسجيل العقاري في الديوانية
اعلان باعادة مزايدة
التسلسل أو رقم القطعة : ١٦٢٢٨/٢
المحلة او رقم واسم المقاطعة : م٢٣ أبو الفضل
الجنس : ارض الدار مع بنائها
النوع : ملك صرف
المشتملات : دارين مسلح لكل دار غرفة وصالة ومطبخ وصحيات
الشاغل : المالك نفسه
مقدار المبيع : تمام العقار
بالنظر لترك المزايدة التجارية لبيع العقار الموصوف اعلاه للراهن (كريمة حسن ماضي) لقاء طلب الدائن المرتهن (مصرف الرافدين /٢١٧) البالغ (٢٣,٩٠٠,٠٠٠) دينار لمدة نقدا اقتضى اعادتها لمدة (١٥) يوما اعتبارا من اليوم التالي لتاريخ نشر هذا الاعلان فعلى الراغب في الاشتراك فيها مراجعة دائرة التسجيل في الديوانية خلال المدة المذكورة مستصحبا معه تامينات قانونية نقدية او كفالة مصرفية لاتقل عن ١٠٪من القيمة المقدرة للمبيع البالغة (٧٥,٠٠٠,٠٠٠) دينارا وان المزايدة ستجري في الساعة (١٢ ظهرا) من اليوم الاخير
دائرة التسجيل العقاري في الديوانية

ديوان محافظة بابل / مديرية بلديات بابل
لجنة البيع والايجار
العدد:٨٦٧
التاريخ : ٢٠٢٤/٥/٥
اعلان ثاني
بالنظر لعدم حصول راغب لتأجير الاملاك المبينة تفاصيلها لاحقا والعائدة لبلدية (ابي غرق) تعلن لجنتنا عن اجراء المزايدة العلنية لتأجيرها وفق احكام قانون بيع وايجار اموال الدولة رقم ٢١ لسنة ٢٠١٣ المعدل فعلى من يرغب بالاشتراك بالمزايدة العلنية مراجعة البلدية المعنية خلال مدة (١٥) يوم تبدأ من اليوم التالي لنشر الاعلان في احدى الصحف اليومية مستصحبين معهم التامينات القانونية التي لا تقل عن ٢٠٪ من القيمة المقدرة لبدل الايجار لكامل مدة العقد وستجري المزايدة في تمام الساعة ١٢ ظهر اليوم الاخير لمدة الاعلان في ديوان البلدية المعنية ويتحمل من ترسو عليه المزايدة كافة الاجور المترتبة على ذلك وعلى ان يقدم من ترسو عليه المزايدة كفالة عقارية ضامنة بمبلغ الاحالة في حالة رغبته بالتقسيط وموافقة المخول وخلال مدة (٣٠) يوما من تبلغه بحصول المصادقة وبعكسه يعتبر ناكلا علما ان مدة الايجار هي سنة واحدة مع التقدير.

ت	نوع الملك	رقمه	مساحته	القيمة التقديرية	
				رقما	كتابة
١	سوبر ماركت	(١)جزء من القطعة المرقمة(١٨٣٩/١)م٩ اليوسفية	٤٩م٢	٢,٥٠٠,٠٠٠	مليونان وخمسمائة الف دينار سنويا
٢	ساحة بيع الديكورات وواجهات المنازل	جزء من القطعة المرقمة(٥٥٣٢/١)م٩ اليوسفية	١٠٠م٢	١,١٠٠,٠٠٠	مليون ومائة الف دينار سنويا

ملاحظة :
١-يكون مبلغ التامينات القانونية حسب التعليمات الحسابية المعمول بها في المؤسسات البلدية ويكون اخر موعد لاستلام التامينات هو اليوم الاخير لموعد الاعلان الساعة الثانية عشر ظهرا.
المشاور القانوني / فاروق كاظم عمران / رئيس اللجنة

وزارة الزراعة / مديرية زراعة نينوى
م /انذار
بناءا على كتاب شعبة زراعة البعاج المرقم ٢٣٢ في ٢٠٢٤/١/٣١ ومرفقه افادة المختار والشهود مؤيدة من قبل مختار قرية ام حجرة (خميس غربي شاهر) الى الفلاح المرتحل (جاسم حران شامخ) والموزع عليه قطعة ارض زراعية بقرار التوزيع المرقم ١٦٦١ في ١٩٧٤/٢/٢٤ بالقطعة المرقمة ٨٤/ ٣٦ مقاطعة ٥١ جزيرة سنجار نظرا لترككم استغلال الأرض الموزعة ومخالفتكم لإحكام القانون ١١٧ لسنة ١٩٧٠ ، ننذركم بالتقييد بإحكام هذا القانون خلال (خمسة عشر يوم) من تاريخ تبليغكم بالإنذار وبعكسه تتخذ الإجراءات القانونية بحقكم على ان تتحمل شعبتكم المسؤولية القانونية صحة المعلومات الواردة الينا .
مدير زراعة نينوى
عبدالله سعيد حمو
معاون مدير زراعة نينوى

وزارة العدل
مديرية التسجيل العقاري العامة
دائرة التسجيل العقاري في الشنافية
اعلان
طلب تسجيل عقار مجددا
بناء على طلب المقدم الى هذا الدائرة بتاريخ ٢٠٢٤/٤/١٧ لتسجيل العقار تسلسل (٧٩٤ محله الخسف) باسم (خضر فليح مرزه) مجددا باعتبار حائز بصفة المالك للمدة القانونية ولغرض تثبيت الملكية المذكورة تمهيدا للتسجيل وفق احكام قانون لها التسجيل العقاري رقم (٤٣) لسنة ١٩٧١ قررنا اعلان هذا الطلب ، فعلى كل من يدعى بوجود علاقة أو حقوق معينة على هذا العقار تقدم ما لديه من اثبات الى هذه الدائرة خلال مدة ثلاثين يوما من اعتبارا من اليوم التالي لنشر هذا الاعلان ووكذلك الحضور في موقع العقار في الساعة العاشرة صباحا من اليوم التالي لانتهاء مدة هذا الاعلان وذلك لاثبات حقوقه موقعيا في الكشف الذي سيجري في اليوم المذكور لهذا الغرض ...
عماد رحيم دبعون
ملاحظ التسجيل العقاري في الشنافية
////////////////
وزارة العدل
مديرية التسجيل العقاري العامة
دائرة التسجيل العقاري في الشنافية
اعلان
طلب تسجيل عقار مجددا
بناء على طلب المقدم الى هذا الدائرة بتاريخ ٢٠٢٤/٥/٥ لتسجيل العقار تسلسل (٥٩٩ محله السراي) باسم (حميده عيسى هادي) مجددا باعتبار حائز بصفة المالك للمدة القانونية ولغرض تثبيت الملكية المذكورة تمهيدا للتسجيل وفق احكام قانون لها التسجيل العقاري رقم (٤٣) لسنة ١٩٧١ قررنا اعلان هذا الطلب ، فعلى كل من يدعى بوجود علاقة أو حقوق معينة على هذا العقار تقدم ما لديه من اثبات الى هذه الدائرة خلال مدة ثلاثين يوما من اعتبارا من اليوم التالي لنشر هذا الاعلان ووكذلك الحضور في موقع العقار في الساعة العاشرة صباحا من اليوم التالي لانتهاء مدة هذا الاعلان وذلك لاثبات حقوقه موقعيا في الكشف الذي سيجري في اليوم المذكور لهذا الغرض ...
عماد رحيم دبعون
ملاحظ التسجيل العقاري في الشنافية
////////////////
وزارة العدل
مديرية التسجيل العقاري العامة
دائرة التسجيل العقاري في الشنافية
اعلان
طلب تسجيل عقار مجددا
بناء على طلب المقدم الى هذا الدائرة بتاريخ ٢٠٢٤/٥/٩ لتسجيل العقار تسلسل (٧٩٥ محله الخسف) باسم (حسين جحيل شلاكه) مجددا باعتبار حائز بصفة المالك للمدة القانونية ولغرض تثبيت الملكية المذكورة تمهيدا للتسجيل وفق احكام قانون لها التسجيل العقاري رقم (٤٣) لسنة ١٩٧١ قررنا اعلان هذا الطلب ، فعلى كل من يدعى بوجود علاقة أو حقوق معينة على هذا العقار تقدم ما لديه من اثبات الى هذه الدائرة خلال مدة ثلاثين يوما من اعتبارا من اليوم التالي لنشر هذا الاعلان ووكذلك الحضور في موقع العقار في الساعة العاشرة صباحا من اليوم التالي لانتهاء مدة هذا الاعلان وذلك لاثبات حقوقه موقعيا في الكشف الذي سيجري في اليوم المذكور لهذا الغرض ...
عماد رحيم دبعون
ملاحظ التسجيل العقاري في الشنافية
////////////////
مجلس القضاء الأعلى
رئاسة محكمة استئناف القادسية
محكمة الأحوال الشخصية في الديوانية
العدد:٥٣٠٤/ش/٢٠٢٣
التاريخ:٢٠٢٤/٣/١٣
الى / المدعى عليه/ باسم جبار زيارة
إعلان
أصدرت هذه المحكمة قرارها بالعدد ٥٣٠٤/ش/٢٠٢٣ في ٢٠٢٤/١/٢٥ المتضمن الحكم بالتفريق القضائي بينك وبين المدعية (انتظار حسين جبر) واعتباره طلاق بائن بينونة صغرى واقعا للمرة الأولى لا يحق استئناف الحياة الزوجية بينكم الا بعقد و مهر جديدين وتحميلك الرسوم والمصاريف واتعاب المحاماة، حكما غيابيا بحقك قابلا للاعتراض والتمييز ولمجهولية محل اقامتك تقرر تبليغك أعلانا في صحيفتين محليتين يوميتين بقرار الحكم الصادر أعلاه ولك حق الاعتراض والتمييز خلال المدة القانونية وبعكسه يكتسب القرارالغيابيالدرجةالقطعيةوفقالقانون
القاضي/ عباس محمد سرحان
/ / / / / / / / / / / / / / / / / /
مجلس القضاء الأعلى
رئاسة محكمة استئناف القادسية
محكمة الأحوال الشخصية في الديوانية
العدد:٢٨٢٨/ش/٢٠٢٤
التاريخ:٢٠٢٤/٥/٩
إلىالمدعىعليه/علاءمجيدحميد
م / إعلان
اقامت المدعية (هبه سعد عبد الحسن) الدعوى الشرعية المرقمة ٢٨٢٨/ش/٢٠٢٤ والذي تطلب فيه الحكم بالنفقة الماضية والنفقة المستمرة للمدعية وللطفله (رقيه) وقد عين يوم ٢٠٢٤/٥/٢٢ الساعة الثامنة صباحا موعداً للمرافعة ولمجهولية محل إقامتك تقرر تبليغك إعلانا بواسطة صحيفتين محليتين يوميتين بموعد المرافعة أعلاه وفي حالة عدم حضورك او من ينوب عنك قانونا سوف تجري المرافعة بحقك غيابيا وعلنا حسب الأصول
القاضي/ عباس محمد سرحان

مجلس القضاء الأعلى
رئاسة محكمة استئناف القادسية
محكمة بداءة الحمزة
العدد / ٤٢٩/ب/٢٠٢٤
التاريخ / ٢٠٢٤/٥/٨
اعلان
المدعي / احمد جواد كاظم - يسكن الحمزة
المدعى عليه / قابل فليح كزار
اقام المدعي (احمد جواد كاظم) الدعوى المرقمة ٤٢٩/ ب/٢٠٢٤ على المدعى عليه (قابل فليح كزار) والتي يطلب فيها الزامك بتأديتك اليه مبلغ قدره (مليون واربعمائة وثلاثون الف دينار عراقي) وذلك عن بيع ثلاجة اربعة ابواب وسبلت تي سي الـ ٢ طن ولمجهولية محل اقامتك حسب شرح المبلغ طاهر عجيل لفته واشعار مختارية قضاء الحمزة / مختار حي الحسين تقرر تبليغك اعلاناً بصحيفتين محليتين واسعتي الانتشار وقد عين يوم ٢٠٢٤/٥/٢٠ موعداً للمرافعة الساعة التاسعة صباحاً وعند عدم حضورك او من ينوب عنك بالحضور ستجري المرافعة بحقك غيابا وفق الاصول
القاضي/ احمد عبدالرضا شاهين
////////////////
مجلس القضاء الأعلى
رئاسة محكمة استئناف القادسية
محكمة بداءة عفك
العدد ٨٩/ب/٢٠٢٤
التاريخ ٢٠٢٤/٤/٢٤
إعلان
إلى / المدعى عليه (رسول جميل برهان)
أقام المدعي كرار كريم راضي أمام هذه المحكمة الدعوى المرقمة ٨٩/ب/٢٠٢٤ والذي يطلب فيها دعوتك للمرافعة والحكم بتاديك له مبلغ (تسعمائة واربعون الف دينار) عن شرائك منه مواد انشائية ولمجهولية محل إقامتك في الوقت الحاضر تقرر تبليغك بواسطة صحيفتين رسميتين واسعتي الانتشار بالحضور أمام هذه المحكمة في موعد المرافعة المصادف ٢٠٢٤/٥/١٥ الساعة الثامنة صباحا وفي حالة عدم حضورك سوف تجرى المرافعة بحقك غيابا وعلنا
القاضي/ شعلان جاسم نيران

مجلس القضاء الاعلى
رئاسة محكمة استئناف صلاح الدين
دار القضاء في الدجيل
محكمة بداءة الدجيل
العدد/ ١٣٨/ب/٢٠٢٤
التاريخ/ ٢٠٢٤/٤/٢٣
الى المدعى عليه/ حسن نصيف جاسم
م/ اعلان
أقام المدعي (عدنان نصيف جاسم) ضدكم الدعوى المرقمة ١٣٨/ب/٢٠٢٤ إمام هذه المحكمة والتي يطلب فيها (اجر مثل) ولعدم معرفة محل إقامتك قررت المحكمة تبليغك إعلانا بواسطة صحيفتين محليتين وعند عدم حضورك في يوم المرافعة الموافق ٢٠٢٤/٥/١٩ أو إرسال من ينوب عنك قانونا ستجري المرافعة بحقك غيابيا وعلنا وفق القانون .. مع التقدير .
القاضي/ محمد جعفر عباس
///////////////////
مجلس القضاء الاعلى
رئاسة محكمة استئناف صلاح الدين
محكمة الاحوال الشخصية في الدجيل
العدد/ ٣٢٣/ش/٢٠٢٤
التاريخ/ ٢٠٢٤/٤/٣٠
الىالمدعىعليها/غصونثامرعلي
م/ اعلان
أقام المدعي (علي كامل علي) ضدكم الدعوى المرقمة اعلاه إمام هذه المحكمة وموضوعها (أثبات نسب) لكونه مرتحل الى (جهة مجهولة) ولعدم معرفة محل اقامتك قررت المحكمة تبليغكم بواسطة صحيفتين محليتين بموعد المرافعة الموافق ٢٠٢٤/٥/٧ وعند عدم حضورك ستجري المرافعات غيابيا بحقك وفق القانون .
القاضي/ سلام داود سلمان
///////////////////
مجلس القضاء الاعلى
رئاسة محكمة استئناف صلاح الدين
محكمة الاحوال الشخصية في الدجيل
العدد/ ٨٩/ش/٢٠٢٤
التاريخ/ ٢٠٢٤/٤/٣٠
الى المدعى عليه/ احمد عزال احمد
م/ اعلان
أقامت المدعية (عذرة فارس حسن) ضدكم الدعوى المرقمة اعلاه إمام هذه المحكمة وموضوعها (اثبات نسب) لكونه مرتحل الى (جهة مجهولة) ولعدم معرفة محل اقامتك قررت المحكمة تبليغكم بواسطة صحيفتين محليتين بموعد المرافعة الموافق ٢٠٢٤/٥/٧ وعند عدم حضورك ستجري المرافعات غيابيا بحقك وفق القانون .

القاضي/ سلام داود سلمان

مجلس القضاء الاعلى
رئاسة محكمة استئناف كربلاء
محكمة بداءة الحسينية
العدد/ ١٨١/ب/٢٠٢٣
التاريخ/ ٩/٥/٢٠٢٤
اعلان
المدعي/ كرار حسين عذاب
المدعى عليهم:-
١-موسى عبد الحسـين سـعود وكيلة المحامي مشرق محمد علي
٢-جيشية عبد الحسين سعود
٣-فاطمة عبد الحسـين سـعود / وكيلها المحامي امير نعمه محمد
٤-محمـد واحمد وحسـين وهنـاء وجنـات اولاد رضاء عبد الحسين
٥-ليث وغيث وفراس اولاد عبد الامير فهد
٦-ازل ورفل وضفاف و وسن اولاد حنظل بندر
٧-علي وحاتم وصاحب ومحمد اولاد كريم سعيد
٨-عباس سعيد كريم
٩-عمار و محمد اولاد عبد الحر محمد
١٠-حنان كريم عبود
١١-رعد سعيد كريم
١٢-حسن كريم سعيد / وكيله المحامي امير نعمه محمد
١٣-علاء محسن عيعوب
١٤-عـلي ومحمد وغفران اولاد ناهـي طلال وكيلهم المحامي امير نعمه محمد
١٥-حيدر و موفق وايناس واطياف وسحر ونور وهدى اولاد علي عبد العزيز
١٦-رياض وعبد السـلام وعبد الرحمن وماهر واحمد وثامر وعروبه وبسعاد وشبعاد وسهاد وسهام اولاد ميزر بندر
١٧-رضا كريم سعيد
١٨-حسين سعيد كريم
١٩-ميسون عبد الله علي
٢٠-ضويه عبد المحسن سعود
٢١-اميره فهد سعود
الاشخاص الثالثة الى جانب المدعى عليهم:-
١-فاضل صالح كاظم / وكيله المحامي مشرق محمد علي
٢-رانيـه و وليـد اولاد عبـد الكاظـم عبد الحسـين / وكيلها المحامي امير نعمه محمد
٣-رجاء عجمي عبود / وكيلها المحامي امير نعمه محمد .
٤-حسين ونورس اولاد علي عبد العزيز
٥-علي عبد العزيز الفواز
٦-بهجت حبيب بندر
٧-عـلي وليـث وذو الفقار وايـلاف واية وايـات وزينب اولاد حسين عذاب
٨-ناهدة بخيت حسن
٩-منى فاضل ذيب
١٠-شيرين محمد ظاهر
١١-امينه هليل رداد
١٢-فراس ونور الهدى وبتول وحوراء وسيف وضرغام وامير وحيدر وفاطمـة ورقية وخولة موسـكينه وميمونه ومحمد ومنـار وكاظم اولاد حسـين عـذاب مدير رعايـة القاصرين اضافه الى وظيفته الحقوقي احسان موسى عطية .
بنـاءً عـلى الحكم الصـادر من هـذه المحكمة بالعـدد ١٨١/ ب/٢٠٢٣ في ٣١/١٢/٢٠٢٣ والمكتسـب الدرجـة القطعيـة القـاضي بأزالة شـيوع العقـار المرقـم ٩/٩ م٣٣ كعكاعية قـررت هـذه المحكمة واسـتنادا لأحكام المـادة ٩٨/ اولا من قانـون التنفيذ الاعلان عن بيع العقار المـدرج اوصافه ادناه بالمزايـدة العلنية لمدة ثلاثون يوما تبـدأ من اليوم التالي للنشر فعلى الراغب بالشراء مراجعة هذه المحكمة مستصحباً معه شهادة الجنسـية العراقية وعشرة بالمائة من القيمة المقدره بصك مصدق لحسـاب هـذه المحكمة وسـتجري المزايده في السـاعة الثانية عشر ظهرا من يوم الثلاثون ابتداءا من اليوم التالي لتاريخ نشر الاعلان واذا صادف عطلة رسمية فستجري في اليوم الذي يليه وان رسـوم التسجيل العقاري ومصاريفه على المشتري.
الاوصاف:-
ان العقـار المرقم ٩/٩ م٣٣ كعكاعية صنفها مملوكة للدولة وجنسـها ارض زراعية وان واقع حـال العقار فانه يقع عن مرقـد الامام عون بمسـافة ١كم بمسـاحة (٩٦ دونم) كما مبين في صورة القيد وان المسـاحة التي بينها الخبير المسـاح عنـد اجراء الكشـف هـي (٨٣ دونـم) و (٥ أولـك) مزروعه باشـجار النخيـل والحمضيـات باعمـار متفاوتـه وبكثافة زراعيـة متفاوته وتوجد فيها عدد مـن الدور وهي كما ياتي (١-دار تحت ادعاء (حسـين سـعيد كريم) بمساحة ١٧٠م٢ مشـيده من البلوك والشيلمان قيمتها التقديرية ٦٠) ستون مليون دينار ٢- دار تحت ادعاء (رضا كريم) بمساحة ٢٧٠م٢ مشـيده من البلـوك والشـيلمان وان الدار متروكـه قيمتها (٢٥٠٠٠٠٠٠) خمسـة وعشرون مليـون ٣- دار تحت ادعاء (حسين سعيد كريم) بمساحة ٣٥٠م٢ مشيده من الطابوق والكونكريت المسـلح وانهـا دار حديثه وجيده جـدا قيمتها التقديريـة (١٧٠٠٠٠٠٠) مائة وسـبعون مليون دينار ٤- دار تحت ادعاء (محمد كريم) بمسـاحة ١٧٠م٢ مشيدة من البلوك والشـيلمان قيمتها التقديرية (٧٥٠٠٠٠٠٠) خمسـة وسـبعون مليـون دينـار ٥- دار تحـت ادعاء (كريم سـعيد كريم) مسـاحتها ١٨٠م٢ مشـيده مـن البلوك والشـيلمان قيمتهـا التقديريـة (٩٠٠٠٠٠٠٠) تسـعون مليـون دينـار ٦-مخزن تحت ادعاء (محمد كريم سـعيد) بمسـاحه ٥٠م٢ مشيد من البلوك والسندويج قيمته التقديرية (١٥٠٠٠٠٠٠) خمسة عشر مليون دينار ٧- دار تحت ادعاء (يوسف محمد كريم) مسـاحتها ٢٢٠م٢ مشيده من الطابوق والكونكريت قيمتها التقديرية (١٦٠٠٠٠٠٠) مائة وستون مليون دينار ٨- هيكل غير مسقف تحت ادعاء (عبد الله محمد) بمساحة ١٦٠م٢ مشيدة من الطابوق قيمته التقديرية (٣٠٠٠٠٠٠٠) ثلاثـون مليـون دينـار ٩- هيـكل غير مسـقف تحـت ادعاء (موسى محمد) بمساحة ١٦٠م٢ مشيدة من الطابوق قيمته التقديريـة (٣٠٠٠٠٠٠٠) ثلاثون مليون دينار ١٠- دار تحت ادعاء (حاتم كريم سـعيد كريم) بمسـاحة ١٨٠م٢ مشيده من البلوك والشيلمان قيمته التقديرية (١٠٠٠٠٠٠٠٠) مائة مليـون دينـار ١١- دار تحت ادعاء (علي كريم سـعيد كريم) بمساحة ١٧٠م٢ مشـيده من الطابوق والشـيلمان قيمتها التقديرية (٩٠٠٠٠٠٠٠) تسـعون مليـون دينار ١٢- مخزن صغير تحت ادعاء (علي كريم) بمسـاحة ١١٠م٢ مشـيد من البلـوك والشـيلمان قيمته التقديرية (٢٥٠٠٠٠٠٠) خمسـة وعشرون مليـون دينار ١٣- دار تحت ادعـاء (صاحب كريم سـعيد) بمسـاحة ٨٠م٢ مشـيد من البلوك قيمته التقديرية (٣٥٠٠٠٠٠٠) خمسـة وثلاثون مليـون ١٤- دار تحت ادعاء (صاحب كريم سـعيد) بمسـاحة ١٨٠م٢ قيمتـه التقديرية (١٠٠٠٠٠٠٠٠) مائـة مليـون دينـار ١٥- دار تحـت ادعـاء (مهـدي علي كريم) تم ذكرها سـابقا بمسـاحة ٤٧م٢ تبين ان هذه المسـاحة من السـياج الخارجي مشيده من البلومك والشـيلمان قيمتهـا (١٤٠٠٠٠٠٠) مائـة واربعون مليون دينار ١٦- مشتمل تحت ادعاء (عباس سعيد كريم) بمساحه ١٠٠م٢ مشـيد مـن البلـوك والشـيلمان قيمتـه التقديريـة (٥٠٠٠٠٠٠٠) خمسون مليون دينار ١٧- حقل دواجن تحت ادعاء (عباس سـعيد) بمساحه ١٠٠م٢ مشـيده من البلوك والشـيلمان قيمتـه التقديريـة (٣٠٠٠٠٠٠٠) ثلاثون مليون دينـار ١٨- مخـزن صغير تحـت ادعاء (حاتم كريم سـعيد) بمسـاحة ١٠٠م٢ مشـيده من البلـوك والشـيلمان قيمتها التقديريـة (٣٠٠٠٠٠٠٠) ثلاثون مليون دينار ١٩-مشـتمل تحـت ادعاء (رعد سـعيد كريم) بمسـاحة ١٠٠م٢ مشـيده مـن البلـوك والشـيلمان قيمتهـا التقديريـة (٤٠٠٠٠٠٠٠) أربعون مليون دينار . لكل ما تقدم تصبح قيمة المشـيدات = (١,٢٩٥,٠٠٠٠٠٠) مليار ومئتان وخمسـة وتسعون مليون دينـار وقيمـة حق التـصرف بـالارض = (٧,٢٠٠,٠٠٠٠٠٠) سـبعة مليـارات ومئتان مليـون دينار وقيمة المغروسـات = (١٧٥,٠٠٠,٠٠٠) مائـة وخمسـة وسـبعون مليـون دينـار ولـكل مـا تقدم فأن قيمـة حق التصرف بالارض والاشـجار والمغروسـات والمشـيدات قدرها (٨,٦٧٠,٠٠٠,٠٠٠) ثمانية مليارات وستمئة وسبعون مليون دينار فقط .
القاضي/ علي ادريس

////////////////////

مجلس القضاء الاعلى
رئاسة محكمة استئناف كربلاء
محكمة بداءة الخيرات
العدد/ ١١٦/ب/٢٠٢٤
التاريخ/ ٨/٥/٢٠٢٤
م/ اعلان
الى المدعى عليهم/ ١-حسـين عدنان عبد السـادة ٢-ضرغام عدنان عبد السادة
بناء على الدعوى المقامة امام هذه المحكمة بالعدد اعلاه من قبل المدعي (علاء باسم محمد رضا) والذي يطلب فيها الحكم بالزام المدعى عليهما بدعوى ازالة شـيوع العقار المرقم ٤٦/ رقم المقاطعة ٦٩/ ام شـخة و لمجهولية محـل اقامتكما لذا قررت المحكمة تبلغكما اعلانا بصحفيتين يوميتين رسميتين واسعة الانتشار بالحضور امام هذه المحكمة بموعد المرافعة المصادف ٢٢/٥/٢٠٢٤ وعند عدم الحضور ستجري المرافعة بحقكما غيابيا وفقا القانون ..

القاضي/ مهند عبد الكاظم الهلالي

وزارة العدل
دائرة التنفيذ
مديرية تنفيذ الموصل
رقم الاضبارة / ٢٠٢٣/١٠٤٩٨
التاريخ /٧/٥/٢٠٢٤

الى / المنفذ عليه / محمد عبد المنعم ابراهيم
لقد تحقق لهذه المديرية من (خلال كتاب مركز شرطة القاهرة بالعدد ٣٢٢١ في ٦/٥/٢٠٢٤ واشعار المختار) انك مجهول محل الاقامة وليس لك موطن دائم او موقت او مختار يمكن اجراء التبليغ عليه واستنادا للمادة (٢٧) من قانون التنفيذ تقرر تبليغك اعلانا بالحضور في مديرية تنفيذ الموصل خلال خمسة عشر يوما تبدا من اليوم التالي للنشر لمباشرة المعاملات التنفيذية بحضورك وفي حالة عدم حضورك ستباشر هذه المديرية باجراءات التنفيذ الجبري وفق القانون.

المنفذ العدل
وائل ياسين الوتار

اوصاف المحرر:
كمبيالة بالعدد العمومي / ٤٢٩٨٩ سجل ٢١٥ في ٢٠/١٠/٢٠٢٢ بمبلغ قدره (٤,٧٥٠,٠٠٠) والكمبيالة بالعدد العمومي ٤٢٩٩١ سجل ٢١٥ في ٢٠/١٠/٢٠٢٢ بمبلغ قدره (٦,٨٥٠,٠٠٠) والكمبيالة بالعدد العمومي ٤٢٩٨٨ سجل ٢١٥ في ٢٠/١٠/٢٠٢٢ بمبلغ قدره (٤,٦٥٠,٠٠٠) .

مجلس القضاء الاعلى
محكمة بداءة الموصل
العدد / ٨٤١ / ب / ٢٠٢٣

اعلان
ستبيع محكمة بداءة الموصل العقار المرقم (١٤٠/٣٩ جوار الموصل) العائد الى المدعية (نهال بشير احمد وجماعتها) والبالغ مساحته (٥٢٤,٥٨ م٢ خمسمائة واربعة وعشرون متر وثمانية وخمسون سم) والعقار عبارة عن (محلات تجارية مشيدة على ارض شبه مثلثة الشكل تقع على شارعين احدهم فرعي والاخر شارع رئيسي يقع في منطقة قصر مطران بطول (٣٥ متر) على الشارع الرئيسي اي ان الارض المشيد عليها المحلات ركنية وعدد المحلات (١٣) والمحلات مستغلة في بيع الاطارات والبطاريات والمواد الاحتياطية واحد المحلات مستأجر من قبل (علي عبدالله صالح) وبيدل ايجار سنوي (٥,٥٠٠,٠٠٠) خمسة ملايين وخمسمائة الف دينار وهو مستأجر ثلاثة محلات ويرغب بالبقاء بعد البيع والايجار للمحلات الثلاثة والمحل الاخر مستأجر من قبل (نوفل يونس مراد) ببدل ايجار سنوي قدره (٢,٥٠٠,٠٠٠) مليونين وخمسمائة الف دينار ويرغب بالبقاء بعد البيع ومحلات عدد (٢) مستأجرة من قبل (مصطفى محمود محمد) ببدل ايجار سنوي قدره (٤,٠٠٠,٠٠٠) اربعة ملايين دينار سنويا لكلا المحلين ويرغب بالبقاء بعد البيع والمحل الاخر مستأجر من قبل (يونس اسماعيل خليل) وبيدل ايجار سنوي (٢,٥٠٠,٠٠٠) مليونين وخمسمائة الف دينار عراقي ويرغب بالبقاء بعد البيع والمحل الاخر مستأجر من قبل (حمزة يحيى الجبوري) وبيدل ايجار قدره (٢,٥٠٠,٠٠٠) مليونين وخمسمائة الف دينار ويرغب بالبقاء بعد البيع والمحل الاخر مستأجر من قبل (بشير يوسف عكوب) وبيدل ايجار سنوي قدره (٢,٥٠٠,٠٠٠) مليونين وخمسمائة الف دينار ويرغب بالبقاء بعد البيع والمحل الاخر مستأجر من قبل (حاتم حسين طه) وبيدل ايجار قدره (٢,٥٠٠,٠٠٠) مليونين وخمسمائة الف دينار سنويا ويرغب بالبقاء بعد البيع والمحل الاخر مستأجر من قبل (عمار جبار) وبيدل ايجار قدره (٢,٥٠٠,٠٠٠) مليونين وخمسمائة الف دينار سنويا والمحل الركن مستأجر من قبل (غزوان عادل محمد) وبيدل ايجار سنوي قدره (٢,٠٠٠,٠٠٠) مليوني دينار ويرغب بالبقاء بعد البيع علما يوجد مخزن من ضمن العقار يقع بالفرع وهو مغلق وغير مستغل حاليا والمحلات مشيدة من مادة البلوك والسمنت والسقوف من الصبة الكونكريتية المسلحة ويوجد ايضا درج يؤدي الى السطح والذي يوجد فيه مرافق صحية تقع تحت الدرج . ولعدم قابلية العقار للقسمة بين الشركاء قررت هذه المحكمة ازالة شيوعه بيعا بالمزايدة العلنية والاعلان عنه في صحيفتين يوميتين مدة (ثلاثون يوما) اعتبارا من اليوم التالي للنشر وبختام المدة تجري الاحالة على المزايد الاخير وتكون المزايدة معلقة على حصول المشتري على الموافقات الاصولية فعلى الراغبين بالشراء من الشركاء اوغيرهم مراجعة ديوان المحكمة للحضور في الزمان والمكان المعينين مستصحبين معهم كافة المستمسكات والتأمينات القانونية البالغة (١٠%) من القيمة المقدرة والبالغة (١,٩٦٧,١٧٥,٠٠٠) مليار وتسعمائة وسبعة وستون مليون ومائة وخمسة وسبعون الف دينار بصك مسحوب على مصرف الرشيد / فرع خالد بن الوليد ١٠٠ .

القاضي
عيسى فتاح عيسى
نائب رئيس محكمة استئناف نينوى

مجلس القضاء الاعلى
محكمة بداءة الموصل
العدد / ٨٤٠ / ب / ٢٠٢٣

اعلان
ستبيع محكمة بداءة الموصل العقار المرقم (٣/ ١٦٨ م ٤١ قره كوز) العائد الى المدعية (نهال بشير احمد وجماعتها) والبالغ مساحته (٩٠٢,٧٥ م٢ تسعمائة واثنان متر وخمسة وسبعون سم) والعقار عبارة عن (ارض سكنية) خالية من البناء (ركنية) تقع في منطقة حي المهندسين حيث تقع على شارعين احدهما الشارع الرئيسي المؤدي من الشارع اعلاه والداخل الى حي المهندسين اي ان العقار هو الركن الداخل الى حي المهندسين والعقار عبارة عن ارض خالية من البناء مسوره بجدار من مادة البلوك والسمنت من جهتي الشارعين الواقع عليها . ويحدها من احدى جهاتها شركة الصقال للمرمر والبورسلين اما من فرع المهندسين فيحدها دار سكني والارض شبه مربعة الشكل حيث انها شبة مستديرة من جهة الشارعين الركن وتقع بالقرب من مشتل المهندسين ومقابل شارع التل الاثري مباشرة . ولعدم قابلية العقار للقسمة بين الشركاء قررت هذه المحكمة ازالة شيوعه بيعا بالمزايدة العلنية والاعلان عنه في صحيفتين يوميتين مدة (خمسة عشر يوما) اعتبارا من اليوم التالي للنشر وبختام المدة تجري الاحالة على المزايد الاخير وتكون المزايدة معلقة على حصول المشتري على الموافقات الاصولية فعلى الراغبين بالشراء من الشركاء او غيرهم مراجعة ديوان هذه المحكمة للحضور في الزمان والمكان المعينين مستصحبين معهم كافة المستمسكات والتأمينات القانونية البالغة (١٠%) من القيمة المقدرة والبالغة (٦,٧٧٠,٠٠٠,٠٠٠) ستة مليارات وسبعمائة وسبعون مليون دينار بصك مسحوب على مصرف الرشيد / فرع خالد بن الوليد ١٠٠ .

القاضي
عيسى فتاح عيسى
نائب رئيس محكمة استئناف نينوى

مجلس القضاء الاعلى
رئاسة محكمة استئناف كربلاء الاتحادية
محكمة الاحوال الشخصية في كربلاء المقدسة
العدد/ ٤١٢٢/ش/٢٠٢٤
التاريخ/ ٨/٥/٢٠٢٤
اعلان
الى المدعى عليه/ اسامه رعد رشيد
أقامـت المدعيـة / فرح احمـد جعفر الدعوى المرقمة أعـلاه طلب فيها ولمجهوليـة محل أقامتك في الوقـت الحاضر تقرر تبليغك إعلانـا بصحيفتين يوميتين محليتين للحضور إمـام هذه المحكمة في موعد المرافعة الموافق ٢٠/٥/٢٠٢٤ في السـاعة التاسـعة صباحاً وفي حالة عدم حضورك أو إرسال من ينوب عنك قانونا وبخلافة ستجري المرافعة بحقك غيابيا وعلنا ..
القاضي/ عيسى عبيس الحمداني
////////////////////
وزارة العدل
دائرة التنفيذ
مديرية تنفيذ البياع
العدد٣٥٢٩/٢٠٢٣
التاريخ ٩/٥/٢٠٢٤
م/تنويه
سـقط سـهوا في الاعلان المنشـور في صحيفة العراق الاخبارية بالعدد ٢١٣٩في ٩/٥/٢٠٢٤ الخطأ وقررت هذه المديرية مفاتحتكم لغرض التنويه عن الاتي
١-رقم المقاطعة (١٥)والصحيح هو(١٨)
٢-كلمة بالسيرلميك ولصحيح هو السيراميك
٣-الابواب الداخلية لم يتم كلمة الداخيلة
٤-كتب كلمة حسب ولصحيح هو خشب
٥-كلمة حصة المدين ولصحيح هو حصة المدينة لذا اقتضى التنويه
منفذ العدل / ثامر احمد حسن

صبحكم الله بالخير .. يا هلي الطيبين ..

يوم الجمعة في حياة العراقيين .. قصة عشق .. لها بداية .. وليست لها نهاية .. واليكم الحكاية

عبد الرسول زيارة الاسدي : يوم الجمعة عند العراقيين .. له نكهة خاصة .. فهو مختلف عن باقي الأيام الأخرى .. له طقوسه وعاداته ونكهته الخاصة ..

ما احلى لمة العائلة البغدادية لتناول الوجبات الدسمة والمأكولات الشعبية الشهية .. ويبقى السمك .. والبامية البايتة مع الخبر المكسب لهما مذاق خاص عند اغلب العراقيين ..

العادات والتقاليد .. تمثل إرثاً اجتماعيا .. وثقافياً .. ويكون أحياناً .. أقوى من القانون .. وهي من الثوابت التي لا نستطيع التخلي عنها ..

العائلة العراقية .. تصر وتؤكد على ممارسة تلك العادات والتقاليد .. مكيفة ماضيها بحاضرها .. وهذه النكهة توارثها العراقي عن الاباء والاجداد ..

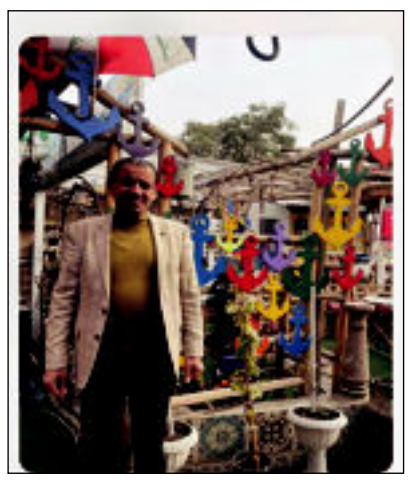

كريم هاشم العبودي

يـوم الجمعة عنـد العراقيـين .. له نكهـة خاصة .. تختلـف عـن بقيـة ابنـاء المعمـورة .. وهنالـك سر روحـي و ثقـافي و اجتماعي .. ابقـى العائلة العراقية .. تصر وتؤكد على ممارسـة تلك العادات والتقاليـد .. مكيفـة ماضيها بحاضرهـا، وهذه النكهة توارثها العراقي عن الاباء والاجداد .. ورغم دخـول ممارسـات احتفاليـة طارئـة في ثقافتها .. ظلـت العائلـة العراقية تمـارس احتفاليتها .. مكيفـة ماضيهـا بحاضرهـا بكل مـا يحمله من دلالات دينية و اجتماعية وثقافية ونفسـية، لأنها مناسـبة اجتماعية ومرآة تنعكس فيها طموحات وأماني المجتمع العراقي الاصيل ، ومن هنا يصبح لكل مناسبة معنى اجتماعيا مميزا ..
نبحر اليوم .. من دون شراع .. مع عوائلنا الكريمة .. وسـط .. بحر من الشـوق .. كله نقاء .. ومحبة ..
واليكم (الحتوتة) عبر السطور ادناه :

ما احلى لمة الحبايب

اول المتحدثـين كان الاسـتاذ عبـد الرسـول زيارة الاسـدي / رئيس مؤسسـة الشرق ، فقد عبر عن حبه وعشـقه لايام الجمع .. فقـال : تبقى هنالك ثوابت عند العراقيين .. لا تتغير ولا تتبدل مع الأيام والأزمان، من بينها (لمّة) يوم الجمعة عند كثير من الأسر والعائـلات ، وهناك بعض الأشـياء التي تعد روتينـاً ثابتاً في أغلب البيوت البغدادية يوم الجمعة ، فهـذا اليوم في العـراق عموما وفي بغداد خصوصا ، لـه نكهة خاصة .. فهو مختلـف عن باقي الأيام الأخرى.. له طقوسه وعاداته ونكهته الخاصة .. لا سـيما مـا يتعلـق منها بصلـة الرحـم .. حيث تجتمـع العائلـة العراقية في هذا اليـوم على مائدة صباحية واحدة لتناول الإفطار .. بعد اسـبوع من العمل والجهد والسهر ..
مدى المسؤولية التي احملها

ويضيـف الاسـدي .. انت اقـرب الناس لي اسـتاذ كريم .. وتعلم جيدا مدى المسؤولية التي اتحملها .. والسـهر .. مع الزملاء في المطبعة .. للاطمئنان عـلى انجـاز طبـع جريدتـي الـشرق .. والعراق الاخبارية .. بصورة تليق بالقاريء العراقي .. اما في بعـض ايام الجمع فأجمل اوقاتي حين امضيه مـع العائلـة .. وتنـاول فطور الصبـاح معهم .. وغالبا من يكون .. الكاهي والكيمر .. والعسل .. والدبس .. ومربى التين .. والمشمش .. والبرتقال .. او تشريـب الباقـلاء .. مـع البيـض والبصـل والطرشي .. وختامه الجاي المهيل ..

طقوس خالدة .. وستبقى كذلك

ويتابـع : اعتادت البيـوت البغدادية، اتباع العديد مـن العـادات والتقاليـد في يوم الجمعـة من كل أسـبوع ، حيث تتميز بها عن باقـي دول العالم، فلـكل شـعب مميـزات وخصائـص ينفـرد بها وتميـزه، أهمهـا اجتمـاع العائلـة عـلى سـفرة الريـوك .. فما احلى لمة العائلـة البغدادية لتناول الوجبات الدسـمة والمأكولات الشـعبية الشهية ، ويبقى السـمك والفاصوليـا ..او البامية البايتة مع الخبر المكسـب لهما مـذاق خاص عند اغلب العراقيين ..

اعشق يوم الجمعة .. اكثر من روحي

امـا الصحفـي القدير صبـاح الفتـلاوي .. احد عشاق يوم الجمعة .. فتراه يقول :
يـوم الجمعـة مميـز عنـد الكثـير مـن العوائـل العراقية ، وبالنسـبة لي فانا امضي ايام الجمع في شـارع المتنبي .. كوني اعشقه اكثر من روحي ، حيـث الادب والثقافـة .. والاصدقاء .. و (البنات الحلـوات) .. ولكونه الشـارع المحبب لدى اغلب المثقفـين .. والادبـاء .. والفنانـين .. وهو الوحيد الـذي لا تجـد احد فيه يسـألك مـن أي طائفة .. او مذهـب انـت .. فقـط يجمعنا حـب الوطن .. والثقافة .. والادب .. والجمال ..

قصة ام زين .. وام واثق

ام زين .. وام واثق .. شقيقتان يعشقن ايام الجمع .. وفي ذاكرتهن اعطـر الذكريات .. في منطقتهن .. المشـتل .. حيث الذكريات الدامعـة .. والمفرحة .. مـع الجيران بيت ام خالد .. وبيت ام علاء .. وبيت ابو شـاكر وبيت ام مجيد .. وشـارع الخبازات .. وبيت سـيد رضا .. ومشاكسـات لعبة التوكي مع ابنتهم سهام .. ايام الجمع ..

فرصة للتواصل مع الاهل والاقارب

تقـول ام زيـن : تعتبر السـفرات والنزهات في ايام الجمـع بالنسـبة للبغداديين .. فرصـة للتواصل مع الأهـل او الأقارب او الاصدقـاء، والتمتع بنعم الطبيعـة .. وذلـك كـضرورة حياتيـة ملحـة لكل إنسـان يعيش في المدن بهدف التخفيف من ضغط العمل وضجة الحياة ، حيث تقوم البنيات الحلوات .. بمسـاعدة الامهـات بتحضير الدولـة والعروك والزلاطـات المتنوعة واحيانا يقـوم الرجال بمهمة الشـواء، ويكـون الأطفال العنصر الأكثر سـعادة بالانطـلاق واللعـب حيـث يملؤون الأجـواء فرحا وحيـاة. ، وتميل بعض العوائـل العراقية الذهاب الى زيارة العتبات المقدسـة .. في الكاظمية .. وباب الشيخ .. وسيد ادريس .. والامام الاعظم ..

اما بكرالشيخ ضاري / مدير مكتب جريدة الشرق في محافظة ديالى فيقول : رغم اني من سكنة ديالى .. الا اني دائما اذهب لمعشوقتي جريدة الشرق والى رئيس تحريرها الاستاذ عبد الرسول زيارة الاسدي بغداد .. لمهام صحفية .. واسـتغل زيارتي للتجول في شـارع المتنبـي .. وزيارة الامـام الكاظم (عليه السـلام) .. ومرقـد الشـيخ عبد القـادر الكيلاني (عليـه السـلام) ..فوجدت ان بعـض البغداديين فكأنهم عـلى موعد ثابـت ومحدد للقـاء في محلة الميدان .. وسـوق الهرج ، صبـاح كل يوم جمعة، فزيارة هذه السـوق تحقق أكثر من متعة وهدف ومن لا يشتري أي شيء فعلى الأقل للفرجة، وهناك تبـاع التحـف الفنيـة الراقيـة، وهي تمثـل ذاكرة بغداد، بل ذاكرة العراق، لما تحتويه من سلع وصور

وتحف تمثـل كل منها مرحلة مـن تاريخ العراق، وتـروي لك عـادات وتقاليد النـاس في ذلك الوقت ، كمـا تنبـؤك صور الملـوك والزعماء الذيـن حكموا العـراق، والأنتيكات، والأثاث القديم، والمشـغولات اليدوية وبأساليب فنية لم تعد متداولة، والأحجار الكريمة، والسبح الغالية، والساعات، والزجاجيات المصنوعة منذ أكثر من قرن ، وأجهزة راديو بدائية ، وغرامافون يعمل يدويا، والتسجيلات الموسيقية النـادرة، والعمـلات الورقيـة والمعدنيـة والطوابع النـادرة، ومكائـن الخياطـة، والصحـون ولوازم المطبـخ القديمـة، وبقايا أجهـزة كهربائية.. وكل الأدوات المسـتعملة والأشـياء القديمة جـدًا والتي تكـون ذات قيمـة تاريخية أثرية، وقـد تجد هناك فيهـا كل نـادر وغريب وما لا تجـده في غيرها من الأسواق ..

عزيز الحجية .. ويوم الجمعة

ويضيـف : وغالبـا مـا تقـام الأفـراح وطقـوس الخطوبـة وعقـد القران في أيـام الجمعـة .. وهنا اتذكـر اجمل توصيف ليـوم الجمعة .. هو ماكتبه الباحث المرحوم عزيـز الحجية في كتابه بغداديات حول مراسـيم عقد القران حيـث وصفه بالقول : غالباً ما تتم مراسـيم عقد القـران في بيت الزوجة أو احـد اقربائهـا أن لم تكن دارها مناسـبة حيث يتـم تبليـغ المدعوين مباشرة أو بأرسـال رسـول أذ لـم تكـن طباعة الدعوة .. وغالبـاً ما يكون يوم الجمعـة ، وبعـض مـن رجـال المجتمـع .. وعلية القوم لهم مجالس اسبوعية، كانت هذه المجالس عـلى اختـلاف انواعهـا واشـكالها مكانـاً يجتمع فيـه النخبة من كبـار العلماء والشـعراء والادباء والصحفيين ورجال السياسـة واصحـاب الاموال ليتذاكروا ويتناظروا في مختلف العلوم والسياسـة والادب، وتتخللهـا طرائـف ونـكات، ويختلفـون ويتقاضون فيها، وتعقد هذه المجالس ايام الجمع .. في بيوتهم او في الجوامع والمسـاجد او في المقاهي ..

ذكريات كنعان في يوم الجمعة

وبألم بالغ لا يخلو من السـعادة .. يستذكر الحاج كنعان العلياوي سـنوات مضت من عمره المديد .. يوم كان يذهب الى منزل خطيبته الحاجة ام محمد اطال الله في عمرها .. حين كان ينتظر يوم الجمعة كي يلتقي ببسـمة عمره .. وأم اولاده .. في محلته القديمـة (المشـتل) .. والحـاج كنعـان كان احد عشـاق الزمن الجميـل .. وفنانا في الغـزل الجميل .. كان متعـدد العلاقات .. وفنـان محترف بكتابة رسـائل الغرام .. الى حبيباته .. وكان يحرص على زيـارة شـارع المتنبـي كل يـوم جمعـة .. بعد ان يكون انتهى من تناول فطـوره الكاهي والكيمر في منطقـة الميدان .. يقول كنعان : انا اعشـق يوم الجمعة جـدا لانه موعد ذهابي الى شـارع المتنبي .. واتذكـر الراحـل نعيم الشـطري الـذي كان أحد العلامـات المميزة لهذا الشـارع الخالـد .. واتذكر الراحل نعيم الشـطري .. فهـو صاحب أكبر مزاد للكتب في الشارع، حيث كان رواد المتنبي .. يلتفون حولـه واغلبهم مـن المثقفين والشـعراء والكتاب ليفـوزوا بأحـد الكتـب الثمينـة من مـزاد الراحل نعيم، الذي يبدأ بالصراخ بصوته الجهوري بالقول : نفتتـح المزاد بقصة الحضارة، من يشـتري.. من يشـتري .. وهكذا يتوافد الأدبـاء على هذا الصوت ويسـتمر حتى المسـاء، ثم تحول مع الزمن، ليس مجـرد مكان للفسـحة أو النزهة، بل هو جزء من المشهد الثقافي العراقي وقبلة للمثقفين العراقيين، حيث تتحـول أرصفتـه صباح كل يـوم جمعة إلى مكتبات لبيع الكتب، ويزدحم الشـارع برواده من مثقفـين وسياسـيين وكتـاب وصحافيين وطلاب ومواطنين، من مشـارب وطبقـات مختلفة، وبعد أن كان شـارع المتنبي مقصـدا للنخبة من فنانين ومفكريـن وأدباء، كما تشـهد المقاهـي البغدادية التاريخيـة القريبة مـن القشـلة، وأبرزها مقهى الشـابندر والزهـاوي اكتظاظا كبيرا، بـات اليوم وجهـة رئيسـة لعائـلات تسـعى لتنشـئة أبنائها على حـب الثقافـة والأدب والفنـون والاطلاع على النشـاطات بكل أشكالها ، لا سيما في يوم الجمعة ..

مدرب نفط الوسط: حبي للمجازفة يدفعني لإعادة الفريق للمنافسة رغم صعوبة المهمة

أكد المدرب الجديد لفريق نفط الوسط حيدر عبودي، يوم الجمعة، أنه سيبدأ مهمته في تدريب الفريق بعد أن أتم اليوم إجراءات التعاقد مع الإدارة الجديدة. وقال المدرب حيدر عبودي، ان المهمة صعبة لكنني أحب المجازفة دائما وسأسعى لإعادة وضع الفريق الذي يتذيل ترتيب الفرق».
واشار الى ان «الفريق يمتلك عناصر جيدة وسنعمل على إعادته مجدداً ويدخل في المنافسة وما علينا سنعمله ولن نقصر». وبين ان «الادارة المؤقتة ألغت التعاقد مع المدرب السابق ثائر جسام، بالتراضي كونه تعاقد مع الادارة السابقة»، موضحاً ان «الادارة السابقة منحلة ولهذا يكون العقد ملغى وغير قانون».

«نجوم العراق».. الجوية يتصدر بفضل تعادل الكهرباء مع الشرطة والنوارس يقتربون من القمة

بعد أن انتهت منافسات الجولة ٢٧ من دوري نجوم العراق، تمكن فريق نادي القوة الجوية من استعادة الصدارة مبتعدا عن غريمه الشرطةبفارقنقطةواحدة.
وجاء تخلي الشرطة عن الصدارة لصالح الجوية بعد تعادله مع الكهرباء برصيد ٥٨ نقطة، وحل الزوراء ثالثا برصيد ٥٢ نقطة ليقترب من الجوية والشرطة بعد سلسلة انتصاراته تحت قيادة مدربه الجديد عصام حمد.
وحافظ زاخو على مركزه الرابع برصيد ٤٧ نقطة رغم تعادله مع امانة بغداد، ثم النجف خامساً برصيد ٤٦ نقطة، ونوروز سادساً وجمع ٤١ نقطة، ودهوك سابعاً بنفس رصيد نوروز بفارق الأهداف.
وجاء النفط ثامناً برصيد ٣٨ نقطة، فالحدود تاسعاً برصيد ٣٧ نقطة، يليه نفط ميسان عاشراً برصيد ٣٦ نقطة، وحل الطلبة بالمركز ١١ برصيد ٣٤ نقطة فالميناء بالمركز ١٢ وجمع ٣١ نقطة، ثم الكهرباء بالمركز ١٣ برصيد ٢٩ نقطة، يليه كربلاء بالمركز ١٤ برصيد ٢٦ نقطة، فالكرخ بالمركز ١٥ بـ٢٥ نقطة.
وحلَّ بالمركز ١٦ نفط البصرة بنفس رصيد كربلاء بفارق الاهداف، ثم اربيل بالمركز ١٧ برصيد ٢٤ نقطة، فالقاسم بالمركز ١٨ برصيد ١٨ نقطة، وامانة بغداد بالمركز ١٩ بنفس رصيد القاسم لكن بفارق الاهداف واخيرا نفط الوسط بالمركز ٢٠ برصيد ١٢ نقطة.

تشكيلة البرازيل بكوبا أميركا من دون نيمار

استبعد نيمار من تشكيلة منتخب البرازيل الذي سيشارك في بطولة كوبا أميركا، بينما تم ضم المهاجم الشاب إندريك.وكان من المتوقع أن يستبعد نيمار، الذي يلعب في صفوف نادي الهلال السعودي ويتعافى من تمزق الرباط الصليبي الأمامي، من البطولة التي تنظم في الولايات المتحدة في شهري حزيران وتموز.
وسجل إندريك (١٧ عاماً)، والذي سينضم قريباً لريال مدريد، للبرازيل في الفوز على إنجلترا ١-٠ في ملعب ويمبلي، وفي التعادل أمام إسبانيا ٢-٢ في ملعب سانتياغو برنابيو في آذار الماضي، وهما المباراتان الوحيدتان للمنتخب الوطني منذ تولى دوريفال جونيور مهمة تدريب منتخب البرازيل.
كما استبعد المهاجم ريتشارليسون ولاعب الوسط كاسيميرو، اللذان شاركا أساسيين مع البرازيل في بطولة كأس العالم الأخيرة في قطر، من القائمة.
وقبل البطولة يخوض منتخب البرازيل مباراتين وديتين أمام الولايات المتحدة والمكسيك. وفي بطولة كوبا أميركا، ستلعب البرازيل في المجموعة الرابعة مع كوستاريكا وكولومبيا وباراغواي.

انطلاق دورة مشغلي تقنية الـVAR

بحضور رئيس اتحاد الكرة عدنان درجال أقيمت في العاصمة بغداد دورة مشغلي تقنية الـ(VAR) بمشاركة (٢٠) شخصاً والتي تستمر لغاية السابع عشر من الشهر الحالي. وقال مدير الـ(VAR) علي كريم في بيان للمكتب الإعلامي لدوري المحترفين إن «اتحاد الكرة أقام هذه الدورة بالتعاون مع شركة (ميديا برو) الرائدة في مجال التقنية ويحاضر فيها المحاضر الدوليّ السوري هادي البقاعي «. من جهته، أكد مدير الدورة زهير ناظم أن «عشرين شخصاً سيتلقون محاضراتٍ نظرية وعملية في كيفية العملِ على نظامِ التشغيل التقنيّ، مبيناً أن جلَّ المشتركين من أصحاب الشهادات العليا، وسيشكلون إضافةً مهمة لدوري المحترفين

لجنة فحص الملاعب تواصل زياراتها لأندية الدوري التأهيلي للدرجة الممتازة

تواصل لجنةُ فحص الملاعب زياراتها التقييميّة لملاعب فرق أندية الدرجة الأولى التأهيلية إلى الدوري الممتاز.
وذكر بيان لاتحاد الكرة تلقته وكالة الانباء العراقية (واع)،اليوم السبت، أن» اللجنة المؤلفة من (صباح نور الدين ويوسف إبراهيم) زارت ملاعب أندية الصوفية والموصل والأمواج الموصلي للاطلاع على الملاعب المُفترضة لنادي الصوفية ونادي الموصل، وتمّ تسجيل عددٍ من الملاحظات والاتفاق على إكمالها بمدةٍ أقصاها ثلاثة أيام، وبخلافه يعدُّ الملعب غير معتمدٍ لإقامة المباريات».
وأضاف البيان أن « اللَجنة ستواصل زياراتها الاطلاعيّة والتقييميّة خلال الأيام المقبلة لعددٍ آخر من ملاعب الأندية».

مبابي يعلن رحيله عن باريس سان جيرمان

أعلن النجم الفرنسي كيليان مبابي، رحيله عن باريس سان جيرمان في نهاية الموسم الجاري، من خلال مقطع فيديو نشره عبر حسابه على إنستجرام.
وقال مبابي في مقطع الفيديو: «مرحبًا. أنا كيليان أريد التحدث معكم. قلت دائمًا أنني سأتحدث إليكم عندما يحين الوقت، وبالتالي أريد أن أعلن إليكم بأن هذا هو عامي الأخير مع باريس ولن أجدد تعاقدي. المغامرة ستصل للنهاية في غضون أسابيع قليلة. سأخوض آخر مباراة لي على حديقة الأمراء يوم الأحد».
وأضاف: «هناك الكثير من المشاعر. سنوات عديدة كان لي الفرصة والشرف لأتواجد في صفوف أكبر نادٍ فرنسي وواحد من بين الأفضل في العالم الذي سمح لي بالوصول إلى هنا لأن أخوض تجربتي الأولى مع النادي بسعادة غامرة، وأن أنمو كلاعب بكل تأكيد، وأتواجد إلى جانب بعض من الأفضل في التاريخ والأبطال العظماء، وأن ألتقي بالعديد من الأشخاص، وأن أنمو كرجل أيضًا، مع كل المجد والأخطاء التي ارتكبتها».
وتابع: «أريد أولًا أن أشكر زملائي وكل زملائي السابقين، وكل المدربين: أوناي إيمري، وتوماس توخيل، وماوريسيو بوكيتينو، وكريستوف جالتيه، ولويس إنريكي، وأشكر أيضًا المديرين الرياضيين ليوناردو، ولويس كامبوس لمرافقتي دائمًا، وكل الجهاز الفني بالنادي الذين تواجدوا في الظل من المعدين البدنيين وكل الأشخاص المذهلين الذين قدموا كل شيء للنادي ويستحقون ذلك التقدير».
واستكمل: «الأمر صعب، ولم أفكر في أن مغادرة بلدي فرنسا والدوري الفرنسي، سيكون بتلك الصعوبة، لكنني بحاجة لخوض تحد جديد بعد ٧ سنوات. الأمر صعب وهناك أشخاص أريد شكرهم وهم الجماهير. لم أرد خداعهم، لكن أردت أن أكون دومًا مؤثرًا. سان جيرمان ناد يدفعك لحبه أو كرهه وأنا اخترت حبه، وقمت بذلك على مدار ٧ سنوات بين انتصارات وخيبات».
وأتم: «لا أشعر بالندم على أي لحظة بعد التوقيع لهذا النادي. سيبقى النادي في ذاكرتي طوال حياتي، وسأخبر الجميع بأنني حظيت بفرصة اللعب هنا. لن أكون لاعبًا بباريس، لكن سأواصل متابعة مباريات الفريق بالطبع، فهذا النادي سأهتم به دائمًا وسأتابع أخباره عن قرب. هذا أنا بجودتي وعيوبي حاولت تقديم أفضل نسخة من نفسي في تلك السنوات السبع. أشكركم جميعًا وآمل أن ننهي الموسم باللقب الأخير»

مالديني يكشف أسرار عرض باريس سان جيرمان

أكد النجم الإيطالي السابق باولو مالديني (٥٥ عاماً)، أنّه لم يَرفض العمل في إدارة فريق باريس سان جيرمان الفرنسي خلال السنوات الماضية، وكان مُستعداً لخوض التحدي مع الفريق في العديد من المناسبات، ولكن لم يتمّ التوصّل إلى اتفاق نهائي، رغم أنه كان مُتحمساً لدعم عمل إدارة النادي الباريسي إثر مفاوضات مع المسؤولين، وجاء ذلك في تصريحات نقلتها صحيفة غازيتا ديلو سبورت الإيطالية، الخميس، حيث تطرّق مالديني إلى العديد من الملفات التي تهم مسيرته، وكذلك فريقه ميلان
وقال أسطورة نادي ميلان السابق: «لم أقل لا لباريس سان جيرمان أبداً، فقبل العودة إلى ميلانو (في عام ٢٠١٨، كمساعد للمدير الرياضي البرازيلي السابق ليوناردو)، ذهبت إلى باريس ثلاث مرات، وأبديت استعدادي للعمل مع النادي، ولم يحدث ذلك (في عام ٢٠١٣)، الآن وبعد مرور هذا الوقت، أعتقد أن عدم التوصل إلى اتفاق في تلك الفترة كان أمراً جيداً بالنسبة لي؛ لأن الفريق كان يتطوّر بشكل سريع للغاية، وكنت سأقتحم عالماً غريباً نسبياً عني وثقافة جديدة، ولا أجيد اللغة الفرنسية أيضاً، وخلال أول ١٠ أشهر في تجربة المدير الرياضي (عندما عمل في ميلان)، كنت بصدد التعلم فقط»،
ويَرتبط مالديني بعلاقة قويةٍ مع البرازيلي ليوناردو، الذي شغل طويلاً منصب مدير رياضي في باريس سان جيرمان كما عمل في ميلان أيضاً.
ولم يتطرق مالديني في تصريحاته الجديدة إلى الأخبار التي انتشرت خلال الصيف الماضي عن إمكانيّة انضمامه إلى إدارة باريس سان جيرمان، إذ كان مُرشحاً ليكون المدير الرياضي الجديد للفريق بعد التعديلات التي قامت بها إدارة النادي، وذلك تزامناً مع رحيله عن ميلان في نهاية الموسم إثر خلاف مع إدارته الجديدة بشأن سياسة النادي في الميركاتو. وأكد مالديني في جانب آخر من تصريحاته، أنه لا يَحضُر مُباريات فريقه السابق في ملعبه، حيث يَعتبر أن الأمر أصبح صَعباً عليه، وأشار إلى أن مشاهدة الثُنائيّ، البرتغالي رافاييل لياو، والفرنسي ثيو هيرنانديز، على يسار تشكيلة ميلان، يُعتبر أمراً مُمتعاً للغاية، نظراً لقوة اللاعبين، وقد كان مالديني وراء التعاقد مع النجمين، وكل واحد منهما يُعتبر من أفضل اللاعبين في مركزه حالياً، كما اعتبر أن إنتر ميلانو يحصد نتائج سياسته الرياضية التي قادته إلى السيطرة على الدوري الإيطالي، وذلك بعدما بلغ نهائي دوري أبطال أوروبا في الموسم الماضي

العراق
الاخبارية اليومية
الموقع الالكتروني : www.iraqpaper.com
سهيل عبد كاظم / المدير التنفيذي لشؤون العلاقات العامة 07700006893
السنة الخامسة عشر / العدد 2141 / الاحد 12 / 5 / 2024

مدير عام نفط ذي قار يستقبل عضوَّي مجلس النواب داخل راضي وزينب الخزرجي

الناصرية / هادي كريم
استقبل مدير عام شركة نفط ذي قار، الخبير المهندس علي خضير عباس، بمكتبه الرسمي، عضوي مجلس النواب، النائب داخل راضي من لجنة الكهرباء والطاقة، والنائب زينب الخزرجي من لجنة النفط والغاز .وشهد اللقاء بحث آفاق التعاون المشترك بين إدارة الشركة، و السادة أعضاء مجلس النواب، خصوصاً ممثلي المحافظة في المجلس الموقر، كما عرض مدير عام شركة نفط ذي قار، خطط التطوير و التنمية الشاملة التي تنتهجها الشركة من خلال تبني استراتيجية عمل متكاملة، لاسيما في مجال زيادة الطاقة الإنتاجية، و التوسع المدروس في عمليات الإنتاج و استثمار الحقول الجديدة.

السيد الشهيد محمد صادق الصدر... الولي القائد والصوت الشجاع

قاسم الغراوي

سلام على تلك الارواح الطاهرة التي ضحت بما تملك من اجل الدين والحياة والكرامة والعدالة الانسانية.. ووقفت بوعي وشجاعة ضد الظلم والفقر والبؤس والفساد وسعت لبناء الانسان ضد الانحرافات والجهل وترسيخ القيم الاسلامية والاخلاقية للمجتمع.

كان العراق في فترة عقد التسعينيات من القرن المنصرم تحت ظل الحصار الدولي الجائر وهي فترة حرجة اثرت في حياة المواطنين وانتهكت كرامته ومصدر رزقه وظروف معيشته الصعبة. فبلد مثل العراق غني بالنفط والزراعة والمياه والثروات ويعيش البؤس والفقر والحصار بفعل السياسات الرعناء للسلطة البعثية انذاك.

ومع هذه التداعيات كان لظهور السيد الشهيد محمد صادق الصدر (قدس الله سره) علامة فارقة استطاع ان يقود المجتمع لصفحة جديدة من تاريخ العراق حيث نبه السيد محمد صادق الصدر بوقت مبكر الى السياسات العدوانية لامريكا والكيان الصهيوني وتأثيرهما في رسم خارطة المنطقة والى سياسات السلطة الغير مسؤولة في العراق .

وكانت صلاة الجمعة وخطبها الميدان الحقيقي لرفض الظلم والاستبداد لنظام البعث الذي جمع مقلديه ومحبيه والتواقين للحرية والانعتاق من التسلط والاستبداد وقد استطاع ان يلهم متابعيه الوعي الذي ولد الشجاعة والتحدي لنظام البعث وسلطته الجائرة .

السيد الشهيد الصدر ركز على بناء الانسان الذي ينعكس على تكوين مجتمع متماسك مادام يرتبط بقيم الاسلام وسيرة الرسول الكريم (ص) واله وصحبه المنتجبين منهم والتابعينلينطلق الى مهام اكبر بعد ترسيخ القيم المجتمعية والوعي والشجاعة في ظل ظروف معقدة وحكم ديكتاتوري.

اشهر كلماته التي تركت اثرا في النفوس هي: (الدين بذمتكم والمذهب بذمتكم)، وكأنه يستقرء ما ستؤول اليه الامور في العراق من بعده وعلى المدى البعيد.

فالالتزام بالدين اليوم كالقابض على الجمر في اجواء تغيرات وتحديات دولية، حيث امسى العالم قرية بفعل التكنلوجيا ومواقع التواصل الاجتماعي تتحرك فيها وترى وتسمع وتتاثر والمستهدف فيها الاسلام عموما ومذهب ال البيت خصوصا، والاحداث ليست ببعيدة عنا في العراق .

هذه التحديات واشكالية قادة الكتل السياسية والدينية والتيارات الاسلامية التي شاركت في السلطة بعد سقوط نظام صدام حسين، تشتتت اهدافها وتفرقت سبلها، بسبب المصالح والاهواء والرغبات، وكانت بعيدة عن جمهورها من جهة وفي خلافات وتقاطعات في الرؤية فيما بينها تجاه الاحداث والاهداف، ولم تجمع شتات امرها طيلة هذه الفترة ورغم كون التيارات والحركات تسمى بالاسلامية الا انها لم تستطيع تقديم مايمكن تقديمه تحت هذا العنوان .

فهي لم تكن شجاعة بما فيه الكفاية لمواجهة التحديات وحماية الدين من جهة وتكون واعية للمخاطر التي تحدق به او حتى تلتزم بوصايا المراجع الدينية، او استحضار روح الاسلام وسيرة الرسول محمد (ص) باعتباره قدوة حسنة ولم يكن الدين في الذمة ولا المذهب في الذمة ونحن نتابع القدوة تتبادل الاتهامات وتسعى للتشبث بالسلطة مهما كلف الثمن بعيدا عن الذمة ومعانات الشعب التي طالت.

ماأحرانا ونحن نستذكر شخصية الشهيد الصدر وحياة المراجع والعلماء الاحياء ان نمتثل لسيرتهم العطرة وتاريخهم ومواقفهم الاسلامية والانسانية .

متولي الشرعي للعتبة الحسينية المقدسة يطلق مشروع «رواد التبليغ الديني» بحضور علمائي ورسمي رفيع المستوى

بغداد / عمار العبودي
في إطار الجهود المستمرة لخدمة المنبر الحسيني الخالد، أطلق سماحة المتولي الشرعي للعتبة الحسينية المقدسة مشروع «رواد التبليغ الديني»، وذلك بحضور علمائي ورسمي رفيع المستوى، إذ وقعَ سماحته (دام عزه) وثيقة إطلاق المشروع التبليغي الأول في العالم الإسلامي.

وفي كلمته التي سطرها في وثيقة إطلاق المشروع، بارك سماحته هذا المشروع مبتهلا إلى الله طالبا منه التسديد لتأهيل جيل مستقبلي متميز من المبلغين، وجاء ما نصه: ((بعون من الله تعالى وتسديده وفضله نعلن بدء مشروع روّاد التبليغ الديني وأسال الله تعالى بحرمة سيد الشهداء (عليه السلام) وفضله وتضحياته أن يسدّد الأخوة القائمين على المشروع وبما يبذله الأخوة الأعزاء الأساتذة الكرام أصحاب العلم والفضيلة للوصول الى تحقيق الأهداف المنشودة، إنه نعم المولى ونعم النصير)).

مؤكدا «دام عزه»: على أهمية دور المبلغ في بناء المجتمع وتطويره المعرفي، عن طريق تنشئة ثلاثين مبلغا متميزاً في هذا الحدث الرائد، لإعداد جيل من المبلغين متسلح بملكات تواكب العصر وقادر على الحوار الخلاق، عن طريق توفير برامج تدريبية متخصصة وفرص تطوير مستمرة، بهدف تعزيز مهاراتهم وتحفيزهم لتبني أفضل الممارسات في هذا المضمار، ضمن برنامج يستمر لثلاث سنين وبمشاركة كبار الخبراء والمستشارين وفي مختلف العلوم.

يذكر إن هذا المشروع يأتي في إطار رؤية العتبة الحسينية المقدسة لرفع مستوى التبليغ الديني وتحسين الأداء ليشمل العالم بأسره، والذي أطلق بحضور جناب الأمين العام الحاج حسن رشيد العبايجي وأصحاب السماحة والفضيلة السيد منير الخباز و السيد جواد الغريفي والسيد جعفر المروّج والشيخ فرحان الساعدي وأعضاء هيأة الإشراف السيد محمد علي بحر العلوم والشيخ إبراهيم النصيراوي والشيخ ستار الجيزاني و٣٠ خطيبا ومبلغا من مختلف الدول الإسلامية.

التجارة ..استمرار المتابعات الميدانية الإشرافية للملاكات المتقدمة على حملة تسويق الحنطة وتسهيل إجراءات الفحص وصرف المستحقات المالية

زار وكيل وزارة التجارة للشؤون الإدارية ستار الجابري برفقة مستشار رئيس الوزراء هاشم الكرعاوي محافظة كربلاء المقدسة للإشراف على حملة تسويق الحنطة وتسهيل إجراءات الفحص وصرف المستحقات المالية وذلك ختاماً للجولة الإشرافية التي أجريت يوم الجمعة وشملت محافظات النجف والديوانية وبابل .

وأكد الوكيل الجابري انه تم اللقاء على هامش الزيارة بمحافظ كربلاء المهندس نصيف جاسم الخطابي ونائبه جرى خلالها التأكيد على التعاون المشترك لدعم نجاح موسم الإبداع والبركة وتبسيط الإجراءات وبما يتوافق مع التوجهات الحكومية .

وأشار انه تم خلال الزيارة وتنفيذا لتوجيهات معالي الوزير كذلك الاطلاع على إجراءات الفحص المختبري والتدقيق في عمليات الاستلام للمحصول وفق المواصفات التي أقرتها لجنة التسويق المركزية في شركة الحبوب وكذلك متابعة انسيابية صرف المستحقات المالية .

هذا ورافق الوكيل ومستشار رئيس الوزراء في جولتهما معاون مدير عام في كلا من دائرة الرقابة وشركة الحبوب .

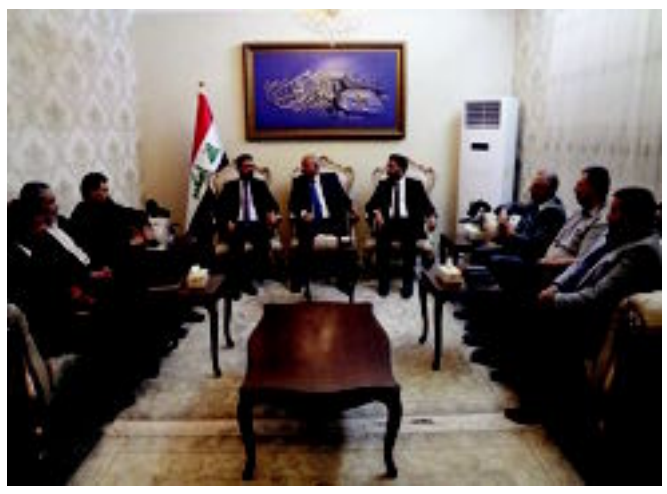

قيادة منطقة سامراء شرطة اتحادية تواصل إسناد الدوائر الحكومية والمزارعين بالتزامن مع انطلاق موسم الحصاد والتسويق في سامراء

مع انطلاق موسم حصاد وتسويق الحبوب ، تواصل قطعات الشرطة الاتحادية المتمثلة بقيادة منطقة سامراء تقديم مختلف أشكال الدعم والمساندة للجهد الحكومي وللمزارعين بغية تسهيل مهمة إيصال وتسويق المحاصيل إلى سايلو سامراء وسايلو الإسحاقي في محافظة صلاح الدين ، حيث اطلع نائب منطقة سامراء اللواء»كاظم جابر كاظم « على الإجراءات المتخذة مؤكدا توجيهات المراجع العليا بتوفير كامل الدعم والإسناد للشركة العامة لتجارة الحبوب لتحقيق خططها وأهدافها بهذا الشأن .

مدير عام شركة نفط ميسان يواصل جولاته في هيآت وأقسام الشركة ويلتقي منتسبيها

يواصل مدير عام شركة نفط ميسان المهندس حسين كاظم لعيبي جولاته وزياراته للهيآت والأقسام والشعب داخل أروقة الشركة من أجل الإطلاع المباشر على سير العمل والتواصل مع المنتسبين والاستماع لمطالبهم .

حيث تضمنت جولاته الميدانية زيارة قسم التدريب والتطوير وقسم البحوث والسيطرة النوعية ، وبناية الإدارة المشتركة قيد الإنشاء ، إضافة لزيارة قسم شؤون حقل الحويزة ، والتقى بالسادة مدراء الأقسام المذكورة ومنتسبيها ، حاثاً الجميع على بذل الجهود من أجل الارتقاء بعملهم وتنفيذ مهامهم وفي نفس الوقت استمع الى مطالبهم ومشاكلهم وأوعز بحلها ضمن الأطر الإدارية .

ويأتي برنامج زيارات مدير عام الشركة لكافة تشكيلاتها ومفاصلها من أجل تنشيط عملها وبما يصب في خدمة الشركة ورفع مستواها وإنتاجها .

وزارة التخطيط تعلن عن انتهاء ونجاح الفعالية التدريبية التي نفذتها هيأة الإحصاء في منطقة الصالحية ببغداد، استعدادا للتعداد التجريبي

أعلنت وزارة التخطيط عن انتهاء ونجاح الفعالية الميدانية التدريبية، التي نفذتها هيأة الإحصاء ونظم المعلومات الجغرافية في المحلتين ٢٢٠ و ٢٢٢ في حي الصالحية التابعة لقضاء الكرخ في العاصمة بغداد، والتي استمرت لمدة يومين وذلك في إطار استعدادات الهيأة لإجراء التعداد التجريبي في نهاية الشهر الجاري. وقال رئيس هيأة الإحصاء/ رئيس غرفة عمليات التعداد الدكتور ضياء عواد كاظم، ان اليوم الثاني، شهد عقد جلسة للعاملين الميدانيين لمناقشة أبرز الملاحظات والمشكلات التي واجهتهم خلال تنفيذ الفعاليات، وتحديد الحلول المناسبة لضمان سير عملية التعداد بسلاسة وفعالية، مبينا ان اختيار منطقة الصالحية، جاء نظرًا لتنوعها السكاني ووجود مختلف شرائح المجتمع فيها، حيث تم تقسيمها إلى ١٨ مربعا أو بلوكا، يمثل كل مربع منها محافظة من محافظات العراق، لافتا الى ان الفعالية التدريبية حظيت بتعاون وتفاعل كبيرين من قبل سكان المنطقة والأجهزة الأمنية وسكان المنطقة، وذلك بفضل التنسيق المسبق بين قيادة العمليات والجهات الأمنية المعنية.

كما عهدناه... العراق يخطف الصدارة من ٥٠٠ متسابق و١٩ دولة في المسابقة الدولية للحساب الذهني

خطف طلبة العراق وللمرة الثالثة على التوالي لقب بطل المسابقة الدولية للحساب الذهني والمقامة في دولة الإمارات العربية لجميع المستويات والفئات العمرية بعد منافسة (٥٠٠) متسابق ومشاركة (١٩) دولة عربية وأجنبية تصدر بها العراق،حيث حقق (٢٥) طالبا الفوز بالمراكز الثلاثة الأولى.

ونقل المكتب الإعلامي في الوزارة مباركة وتهاني معالي وزير التربية الدكتور إبراهيم نامس الجبوري الى الفائزين والطالب الخطاب عمر والطالبة رهف صدام حصولهم للمرة الثالثة على لقب البطولة مؤكدا دعم الوزارة للطاقات العلمية والإبداعية شاكرا في الوقت ذاته جهود الأهالي ومركز رغد لتنمية القدرات الذهنية الراعي للفرق المشاركة والجهات الساندة لصقل هذه المواهب وتجدر الإشارة الى حضور سكرتير معالي الوزير عامر حمد حسين لتشجيع ودعم الطلبة المشاركين في المسابقة .

خرج عن الخدمة في عام ٢٠٠٣.. وزير النقل يعيد افتتاح خط بغداد _ سامراء السككي.. ويكشف عن مشاريع خدمية جديدة في محافظة صلاح الدين

افتتح معالي وزير النقل الأستاذ رزاق محيبس السعداوي خط سكة حديد بغداد _ سامراء، بعد أكثر من ٢١ عاما على خروجه عن الخدمة.

وزار السعداوي رفقة عدد من المسؤولين ونواب ومسؤولين محليين وشخصيات دبلوماسية ورجال أعمال مدينة سامراء المقدسة، ضمن جولاته الميدانية المتواصلة في عموم المحافظات لافتتاح مشاريع النقل وتفقد عمل التشكيلات والوقوف على مستوى الخدمات المقدمة للمواطنين.

وقال وزير النقل خلال حفل افتتاح الخط السككي في مدينة سامراء المقدسة بمحافظة صلاح الدين، والذي حضره عدد من النواب والمسؤولين، انه استنادا لتوجيهات دولة رئيس الوزراء المهندس محمد شياع السوداني بإعادة تفعيل النقل العام في عموم المحافظات، تواصل وزارتنا إعادة تشغيل الخطوط السابقة من قطارات او باصات، في إطار السعي لتقديم أفضل الخدمات للمواطنين.

وأكد السعداوي في تصريح صحفي، أننا عازمون على تفعيل جميع خطوط السكة الحديدية في العراق، مشيرا الى ان قسما كبيرا من تلك الخطوط تعرضت إلى أعمال تخريبية في أثناء العدوان الإرهابي على العراق.

وأضاف معاليه، ان خط بغداد _ سامراء الذي نعيد تشغليه اليوم، بمسافة ١٢٠ كيلو مترا، كان قد توقف عن الخدمة منذ عام ٢٠٠٣، مبينا أن هذا الخط يوفر للمسافرين بين المدينتين نقلا آمنا ومريحا. ونوّه معالي الوزير بأن إدارة العتبة الدينية في مدينة سامراء المقدسة تكفلت نقل المسافرين من محطة القطار إلى الإمامين العسكريين (عليهما السلام)، مشيرا الى ان الوزارة مستمرة في افتتاح بقية الخطوط السككية، خدمة للمواطن بالتعاون مع الحكومات المحلية في المحافظات.

بدوره، أثنى رئيس تحالف عزم النائب مثنى السامرائي، الذي رافق معالي الوزير في زيارته، على عمل وزارة النقل ممثلة بوزيرها الأستاذ رزاق محيبس السعداوي، والتي تحرص على تقديم خدمات لأهالي محافظة صلاح الدين.

وقال السامرائي، إننا سعداء بحضور معالي وزير النقل الى محافظة صلاح الدين، وافتتاح الخط السككي بين بغداد_ سامراء، معتبرا ذلك دليلا على حرص الوزارة على توفير الخدمات للمواطنين. وأضاف النائب: ان هذه خطوة مهمة لنقل المواطنين والزائرين وكذلك السياح الى هذه المحافظة، التي تتمتع بوجود مراقد دينية مقدسة وآثار تاريخية مهمة، داعيا الحكومة المحلية في محافظة صلاح الدين الى تقديم كافة التسهيلات والدعم لمشاريع وزارة النقل، ومبادراتها الخدمية لأبناء المحافظة. أما مدير عام سكك حديد العراق المهندس يونس خالد جواد، فأكد على هامش افتتاح الخط: انه انطلاقا من توجيهات معالي وزير النقل الأستاذ رزاق محيبس السعداوي ونزولا عند مطالبات أهالي مدينة سامراء المقدسة، أطلقت وزارة النقل المتمثلة بالشركة العامة لسكك الحديد رحلة أسبوعية من بغداد إلى سامراء تنطلق ٨:٠٠ صباحا من محطة بغداد بالتعاون مع العتبة العسكرية لنقل الزوار إلى المراقد المقدسة، والعودة بهم إلى العاصمة بغداد.

وأكد جواد: لدينا الكثير من الخطط لتوسعة النقل السككي، مشيرا الى انه سيكون هناك تعاون وتعامل مع القطاع الخاص لتفعيل المشاريع المتلكئة والمتوقفة. ونوه المدير العام بأن الشركة لديها خطط بتحديث القطارات العاملة وأيضا جلب قطارات حديثة، ومد خطوط السكك الحديد في المحافظات التي تضررت من الأعمال الإرهابية.

وكشف جواد عن قرب افتتاح خط (بغداد ـ الرمادي) السككي في محافظة الأنبار، وفي بقية المحافظات أيضا.

بعد ذلك توجه معالي الوزير والوفد المرافق له الى مرقدي الإمامين العسكريين (عليهما السلام) لأداء مراسيم الزيارة وتنسيق العمل المشترك مع إدارة العتبتين في ما يخص النقل السككي، ثم أجرى جولة ميدانية على المرافق السياحية في المدينة، قبل لقائه بعدد من وجهاء وشيوخ مدينة سامراء، الذين أثنوا على عمل الوزير واهتمامه بقطاع النقل في محافظة صلاح الدين.

وأبدى وزير النقل شكره وتقديره لحسن الضيافة والاستقبال، مؤكدا ان مدينة سامراء تحظى بخصوصية كبيرة في قلوب جميع العراقيين، منوها بنجاح كوادر الوزارة بإعادة افتتاح خط بغداد ـ سامراء الذي توقف عن الخدمة منذ العام ٢٠٠٣.كما عرج على مشروع طريق التنمية، مؤكدا ان محافظة صلاح الدين ستكون لها حصة مهمة من هذا المشروع الحيوي والستراتيجي في العراق والمنطقة والعالم. وأكد السعداوي :أن الوزارة ستعمل على تفعيل النقل الجماعي، عبر تخصيص عدد من باصات الشركة العامة لنقل المسافرين والوفود لمدينة سامراء، موجهاً الشركة بدراسة سبل تفعيل خطوط النقل العام في سامراء ،مبدياً دعمه لما طرح بشأن طلب إنشاء مطار دولي في المدينة، وتخصيص قطار سريع وغيرها من مشاريع النقل الخدمية بمختلف وسائلها.

من جانبه، قال سعادة السفير الاسباني لدى العراق السيد بيدرو مارتينيث، الذي رافق معالي الوزير في جولته، إنه يلاحظ منذ أكثر من عام هناك تقدما كبيرا في عمل قطاع النقل. وقال السيد مارتينيث، ان الوزارة تتبنى مشاريع ستراتيجية عالمية، مثل مشروع طريق التنمية الذي سيغير خارطة العراق والعالم في ما يخص قطاع النقل.