وزير النقل يوجه بتشكيل لجنة تحقيقية بشأن حادثة إحدى بوابات المرور في مطار بغداد الدولي

العراق الاخبارية
يومية سياسية عامة

ريا منعم كاظم حسين
نائب رئيس المؤسسة

صاحب الامتياز
رئيس مجلس الادارة
عبد الرسول الاسدي

سعد الركابي
رئيس التحرير المسؤول

ابراهيم السراج /سمير السعد
رئيسا التحرير التنفيذي

السنة الخامسة عشر / العدد 2171 / الخميس 27 / 6 / 2024
معتمدة لدى نقابة الصحفيين العراقيين برقم 754
للاتصال / 07703343316

ملف القضية الفلسطينية يتصدر مباحثات رئيس الوزراء والسفيرة الأمريكية

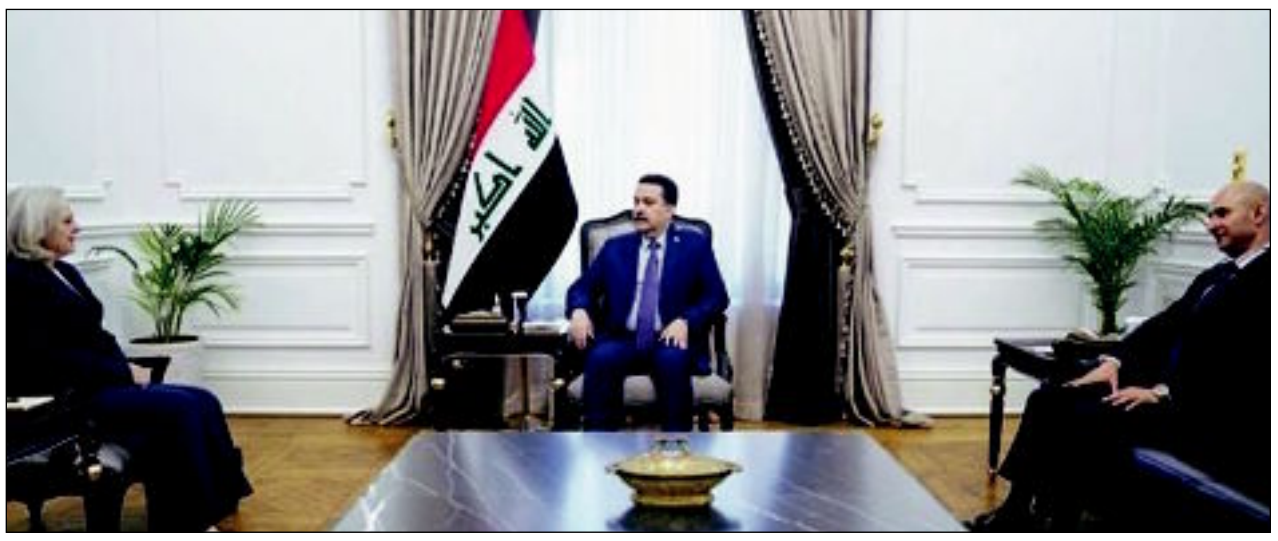

استقبل رئيس مجلس الوزراء محمد شياع السوداني، أمس سفيرة الولايات المتحدة الأمريكية لدى العراق ألينا رومانوسكي.
وذكر بيان للمكتب الاعلامي لرئيس الوزراء في بيان , انه «جرى، خلال اللقاء، بحث مجريات الحوار الذي تجريه اللجنة العسكرية العليا، المعنية بإنهاء مهمة التحالف، وسبل حسم هذا الحوار للوصول إلى اتفاق حول جدول زمني للتنفيذ».
واضاف ان «اللقاء شهد بحث تطورات الأوضاع الإقليمية والدولية، ومجريات الأحداث في غزّة، ومعاناة شعبنا الفلسطيني جراء استمرار العدوان، وأخطار توسع وانتشار الصراع في المنطقة، ومسؤولية الدول الكبرى والمنظمات الدولية والأممية في وقف مأساة المدنيين في عموم الأراضي الفلسطينية».

رئيس الجمهورية للمفوضية: أهمية ضمان نزاهة انتخابات برلمان كردستان

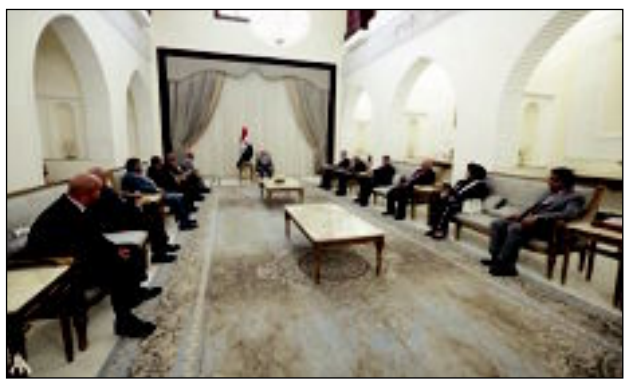

رحب رئيس الجمهورية عبد اللطيف جمال رشيد بإجراء انتخابات برلمان إقليم كردستان.
وقالت رئاسة الجمهورية في بيان ,ان «رئيس الجمهورية عبد اللطيف جمال رشيد استقبل في قصر السلام ببغداد، وفد المفوضية العليا المستقلة للانتخابات برئاسة رئيس المفوضية عمر احمد محمد».
وأضاف انه «جرى خلال اللقاء بحث عمل المفوضية والإجراءات القائمة لتنظيم انتخابات برلمان إقليم كردستان».
ورحب رئيس الجمهورية «بإجراء انتخابات إقليم كردستان»، مؤكدا «أهمية ضمان معايير النزاهة والعدالة والشفافية، وتوفير جميع المستلزمات اللوجستية لتنظيمها وبما يضمن نجاحها». وأشار الرئيس الى «ضرورة تذليل جميع الصعوبات وتوفير الدعم المطلوب للمفوضية من اجل نجاح مهمتها، في جميع مراحل العملية الانتخابية، وضمان مشاركة واسعة للناخبين في اختيار ممثليهم».
من جانبهم، أعرب أعضاء وفد مفوضية الانتخابات عن تثمينهم لتوجيهات رئيس الجمهورية، واستعرضوا استعدادات المفوضية لإجراء انتخابات برلمان إقليم كردستان وجداول العمل في هذا الخصوص.

محافظ كربلاء المقدسة يلتقي في مكتبه رئيس ممثلية اقليم كردستان في بغداد

الغراق الاخبارية / حسن الطويل

التقى محافظ كربلاء المقدسة المهندس نصيف جاسم الخطابي رئيس ممثلية اقليم كردستان في بغداد السيد فارس عيسى عبد الكريم والوفد المرافق له في مكتبه بديوان المحافظة .
بداية اللقاء رحب المحافظ بالوفد بزيارته الى محافظة كربلاء المقدسة,
وتم مناقشة 'ليات التعاون المشترك في عدد من الملفات المشتركة.
قدم رئيس ممثلية إقليم كردستان العراق تحيات السيد رئيس وزراء إقليم كردستان مشيدا بما تحقق في محافظة كربلاء من بناء وإعمار مؤكدا ان محافظة كربلاء المقدسة في تطور مستمر.

وزير الكهرباء يبحث جهود دعم محافظة كركوك ،وتجهيزها بأستحقاقها عبر الشبكة الوطنية وافتتاح محطات جديدة

العراق الاخبارية / علي ابراهيم حسن
التقى معالي وزير الكهرباء المهندس زياد علي فاضل ، محافظ كركوك راكان سعيد الجبوري ،ومحافظ صلاح الدين بدر الفحل ،وعدد من المختصين ومسؤولي في وزارة الكهرباء ،
ومدير عام الشركة العامة لإنتاج والطاقة الكهربائية المنطقة الشمالية المهندس وليد خالد حسن،ومدير التخطيط العآم المهندس قاسم إبراهيم حافظ ،
وتم خلال اللقاء مناقشة الوضع الحالي لشبكات الكهرباء في محافظة كركوك ،واستعراض المضي بتنفيذ مشاريع سريعة وستراتيجية ضمن خطط المحافظة ووزارة الكهرباء من شأنها ان تعالج تحسين تجهيز الكهرباء بأقضية كركوك ومركزها ،
وتواكب النهضة العمرانية التي تشهدها كركوك ، ودعم جهود الاستقرار وعودة النازحين لمدنهم ، إلى جانب اهمية تخصيص جزء من إنتاج محطة كهرباء الدبس إلى كركوك وسرعة ادخال الواحدات بالصيانة إلى الخدمة ،ودعم جهود توزيع كهرباء كركوك ومؤسسات الوزارةفيكركوك.
ووافق معالي الوزير على الطلبات التي قدمها المحافظ،
منها إنشاء محطات ثانوية وتجهيز مغذيات وزيادة ساعات التجهيز من الكهرباء إلى المحافظة .

وزير الإعمار يعلن انطلاق أكبر حزمة مشاريع في الديوانية

أعلن وزير الإعمار والإسكان الأستاذ بنكين ريكاني عن انطلاق أكبر حزمة مشاريع في الديوانية، فيما أشار الى أن المشاريع ستخدم ٤٢ حياً سكنياً في المحافظة. وقال ريكاني في تصريح صحفي : إنه «بتوجيه من رئيس الوزراء محمد شياع السوداني نعلن انطلاق أكبر حزمة مشاريع في الديوانية، وهي عبارة عن ٦ مشاريع للمجاري منها استكمال مشروع مجاري الديوانية الكبير المتلكئ ومشروع مجاري غماس ومشروع مجاري عفك ومشاريع مجاري المهناوية وسمر والسنية بالإضافة لـ٣ مشاريع للماء ومنها ماء الدغارة وسومر ومشروع ماء الشافعية وخط أنبوب الماء لمدينة الديوانية بالإضافة الى ٣ مشاريع أخرى ومجسرين وطريق حولي في الدغارة ومداخل مدينة الديوانية ومجسر الإذاعة». وأضاف أن «هذه المشاريع تعد من أكبر المشاريع التي تتبناها الوزارة والمحافظة» موضحا أن «وضع الديوانية ليس بالمطلوب، وأن هذه الحملة انطلقت بدعم من المحافظة والوزارة وكل المعنيين من أعضاء مجلس النواب وأعضاء مجلس المحافظة لرفع جميع العوارض التي تعيق عملها». وأكد «شكلنا غرفة عمليات بشكل مشترك لإنجاز هذا المشروع»، متعهداً بأن «هذه المشاريع لن تتوقف حتى إنجازها بالكامل».
وذكر أن «هذه المشاريع تشمل ٤٢ حياً»، لافتا الى أن «الأحياء التي تجهز تصاميمها تسلم للشركة وبها جدول عمل محدد وتنجز خلال المدة، ونعمل على حل بعض المشاكل الفنية البسيطة في المحافظة».

رئيس مجلس القضاء الأعلى يبحث مع رئيس مجلس محافظة بغداد الإجراءات القضائية المتعلقة بمنع التجاوز على المال العام

استقبل رئيس مجلس القضاء الأعلى القاضي الدكتور فائق زيدان رئيس مجلس محافظة بغداد عمار القيسي والوفد المرافق له . وذكر بيان لمجلس القضاء الأعلى ان القاضي زيدان بحث مع الوفد الإجراءات القضائية المتعلقة بمنع التجاوز على المال العام والمحافظة على الهوية التأريخية للعاصمة بغداد، والإجراءات الكفيلة بالتزام أصحاب المولدات الأهلية بالسعر الخاص بتجهيز المواطنين بالكهرباء والمحدد من الجهات المختصة .

همام حمودي: مكافحة المخدرات هي مسؤولية كل المجتمع

مكافحة المخدرات هي مسؤولية كل المجتمع. وقال في بيان:» في اليوم العالمي لمكافحة المخدرات نثمن عاليا جهود الأجهزة الأمنية المختصة، وما تحققه من إنجازات عظيمة في تجفيف منابع تجارة وتهريب هذه الآفة العابرة للحدود، وحماية بلدنا من أخطارها القاتلة المدمرة، ونشد على أيدي القضاء في تشديد العقوبات بما يوازي عقوبة جريمة الإرهاب». وأضاف:» ان مكافحة المخدرات هي مسؤولية كل المجتمع، بمؤسساته المدنية، والتعليمية، ومنابره، وإعلامييه ومثقفيه، في مساندة الجهد الأمني بنشر الوعي وبناء ثقافة نابذة، وتنوير الأسرة بدورها في حماية أبنائها، ومتابعتهم». وتابع:» المخدرات سلاح فتاك يحاول الأعداء هدم المجتمع به بعد أن فشل السلاح والفتن والإرهاب بذلك، وعليه فإن المجتمع كله معني بالمواجهة وحفظ هويته ووجوده، «كلكم راع وكلكم مسؤول عن رعيته».

وكيل المدير العام شركة نفط الشمال يستقبل المهنئين بعيد الأضحى المبارك

العراق الاخبارية / علي ابراهيم حسن
استقبل وكيل المدير العام لشركة نفط الشمال الأستاذ بركان حسن عبد الله المهنئين بمناسبة حلول عيد الأضحى المبارك، وقدم المدير العام التهاني للعاملين في الشركة من خلال كلمته للسادة المهنئين، داعيًا لهم النجاح والتوفيق والسداد في عملهم، ومؤكداً على أهمية هذه المناسبة المباركة في تعزيز وترسيخ روح المحبة والتآخي والتسامح والتواصل والعطاء بين أبناء شعبنا الكريم، والعمل على تحمّل المسؤولية الملقاة على عاتق كل فرد في الشركة، من خلال أداء واجباته بجد وإخلاص ومسؤولية في سبيل إنجاز الأهداف المرسومة وتحقيق مستقبل أفضل لأبناء شعبنا.
وشارك في تقديم التهنئة معاون المدير العام للشؤون الإدارية والمالية وعدد من السادة مديري الهيئات والأقسام وبعض منتسبي الشركة.

محافظ بغداد يعلن تشكيل غرفة عمليات خاصة بإجراء التعداد السكاني في العاصمة

أعلن محافظ بغداد الأستاذ عبد المطلب العلوي عن تشكيل غرفة عمليات خاصة بإجراء التعداد السكاني في العاصمة.
وقال العلوي في كلمة له خلال ترأسه الاجتماع الأول الخاص بالتعداد السكاني بمشاركة مديري التربية والصحة ورؤساء الجامعات وممثلي دوائر التخطيط والأجهزة الامنية وجهات عدة، إن «التعداد العام للسكان الذي أجري عام ١٩٧٧ كان شاملا حيث ان التحضير له تم لأكثر من عام وكان التعداد شاملاً»، مبينا أن «وزارة التخطيط تضع الخطط لكل جوانب الحياة المتعلقة بالمجتمع العراقي».
وأضاف أن «العودة للتعداد السكاني عام ١٩٧٧ سنجد بيانات مفصلة، حيث ان عملية تحويل البيانات الى معلومات تأخذ وقتاً طويلاً آنذاك»، مشيرا الى أن «العراق بصدد إجراء تعداد سكاني، حيث تشكلت لجنة عليا وغرفة عمليات لغرض إنجاز جميع المتطلبات والخطوات الممهدة لإجراء التعداد».
وأكد أن «غرفة العمليات تتكون من ممثلي عدة جهات ودوائر خاصة معنية بإجراء التعداد»، لافتا الى أن «مهمة غرفة العمليات تنفيذ تعليمات اللجنة العليا في المحافظة».

الصحة تعلن عن خطة لتطوير مراكز الغسيل الكلوي

أعلنت وزارة الصحة عن مراكز غسيل الكلى الداخلة للخدمة مؤخراً، فيما أشارت الى التوجه لزيادة السعات السريرية لها.
وقال المتحدث باسم الوزارة، سيف البدر في تصريح صحفي ، إن «عدداً من مراكز الغسيل الكلوي افتتحت في العاصمة بغداد، منها افتتاح ردهة مجهزة بأحدث الأجهزة المتطورة لغسيل الكلى في مدينة الطب، ومركز آخر في مستشفى الكندي، كما تم افتتاح عدد من مراكز غسيل الكلى في المحافظات الجنوبية».وأشار إلى، أن «الوزارة تعتزم زيادة السعات السريرية لمراكز غسيل الكلى وتحديث أجهزتها وإضافة ردهات أخرى سواء كانت في مراكز مستقلة أو أقسام تابعة لمستشفيات عامة في مختلف المحافظات»، مؤكداً أن «الخطة ستشمل مراكز وأقضية المحافظات».وافتتح وزير الصحة، صالح مهدي الحسناوي، في وقت سابق، مؤتمر إطلاق برنامج الغسيل الكلوي البريتوني لمرضى العجز الكلوي.المؤتمر يعد تطبيقاً عملياً للاتفاقية الموقعة بين ممثلي وزارة الصحة وشركة Baxter الأمريكية، بإشراف رئيس مجلس الوزراء محمد شياع السوداني خلال هذا المؤتمر تم الإعلان عن تنفيذ الاتفاقية الموقعة، والتحاق عدد من المرضى كدفعة أولى في برنامج الغسيل البريتوني في جميع أنحاء العراق، وكذلك إنشاء المركز الوطني للتدريب والتطوير لبرامج الغسيل الكلوي البريتوني، ليكون جهة مختصة في تدريب الكوادر العاملة لتنفيذ البرامج العلاجية، بالإضافة إلى التعاقد مع شركة تمريض متخصصة في تدريب وإدارة الكوادر التمريضية، مهمتها نقل التجربة الصحية الأمريكية.

وزارة التخطيط تطّلع ميدانيا على مشروع تأهيل صحن أبي الفضل العباس (عليه السلام) وإنشاء دار المُخطوطات في العتبة العباسية المُقدسة

زارت الفرق المُتخصصة في وزارة التخطيط مشروع تأهيل صحن أبي الفضل العباس (عليه السلام)، وإنشاء بناية دار المخطوطات في العتبة العباسية المقدسة بمحافظة كربلاء المقدسة .
وذكر بيان للوزارة إن هذه الزيارة الميدانية جاءت بهدف الوقوف على المُشكلات التي تعيق إنجاز المشروع ،وللاطلاع على واقع سير العمل في مراحل التنفيذ .
وأضاف «إن مشروع تأهيل صحن أبي الفضل العباس (ع) يتضمن تأهيل الأبواب الداخلية للصحن القديم، و إنشاء السراديب الجديدة والتي تشمل : سردابي الأمام الحسين والإمام الجواد عليهما السلام، وأعمال شباك الزيارة وإنشاء القناة الخدمية، وكذلك أعمال ترميم وصيانة برج ساعة باب القبلة وتجهيز الساعات وصيانة غرف الصحن والحرم الشريف ، وأيضا أعمال صيانة الاواوين بالكاشي الكربلائي مع أعمال الثريات مع المنظومات الكهربائية والميكانيكية والصحية كافة ، مبينا إن الهدف من المشروع هو لتأهيل وترميم وصيانة وتوسعة الصحن القديم للعتبة العباسية ، لاستيعاب الأعداد الكبيرة من الزائرين . مشيرا الى إن نسبة إنجاز المشروع بلغت (٨٥٪) ،ومن المؤمل إنجازه نهاية العام الحالي ٢٠٢٤ .

الزراعة تعلن عن دعم حكومي من خمسة محاور وتصدير 8 محاصيل إلى الخارج

أعلنت وزارة الزراعة عن الدعم الحكومي المقدم الى الفلاح والذي يتضمن ٥ مجالات، وفيما أشارت الى تحقيق الاكتفاء الذاتي لعدد من المحاصيل، أكدت المباشرة بتصدير ٨ منها الى الخارج.
وقال المتحدث باسم الوزارة، محمد الخزاعي في بيان : إن «الحكومة مستمرة بدعم المزارع والفلاح العراقي في المجالات كافة»، مبينا أن «الأرقام لمحصول الحنطة هذا الموسم تشير الى تجاوز إنتاج العام الماضي، ونحن مقبلون على تحقيق فائض يحدث لأول مرة في العراق بأرقام تتجاوز ٦ ملايين و٥٠٠ ألف طن».
وبين الخزاعي أن» هذا الرقم لم نصل إليه لولا الدعم الكبير من الحكومة والوزارة للفلاح والمزارع العراقي، والذي يتقدمه السعر الذي تتسلم به الدولة من محصول الحنطة حيث يعتبر الأعلى في العالم بواقع ٨٥٠ ألف دينار للطن الواحد في حين أن سعر الحنطة الأسترالية التي تصل الى الميناء لا تتجاوز حاجز ٥٠٠ ألف دينار للطن الواحد»، لافتا الى أن «هناك دعماً للبذور بنسبة ٧٠ بالمئة والمبيدات بنسبة ١٠٠ بالمئة، فضلاً عن الانتقال نحو نظام المرشحات الحديثة الذي استلزم من وزارة الزراعة والحكومة توفير تخصيصات مالية كبيرة تجاوزت حاجز الـ ٨٣٥ مليار دينار وهي مبالغ كبيرة لشراء أكثر من ١٢ ألف مرشة تغطي مساحة مليون دونم».
وأضاف أن «المشروع تضمن دعماً كبيراً للفلاح يتراوح بين ٣٠ الى ٤٠ بالمئة من سعر المرشة الأصلي، إذ تتكفل وزارة الزراعة بدفعه من تخصيصات المالية، فضلاً عن ذلك تجزئة باقي المبلغ على مدى ١٠ سنوات مع سنة سماح أولى، وهذا دعم غير مسبوق للفلاح والمزارع العراقي».
وأشار الى «وجود متابعة مستمرة لكل ما يحتاجه الفلاح والمزارع مع سرعة في تبسيط الإجراءات وتسليم المستحقات المالية للفلاح».
وبشأن المحاصيل التي تم تحقيق الاكتفاء الذاتي فيها، أوضح الخزاعي أن «هناك الكثير من المحاصيل التي حققنا فيها اكتفاء ذاتياً وغطت حاجة البلد وصدرنا منها الى أسواق عديدة من الدول لا سيما دول الخليج العربي في موسم الذروة كمحاصيل الطماطم والبطاطا والخيار والشجر والرقي والبطيخ والتمور والرز فضلاً عن ذلك تصدير كميات كبيرة جدا من الأعلاف الى مختلف البلدان»، مبينا أن «العراق في ٢٠٢٣ صدر أكثر من ٧٠ ألف طن خضار وأكثر من ٤ آلاف طن فواكه، وهذا يعكس حجم التطور الذي يشهده الواقع الزراعي».

الموارد المائية تعلن إزالة أكثر من 24 ألف تجاوز في عموم المحافظات

أعلنت وزارة الموارد المائية عن إزالة ٢٤٤١٦ تجاوزاً بكافة أنواعها على الحصص المائية في بغداد وعموم محافظات البلاد وبالتنسيق مع قيادة العمليات المشتركة.
وذكرت الوزارة في بيان لها أن «حملة إزالة التجاوزات تضمنت ردم بحيرات الأسماك السطحية ودفن الآبار الجوفية المتجاوزة بعدد ٨٤٣٦ ، ورفع ٤٤٠٩ مضخات زراعية غير مرخصة منصوبة على المشاريع الإروائية، فضلاً عن غلق ٧٧١٦ منفذاً متجاوزاً أنشئ على القنوات الإروائية».
وأضاف البيان أن «أعمال إزالة السايفونات بلغت ١٨١٦ وغطاسات مائية بمقدار ١٤٢٠ ، إضافة الى رفع ٥٧٤ من التجاوزات الأخرى المختلفة».
وأشار إلى «استمرار أعمال رفع الأنقاض عن ضفاف نهر دجلة في منطقة البوعيثة بهدف المحافظة على مقطع النهر داخل العاصمة بغداد وإمرار الموجات الفيضانية بسهولة في حال ورودها».
وأكدت الوزارة أن «هذه الحملات تهدف إلى معالجة شح المياه وتأمين الحصص المائية الى محطات الإسالة والأراضي الزراعية في كافة المحافظات».

انطلاق مؤتمر الهيئة الوطنية للاستثمار بالتعاون مع برنامج الأمم المتحدة الإنمائي

انطلق مؤتمر الهيئة الوطنية للاستثمار بالتعاون مع برنامج الأمم المتحدة الإنمائي.
وقال مصدر إعلامي ,إن الهيئة الوطنية للاستثمار، أطلقت امس مؤتمرها بالتعاون مع برنامج الأمم المتحدة الإنمائي بعنوان (الوساطة آفاق جديدة لتسهيل الأعمال والاحتفاظ بالمستثمرين في العراق).

مدير اتصالات الكرخ يتفقد ليلا بدالات السلام والانتصار والجهاد والداوودي

تفقد المهندس مصطفى جواد مدير اتصالات بغداد / الكرخ بدالات السلام والانتصار والجهاد والداوودي ضمن جولة ليلية مفاجئة لهذه البدالات للوقوف على واقع الأعمال والخدمات التي تقدمها هذه البدالات للمواطنين في هذه المناطق ، واطلع جواد على عمل الموظفين الخفراء في هذه البدالات والوقوف على احتياجاتهم والمشاكل التي تعترض سير الأعمال وضرورة إيجاد الحلول المناسبة لها ، وأكد مدير اتصالات بغداد / الكرخ على ضرورة الاهتمام بوسائل الوقاية والسلامة المهنية والدفاع المدني والحرص على الإدامة الدورية لمولدات الطاقة الكهربائية وتوفير مادة الكاز لها بما يضمن عملها على مدار الساعة .

ملاكات قطاع توزيع كهرباء بروانة تواصل اعمال تنفيذ الحزمة الأولى الخاصة بفك الاختناقات وتأهيل الشبكة

تواصل الملاكات الهندسية والفنية في قطاع توزيع كهرباء بروانة، ضمن فرع توزيع كهرباء الفرات الأعلى، التابع للشركة العامة لتوزيع كهرباء الوسط، أعمال فك الاختناقات الحاصلة على خطوط الشبكة الكهربائية ضمن الرقعة الجغرافية لقطاع بروانة.
تضمن العمل، حفر ونصب (٢٥) عمود مختلفة الانواع والاحجام في مناطق بروانة، وذلك للمساهمة في فك الاختناقات على الشبكة فيقضاءبروانة.
ولازالت الاعمال متواصلة ليلاً ونهاراً فك الاختناقات والحفاظ على الشبكة واستقرار ساعات التجهيز.

لقاء مع المهندس علي مولود :ممثل دائرة الطرق والجسور في وزارة الأعمار و الإسكان في مشروع تطوير مجسرات ساحة النسور .

كامل الكعبي :بغداد
في ظل هذة الأجواء الصيفية اللاهبة والحرارة العالية التي عبرت الخمسين درجة مئوية لازال الابطال المجاهدين من المهندسين والعمال العراقيين الابطال يعملون الليل بالنهار من أجل اكمل مشروع جسور،ساحة النسور،ضمن الحزمة الأولى لمشاريع فك الاختناقات المرورية بالعاصمة الحبيبة بغداد والتي أعلنت عنها حكومة السيد السوداني (حكومة الخدمات)
كانت لنا جولة ضمن مشروع تطوير،جسور ساحة النسور،وتحدث لنا في هذا للقاء المهندس علي مولود /ممثل دائرة الطرق والجسور،بوزارة الإسكان والأعمار:ـ
*حدثنا عن مشروع تطوير جسر ساحة النسور،
ـيعتبر مشروع تطوير،ساحة النسور ضمن مشاريع الحزمة الأولى لفك الاختناقات المرورية وذلك بسبب موقعه الجغرافي وطبيعة حجم الأعمال الكبيرة بالمشروع ،وتشمل الأعمال انشاء مجسرين وثلاثة أنفاق المجسر للأول يربط بين شارع الجواهر وشارع دمشق ذهابا وايابا والجسر الثاني هو عبارة عن تطوير المجسر في،ساحة قحطان ومده وتطويره خلف السكة الحديدية للقطار ، وكذلك يشمل المشروع انشاء ثلاثة أنفاق النفق الأول يربط بين شارع وشارع القادسية والثاني يربط بين شارع الزيتون وشارع الاميرات والثالث يربط بين شارع الاميرات وشارع الزيتون ويمر اسفل النفق الموجود حاليا الذي يربط شارع الزيتون بمقتربات ساحة النسور .
*نسبة اكتمال هذا المشروع الضخم ؟
-العمل بالمشروع وصل لمراحل متقدمة ،وتمت أعمال الاكساء بسطح الجسر وكذلك تمت المباشرة باعمال التاثيث للمجسر،من ربط اعمدة الانارة وصبغه من التخطيط وباقي الفقرات الأخرى،.
*اهم المشاكل والمعرقلات التي واجهتكم بالعمل ؟
-في اي مشروع تواجهه الكثير من المشاكل والتعارضات مثل المحامي وانابيب المياه والشبكات الكهربائية خطوط الضغط العالي والمتوسط وكذلك بعض التعارضات الآخرى وتم التنسيق مع حميع دوائر الدولة وتم الكشف عليها وتم تحويلها بما يحافظ على البنى التحتية للدوائر الأخرى.
وفي الختام اكد المهندس علي بان المشروع يسير،ضمن التوقيتات الزمنية وبدون أي توقف وثلاث شفتات عمل مستمر وكذلك ايام العطل والمناسبات والأعياد.

التخطيط والمتابعة في وزارة النقل تقيم محاضرتين عن وثيقة المساهمات الوطنية وتقييم النزوح المناخي

اقامت وزارة النقل ،دائرة التخطيط والمتابعة ،قسم البحوث والدراسات و قسم البيئة بالتعاون مع وزارة البيئة بتنظيم محاضرتين الاولى بعنوان مساهمة قطاع النقل في تنفيذ وثيقة المساهمات الوطنية والقتها السيدة يسر مظهر مهدي والمحاضرة الثانية بعنوان تقييم النزوح المناخي من خلال خط التكيف الوطنية والقتها السيدة شهد رحيم صبار.

وبينت المحاضرة الأولى دور قطاع النقل في تحقيق أهداف وثيقة المساهمات الوطنية من خلال خفض انبعاث غازات الاحتباس الحراري عن طريق تعزيز النقل العام وتحسين البيئة التحتية للنقل ودمج أنظمته والحث على ركوب الدراجات الهوائية وإنشاء ممرات امنة لها وممارسة المشي وتشجيع استخدام المركبات الصديقة للبيئة. اما المحاضرة الثانية استعرضت دور خطط التكيف الوطنية في تحديد النزوح المرتبطة بتغيير المناخ وتطوير استراتيجيات التكيف معها والتخفيف عن حدتها من خلال تحديد المناطق والتجمعات الأكثر عرضة للنزوح بسبب تاثيرات تغيير المناخ مثل الجفاف وارتفاع مستوى سطح البحر والأحداث المناخية المتطرفة ،مما يتسبب بنروح هذه التجمعات الى مناطق أخرى والتقليل من خطرها من خلال تحسين ادارة الموارد المائية وتعزيز الزراعة وبناء منازل ومرافق تستطيع مقاومة الفيضانات.

أيمن الموصل يزدهر مشاريعنا مشاريع بنى تحتية رصينة مشروع شبكات مجاري أيمن الموصل يشهد وتائر أعمال متصاعدة وأعمال التبليط والمقرنص تدخل الأحياء التي تم إنجاز الأعمال فيها

جهودا كبيرة تبذلها الكوادر الهندسية والفنية للمديرية العامة للمجاري ودائرة المهندس المقيم لإنجاز مشروع شبكات مجاري أيمن

سيما ان المشروع يشهد وتائر متصاعدة وفتح قطاعات جديدة للعمل وبواقع عمل شفتين صباحي ومسائي.

الأعمال متواصلة في المشروع في أعمال مد شبكات المياه الثقيلة وأعمال ربط الدور السكنية وإعمال صب الشوارع والأحياء التي إنجاز الأعمال فيها وأعمال المانهولات وأعمال الأرصفة وتمت المباشرة بأعمال التبليط للأحياء التي تم إنجاز أعمال فيها.

المشروع المحال تنفيذه الى شركة (آثار الوركاء وشمس البناء ورأس الخيمة) يتضمن تنفيذ شبكات صرف صحي وأمطار بالإضافة الى محطات رفع.

يحظى المشروع بدعم ومتابعة ميدانية من قبل المهندس (يعرب قحطان العواد) مدير عام المديرية العامة للمجاري لما هذا المشروع من أهمية استراتيجية لمحافظة نينوى..

في تقليل أثر التلوث البيئي وتحسين الواقع الخدمي.

تتطلع المديرية العامة للمجاري وبتظافر جميع الجهود الى إنجاز كافة المشاريع خدمة للمواطنين من أبناء نينوى.

العتبة الحسينية المقدسة تستمر بتوثيق جـ*رائم القاعـدة وداعـش في العراق

كربلاء / عمار العبودي .

زار مدير مركز بَيِّنة للأمن الفكري والثقافي التابع الى العتبة الحسينية المقدسة، فضيلة الشيخ علي القرعاوي محافظة نينوى برفقة وفد مرافق له، بهدف الاستمرار في عمليات توثيق جـ*رائم تنظيمي القاعدة وداعـ*ش. خلال الزيارة، التقى الشيخ علي القرعاوي بشهود عيان من اهلي المناطق شيخ شيلي وخزنةتبة والموفقية وحي النور وبعشيقة ومناطق أخرى . حيث شهدوا على الأحداث التي وقعت خلال فترة سيطرة التنظيمات الإرهابـ*ية على المحافظة .

أكد الشيخ علي القرعاوي أن مركز بَيِّنة ملتزم بالتوثيق الدقيق والشامل للجـ*رائم التي ارتكبها داعـ*ش والقاعدة، بهدف توثيق الحقائق وإبراز الجـ*رائم البشعة التي تعرض لها الأبرياء خلال هذه الفترة الصعبة. تأتي هذه الزيارة ضمن سلسلة زيارات سابقة لمحافظة نينوى ولقاء المتضررين بهدف دراسة احتياجاتهم وتقديم الدعم لهم .

وزارة الزراعة تباشر بحملة مكافحة أدغال محصول الشلب لعام ٢٠٢٤

باشرت وزارة الزراعة ومن خلال دائرة وقاية المزروعات، حملة مكافحة أدغال محصول الشلب لعام ٢٠٢٤ في محافظات النجف الأشرف، الديوانية، بابل، المثنى، ذي قار، وميسان.

وجاءت الحملة بتوجيه مباشر من وزير الزراعة الدكتور عباس جبر المالكي، وإشراف مدير عام دائرة وقاية المزروعات الدكتور حسن مؤمن ليلو ومعاونه الأستاذ سمير عبد الرزاق حسن.

وأكدت الوزارة تجهيز مديريات الزراعة والشعب الزراعية المشمولة بزراعة المحصول بمبيد «التوب شوت» المختص بمكافحة أدغال الشلب بشكل مجاني بنسبة ١٠٠٪. وحرصت على وصول المبيد إلى المزارعين المشمولين بالخطة في وقت مبكر لضمان تنفيذ عملية المكافحة في العمر والموعد المناسب.

تأتي هذه الخطوة ضمن إطار جهود وزارة الزراعة لدعم المزارعين وتحسين جودة محصول الشلب، وتعزيز الأمن الغذائي في البلاد.

زراعة البصرة واتحاد الجمعيات الفلاحية يناقشان تطوير الواقع الزراعي بالمحافظة

ناقش مدير زراعة البصرة هادي حسين قاسم ، مع رئيس الاتحاد المحلي للجمعيات الفلاحية التعاونية في القرنة هادي بدر المالكي اليوم ، العديد من القضايا والأمور التي تهم الواقع الزراعي .

وذكر إعلام مديرية الزراعة أن اللقاء تم فيه مناقشة ، الخطة الزراعية الصيفية وتوفير المستلزمات الزراعية للمزارعين كالأسمدة والبذور المدعومة من قبل وزارة الزراعة مجاناً.

وأضاف كما نوقش أهم المشاكل والمعوقات التي تعترض واقع العمل الزراعي في المحافظة ، منها شح المياه واستحواذ الشركات النفطية على الأراضي الزراعية للعمل على تذليلها وإيجاد الحلول المناسبة لها .

وتم التأكيد على التعاون المشترك بين الجانبين وتقديم أفضل الخدمات للمزارعين بهدف تطوير الواقع الزراعي في المحافظة.

الشركة العامةلصناعات النسيج والجلود تحتفي بعيد الغدير

بغداد / عمار العبودي

شهدت الشركةالعامةلصناعات النسيج والجلود مصنع الجلود اقامة مهرجان عيد الغدير ، وتحت شعار (الغدير من اكبر المحافل في العراق) والذي ينضمه عمال وموظفي مصنع الجلود وسط دعم كبير من قبل السيدحسين كربول مديرالمصنع ،

وقد شرف المهرجان بحضوره

المهندس جبار الغالبي مدير عام الشركة والسيد معاون المدير العام الاستاذ رزاق الركابي وعدد من السادة مدراء المصانع ومدراء الاقسام ومسؤولي الشعب والمواقع التابعة المصنع.. وعدد كبير من عمال وموظفي المصنع...

واتسم المهرجان بروعة فقراته وما تحمله من شحنة روحية وقيمية وأخلاقية عالية.

حيث تخلل الحفل تلاوة الذكر الحكيم وكلمات وكلمة للاستاذ المهندس حسين العذاري مسؤول شعبة الايزو في المصنع وقصائد شعرية وعرض مسرحي...

ومن الجدير بالذكر ان هذه النشاطات تشهد استحسانا كبيرا من قبل المتلقين وتأثر كثيراً في ترسيخ الهوية الدينية والقيمية لمجتمعنا العزيز.

الأمن الوطني يقبض على 5 متهمين يتاجرون بعقارات أهلية وحكومية في محافظتين

أعلن جهاز الأمن الوطني عن القبض على ٥ متهمين يتاجرون بعقارات أهلية وحكومية في محافظتين. وقال الجهاز في بيان ,إنه «بناء على معلومات استخبارية مؤكدة، تمكنت مفارز الجهاز في محافظة ميسان بعد استحصال الموافقات القضائية من القبض على شخص يتاجر بعقارات المواطنين».وأضاف «بعد مواجهة المتهم بالأدلة اعترف باستيلائه على منازل متروكة تابعة لمواطنين غادروها بسبب مشكلات عشائرية، فضلاً عن منازل عائدة لأشخاص متوفين من خلال عمل مكاتبة بيع وشراء مزورة». وذكر أن «مفارز الجهاز تمكنت في محافظة كركوك خلال واجبات متفرقة من إلقاء القبض على ٤ متهمين لتجارتهم بعقارات تابعة للدولة وبحوزتهم أختام وعقود مزورة»، موضحاً أنه «جرت إحالة المتهمين إلى الجهات القضائية المختصة لينالوا جزاءهم العادل وفق القانون».

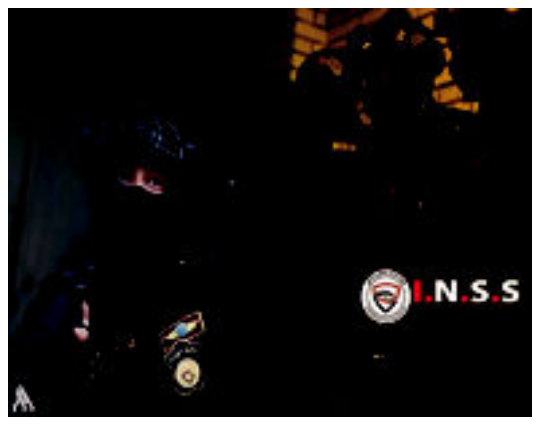

عضو مجلس محافظة عبد العظيم القريشي يوجه دائرة كهرباء الأمين لصيانة محلة ٧٣٣

بغداد / عمار العبودي

وجه السيد عبد العظيم القريشي، عضو مجلس محافظة بغداد،

الكوادر في دائرة كهرباء قطاع الامين الثانية. إلى محلة ٧٣٣ للعمل على صيانة وتحسين شبكة الكهرباء في المنطقة.

تضمنت أعمال الصيانة استبدال المحولات القديمة بجديدة، وتغيير الأسلاك القديمة بأسلاك جديدة، وتركيب لوحات جديدة لتوزيع الكهرباء بشكل أفضل.

وأشاد السيد القريشي بجهود العاملين في دائرة كهرباء محطة الامين الثانية على جهودهم في تنفيذ هذه الأعمال، مؤكداً على ضرورة استمرار العمل بوتيرة عالية لتحسين خدمات الكهرباء المقدمة للمواطنين في ظل ارتفاع درجات الحرارة العالية جداً

ومن جانبهم قدموا أهالي منطقة ٧٣٣ خالص شكرهم وعرفانهم للأستاذ عبد العظيم لما يقوم به من أعمال تخدم المنطقة وترفع عن كاهل الناس ثقل الحياة وتحسين الخدمات.

اعلان

تعلن هيئة ادارة واستثمار اموال الوقف السني في كركوك عن اجراء مزايدة علنية لتاجير الملك المدونة معلوماته ادناه فعلى الراغبين بالاشتراك في المزايدة مراجعة هذه الهيئة بعد مرور سبعة ايام من تاريخ النشر في الصحف المحلية في الساعة العاشرة صباحاً مستصحبين معهم المستمسكات المطلوبة والتأمينات القانونية البالغ ٢٠% من بدل التقدير بصك مصدق واذا صادف يوم المزايدة عطلة رسمية فان اليوم الذي يليه يكون موعداً لاجراء المزايدة على من ترسو عليه المزايدة أجور النشر والاعلان ولزيادة المعلومات مراجعة هذه الهيئة قبل موعد المزايدة وعلى من ترسو عليه المزايدة دفع بدل الايجار صفقة واحدة علماً ان المزايدة ستجري في مبنى الهيئة الواقعة في حي غرناطة خلف مرور البلدة , مع ملاحظة المادة الثامنة عشر من نظام المزايدات الخاصة بالاوقاف رقم ٤٥ لسنة ١٩٦٩ المعدل التي منعت المسؤولين والموظفين في الاوقاف واقاربهم حتى الدرجة الرابعة من الاشتراك في المزايدة . ملاحظة جلب التدقيق الامني من اللجنة الامنية في محافظة كركوك .

ت	رقم الملك	الموقع	وصف الملك	المساحة	البدل
١	١٤ شاطرلو	شاطرلو	جزء من مجمع جنة الطبي	٤١,٣٠ م٢	٢٤٠٠٠٠٠ مليونين واربعمائة الف دينار

مجلس القضاء الاعلى
رئاسة محكمة استئناف كركوك
محكمة الاحوال الشخصية في العباسي
العدد/١٢٦/ش/٢٠٢٤ - التاريخ/٢٦/٦/٢٠٢٤
اعـــــلان
الى المدعى عليه/ حبيب حسين حردان/ مجهول محل الاقامة حاليا
م/تبليـــــغ
اقامت زوجتك المدعية (شيماء محمد زيدان) الدعوى امام هذه المحكمة تطلب فيها الحكم (بتأييد حضانتها على الاطفال كل من (حسنين ولينا)عليه ولمجهولية محل اقامتك لذا قررت هذه المحكمة تبليغك بواسطة صحيفتين محليتين بالحضور امام محكمة الاحوال الشخصية في العباسي في يوم المرافعة الموافق ٣/٧/٢٠٢٤ وفي حال عدم حضورك او من ينوب عنك قانونا في الموعد المقرر سوف يتم اتخاذ الاجراءات الاصولية بحقك وفق القانون.
الصحفية/ايتان جليل
القاضي/ محسن ابراهيم احمد الجبوري
***
مجلس القضاء الاعلى
رئاسة محكمة استئناف كركوك
محكمة الاحوال الشخصية في العباسي
العدد/١٣٣/ش/٢٠٢٤ - التاريخ/٢٦/٦/٢٠٢٤
اعـــــلان
الى المدعى عليه/عز الدين جمال صالح/ مجهول محل الاقامة حاليا
م/تبليـــــغ
اقامت زوجتك المدعية (اسماء سالم جواد) الدعوى امام هذه المحكمة تطلب فيها الحكم (بالتفريق بينكما للهجر) عليه ولمجهولية محل اقامتك لذا قررت هذه المحكمة تبليغك بواسطة صحيفتين محليتين بالحضور امام محكمة الاحوال الشخصية في العباسي في يوم ٣ المرافعة الموافق ٣/٧/٢٠٢٤ وفي حال عدم حضورك او من ينوب عنك قانونا في الموعد المقرر سوف يتم اتخاذ الاجراءات الاصولية بحقك وفق القانون.
الصحفية/ايتان جليل
القاضي/ محسن ابراهيم احمد الجبوري
***
مجلس القضاء الاعلى
رئاسة محكمة استئناف كركوك
محكمة الاحوال الشخصية في العباسي
مكتب الباحث الاجتماعي
العدد/٧١/بحث/٢٠٢٤ - التاريخ/٢٤/٦/٢٠٢٤
اعـــــلان
الى المدعى عليه/حردان موسى خلف مجهول محل الاقامة حاليا
م/تبليـــــغ
اقامت زوجتك المدعية (امونة عبد خلف) الدعوى امام هذه المحكمة تطلب فيها الحكم (بالتفريق بينكما للهجر) عليه ولمجهولية محل اقامتك لذا قررت هذه المحكمة تبليغك بواسطة صحيفتين محليتين بالحضور امام محكمة الاحوال الشخصية في العباسي في يوم ٣٠/٦/٢٠٢٤ وفي حال عدم حضورك او من ينوب عنك قانونا في الموعد المقرر سوف يتم اتخاذ الاجراءات الاصولية بحقك وفق القانون.
الصحفية/ايتان جليل
القاضي/ محسن ابراهيم احمد الجبوري
***
مجلس القضاء الاعلى
رئاسة محكمة استئناف كركوك
محكمة الاحوال الشخصية في كركوك
العدد/. .التاريخ/٢٦/٦/٢٠٢٤
م/اعـــلان
لمقتضيات اصدار حجة الحجر والقيمومة.. قدم المستدعي (رمضان علي حمادي) طلبا الى هذه المحكمة والذي يروم نصبه قيما على (ابن) (ابراهيم رمضان علي) (المفقود) بتاريخ . فمن لديه معلومات عن المفقود المذكور اعلاه مراجعة هذه المحكمة خلال مدة(١٥) يوم اذا كان داخل العراق و(٣٠) يوم اذا كان خارج العراق من تاريخ النشر وبعكسه ستتخذ الاجراءات القانونية وفق الاصول.
القاضي/عقيل حسن جعفر

مجلس القضاء الاعلى
رئاسة محكمة استئناف كركوك
محكمة الاحوال الشخصية في الزاب
العدد/١٧٨/ش/٢٠٢٤ - التاريخ/٢٤/٦/٢٠٢٤
الى المدعى عليه/ احمد علي محمد/ مجهول محل الاقامة
الموضوع/ تبليغ
اقامت زوجتك المدعية (شفاء عباس علي) دعوى امام هذه المحكمة بالعدد ١٧٨/ش/٢٠٢٤ تطلب فيها تصديق الزواج الواقع بينكما بتاريخ ١/٦/٢٠١٦ على مهر معجله (مليون دينار مقبوض) وموجله(مليون دينار) باقي بذمتك عند اقرب الاجلين والحكم باثبات نسب الطفل(انس تولد ١/١/٢٠١٧) منكما والحكم بتأييد حضانتها للطفل(انس) والحكم بالتفريق بينكما للضرر ولمجهولية محل اقامتك قررت المحكمة تبليغك اعلانا بواسطة صحيفتين محليتين يوميتين بالحضور امام هذه المحكمة يوم المرافعة المصادف ٨/٧/٢٠٢٤ وفي حالة عدم حضورك سوف تجري المرافعة بحقك غيابيا وعلنا.
الصحفية/ايتان جليل
القاضي/ ابراهيم محمد دلي
***
محكمة الاحوال الشخصية في كركوك
الى المدعى عليها/ مطلو اتيلا حسين
اقام المدعي عبدالله احمد حسن الدعوى المرقمة ١٨٦/ش/٢٠٢٤ يطلب الحكم بالتفريق ولمجهولية محل اقامتك تقرر تبليغك بصحيفتين محليتين وعليك الحضور يوم المرافعة ٣/٧/٢٠٢٤ وبعكسه ستجري المرافعة بحقك غيابيا.
الصحفية/ ايتان جليل
القاضي/مصطفى يلماز ابراهيم
***
محكمة الاحوال الشخصية في كركوك
الى المدعى عليه/ حازم ناجي وتيح
اقامت المدعية ديانة ثاني سرهيد الدعوى المرقمة ٣٥٧٩/ش/٢٠٢٤ تطلب الحكم بتصديق الطلاق الخارجي الواقع بتاريخ ٩/٣/٢٠١٣ ولمجهولية محل اقامتك تقرر تبليغك بصحيفتين محليتين وعليك الحضور يوم المرافعة ٩/٧/٢٠٢٤ وبعكسه ستجري المرافعة بحقك غيابيا.
الصحفية/ ايتان جليل
القاضي/مصطفى يلماز ابراهيم
***
محكمة الاحوال الشخصية في كركوك
الى المدعى عليه/ صباح نوري قادر
اقامت المدعية اسمهان احمد محمد الدعوى المرقمة ١٨١٩//ش/٢٠٢٤ تطلب الحكم بالتفريق للهجر ولمجهولية محل اقامتك تقرر تبليغك بصحيفتين محليتين وعليك الحضور يوم المرافعة ٢٢/٧/٢٠٢٤ وبعكسه ستجري المرافعة بحقك غيابيا.
الصحفية/ ايتان جليل
القاضي/مصطفى يلماز ابراهيم
***
محكمة الاحوال الشخصية في كركوك
العدد/ .
الى والد القاصر
م/تبليـــــغ
قدمت طليقتك المدعوة عائدة عاشور زينل طلبا الى هذه المحكمة تطلب فيه تأييد حجة حضانة لاولادها القاصرين كل من (ملك اتمار حسن عبد) لذا قررت هذه المحكمة تبليغك بحجة الحضانة المرقمة(٦٠) في ١٠/٦/٢٠٢٤ ولك حق الاعتراض خلال مدة(٧) ايام من تاريخ تبليغك بهذه الحجة وبعكسه سوف يكتسب الدرجة القطعية.
الصحفية/ايتان جليل
القاضي/ محمد هدايت محمد

رئاسة محكمة استئناف البصرة
محكمة بداءة البصرة
العدد :١٤٨٢/ب/٢٠٢٤
التاريخ :٢٦/٠٦/٢٠٢٤

إعلان

الى المدعى عليه / فاضل عواد عبد الحسن
اقام المدعي (مصطفى نوري جاسم) الدعوى البدائية المرقمة ١٤٨٢/ب/٢٠٢٤ ضدك يطلب فيها الزامك بتأديتك المبالغ المترتبة بذمتك والبالغة (ثمانية ملايين واربعمائة الف دينار) ، ولمجهولية محل اقامتك وحسب شرح المبلغ القضائي بتاريخ ٦/٥/٢٠٢٤ واقوال الشخص الثالث عليه قررت هذه المحكمة تبليغك في صحيفتين محليتين يوميتين للحضور في موعد المرافعة الموافق ١١/٠٧/٢٠٢٤ وفي حالة عدم حضورك او ارسال من ينوب عنك قانونا ستجري المرافعة بحقك غيابيا وعلنا مع التقدير .

القاضي / اياد احمد سعيد الساري

رئاسة محكمة إستئناف البصرة
محكمة بداءة المعقل
العـــدد : ١٣٣٠/ب/٢٠٢٢
التاريخ : ٢٦/٦/٢٠٢٤

إعلان

تبيع محكمة بداءة المعقل بالمزايدة العلنية العقار تسلسل (٢٠/١٥ م١ الجبيلة) والبالغة مساحته (٣٠٥م٢ و٧٣سم)وهو عبارة عن دار سكن مشيدة من طابقين من البناء القديم جداً آيل للسقوط يقع في منطقة الجنينة الاندلس قرب السوق وعلى الشارع الرئيسي العوازي الى سوق الجبيلة ومشغولة من قبل الشريكتان ساهرة ونجاة واللتان ترغبان بالبقاء بالعقار بصفة مستأجرات في حالة بيعه ، فمن له الرغبة بالشراء الحضور امام هذه المحكمة في تمام الساعة الثانية عشر من ظهر اليوم الخامس عشر التالي لنشر هذا الإعلان مستصحباً معه التأمينات القانونية البالغة ١٠٪ من القيمة المقدرة للعقار البالغة (ستمائة و واحد وعشرون مليون واربعمائة وستون الف دينار) وبصك مصدق لأمر هذه المحكمة .

القاضي / حسن فاضل ياسين

محكمة بداءة الكرخ
العدد / ٢١١٤ / ب / ٢٠٢٤
المدعي/ سلوان حاتم علبوي - المدعى عليه/ علي عامر صادق
صدرت هذه المحكمة بحقك حكماً غيابياً في الدعوى البدائية المرقمة اعلاه بتاريخ ٢٨/٤/٢٠٢٤ يقضي فيه قررت المحكمة فسخ عقد الايجار المبرم بين المدعي سلوان حاتم علبوي والمدعى عليه علي عامر صادق المؤرخ في ٢٨/٧/٢٠٢٠ والزام المدعى عليه بتسليم العقار الى المدعي خالياً من الشواغل وتحميل المدعى عليه المصاريف القضائية وصدر القرار استناداً لاحكام المواد ٧٨٢ مدني ولمجهولية محل اقامتك حسب شرح المبلغ القضائي وتأييد المجلس البلدي وانتقالك الى جهة مجهولة لذا قرر تبليغك اعلاناً بصحيفتين محليتين يوميتين واسعي الانتشار بقرار الحكم اعلاه وفي حال عدم حضورك او الاعتراض سوف يكتسب القرار الدرجة القطعية وفق الاصول
القاضي/ عقيل طارق محمد
***
رئاسة محكمة استئناف بغداد / الرصافة
محكمة البداءة في ناحية الوحدة
العدد/ ٢٥٨ / ب / ٢٠٢٤
الى المدعى عليه/ علي داود رمدن البهفلي - اقامت المدعية/ ريهام هادي حميد الدعوى البدائية المرقمة اعلاه والتي تطلب فيها الحكم بتثبيت اقرار المدعى عليه بالمبلغ البالغ ثلاثة عشر مليون دينار عراقي ولمجهولية محل اقامتك حسب شرح القائم بالتبليغ بالرتحالك الى جهة مجهولة لذا تقرر تبليغك نشرا بواسطة صحيفتين رسميتين يوميتين وفي حال عدم حضورك في موعد المرافعة الموافق ١١/٧/٢٠٢٤ وعند عدم حضورك او حضور من ينوب عنك قانونا سوف تجري المرافعة بحقك غيابيا وفق القانون
القاضي/ صافي كاظم سلطان
***
محكمة بداءة تاج الدين
العدد/ ٣٤٨ / ب / ٢٠٢٤
الى المدعى عليه/ ماهر قاسم رشيد - اقام المدعي/ عايد جاسم من مظلوم الدعوى البدائية المرقمة اعلاه والتي اشار فيها بانه في ذمتك مبلغ مقداره ٣,٠٠٠,٠٠٠ ثلاثة ملايين دينار عراقي عن قيمة عمل سيارة تريله عائدة للمدعي ورغم المطالبة المستمرة لك الا انك ممتنع عن التسديد المبلغ في ذمتك عليه طلب دعوته للمرافعة والحكم بالزامك بالمبلغ المذكور وتحميلك الرسوم والمصاريف واتعاب المحاماة ولمجهولية محل اقامتك حسب شرح المبلغ القائم بالتبليغ وتأييد المجلس البلدي عليه تقرر تبليغك بصحيفتين محليتين للحضور امام هذه المحكمة بموعد المرافعة يوم ٨/٧/٢٠٢٤ الساعة التاسعة صباحا وعند عدم حضورك او من ينوب عنك قانونا ستجري المرافعة بحقك غيابيا وعلنا وفق القانون
القاضي/ هيثم سليم العتبي
***
محكمة بداءة البياع
العدد/ ١٥١٣ / ب / ٢٠٢٤
الى المدعى عليه/ قيس صالح حنروش -مجهول محل الاقامة حاليا - قام المدعي/ معن عبد الحسين الدعوى المرقمة اعلاه لدى هذه المحكمة بطالبك فيها الزامك بتادية المبلغ المترتب بذمتك عن وصل الامانة البالغ ٥,٠٠٠,٠٠٠ خمسة ملايين دينار ومبلغ ٢٥,٠٠٠,٠٠٠ خمسة وعشرون مليون دينار عن وصل امانة اخر ولمجهولية محل اقامتك حسب شرح القائم بالتبليغ وتأييد المجلس البلدي انتقالك الى جهة مجهولة قرر تبليغك بصحيفتين محليتين يوميتين بموعد المرافعة يوم ٢/٧/٢٠٢٤ الساعة التاسعة صباحا وفي حالة عدم حضورك او من ينوب عنك قانونا ستجري المرافعة بحقك غيابيا وعلنا وفق القانون
القاضي/ عبد الحسين محسن جبار
***
محكمة بداءة الطارمية
العدد/ ٣٥٨ / ب / ٢٠٢٤
المدعي/ رعد شكر احمد - المدعى عليه/ احمد ابراهيم حسين الدعوى المرقمة اعلاه لدى هذه المحكمة يطالبك فيها بمبلغ ٨٠ الف دولار امريكي ولمجهولية محل اقامتك قرر تبليغك بصحيفتين يوميتين بموعد المرافعة يوم ٩/٧/٢٠٢٤ الساعة التاسعة وفي حالة عدم حضورك او ارسال من ينوب عنك قانونا ستجري المرافعة بحقك غيابيا وعلنا وفق القانون
القاضي/ اياد مطشر شلال
***
مركز شرطة الطارمية
تقرر نشر الاوراق التحقيقية الخاصة بالمخبر/ علاء نوار هنين الخفاجي عن حادث خطف شقيقه ضياء نوار هنين عبد الزهره مرهون الخفاجي مولد ١٩٨٦ اسم الام وثيت محمد عبد الزهره ويسكن الطارمية والذي فقد بتاريخ ١٥/٧/٢٠٠٥ لذا تقرر نشره في جريدتين رسميتين يوميتين فعلى كل من لديه اعتراض او معلومات الحضور امام هذه المحكمة من تاريخ النشر وبعكسه تتخذ المحكمة اجراءاتها وفقا للقانون
القاضي/ اياد مطشر شلال

دائرة الكاتب العدل في الكرخ الصباحي
المقر/ محمد شاكر محمود وعمر حميد كريم العنوان - العامون م ٦٠٤ ز ٥٣٠ العنوان حي الجهاد م ٨٨٥ ز ١١٥٤٠ أ - المقر اليه / رشيد طالب عبد الستار وعمر وعلي وربا اولاد رشيد طالب عبد الستار العنوان حي الجامعة م ٦٣٥ ز ١٤٥٥٦ - سبق وان تم توجيه انذار من قبل دائرة كاتب عدل الكرخ الصباحي بالعدد العمومي ٢١١٤٠ سجل ١٠٦ في ١١/٦/٢٠٢٤ الذي يقضي/ بتاريخ ٩/٣/٢٠١٣ تم التعاقد مع مورثتكم المرحومة ليلى ابراهيم حسن على بيع العقار المرقم (٧٢٢٤/٣) مقاطعة ٢٠ الداودي ببدل قدره (٧٥٠٠٠٠) دولار امريكي (خمسة وسبعون الف دولار امريكي لا غير) استلمته نقداً اثناء التعاقد و تعهدت بنقل ملكية العقار المتعاقد عليه بأسماء المشترين كل من عمر حميد كريم و محمد شاكر محمود تنفيذاً لعقد المبرم بدائرة التسجيل العقاري المختصة الا انه وإفاها الاجل و التفتت الى رحمة الله و رغم مطالبتكم المتكررة و المستمرة على تنفيذ الالتزام كورثتكم اصبحتم مالكين للعقار من تاريخ وفاة مورثتكم حسب احكام نص المادة ١٨٩ تسجيل عقاري وملزمين بتنفيذ الالتزام الا انكم ممتنعين عن ذلك بدون وجه حق رغم وجود شرط جزائي ملزم بانه من يمتنع عن تقرير العقار بعد تاكلاؤ يلزم بدفع قيمة العقار وقت التكول ولكون البيع بيعاً منجزاً و ملزمين بالتسجيل بغض النظر عن الأسباب وعليه ادركم بوجوب الحضور الى مديرية التسجيل العقاري في الكرخ الأولى لتنفيذ الالتزام ونقل ملكية السهم بأسماء المشترين تنفيذاً لعقد البيع المبرم من قبل مورثتكم وبعدمكم واثناء الدوام الرسمي الساعة التاسعة صباحاً من يوم ١٠/٧/٢٠٢٤ واذا صادف يوم ١٠/٧/٢٠٢٤ عطلة رسمية فيكون اليوم الذي يليه وفي حال عدم حضوركم سوف تعتبرون ناكلين وسوف اضطر اسفاً الى مراجعة المحاكم المختصة للمطالبة بحقوقي و التعويض وفق القانون وعند ذهاب المبلغ القضائي على عنوانكم المثبت اعلاه بالتبليغ لذا اقتضى تعليقه بواسطة الصحف المحلية في الانذار اتضح انك مرتحل الى جهة مجهولة وحسب شرح القائم بالتبليغ لذا اقتضى تبليغك بواسطة الصحف المحلية
الكاتب العدل/ ثناء رزاق عيسى
***
محكمة الاحوال الشخصية في ذات السلاسل
العدد/ ١١٤٠ / ش / ٢٠٢٤
الى المدعى عليها/ ريتا محمد كامل - اقام المدعي/ معن عدنان حمد جواد الدعوى المرقمة اعلاه امام هذه المحكمة يطالبك فيها تصديق الطلاق الخارجي ولمجهولية محل اقامتك وحسب شرح القائم بالتبليغ وتأييد المجلس المحلي لذا قرر تبليغك اعلانا بصحيفتين محليتين يوميتين للحضور امام هذه المحكمة يوم المرافعة المصادف ٤/٧/٢٠٢٤ الساعة التاسعة صباحا وفي حالة عدم حضورك او من ينوب عنك قانونا ستجري المرافعة بحقك غيابيا وعلنا وفق الاصول
القاضي/ سلمى نعيم هوين
***
تنويه
ورد سهوا في اعلان محكمة جنح ذات السلاسل بالعدد ٧٥٧/ج/٢٠٢٤ موعد المرافعة ١٤/٧/٢٠٢٣ خطأ والصحيح ١٤/٧/٢٠٢٤ في جريدتي الشرق والعراق الاخبارية ليوم الخميس ١٣/٦/٢٠٢٤ لذا اقتضى التنويه

مديرية تنفيذ البياع
رقم الاشارة : ٤/١٧٠٤/٢٠٢٤
الى المنفذ عليه (حسين علي حسين) لقد تحقق لهذه المديرية من شرح المبلغ في مركز شرطة عرب جبور بالعدد ٦٤١٩ في ٣/٦/٢٠٢٤ وتأييد مختار قرية البو عيثة انك مجهول محل الاقامة وليس لك موطن دائم او موقت او مختار يمكن اجراء التبليغ عليه واستنادا للمادة (٢٧) من قانون التنفيذ تقرر تبليغك اعلانا بالحضور في مديرية تنفيذ (البياع) خلال (خمسة عشر يوما) تبدأ من اليوم التالي للنشر لمباشرة المعاملات التنفيذية بحضورك وفي حالة عدم حضورك ستباشر هذه المديرية بإجراءات التنفيذ الجبري وفق القانون
المنفذ العدل / حنان فاضل حسين
وصف المحرر/ حسب قرار محكمة الاحوال الشخصية في البياع بالعدد ١٠٢٧٠/ش/٢٠٢٣ في ٣١/٣/٢٠٢٤ بالزام المدعى عليه حسين علي حسين بتاديته للمدعية لمياء مطلك كاظم الاثاث المدرجة ادناه عينا وفي حالة تعذر ذلك اقيامها
***
محكمة جنايات الكرخ / هـ٢
العدد/ ١٣٣٥ /ج/ ٢/ ٢٠٢٤
الى المتهمان الهاربان/ خيريه نجاح صادق عبد الرزاق السامرائي - تولد ١٩٨٥ و اورود نجاح صادق عبد الرزاق السامرائي تولد ١٩٩٨ اسم والدتها/ خنساء عدنان - حكمت هذه المحكمة عليك بتاريخ ٣٠/٥/٢٠٢٤ بـ(السجن المؤقت لمدة عشر سنوات) وفق احكام المادة ٤٤٤ / اولا وثالثا من قانون العقوبات رقم ١١١ لسنة ١٩٦٩ المعدل ولمجهولية محل اقامتك تقرر تبليغكما بالحكم بصحيفتين محليتين يوميتين ولك حق الاعتراض عليه خلال مدة ستة اشهر من تاريخ النشر وبعكسه سيكون الحكم بمثابة الحكم الوجاهي وفق الاصول
القاضي رئيس المحكمة
***
مديرية تنفيذ الرصافة
رقم الاشارة / ١٦٠١ / ٢٠٢٤
الى المنفذ عليه/ اتمار فارس محمد - لقد تحقق لهذه المديرية من اتمار مركز شرطة الاعظمية بالعدد ٧٥٦٨ في ٢٩/٥/٢٠٢٤ وختار مختار محلة ٣١٢ انك مجهول محل الاقامة وليس لك موطن دائم او موقت او مختار يمكن اجراء التبليغ عليه واستنادا للمادة (٢٧) من قانون التنفيذ تقرر تبليغك اعلانا بالحضور في مديرية تنفيذ الرصافة) خلال خمسة عشر يوماً تبدأ من اليوم التالي للنشر لمباشرة المعاملات التنفيذية بحضورك وفي حالة عدم حضورك ستباشر هذه المديرية بإجراءات التنفيذ الجبري وفق القانون
المنفذ العدل / صفا عبد المنعم محمد
وصف المحرر/ قرار محكمة بداءة الاعظمية العدد ٢٧١٩/ب/٢٠٢٣ في ٢٨/١٢/٢٠٢٣ الزام المدعى عليه اتمار فارس محمد بتادية للمدعي مصطفى خزعل مسعود مبلغ اجمالي قدره ثلاثة ملايين دينار يوافق مليون دينار تعويض عن الضرر المادي ومليون دينار عن الضرر الادبي

مصرف الطيف الإسلامي للاستثمار والتمويل ش.م.خ
إلى السادة المساهمين في شركة مصرف الطيف الاسلامي للاستثمار والتمويل (ش.م.خ)
استناداً لاحكام المادة (٨٧) ثانياً من قانون الشركات رقم (٢١) لسنة ١٩٩٧ المعدل، وبناءً على قرار مجلس ادارة المصرف بجلسته المرقمة ١١/٢٠٢٤ والمنعقدة في ٢١/٥/٢٠٢٤ .. يسرنا دعوتكم لحضور اجتماع الهيئة العامة لمصرف الطيف الإسلامي للاستثمار والتمويل (ش.م.خ) في مقره الكائن في بغداد - كرادة داخل م ٩٠١ ز ٣ مبنى ٣ - قرب ساحة كهرمانة، في تمام الساعة العاشرة من صباح يوم الأحد المصادف ٢٨/٧/٢٠٢٤ وفي حال عدم حصول النصاب القانوني يؤجل الاجتماع الى نفس اليوم والساعة من الاسبوع القادم يوم الأحد المصادف ٤/٨/٢٠٢٤ وذلك لغرض مناقشة فقرات جدول الاعمال المدرجة ادناه، واتخاذ القرارات اللازمة والمصادقة عليها وكما يلي / ١ - مناقشة تقرير مجلس الادارة للسنة المالية المنتهية في ٣١/١٢/٢٠٢٣ والمصادقة عليه ٢ - مناقشة تقرير مراقب الحسابات للسنة المالية المنتهية في ٣١/١٢/٢٠٢٣ والمصادقة عليه ٣ - مناقشة الحسابات الختامية للسنة المالية المنتهية في ٣١/١٢/٢٠٢٣ والمصادقة عليها ٤ - مناقشة تقرير هيئة الرقابة الشرعية للسنة المالية المنتهية في ٣١/١٢/٢٠٢٣ - ٥- مناقشة تقرير لجنة مراجعة الحسابات لجنة التدقيق للسنة المالية المنتهية في ٣١/١٢/٢٠٢٣ - ٦- مناقشة تعيين مراقبي الحسابات للسنة المالية المنتهية في ٣١/١٢/٢٠٢٤ وتحديد اجورهما، وفق ضوابط مجلس المهنة والمصادقة عليه ٧- مناقشة توزيع ارباح للسنة المالية المنتهية في ٣١/١٢/٢٠٢٣ - ٨- مناقشة براءة ذمة رئيس واعضاء مجلس الادارة للسنة المالية المنتهية في ٣١/١٢/٢٠٢٣ والمصادقة عليها. ٩- و مناقشة مكافأة رئيس واعضاء مجلس الادارة للسنة المالية المنتهية في ٣١/١٢/٢٠٢٣ والمصادقة عليها ١٠ - مناقشة تجديد عضوية كل من السيدة ايناس نوري (طه) والسيد محمد زيدان نايف لهيئة الرقابة الشرعية لمصرفنا بعد استحصال موافقة البنك المركزي العراقي، بكتابه المرقم ٩/٤/٢٦٩ ٤ في ٨/٤/٢٠٢٤ والمصادقة عليها
راجين من السادة الكرام الحضور في المكان والزمان المعينين اعلاه، اما اصالة، أو انابة احد المساهمين او توكيل الغير، بموجب وكالة مصدقة من كاتب العدل على ان تودع لدى هيئة الأوراق المالية قبل ثلاثة ايام في الاقل من الوقت المحدد للاجتماع، استناداً لاحكام المادة (٩١) من قانون الشركات
رئيس مجلس الادارة / عمار مظفر صالح

رئاسة محكمة استئناف صلاح الدين
محكمة الاحوال الشخصية في بلد
العدد/ ٢٠٢/ ش/ ٢٠٢٤
المدعى عليه / ثعبث عدنان حواس - اقامت المدعية/ غصون صبيهد جاسم الدعوى المرقمة ٢٠٢/ش/ ٢٠٢٤ ، والذي بطلب فيها دعوتك للمرافعة والحكم لها بتأييد حضانة الاطفال ولمجهولية محل اقامتك حسب اشعار المختار والمرفق بكتاب محكمة الاحوال الشخصية في الدجيل ٢٣١٩ في ١٣/٦/٢٠٢٤ لذا تقرر تبليغك بواسطة صحيفتين محليتين رسميتين للحضور امام هذه المحكمة بتاريخ ١٧/٧/٢٠٢٤ الساعة التاسعة صباحا وفي حالة عدم حضورك او ارسال من ينوب عنك قانونا سوف تجري المرافعة بحقك غيابيا وعلنا وفق القانون
القاضي/ صالح احمد كاظم
***
محكمة الاحوال الشخصية في الرمادي
العدد/ ٢١٦١ / ش / ٢٠٢٤
الى المدعى عليه/ رائد نعمان عبد الملك لمقتضيات حسم الدعوى المقامة من قبل المدعية/ هاجر محمد حميد ضد المدعى عليه/ رائد نعمان عبد الملك بالعدد اعلاه ٢١٦١/ش/ ٢٠٢٤ والمتضمنة التفريق للضرر ولمجهولية محل اقامتك حسب شرح القائم بالتبليغ وتأييد المختار لذا تقرر تبليغك بصحيفتين محليتين لحضورك او ارسال من ينوب عنك قانونا على موعد المرافعة المصادف ٩/٧/٢٠٢٤ الساعة التاسعة صباحا وفي حالة عدم حضورك ستجري المرافعة بحقك غيابيا وفق الاصول
القاضي/ ياسين حسين مخلف
***
محكمة الاحوال الشخصية في الفلوجة
العدد/ ٢٥٧١ / ش / ٢٠٢٤
الى المدعى عليه/ فؤاد ناجي فرج - اقامت المدعية/ رغد كريم حسين الدعوى المرقمة اعلاه ضدك والتي تطلب فيها تأييد حضانتها للاطفال كل من شاهين تولد ٢٠١٣ وايمن تولد ٢٠١٤ اولاد فؤاد ناجي فرج ولمجهولية محل اقامتك وحسب شرح القائم بالتبليغ والمصدقة من قبل الجهة ذات الاختصاص فقد تقرر تبليغك بصحيفتين رسميتين يوميتين بالحضور امام هذه المحكمة للمرافعة بتاريخ ٤/٧/٢٠٢٤ وفي حالة عدم حضورك او من ينوب عنك قانونا او تقديم عذر مشروع لعدم الحضور ستجري المرافعة بحقك غيابيا وعلنا وفق الاصول
القاضي/ وائل داغر ياسين
***
محكمة الاحوال الشخصية في الفلوجة
العدد/ ٢٧٠١ / ش / ٢٠٢٤
الى المدعى عليه/ حامد سلمان منتي - اقامت المدعية/ شيماء محمود مطلك الدعوى المرقمة اعلاه ضدك والتي تطلب فيها التفريق للضرر لكونك منتمي الى عصابات داعش الارهابية ولمجهولية محل اقامتك وحسب شرح القائم بالتبليغ والمصدقة من قبل الجهه ذات الاختصاص فقد تقرر تبليغك بصحيفتين رسميتين يوميتين بالحضور امام هذه المحكمة للمرافعة بتاريخ ٣/٧/٢٠٢٤ وفي حالة عدم حضورك او من ينوب عنك قانونا او تقديم عذر مشروع لعدم الحضور ستجري المرافعة بحقك غيابيا وعلنا وفق الاصول
القاضي/ وائل داغر ياسين
***
محكمة الاحوال الشخصية في هيت
العدد/ ٥٦٩/ ش / ٢٠٢٤
الى المدعى عليه/ محمد سعيد خميس - اقامت المدعية (ايمان عنتر عطالله) الدعوى المرقمة اعلاه امام محكمة الاحوال الشخصية في هيت والتي تطلب فيها دعوتك للمرافعة والحكم بالتفريق للضرر وقد وردت الدعوتية غير مبلغه كونك مجهول محل الاقامه وحسب شرح القائم بالتبليغ والمؤيد من قبل المختار وعين يوم ٧/٧/٢٠٢٤ موعدا للمرافعة وتبليغك بصحيفتين محليتين وعليك الحضور في الموعد المحدد او من ينوب عنك قانونا وبعكسه سوف تجري المرافعة بحقك غيابيا وعلنا وحسب الاصول
القاضي/ سعيد سامي جمعه
***
محكمة جنايات مكافحة الفساد المركزية
العدد/ ٨٠ /ج.م / ٢٠٢٤
الى المحكوم / منتي زهير عبد الباقي الرماح تولد ١٩٧٥ اسم والدته ميسون محمود - بتاريخ ٦/٦/٢٠٢٤ - اصدرت هذه المحكمة حكما بحقك بالحبس البسيط لمدة سنه استنادا لاحكام المادة ٣٣١ من قانون العقوبات رقم ١١١ لسنة ١٩٦٩ المعدل عن جريمه مخالفه واجبات الوظيفه ولمجهولية محل اقامتك تبليغك بالحكم بصحيفتين محليتين ولك حق الاعتراض عليه خلال مدة ستة اشهر من تاريخ النشر
القاضي / خالد صدام - رئيس محكمة جنايات مكافحة الفساد المركزية

محكمة الاحوال الشخصية في عامرية الصمود
العدد/ ٣١٨ / ش / ٢٠٢٤ - م/تبليغ المدعى عليه/ لؤي محمد ابراهيم - لمقتضيات حسم الدعوى الشرعية المرقمة ٣١٨/ش/٢٠٢٤ المقامة من قبل المدعية/ باسمه عبد حمزة عنوان ضد المدعى عليه/ لؤي محمد ابراهيم وموضعها تفريق للضرر وحيث ثبت لهذه المحكمة مجهولية محل اقامتك حسب تأييد مختار المنطقة وكتاب مركز شرطة العامرية عليه قررت هذه المحكمة تبليغك بصحيفتين يوميتين بموعد المرافعة الموافق ٤/٧/٢٠٢٤ وفي حالة عدم حضورك او ارسال من ينوب عنك قانونا ستجري المرافعة بحقك وفقا للقانون
القاضي/ محمد مزاحم عبد الجبار
***
محكمة الاحوال الشخصية في ذات السلاسل
العدد/ ٨٩٦ / بحث / ٢٠٢٤
الى المدعى عليه/ زين العابدين عبدالله عبد الجبار - اقامت المدعية/ بسنين خالد ناصر الدعوى المرقمة اعلاه امام هذه المحكمة بطالبك فيها تفريق للخلاف ولمجهولية محل اقامتك وحسب شرح القائم بالتبليغ وتأييد المجلس المحلي لذا قرر تبليغك اعلانا بصحيفتين محليتين للحضور امام هذه المحكمة يوم اجراء البحث الاجتماعي المصادف ٧/٧/٢٠٢٤ الساعة التاسعة صباحا وفي حالة عدم حضورك او من ينوب عنك قانونا سيجري البحث الاجتماعي بحقك غيابيا وفق الاصول
القاضي/ محمد هاتو جوني

رئاسة محكمة استئناف البصرة
محكمة بداءة ابي الخصيب
العدد : ٧٤٩/ب/٢٠٢٣
التاريخ: ٢٤/٦/٢٠٢٤
اعلان
تبيع محكمة بداءة ابي الخصيب العقار المرقم (٥٤ مقاطعة٤٢مهيجران وبلد سلامة) وذلك في تمام الساعة الثانية عشر من اليوم الثلاثون من اليوم التالي لنشر هذا الاعلان. فمن له الرغبة بالشراء الحضور الى ديوان هذه المحكمة مستصحباً معه التأمينات القانونية البالغة ١٠٪ من القيمة المقدرة وبصك مصدق ان لم يكن شريكاً وان اجور المنادي على المشتري وكمابين أدناه.
الاوصاف :-
العقار المرقم (٥٤ مقاطعة ٤٢ مهيجران وبلد سلامة) ملك صرف جنسه بستان جنس العقار ارض الدار مع ابنيتها مساحته (ثلاثة اولك وواحد وتسعون متر وخمسة وعشرون سنتمتر) ويطل على شارع فرعي مبلط شارع مهيجران وقريب على شارع ابي الخصيب العشار الساحلي ومشيد على العقار دار بنائها قديم ومهجورة وآيلة للسقوط مبنية من الطابوق ومسقفه بالشيلمان قدر سعر المتر الواحد من الارض بمبلغ ثلاثمائة الف دينار ولتصبح قيمة العقار الكلية مبلغ وقدره (مائة وسبعة عشر مليون وثلاثمائة وخمسة وسبعون الف دينار)
القاضي الأول/ ايهاب محمود زبون

محكمة جنح الكرادة
العدد/ ١٤٢٤/ج/٢٠٢٣
الى/ المحكوم / زياد مظهر زيد
م/اعلان
اصدرت هذه المحكمة حكما غيابيا في الدعوى المرقمة اعلاه والمؤرخ ٢٠٢٤/٦/٢٤ يقضي بالحكم عليك بعقوبة الحبس البسيط لمدة سنة واحدة وفق المادة ١٦/ثانيا من قانون جوازات السفر رقم ٣٢ لسنة ٢٠١٥ , ولمجهولية محل اقامتك لذا تقرر تبليغك بصحيفتين محليتين بالحكم المذكور وعند عدم الطعن به سيكتسب الحكم درجة البتات.
القاضي
ضياء عبد الحسن كاظم
////////////////////
محكمة جنح الكرادة
العدد : ١٢٢٧/ج/٢٠٢٣
اعلان
الى المتهم (هيفار محمود عبد الكريم) اقام المشتكي (الحق العام – مديرية شؤون الجوازات) ضدك الدعوى المرقمة ١٢٢٧/ج/٢٠٢٣ والذي يطلب فيها اتخاذ الاجراءات القانونية بحقك وفق المادة ١٦/ثانيا من قانون جوازات السفر المرقم ٣٢ لسنة ٢٠١٥ , ولتحقق مجهولية محل اقامتك تقرر تبليغك اعلانا في صحيفتين محليتين للحضور امام هذه المحكمة صباح يوم ٢٠٢٤/٧/٢٨ وعند عدم حضورك او من ينوب عنك قانونا سوف تجري المحاكمة بحقك غيابا وعلنا وفق القانون
القاضي
حارث عبد الجليل ابراهيم
////////////////////
محكمة جنح الكرادة
العدد : ١١٩٤/ج/٢٠٢٤
اعلان
الى / المتهم الهارب (طالب كديوي مجيد)
بالنظر لمجهولية محل اقامتك في الوقت الحاضر وحسب ما ورد باشعار القائم بالتبليغ قررت هذه المحكمة تبليغك اعلانا بصحيفتين محليتين يوميتين للحضور في موعد المحاكمة المصادف يوم ٢٠٢٤/٧/٣١ وفي حالة عدم حضورك او ارسال من ينوب عنك قانونا سوف تجري محاكمتك غيابا وعلنا وفق احكام المادة ٤٥٣ من قانون العقوبات وحسب القانون
القاضي الاول
ضياء عبد الحسن كاظم
////////////////////
محكمة جنح الكرادة
العدد/ ١٤٥٤/ج/٢٠٢٣
الى/ المحكوم / نور كمال ابراهيم
م/اعلان
اصدرت هذه المحكمة حكما غيابيا في الدعوى المرقمة اعلاه والمؤرخ ٢٠٢٤/٦/٢٤ يقضي بالحكم عليك بعقوبة الحبس البسيط لمدة سنة واحدة وفق المادة ١٦/ثانيا من قانون جوازات السفر رقم ٣٢ لسنة ٢٠١٥ , ولمجهولية محل اقامتك لذا تقرر تبليغك بصحيفتين محليتين بالحكم المذكور وعند عدم الطعن به سيكتسب الحكم درجة البتات.
القاضي
ضياء عبد الحسن كاظم
////////////////////
محكمة بداءة الكرادة
العدد: ١٧٠٨/ب/٢٠٢٤
اعلان
الى المدعى عليه / جواد علوان نايف
اقام المدعيان (١-امال ماجد حسين , ٢-علي فاضل اسماعيل) الدعوى البدائية المرقمة اعلاه والذي يطلبان فيها الحكم بتخلية الشقة المرقمة ب٤/٥/٢١ والمشيدة على العقار المرقم ٢٤/١١٨ بتاوين وتسليمها خالية من الشواغل , ولمجهولية محل اقامتك حسب شرح القائم بالتبليغ قرر تبليغك اعلانا بصحيفتين محليتين يوميتين للحضور الى هذه المحكمة على موعد المرافعة الموافق يوم ٢٠٢٤/٧/٢١ عليه وعند عدم حضورك او حضور من ينوب عنك قانونا على موعد المرافعة الموافق اعلاه ستجري المرافعة بحقك غيابا وعلنا وفق الاصول .
القاضي
غانم عبد الله زناد
قاضي اول دار القضاء في الكرادة
////////////
محكمة الاحوال الشخصية / الكرادة
العدد/٢٧١٣/ش/٢٠٢٤
اعلان

الى المدعى عليه / عبد الكريم عبد فرمان
للدعوى المقامة من قبل المدعية (امل عبد الحسين طالب) والتي تطلب فيها نفقة مؤقتة لحين حسم الدعوى ونفقة ماضية من تاريخ الترك ونفقة مستمرة , ولمجهولية محل اقامتك حسب شرح القائم بالتبليغ تقرر تبليغك اعلانا بصحيفتين محليتين يوميتين للحضور في يوم المرافعة الموافق ٢٠٢٤/٧/٢٨ وعند عدم حضورك او حضور من ينوب عنك قانونا ستتخذ الاجراءات القانونية بحقك ووفق القانون

القاضي
رحمن يوسف روضان

محكمة البداءة المختصة بالدعاوى التجارية
العدد:٤٣١/تجارية/٢٠٢٤
إعلان
إلى / رائف محمد رضا عبد الرحمن
أقام المدعي (المدير المفوض للمصرف الاهلي العراقي- اضافة لوظيفته) الدعوى المرقمة ٤٣١/ تجارية / ٢٠٢٤ والتي يطلب فيها دعوتك لحضور المرافعة امام هذه المحكمة وإلزامك بان تؤدي للمدعي المبلغ المتبقي بالاضافة الى الفوائد الاتفاقية مبلغ مقداره (٢٧,٠٠٠,٠٠٠) سبعة وعشرون مليون دينار عراقي عن عقد القرض المؤرخ ٢٠٢١/٤/٦ وبفائدة سنوية (٧٪) مع الفائدة القانونية من تاريخ اقامة الدعوى ولحين التادية الفعلية وتحميلك كافة الرسوم و المصاريف واتعاب المحاماة ولانتقالك إلى جهة مجهولة قرر تبليغك بصحيفتين محليتين يوميتين بموعد المرافعة الموافق ٢٠٢٤/٧/٩ الساعة التاسعة وفي حالة عدم حضورك أو من ينوب عنك قانوناً ستجرى المرافعة بحقك غيابا وعلناً وفق القانون
القاضي
ابراهيم حميد كامل
////////////////
محكمة الاحوال الشخصية في الكرادة
العدد: حجة وصاية /٢٠٢٤
اعلان
الى المطلوب تبليغه / نعيم عبد الله محمد
لمقتضيات اصدار حجة الوصاية قدمت طالبة الحجة (مروة ابراهيم عباس) طلبا الى هذه المحكمة بتنصيبها وصية على ابنتها القاصر (اية نعيم عبد الله تولد ٢٠١١) لغرض مراجعة الدوائر الرسمية وشبه الرسمية ومنها مديرية شؤون الجوازات لغرض اصدار جواز سفر للقاصرة اعلاه والسفر بها الى خارج العراق , ولمجهولية محل اقامتك حسب شرح القائم بالتبليغ تقرر تبليغك اعلانا بصحيفتين محليتين يوميتين للحضور امام هذه المحكمة في اليوم التالي للنشر ولمدة ثلاثة ايام وعند عدم حضورك تتخذ الاجراءات القانونية بحقك وفق الاصول .
القاضي
حسين علي ملك
////////////////
محكمة البداءة المختصة بالدعاوى التجارية
العدد:٤٣٠/تجارية/٢٠٢٤
إعلان
إلى / حسين حسن جيبون
أقام المدعي (المدير المفوض للمصرف الاهلي العراقي- اضافة لوظيفته) الدعوى المرقمة ٤٣٠/ تجارية / ٢٠٢٤ والتي يطلب فيها دعوتك لحضور المرافعة امام هذه المحكمة وإلزامك بان تؤدي للمدعي المبلغ المتبقي بالاضافة الى الفوائد الاتفاقية مبلغ مقداره (٦,٧٥٠,٠٠٠) ستة ملايين وسبعمائة وخمسون الف دينار عراقي عن عقد القرض المؤرخ ٢٠١٩/٦/١٧ وبفائدة سنوية (٧٪) مع الفائدة القانونية من تاريخ اقامة الدعوى ولحين التادية الفعلية وتحميلك كافة الرسوم و المصاريف واتعاب المحاماة ولانتقالك إلى جهة مجهولة قرر تبليغك بصحيفتين محليتين يوميتين بموعد المرافعة الموافق ٢٠٢٤/٧/٩ الساعة التاسعة وفي حالة عدم حضورك أو من ينوب عنك قانوناً ستجرى المرافعة بحقك غيابا وعلناً وفق القانون
القاضي
ابراهيم حميد كامل
////////////////
محكمة جنح الكرادة
العدد/ ٩٩٦/ج/٢٠٢٤
الى/ المحكوم / منصور محسن سلمان
م/اعلان
اصدرت هذه المحكمة حكما غيابيا في الدعوى المرقمة اعلاه والمؤرخ ٢٠٢٤/٦/٢٤ يقضي بالحكم عليك بعقوبة الحبس الشديد لمدة اربع سنوات وفق المادة ١/٤٥٩ من قانون العقوبات , ولمجهولية محل اقامتك لذا تقرر تبليغك بصحيفتين محليتين بالحكم المذكور وعند عدم الطعن به سيكتسب الحكم درجة البتات.
القاضي
ضياء عبد الحسن كاظم
////////////////
مديرية تنفيذ الكرادة
رقم الاضبارة / ٢٠١٩/٨٨٣
تبليغ بالاحالة القطعية
الى المدين / حسناء وعلياء ومعن وجمال وسمر اولاد وبنات اسماعيل عبد الحميد / اضافة الى تركة مورثهم / زينب علي محمود
عنوانه / مجهول الاقامة
بالنظر للاحالة القطعية للعقار ٥/١ م١٩ غزالية العائد لكم على المشتري (محمد عبود احمد) بمبلغ (٥٧,٦٢٢,٢٢١) سبعة وخمسون مليون وستمائة واثنان وعشرون الف ومائتان وواحد وعشرون دينار تسديدا لدين الدائن (محمد عبود احمد) وتطبيقا لاحكام المادة (٩٧) – ثالثا – من قانون التنفيذ تقرر تبليغكم بهذه الاحالة وبتسديد الدين البالغ ($٣,٠٠٠,٠٠٠) ثلاثة ملايين دولار خلال عشرة ايام تبدا من اليوم التالي للتبليغ بهذا الاشعار وعند عدم التسديد سيسجل العقار باسم المشتري وفق القانون . بالنظر لتعذر تبليغكم على العنوان المثبت في اعلاه استنادا الى شرح القائم بالتبليغ مركز شرطة المنصور ومركز شرطة المامون وتاييد مختار المحلة انه ليس لديك موطن دائم او مؤقت للتبليغ غير العنوان اعلاه تقرر تبليغك بصحيفتين محليتين بالمضمون اعلاه .
المنفذ العدل
وسام صادق طاهر

مجلس القضاء الاعلى
رئاسة محكمة استئناف نينوى
محكمة الاحوال الشخصية في حمام العليل
العدد:٥٤٥/ش/٢٠٢٤
التاريخ٢٠٢٤/٦/٢٦
اعلان تبليغ بالحضور
المدعية/بتول نامس عبدالباري
المدعى عليه/نامس عبدالباري فوزي
اشارة الى الدعوى الشرعية المرقمة ٥٤٥/ش/٢٠٢٤ والمقامة من قبل المدعية والتي موضوعها سلب الولايه ولمجهولية محل اقامتك حسب كتاب مركز شرطة حمام العليل بالعدد ١٧/٢٣٣٢في ٢٠٢٤/٦/٢٤ واشعار المختار عبدالله حسين جاسم عليه قررت هذه المحكمة تبليغك عن طريق النشر بجريدتين محليتين بالحضور الى ديوان هذه المحكمة في موعد المرافعة المصادف٢٠٢٤/٧/١٠ وعند عدم حضورك سوف تجري المرافعة بحقك وفق القانون
القاضي
عبد العزيز عطا الله محمد
////////////////
مجلس القضاء الاعلى
رئاسة محكمة استئناف نينوى
محكمة الاحوال الشخصية في حمام العليل
العدد / ٤٤٣ /ش/٢٠٢٤
اعلان تبليغ قرار حكم غيابي
المدعية/ (مريم يونس محمود) تسكن حمام العليل
الى المدعى عليه/(يوسف اسماعيل عبدالله)يسكن حمام العليل حي الشهداء / سابقا / حاليا مرتحل مع عصابات داعش الارهابيه مجهول محل الاقامة حاليا ٠
اصدرت محكمة الاحوال الشخصية في حمام العليل قرارها الغيابي في الدعوى المرقمة اعلاه بتاريخ ٢٠٢٤/٦/٩ والمتضمن الحكم اولا.ثبوت نسب البنت (ماريا) من المدعى عليه(يوسف اسماعيل عبدالله) والمدعيه(مريم يونس محمود) ٠اسم المولود(ماريا) تولد ٢٠١٦/١١/١ جنسها انثى الديانه مسلمة محل الولاده حمام العليل ٠ واشعار دائرة الاحوال المدنيه المختصه لتأشير الحكم في سجلاتهم بعد اكتسابه الدرجه القطعية ٠ ولثبوت مجهولية محل اقامتك حسب اشعار القائم بالتبليغ ومختار المنطقه تقرر تبليغك بصحيفتين يوميتين محليتين بالقرار المذكور أعلاه ولك حق الطعن ضمن المدة القانونية وحسب الاصول ٠
القاضي
عبد العزيز عطاالله محمد
////////////////
مجلس القضاء الاعلى
رئاسة محكمة استئناف نينوى
محكمة الاحوال الشخصية في حمام العليل
العدد / ٤٢٦/ش/٢٠٢٤
اعلان تبليغ قرار حكم غيابي
المدعية/(تركيه صالح قدو)
الى المدعى عليه /١-(انوار احمد صالح)٢- (محسن حازم احمد)عنوانه السكن السابق حمام العليل - و مجهول محل الاقامة حاليا ٠
اصدرت محكمة الاحوال الشخصية في حمام العليل قرارها الغيابي في الدعوى المرقمة اعلاه بتاريخ ٢٠٢٤/٦/٢ والمتضمن الحكم ٠ بتأييد حضانة المدعية (تركيه صالح قدو) لابنائها القاصرين حارث و محمد ابناء محسن حازم احمد.ولثبوت مجهولية محل اقامتك حسب اشعار القائم بالتبليغ ومختار المنطقه تقرر تبليغك بصحيفتين يوميتين محليتين بالقرار المذكور أعلاه ولك حق الطعن ضمن المدة القانونية وحسب الاصول
القاضي / عبد العزيز عطاالله محمد

مديرية كمرك المنطقة الجنوبية
اعلان شامل
ستبيع مديرية كمرك المنطقة الجنوبية الأموال التالية: -
١. الأموال المصادرة والمتروكة في كافة المراكز الكمركية التابعة لها مراكز الشرطة المحلية ومركز شرطة الطاقة (يومياً) حسب نظام البيع ١٤ لسنة ١٩٨٥. والمبينة ادناه.
٢. عشرة حاوية مواد مختلفة + اجهزة موبايل متنوعة في مركز كمرك ساحة الترحيب الكبرى.
٣. المركبات المصادرة بموجب قانون مكافحة تهريب النفط ومشتقاته المرقم ٤١ لسنة ٢٠٠٨ والموجودة في ساحة حجز البرجسية والساحات الاخرى (يومياً) وحسب قانون بيع وايجار أموال الدولة المرقم ٢١ لسنة ٢٠١٣.
٤. السيارات المصادرة (دعاوي كمركية)
٥. الدراجات النارية والهوائية / جديدة ومستعملة المصادرة والمهربة والمتروكة الموجودة في المراكز الكمركية ومديرية شرطة كمارك المنطقة الرابعة والمراكز الشرطة المحلية وحسب نظام البيع ١٤ لسنة ١٩٨٥.
٦. الأغنام والجاموس والماعز والمواشي المصادرة + الطيور بأنواعها + الخيول + الحمار.
٧. السيارات والدراجات النارية بمختلف أنواعها المحجوزة والمصادرة في عموم مراكز الشرطة في المحافظات الجنوبية (البصرة / ميسان / ذي قار / المثنى) + مشروبات كحولية + مواد غذائية + اسمنت + مواد بناء + خزانات حديدية وبلاستيكية مختلفة الاحجام + اعلاف حيوانية + مواد اخرى + مواد غذائية ومواد كيمياوية تالفة قابلة للتدوير + مواد منزلية مختلفة الانواع + اخشاب + مقاطع الالمنيوم والحديد متنوعة ومختلفة + اثاث متنوع.
٨. أدوات احتياطية للسيارات والدراجات النارية جديدة ومستعملة.
٩. مكائن ومعدات متنوعة + أجهزة كهربائية مختلفة + مستلزمات طبية + أجهزة طبية + اجهزة الالكترونية ودقيقة.
١٠. أجهزة ومعدات تجميل مختلفة + مواد متنوعة لحفر الآبار + معدات ثقيلة + حاويات مختلفة الاحجام فارغة ومستعملة + مواد نارجيلة (معسل نصف مصنع) + سكائر مختلفة الانواع + مواد تجميل وعطور مختلفة.
١١. بالطون + باخرة + زوارق + كرين مختلفة الاحجام والانواع
١٢. السيارات المحجوزة والمصادرة سيارات مختلفة الانواع والمنشأ والموديلات الموجودة في ساحة حجز قيادة عمليات البصرة بالقرب من جسر الزبير وباتجاه قضاء الزبير.
١٣. السيارات والدراجات النارية والمبارز الجرمية المصادرة بموجب قانون المخدرات والمؤثرات العقلية رقم ٥٠ لسنة ٢٠١٧ والمواد المتنوعة والحاويات المختلفة والدراجات النارية ومواد اخرى المصادرة والمحجوزة.
١٤. مواد محجوزة ومتجاوزة المدة القانونية وهي مواد متنوعة في مطار البصرة الدولي.
١٥. المواد المحجوزة والمصادرة في مواقع الشركات النفطية في الرميلة الشمالية والجنوبية وارطاوي وغرب القرنة.
١٦. سيارات ودراجات النارية المحجوزة والمصادرة في الساحة المخصصة لقيادة شرطة البصرة وعلى الطريق السريع في منطقة الطوبة والنخيل.
شروط الاشتراك: -
أولاً – تأمين احضار صك مصدق ما قيمته ٢٠٪ من القيمة الاجمالية المقدرة. لحساب مديرية كمرك المنطقة الجنوبية مودعة لدى مصرف الرشيد برقم الحساب (٨٨) فقط.
ثانياً – احضار التأمينات البالغة ٢٠٪ قبل ثلاثة أيام تسلم لسيد رئيس قسم المبيعات.
ثالثاً – مراجعة قسم المبيعات قبل ثلاثة أيام لمعرفة المبلغ الإجمالي المترتب على الصفقة والتأمينات البالغة ٢٠٪.
رابعاً – يتحمل من ترسو عليه المزايدة أجور الإعلان والدلالية والأجور الأخرى ان وجدت حسب مكان المزايدة.

حسن شاكر عبدالله
مدير كمرك المنطقة الجنوبية

مجلس القضاء الاعلى
رئاسة محكمة استئناف نينوى
محكمة الاحوال الشخصية في الموصل
العدد / ٨٦٦٤ /ش/٢٠٢٤
اعلان تبليغ قرار حكم غيابي
المدعية/(فاتن محمد جياد)
الى المدعى عليه(ازهر هزاع اسماعيل) عنوان السكن السابق الموصل باب جديد و مجهول محل الاقامة حاليا ٠
اصدرت محكمة الاحوال الشخصية في الموصل قرارها الغيابي في الدعوى المرقمة اعلاه بتاريخ ٢٠٢٤/٦/١١ وبالطلب حكمت المحكمة . تاييد حضانة المدعية (فاتن محمد جياد)للاطفال كل من ضحى تولد ٢٠١٠ و سجى تولد ٢٠١٢ و كوكب تولد ٢٠١٦ و اسيل تولد ٢٠١٧ من والديهم المدعية والمدعى عليه اعلاه على ان لاتسافر الحاضنة بهم خارج العراق الا باذن من المدعى عليه ولها الحق في مراجعة الدوائر الرسمية عدا دائرة الجوازات . ولثبوت مجهولية محل اقامتك حسب اشعار القائم بالتبليغ ومختار المنطقه تقرر تبليغك بصحيفتين يوميتين محليتين بالقرار المذكور أعلاه ولك حق الطعن ضمن المدة القانونية وحسب الاصول

القاضي / صلاح الدين ابراهيم علي علي

وزارة العدل / دائرة التنفيذ
مديرية تنفيذ تلكيف
رقم الاضباره: ٨/خ/٢٠٢٤
التاريخ : ٢٠٢٤/٦/١٢
اعلان
تبيع مديرية تنفيذ تلكيف العقار تسلسل ١٥٢ م ٣٤ شريخان الجنوبية الواقع في شريخان الجنوبية العائد للمدين(ميسر يوسف عباس) المحجوز لقاء طلب الدائن (عباس فاضل يوسف) البالغ(٢٠٠,٠٠٠,٠٠٠) مائتي مليون دينار فعلى الراغب بالشراء مراجعة هذه المديرية خلال مدة ثلاثين يوما تبدا من اليوم التالي للنشر مستصحبا معه التامينات القانونية عشرة بالمائة من القيمة المقدرة وشهادة الجنسية العراقية وان رسم التسجيل والدلالية على المشتري .
المنفذ العدل / صفوان حكمت فتحي السليم
المواصفات
١-موقعه ورقمه: ١٥٢م٣٤ شريخان الجنوبية يقع العقار في منطقة بين الرشيدية وشريخان العليا
٢- جنسه ونوعه : ارض زراعية تسقى مطرا مملوكة للدولة
٣- حدوده واوصافه: كما مثبت في خارطة الكاسترو ارض خالية من الزراعة والمشيدات
٤- مشتملاته : ارض زراعية خالية من المشيدات والمزروعات
٥-مساحته: (٧٥/ م ٦/ اولك ٤/ دونم) حصة المدين المراد بيعها هي (٨م _اولك ١ دونم)
٦- درجه العمران :
٧- الشاغل :ارض خالية ومشغولة من قبل المدين (ميسر يوسف عباس)
٨- القيمه المقدرة :٤٠,١٢٨,٠٠٠ اربعون مليون ومائه وثمانية وعشرون الف دينار لحصة المدين فقط

وزارة العدل / دائرة التنفيذ
مديرية تنفيذ تلكيف
رقم الاضباره: ٧/خ/٢٠٢٤
التاريخ : ٢٠٢٤/٦/٢٦
اعلان
تبيع مديرية تنفيذ تلكيف العقار تسلسل ١٤/١٠م ٤٨ العباسية الواقع في العباسية العائد للمدين(كريم يوسف تيلو) المحجوز لقاء طلب الدائن (شمال طاهر صابر) البالغ(٥٠٠,٠٠٠,٠٠٠) خمسمائه مليون دينار فعلى الراغب بالشراء مراجعة هذه المديرية خلال مدة ثلاثين يوما تبدا من اليوم التالي للنشر مستصحبا معه التامينات القانونية عشرة بالمائة من القيمة المقدرة وشهادة الجنسية العراقية وان رسم التسجيل والدلالية على المشتري .
المنفذ العدل / صفوان حكمت فتحي السليم
المواصفات
١-موقعه ورقمه: ١٤/١٠م ٤٨ العباسية يقع على يمين طريق الموصل الشيخان على الشارع العام
٢- جنسه ونوعه : بستان ملك صرف تسقى من البئر الموجود في القطعة بالواسطة
٣- حدوده واوصافه: كما مؤشر في خارطة الكاسترو بستان ملك صرف
٤- مشتملاته : خاليه
٥-مساحته: ٥ دونم
٦- درجه العمران :
٧- الشاغل :لا يوجد
٨- القيمه المقدرة :٢٥٠٠٠٠٠٠ مائتان وخمسون مليون دينار لعموم العقار

شركة غاز الشمال

اعلان المناقصة المرقمة (٢٧ - ٢٠٢٤) الاعلان الاول

تجهيز (رافعة شوكية 5 طن)(FORK LIFT (5 TON)

طلبية الشراء المرقمة ٢٠٢٤/٤١٩

ضمن تخصيصات الموازنة الراسمالية لسنة/٢٠٢٤

تبويب المشروع ح/١١٣

تعلن شركة غاز الشمال (شركة عامة) عن المناقصة العامة والخاصة بتجهيز (رافعة شوكية ٥ طن) (FORK LIFT (5 TON) وبعدد (٢/اثنان) وحسب الشروط والمواصفات المذكورة في اصل الطلب , فعلى الشركات التي تتوفر فيها شروط المشاركة مراجعة امانة الصندوق في الشركة الكائن على (طريق كركوك / بيجي) للحصول على الشروط والمواصفات مطبوعة على قرص (CD) لقاء مبلغ قدره (١٥٠,٠٠٠) فقط مائة وخمسون الف دينار عراقي غير قابل للرد . وسيتم عقد اجتماع للجنة فتح العروض في نفس يوم من تاريخ الغلق في الساعة (الواحدة ظهرا) وبحضور ممثلي اصحاب العروض ويسقط حق المتخلف من الحضور في الاعتراض بقرار اللجنة وتقدم العطاءات في صندوق العطاءات والموجود في استعلامات الشركة علما ان تاريخ غلق المناقصة لغاية الساعة (الواحدة ظهرا) من الدوام الرسمي ليوم (الاثنين) الموافق ٢٠٢٤/٧/١٥ واذا صادف عطلة رسمية فيؤجل الى اليوم الذي يليه ويتحمل من تحال عليه المناقصة دفع اجور الاعلان وسيتم عقد المؤتمر الخاص بالاجابة على استفسارات مقدمي العطاءات في الساعة العاشرة صباحا من يوم (الاثنين) الموافق ٢٠٢٤/٧/٨ وبحضور المختصين وذلك في استعلامات شركتنا

المدير العام / وكالة
رئيس مجلس الادارة

ملاحظة:-
١-يمكنكم الاطلاع على موقع شركتنا WEBSITE: www.ngc.oil.gov.iq على مواقع التواصل الاجتماعي .
٢-يمكنكم اثناء مراجعة شركتنا الاطلاع على المواصفات والتفاصيل موقعيا

عمرها أكثر من ١٠٠ عام.. هدية مهولة من بيكهام لميسي في عيد ميلاده!

قدم ديفيد بيكهام، النجم الإنجليزي الأسبق، ورئيس نادي إنتر ميامي، هدية مميزة إلى ليونيل ميسي، أسطورة الأرجنتين، ولاعب إنتر ميامي الحالي، بمناسبة عيد ميلاده.

ويحتفل البرغوث الأرجنتيني ليونيل ميسي الـ ٣٧، أثناء مشاركته مع منتخب بلاده في بطولة كوبا أمريكا ٢٠٢٤، والتي تستضيفها الولايات المتحدة الامريكية.

ونشر بيكهام عبر حسابه الشخصي على موقع التواصل ا لا جتما عي «إنستاجرام» صورة تجمع مع ميسي، ويهديه زجاجة نبيذ فاخرة عمرها أكثر من ١٠٠ عام، بمنسبة عيد ميلاده.

كيتي بيري تروج لاغنيتها الجديده

إطلالتها الغريبة والمميزة في أسبوع الموضة في باريس، للترويج لأغنيتها القادمة، لأن فستانها الفريد يكشف بعض التفاصيل الرئيسية عن الأغنية المنتظرة من قبل جمهورها العريض.

وظهرت نجمة البوب، وهي تخرج من سيارة في باريس مرتدية فستاناً أحمر لامعاً مع ذيل طويل للغاية أطول من ١٠٠ ياردة، بتوقيع دار بالينسياغا، تضمن كلمات أغنيتها الجديدة «عالم المرأة»، مكتوباً بطريقة منسقة، وكان المعجبون على وشك الصراخ عند رؤية هذا المنظر... لأن كاتي لم تصدر سوى مقطع صغير من أغنيتها الجديدة منذ سنوات.

كاظم الساهر يلتقي جمهوره في مصر ضمن جولته العالمية لألبومه الأخير

يقام حفل الفنان العراقي كاظم الساهر غدا الجمعة في القاهرة الجديدة بعد غياب سنتين عن محبيه في مصر، ضمن جولة القيصر العالمية للإعلان عن ألبومه الجديد «مع الحب» الذي تم اطلاقه في فبراير الماضي احتفالا بعيد الحب، وذلك يوم ٢٨ يونيو. وتأتي هذه الحفلة بعد عامين من آخر حفلات كاظم الساهر في مصر بدار الأوبرا المصرية والتي جاءت بعد غياب عن مصر لمدة ١٤ عامًا، وقد شارك الفنان جمهوره ومتابعيه عبر حسابه الرسمي على موقع التواصل الاجتماعي «انستجرام» وعلق عليها «ملتقانا قريبًا في مصر ام الدنيا في موقع الحفل الجديد ما تتخيلوا سعادتي بلقائكم هناك».وفي وقت سابق أعلنت الشركة المنظمة للحفل عن نقل مكانه لتيسير دخول الجمهور بشكل سلس وبدون معوقات، وذلك لاستيعاب أكبر عدد من جمهوره ومحبي القيصر.

كندة علوش تعلن إصابتها مع والدتها بالسرطان: تجربة صعبة

أعلنت الفنانة السورية كندة علوش إصابتها مع والدتها بالسرطان وخضوعها للعلاج الكيميائي، مبينة أن ذلك كان سبب عدم مشاركتها في أي عمل درامي وابتعادها عن اللقاءات الصحفية.

وقالت علوش في بودكاست مع الإعلامية المصرية منى الشاذلي، «إنها كانت تجربة صعبة ونادرة، وأثارت دهشة الأطباء لأن المعتاد أن تُصاب الأم، وبعد فترة من الزمن تصاب الابنة».

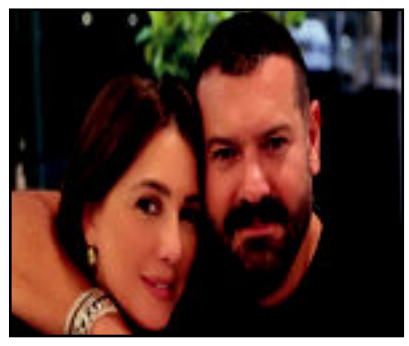

وأوضحت علوش تفاصيل تجربتها مع تساقط شعرها نتيجة العلاج الكيميائي، وأن ذلك جعلها تخفي الخبر عن جمهورها، وكشفت كيف تعاملت مع المرض، وخوفها على زوجها الفنان عمرو يوسف وأولادها، وآليات تحملها لرحلة العلاج.

وقالت الفنانة السورية، إنها اضطرت بعد تسعة أشهر من إرضاع طفلها كريم للتوقف عن إرضاعه لشعورها بآلام مبرحة، ما جعلها تخضع للفحص عدة مرات، وبعد خمسة أشهر أخضعت نفسها لفحص دقيق، وحينها تم أخذ خزعة من الثدي وتبين إصابتها بالمرض الخطير. وأضافت: «الطبيب أخبرني بوجود أكثر من ورم خبيث، لكني تمالكت نفسي ومنعت ذاتي من الانهيار»، موضحة أن لديها تاريخا عائليا مع هذا المرض، إذ إن جدها وخالها وخالتها وافتهم المنية بأمراض خبيثة.

وختمت قائلةً: «رفضت أن أخبر أحداً، لرغبتي في أن أخوض رحلة العلاج وحدي، فلا أحب أن يتعامل معي أحد كمريضة».

احلام: اسمي مش إساءة بل يشرف

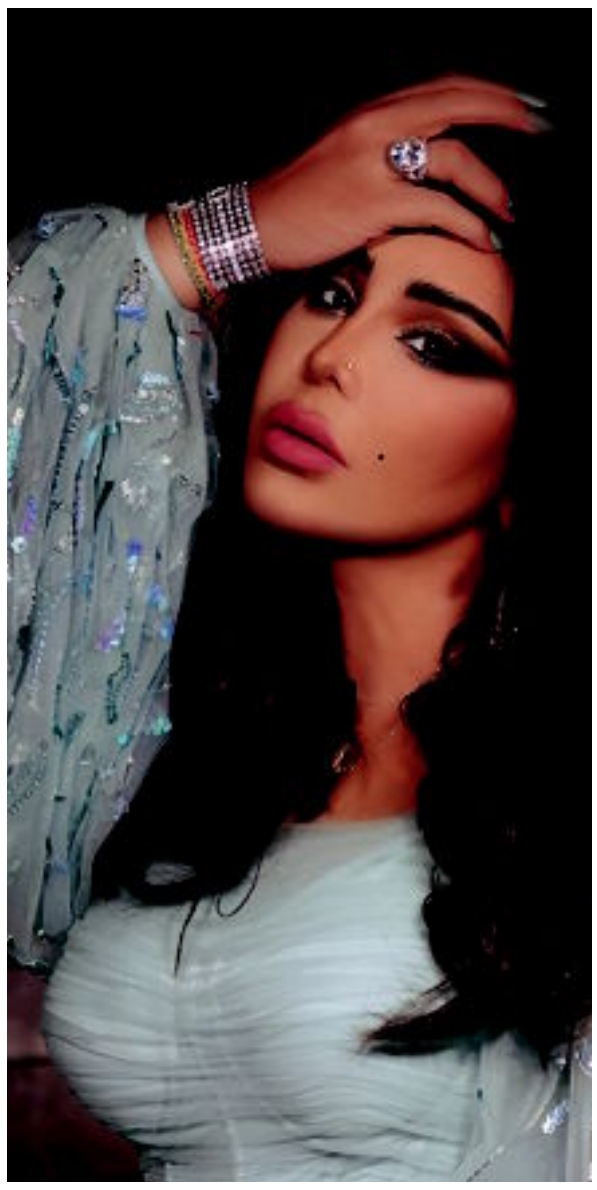

أثار الموقف المحرج الذي تعرّضت له أنغام في المؤتمر الصحفي في المغرب على هامش فعاليات مهرجان «موازين» ردود فعل متضاربة، وذلك بعدما نادتها صحافية مغربية باسم الفنانة الإماراتية «أحلام» التي علّقت على الأمر بأسلوب صارم وقويّ.

ردّت أحلام الشامسي على بعض التعليقات التي إنهالت على منصة «أكس» بعد إنتشار فيديو أنغام بشكل واسع، وأكّدت أحلام أن اسمها ليس إساءة لأيّ أحد أبداً وأشارت إلى أن اسمها تشريف لكل شخص ينادى به وقالت إن مهرجان «موازين» لم يقصد الإساءة للفنانة المصرية أنغام.

هيفاء وهبي تنسّق القفطان بطريقة مبتكَره

أحيّت النجمة هيفاء وهبي حفلاً جماهيرياً ضخماً ضمن «مهرجان موازين الدولي» في المغرب، واختارت إطلالة فخمة طغت عليها صيحة البابيت الأنيقة.

وأطلّت الفنانة اللبنانية على المسرح بجمبسوت مميّز مشكوك بالكامل بالبابيت الأحمر بتدرّجات لافتة، ونسّقت معه «كاب» طويلاً موصولاً بقبّعة على هيئة القفطان المغربي الأبيض باللون الأسود مع تطريزات ذهبية لامعة.

ولم تتمكن هيفاء من حبس دموعها خلال صعودها على المسرح وسط هتافات الجمهور، بحيث تأثرت وبكت من شدة الفرح، ووجّهت كلمة شكر الى الشعب المغربي والعاهل محمد السادس، ثم قدّمت مجموعة كبيرة من أغانيها التي تفاعل معها الجمهور بحماسة.

الحمل

تحتاجون للكثير من الصبر في مواقع العمل فقد تجدون أنفسكم أمام عراقيل والبعض قد يلتقي رئيس العمل ومنكم من يحصل على فرصة مهمة تدعم وضعه الشخصي لديكم بعض المكاسب المالية.

الجوزاء

انتم بحاجة للسيطرة على مصروفاتكم المالية المرتفعة والتفكير بأسلوب مختلف خصوصا إنكم في أجواء ايجابية على الصعيد الشخصي عليكم الاهتمام بمطالب العائلة وتجنب إثارة مواضيع حساسة في هذا الوقت .

الأسد

صحيا ينال التعب منكم وقد تشعرون بضغوطات تلزمكم ترك الأعمال الإضافية والاكتفاء بما لديكم تجنبا لمزيد من المتاعب الوقت يسمح ببيع او شراء ممتلك وفرصة إعادة من تعرضت علاقته العائلية للتوتر .

الميزان

تنشغلون بأمور العائلة وتحاولون اظهار المزيد من التعاون مع الأخرين لكن عليكم عدم التسرع في الحصول على مطالبكم وقد يقف الحظ لدعم متطلباتكم في الجانب الشخصي .

القوس

تزداد فرص حصولكم على مكسب مالي او تسعون نحو الحصول على مطالب مهنية والكثير ينشغل باجراءات لها صلة بعمله عليكم الاستفادة من الوقت القادم فهو الافضل .

الدلو

تشعرون بمتاعب صحية وتزداد فرص انشغالكم بإعمال إضافية كونوا أكثر حذرا عند تعاملكم مع الآخرين عليكم أن لا تكونوا عرضة للاستفزاز انتم بحاجة لمراجعة

الثور

ينشد اهتمامكم نحو السفر والتخلص من القيود الروتينية فلا يزال عليكم تحمل الضغوط والانتباه لمصروفاتكم المالية الكثير يشعر بأنه بحاجة للتغيير والخروج من واقعه المربك عليكم الاستفادة من طاقة الحظ في الجانب العاطفي .

السرطان

يقف الحظ بالقرب منكم في موضوع العاطفة حيث يشعر الكثير منكم بقوة العاطفة تجتاح حياته وقد يتكلل ذلك بالارتباط ودخول العش الزوجي كما يستطيع البعض الدخول في شراكة مالية .

العذراء

تشعرون بقوة الحظ من حولكم وهو من الأوقات الإيجابية التي تستطيعون من خلالها القيام بتحرك وتغير في اتجاهات متعددة وبوسعكم القيام بسفر موفق او الانتقال لعمل او سكن جديد وفرصة لمتابعة موضوع .

العقرب

تتحركون بسرعة وبروح ايجابية وهي فرصة لعقد الكثير من اللقاءات الناجحة وتحريك بعض من أوضاعكم المرتبكة بوسعكم القيام بسفر خارجي كما بوسعكم القيام بالتحرك نحو مواضيع العاطفة

الجدي

المؤشرات الفلكية لتكوينكم الكوني تجعل طاقتكم في أعلى مستوى لها حيث طاقة الحظ ترافق خطواتكم بشكل ايجابي في أماكن متعددة المال العاطفة

الحوت

عليكم ان تكثفوا مساعيكم في مواضيع العمل وان تهتموا كثيرا بالنتائج التي وصلتم لها لديكم فرصة للقيام بسفر وقد يكون هذا السفر هو البوابة التي من خلالها يأتي الحظ.

مجلس القضاء الاعلى
رئاسة محكمة استئناف نينوى
محكمة الاحوال الشخصية في الموصل
العدد /١٠٠٦/ش/٢٠٢٤
اعلان تبليغ قرار حكم غيابي
المدعي/ (طه يوسف محمود)
الى المدعى عليه/(ياسين طه يوسف) مجهول محل الاقامة حاليا ٠
اصدرت محكمة الاحوال الشخصية في الموصل قرارها الغيابي في الدعوى المرقمة اعلاه بتاريخ ٢٠٢٤/٣/٣١ والمتضمن الحكم اولا. سلب ولاية المدعى عليه (ياسين طه يوسف)الجبرية على ابنته القاصر (زهراء)ونصب جدها المدعي (طه يوسف محمود)وصيا مؤقتا على ابنته القاصر (زهراء تولد ٢٠١٠/١٢/١٣)لادارة شؤونهاعلى ان لا يتصرف باموالها الا بموافقة دائرة رعاية القاصرين .ولثبوت مجهولية محل اقامتك حسب اشعار القائم بالتبليغ ومختار المنطقه تقرر تبليغك بصحيفتين يوميتين محليتين بالقرار المذكور أعلاه ولك حق الطعن ضمن المدة القانونية وحسب الاصول
القاضي
عدنان طه احمد
////////////////
فقدان اجازة ممارسة مهنة
فقدت مني اجازة حقل الداواجن فروج لحم باسم (حامد اسماعيل سليمان) رقم الاجازة (٢٤٢/أ نينوى) الصادرة من وزارة الزراعة /الشركة العامة لخدمات الثورة الحيوانية فعلى من يعثر عليها تسليمها الى جهة الاصدار.
////////////////
اعلان/إجازة بناء.
إلى الشركاء/هناء عبد الباري ظاهر و رحمن عبد الباري ظاهر
اقتضى حضوركم إلى مديرية بلديات كربلاء ومديرية بلدية الحر بناء على طلب الشريك (محمد باقر عبد القادر عطشان) بالبناء على حصته المشاعة في القطعة المرقمه ٣٨٦١٥ /١م٢١حيدرية خلال مدة أقصاها خمسة عشر يوما داخل العراق وشهر خارج العراق وبعكسه سوف يسقط حقكم في الاعتراض مستقبلا
//////////////
فقدان
فقد سند العقار المرقم ١٣/١م٥بئر الحمام باسم المواطن صادق جعفر محمد فمن يعثر عليه تسليمه إلى جهة الاصدار
//////////
فقدان
فقد سند العقار المرقم /٥١٣٤ /١م١٥اللطيفية باسم المواطن عودة محمود موسى فمن يعثر عليه تسليمه إلى جهة الاصدار
//////////////
محكمة بداءة ابي غرق
العدد/٨٣٧/ب/٢٠٢٤
إعلان
الى المدعى عليه/ حبيب كاظم راضي
اقام المدعي اياد هادي دليمي دعوى بحقك لما بذمتك من دين مبلغ قدره خمسة عشر مليون دينار ولمجهولية محل اقامتك حسب اشعار مختار منطقتك المختار حامد حبيب كاظم الحسيني مختار منطقة قرية السادة الزركان في ناحية ابي غرق لذا قررت المحكمة تبليغك عن طريق صحيفتين محليتين يوميتين بالحضور امام هذه المحكمة يوم المرافعة المصادف ٢٠٢٤/٧/٤ وفي حال عدم حضورك سوف تجرى المرافعة بحقك غيابيا وفق القانون .
القاضي
تحسين علي خميس
//////////////////////
جمهورية العراق
ديوان الوقف الشيعي
مديرية الوقف الشيعي في ديالى
شعبة الاملاك الموقوفة
العدد: ٢١٥١
التاريخ: ٢٠٢٤/٦/٢٦
اعلان
تعلن مديرية الوقف الشيعي في (ديالى) عن ايجار الاملاك الموقوفة المبينة تفاصيلها ادناه (اجارة طويلة لمدة خمسة عشر سنة) بالمزايدة العلنية فعلى الراغبين بالاشتراك في المزايدة الحضور في المديرية في (اليوم السابع) من تاريخ النشر في الصحيفة اليومية تمام الساعة (الحادية عشر) صباحا مستصحبين معهم التأمينات القانونية البالغة ٢٠٪ من بدل التقدير وعلى من ترسو عليه الاحالة القطعية يتحمل اجور النشر والاعلان واجور التقدير والمزايدة وان يدفع بدل الايجار صفقة واحدة خلال شهر من تاريخ الاحالة واذا كان يوم المزايدة عطلة رسمية فاليوم الذي يليها موعدا للمزايدة مع ملاحظة المادة (الثامنة عشر) من نظام المزايدات الخاص بالاوقاف رقم (٤٥) لسنة ١٩٦٩ المعدل ولمزيد من المعلومات مراجعة مقر المديرية قبل موعد المزايدة للأطلاع على مواصفات العقار وجلب المستمسكات المطلوبة (هوية الاحوال المدنية + بطاقة سكن+البطاقة التموينية) وفي حال انتهاء مدة العقد ولم يتم اخلاء المأجور وتسليمه للوقف يصار الى اتخاذ كافة الاجراءات القانونية بحق الطرف الثاني واستحصال اجر المثل مضاعفا وفقا لقانون ادارة الاوقاف والشؤون الدينية رقم (٦٤ لسنة ١٩٦٩ المعدل) وحيث تقوم مديرية الوقف الشيعي في ديالى بالسماح للجان المكلفة في المديرية بالكشف عن العقار كل ثلاث شهور وتقديم تقرير بذلك لبيان موقف المستأجر في تنفيذ التزاماته التعاقدية وفي حال عدم ابداء التعاون او المساعدة لمديريتنا في العقد لتنفيذ مهماته يصار الى فسخ العقد من دون الحاجة الى انذار او حكم قضائي استنادا لأحكام المادة (١٧٨ من القانون المدني العراقي رقم ٤٠ لسنة ١٩٥١ المعدل).
ت:١، رقم القطعة والمقاطعة: ق٢١/ ٣٨٠مق١شرقي شفته، المساحة: ٢٠٠م٢، بدل الايجار السنوي:٦٢٥,٠٠٠ دينار، المواصفات: قطعة ارض سكنية.
المدير مزهر علي التميمي
مدير الوقف الشيعي ديالى
//////////////
فقدان
فقدت وثيقه مدرسية صادره من ثانوية الحلة للبنات معنونه إلى كلية الحلة الجامعة بأسم (زهراء علي جواد كاظم) فعلى من يعثر عليها تسليمها لجهة الاصدار
//////////////
مجلس القضاء الأعلى
رئاسة محكمة استئناف ديالي
دار القضاء في كنعان
محكمة بداءة كنعان
العدد: ٦٥/ب/٢٠٢١
التاريخ : ٢٠٢٤/٦/٢٦
إعلان
تنفيذا للقرار الصادر من هذه المحكمة في الدعوى أعلاه والقاضي بإزالة شيوع العقار الموصوف أدناه بيعاً والعائدة للسيد (سعد حواس عزيز) ولاكتساب القرار الدرجة القطعية تقرر الإعلان عن بيعه في الصحف المحلية (لمدة ثلاثون يوما) اعتبارا من اليوم التالي للنشر فعلى من له الرغبة مراجعة هذه المحكمة مستصحبا معه التأمينات القانونية البالغة (١٠٪) من القيمة المقدرة له البالغة (٢٥,٠٠٠,٠٠٠ خمسة وعشرون مليون دينار) بصك مصدق لحساب هذه المحكمة أن لم يكن شريكا وستجري الإحالة القطعية بعهدة الراغب الأخير بعد الساعة الثانية عشر ظهرا من يوم المزايدة ورسوم التسجيل على المشتري .
القاضي/ محمد عبد الرحمن طعمه
الاوصاف:
١. أن العقار المرقم ٣٢٤/٢ م٨ كنعان وهو عبارة عن قطعة خالية من البناء وتوجد فيها ماء وكهرباء وتقع في محل سكني وغير تجاري وفي شارع فرعي وان الطرق ترابية غير معبدة .
٢-القيمة الكلية للعقار ارضا وبناءا (٢٥,٠٠٠,٠٠٠ خمسة وعشرون مليون دينار)
//////////////////
محكمة بداءة كركوك
العدد/١٤١٨/ب٢٠٢٤/٣
المدعي / مدير عام شركة غاز الشمال / اضافة لوظيفته
المدعى عليها / شكرية حميد فارس
العنوان / محافظة كركوك / حي الواسطي - مجمع غاز الشمال - الشقة المرقمة ١١/٤٥
اقام المدعي مدير عام شركة غاز الشمال / اضافة لوظيفته الدعوى المرقمة ١٤١٨/ب٢٠٢٤/٣ يطلب فيه الحكم بمنع المعارضة على الوحدة السكنية (الشقة المرقمة ١١/٤٥) العائدة لشركة غاز الشمال المشغولة من قبله بدون مسوغ قانوني وبالرغم من الانتقال الى الوحدة السكنية موضوعة الدعوى من قبل مركز شرطة العدالة لغرض التبليغ ولأكثر من مرة وطرق الباب الا انه لم يتم فتح الباب لإستلام ورقة التبليغ وتم لصق الورقة على الباب حسب كتاب المركز المذكور اعلاه المرقم ٨٨٧١ في ٢٠٢٤/٦/٢ اضافة الى ذلك ، اشعار مختار المنطقة السيد / احسان ابراهيم عثمان ، بامتناعها عن الحضور والتوقيع على ورقة التبليغ . عليه تقرر تبليغك بصحيفتين محليتين وعليك الحضور يوم ٢٠٢٤/٧/١٠ وبعكسه ستجري المرافعة بحقك غيابيا وفقا للقانون
القاضي/ غانم عبد صايل

وزارة الداخلية/ مكتب الوزير
مديرية الاحوال المدنية والجوازات والاقامة العامة
مديرية الاحوال المدنية والجوازات والاقامة في الانبار
قسم شؤون احوال الانبار
العدد/ ٤٧٩١
التاريخ/ ٢٠٢٣/٥/٥

اعلان

قدم المدعي (خلف احمد عاكوب شاهر) دعوى والمتضمنة تبديل اسم ابنة القاصر وجعله (اسحاق) بدلا من (اسحق) فمن لديه حق الاعتراض مراجعة مقر هذه المديرية خلال خمسة عشر يوم وبعكسه سيتم النظر في طلبه وفق احكام المادة (٢٢) من قانون البطاقة الموحدة رقم ٣ لسنة ٢٠١٦ ..
اللواء / رياض جندي عبد الكاظم / مدير الجنسية العام

رئاسة محكمة استئناف القادسية/ لجنة البيع
اعلان
ستبيع رئاسة محكمة استئناف القادسية السيارة الموصوفة في ادناه بالمزايدة العلنية خلال مدة (١٥) من تاريخ الاعلان في صحيفة رسمية فعلى من يرغب بالشراء مراجعة رئاسة محكمة استئناف القادسية مستصحبا معه التامينات القانونية البالغة (٢٠ ٪) من القيمة المقدرة البالغة خمسمائة وخمسون الف دينار بصك مصدق من مصرف الجانب الايمن وستجري المزايدة الساعة (١٢) من ظهر اليوم الاخير للاعلان ويتحمل المشتري اجور الاعلان ورفع السيارة خلال مدة (١٥) يوم من تاريخ الاحالة القطعية .
الاوصاف:-
سيارة دايو برنس موديل ١٩٩٦ متضررة بنسبة ٩٠٪ ((ادوات)) بدون ارقام
القاضي/ فراس احمد حسين
//////////////
محكمة بداءة السماوة
العدد/١٢٧٦/ب/٢٠٢٤
التاريخ/٢٠٢٤/٦/١٢
الى المدعى عليه / علي حسين فالح
اقامت المدعية تبارك محمد ناصر الدعوى المرقمة اعلاه والتي تطلب فيها الحكم بمبلغ مليون وسبعمائة وخمسون الف دينار عن قرضة حسنة ولمجهولية محل اقامتك حسب شرح القائم بالتبليغ المفوض سلمان هادي بتاريخ ٢٠٢٤/٥/١٤ واشعار مختار منطقة حي ابن يقطين المختار يوسف حسين ناصر لذا تقرر تبليغك اعلاما بواسطة صحيفتين محليتين بموعد المرافعة الموافق الساعة التاسعة من صباح يوم ٢٠٢٤/٧/٣ وفي حالة عدم حضورك او من ينوب عنك قانونا او بيان معذرة مشروعة ستجري المرافعة بحقك غيابا وعلنا وفق القانون .
القاضي
حسن عبد الكاظم مايع
//////////////////////////
مديرية تنفيذ السماوة
رقم الاضبارة/ ٢٠٢٤/٣٥١
التاريخ/٢٠٢٤/٦/٢٦
الى المنفذ عليه/ المدين / بلسم غازي صاحب
لقد تحقق لهذه المديرية من كتاب مركز شرطة الدراجي بالعدد ٣٧٤٧ في ٢٠٢٤/٥/١٩ الذي يفيد اشعار المختار ارتحل الى جهة مجهولة انك مجهول محل الاقامة وليس لك موطن دائم او مؤقت او مختار يمكن اجراء التبليغ عليه ، واستنادا للمادة (٢٧) من قانون التنفيذ تقرر تبليغك اعلانا بالحضور في مديرية تنفيذ السماوة خلال خمسة عشر يوما تبدأ من اليوم التالي للنشر لمباشرة المعاملات التنفيذية بحضورك وفي حالة عدم حضورك ستباشر هذه المديرية باجراءات التنفيذ الجبري وفق القانون.
المنفذ العدل/ غانم زيرج محمد الريشاوي
اوصاف المحرر/ القرار الصادر من محكمة بداءة السماوة بالعدد ١٢٣/ب/٢٠٢٢ في ٢٠٢٢/٨/٧ الزام المدين بلسم غازي صاحب بتاديته مبلغ ٣٥٨,٣٧٥,٠٠٠ ثلاثمائة وثمانية وخمسون مليون وثلاثمائة وخمسة وسبعون الف دينار لمصلحه مدير عام شرطة خطوط الانابيب النفطية
//////////////////////
اعلان
إلى الشريك/ احمد فارس مصاول يرجى حضورك إلى مديريه ناحيه الرشيد لغرض اصدار اجارة بناء للعقار الرقم ١١/٤٩٤٦ مقاطعه ٩ كويرش خلال مدة خمسة عشر يوما داخل العراق وشهر خارج العراق وبعكسه سوف يسقط حقكم في الاعتراض مستقبلا

وزارة النفط
الشركة العامة للمعدات الهندسية الثقيلة

HEESCO

إعلان مناقصة عامة

تجهيز(فلنجات وأقراص الحديد وملحقات الأنابيب)

م / مناقصة رقم ٦ / م / م . هـ . ث / ٢٠٢٤
(اعلان للمرة الاولى)

يسر الشركة العامة للمعدات الهندسية الثقيلة أحدى تشكيلات وزارة النفط بدعوة مقدمي العطاءات المؤهلين من ذوي الخبرة والأختصاص لتقديم عطاءاتهم عن تجهيز (فلنجات وأقراص الحديد وملحقات الأنابيب) وبفترة تجهيز مقدارها (١٢٠) يوما" تبدأ من تاريخ توقيع العقد للشركات المحلية أو من تاريخ تفعيل الاعتماد المستندي للشركات الأجنبية بموجب الوثائق القياسية الخاصة بـ(بوثيقة تجهيز السلع) مع ملاحظة ما يأتي:-

١-على مقدمي العطاءات المؤهلين والراغبين في الحصول على معلومات إضافية الاتصال بقسم العقود والمشتريات/ شعبة المناقصات والدعوات المباشرة على موبايل(٠٧٨٢٧٨٣٦١٥٠) (جميع أيام الأسبوع باستثناء العطل الرسمية ومن(الساعة الثامنة صباحا وحتى الساعة الواحدة والنصف ظهراً) أو مراجعة مقر الشركة.
٢- بإمكان مقدمي العطاءات المهتمين بشراء وثائق المناقصة تقديم طلب تحريري إلى رئيس جهة التعاقد للشركة ودفع قيمة البيع للوثائق البالغة (٥٠٠,٠٠٠ خمسمائة ألف دينار عراقي فقط) غير قابلة للرد .
٣- متطلبات التأهيل الرئيسية المطلوبة محددة بالقسم الثاني من الوثيقة القياسية .
٤- يتم استبعاد العطاء الذي لم ترفق به معايير التأهيل المطلوبة (قبل غلق المناقصة) ومن ضمنها (السيولة النقدية) بموجب كشف مصدق من مصرف معتمد بالمدة والمبلغ المطلوبين لأخر سنة او كفاءة مالية من خلال تسهيلات مصرفية بالمبلغ المطلوب معنون الى الشركة العامة للمعدات الهندسية الثقيلة والواردة بتعليمات مقدمي العطاء (ورقة بيانات العطاءات) بموجب وثائق المناقصة .
٥- يتم تقديم القسم الرابع من الوثيقة القياسية بعدملئ المواصفات الفنية المطلوبة وجداول الكميات المسعر وتخويل من الجهة المصنعة لمقدم العطاء (ضمن القسم الرابع حصراً) وحسب ما موضح في الوثيقة وفي حالة عدم تقديمة يتماستبعاد العطاء مما يقتضي مراعاة ذلك عند التقديم ،اضافة الى إرفاق الوثيقة القياسية(بعد طباعتها من الـ CD) وبجميع أقسامها مصادق عليها من قبل مقدم العطاء وبالختم الخاص بهم لغرض اعتمادها في عملية التقييم والتأهيل.
٦- تقديم شهادة منشأ أصلية مصدقة من السفارة العراقية أو القنصلية في بلد المنشأ او الملحقية التجارية .
٧- تقديم شهادة الفحص المصنعي مصادق عليها من قبل فاحص الطرف الثالث من إحدى الشركات الفاحصة المذكورة في القسم الثاني (ورقة بيانات العطاء) من الوثيقة القياسية وشهادة التحليل الكيميائي للعناصرمصدقة من الجهة الصادرة منها .
٨- تدعو الشركة كافة المشاركين بالمناقصة الحضور للمؤتمر الذي ينعقد في مقر الشركة للإجابة على الاستفسارات في الساعة (١١) صباحاً من يوم (الاربعاء) الموافق ٢٤ / ٧ / ٢٠٢٤
٩- يتم تسليم العطاءات إلى العنوان الآتي وزارة النفط / الشركة العامة للمعدات الهندسية الثقيلة / مجمع مصفى الدورة لغاية الساعة(١١,٠٠) صباحا""من يوم الغلق (الاربعاء) الموافق ٣١ /٧ /٢٠٢٤، العطاءات المتأخرة سوف ترفض وسيتم فتح العطاءات بحضور مقدمي العطاءات أو ممثليهم الراغبين بالحضور في العنوان الآتي (استعلامات / الشركة العامة للمعدات الهندسية الثقيلة) في الساعة (١١.٣٠) صباحا"" من يوم (الاربعاء) الموافق ٢٠٢٤/٧/٣١
١٠- يتحمل من ترسو عليه المناقصة أجور نشر الاعلان الأخير .
١١- مما سبق في أعلاه إذا كانت التواريخ المحددة في أعلاه عطلة رسمية سيكون اليوم الذي يليه الموعد الجديد لها.
١٢- بإمكان جهة التعاقد إضافة بيانات أخرى لمقدم العطاءتتلاءممع طبيعة المناقصة بشرط لا تتعارض مع التشريعات القانونية المنظمة لإجراءات التعاقدات الحكومية في العراق .
١٣- بإمكان الاطلاع على الموصفات الفنية المطلوبة (القسم السادس من الوثائق القياسية) من خلال الموقع الالكتروني للوزارة.
١٤- الشركة غير ملزمة بقبول اوطا العطاءات .
١٥- لجهة التعاقد الحق في الغاء المناقصة في أي مرحلة من مراحلها قبل صدور كتاب الإحالة بناء على أسباب مبررة دون تعويض مقدمي العطاءات ويعاد ثمن شراء وثائق المناقصة فقط للمناقصين .

المدير العام
رئيس مجلس الإدارة

البريد الالكتروني لوزارة النفط :-
E-mail. Ministryofoil @oil.gov.
الموقع الالكتروني للوزارة !w.w.w. oil.gov.iq

البريد الالكتروني للشركة :-
E-mail: info@ heesco.oil.gov.iq
الموقع الالكتروني للشركة W.W.W . heesco.oil.gov.iq.

البريد الالكتروني لنقطة تجارة العراق الدولية:-
Email :info@iip.mot.gov.iq
الموقع الالكتروني www.trade.iq
www.iitp.mot.gov.iq

محافظة المثنى
مديرية بلديات محافظة المثنى
لجنة البيع والايجار في مركز الاقضية والنواحي
اعلان نكول

بالنظر لنكول صاحب الضم مستاجر العقار المؤشر ادناه والوارد الينا بكتب مديرية بلدية الرميثة المرقمة ٢٣٣٣ بتاريخ ٢٠٢٤/٤/١٥ وعملا باحكام الماده (٢٣/ثانيا) من قانون بيع وايجار اموال الدوله المرقم ٢١ لسنة ٢٠١٣ المعدل تعلن لجنة البيع والايجار في مراكز الاقضيه والنواحي في محافظة المثنى والمشكله بالأمر الوزاري الصادر من وزارة البلديات والاشغال العامه / مديرية البلديات العامه المرقم (ب.ك/ س / ١٩٦ في ٢٠١٤/١/٢١ عن اعادة اعلان تاجير العقار الموصوف ادناه والعائد الى البلدية اعلاه بالمزايده العلنية وفقا لقانون بيع وايجار اموال الدولة المرقم ٢١ لسنة ٢٠١٣ المعدل وبنفس شروط الاعلان الأول فعلى الراغبين الاشتراك بالمزايدة العلنية مراجعة البلدية اعلاه لدفع التامينات القانونية البالغه ٢٠٪ من القيمة المقدرة خلال مدة (١٥) يوما خمسة عشر يوما تبدا من اليوم لصدور هذا الاعلان وستجرى المزايدة في تمام الساعة العاشرة من اليوم الاخير من مدة المزايدة وفي حالة مصادفة يوم المزايدة عطله رسميه تؤجل المزايدة الى اليوم الذي يليه من ايام العمل وفق المادة (٣) ثالثا ويكون مكانها في (بناية بلديه الرميثة) على ان يتحمل المستاجر أجور اللجان والمصاريف الأخرى المترتبة على ذلك وبنفس شروط الاول ..

العقارات:-

١-مجزرة مشيدة في منطقة العلاوية رقمها (١) مساحتها (٧٥٠)م٢

م.ر. مهندسين/ صالح فهد والي
مدير بلديات محافظة المثنى رئيس اللجنة

وزارة العدل / دائرة التنفيذ
مديرية تنفيذ تلكيف
رقم الاضباره: ٨/خ/٢٠٢٤
التاريخ : ٢٠٢٤/٦/١٢
اعلان
تبيع مديرية تنفيذ تلكيف العقار تسلسل ١٣٣ م ٣٤ شريخان الجنوبية الواقع في شريخان الجنوبية العائد للمدين(ميسر يوسف عباس) المحجوز لقاء طلب الدائن (عباس فاضل يوسف) البالغ(٢٠٠,٠٠٠,٠٠٠) مائتي مليون دينار فعلى الراغب بالشراء مراجعة هذه المديرية خلال مدة ثلاثين يوما تبدا من اليوم التالي للنشر مستصحبا معه التامينات القانونية عشرة بالمائة من القيمة المقدرة وشهادة الجنسية العراقية وان رسم التسجيل والدلالية على المشتري .

المنفذ العدل / صفوان حكمت فتحي السليم

المواصفات
١-موقعه ورقمه: ١٣٣ م٣٤ شريخان الجنوبية يقع العقار بين الرشيدية وشريخان العليا
٢- جنسه ونوعه : ارض زراعية تسقى مطرا مملوكة للدولة
٣- حدوده واوصافه: كما هو مؤشر في خارطة الكاسترو . قطعة ارض زراعية مزروعة بمحاصيل شتوية وصيفية
٤- مشتملاته : ارض زراعية تسقى مطرا مزروعة بمحاصيل شتوية وصيفية
٥-مساحته:١٥ دونم حصة المدين المراد بيعها هي (٩٢ م ١٣ اولك ٣ دونم)
٦- درجه العمران :
٧- الشاغل : حسين خضر جعفر (بصفة مزارع)
٨- القيمه المقدرة : ١٤٢,٢٧٢,٠٠٠ مائة واثنان واربعون مليون ومائتان واثنان وسبعون الف دينار لحصة المدين فقط

مجلس القضاء الأعلى
رئاسة محكمة استئناف كربلاء
محكمة بداءة الهندية
العدد/١٣٨/ب/٢٠٢٤
التاريخ/٢٠٢٤/٦/١٠
اعلان
المدعيان/ ١-احمد يحيى كاظم
٢-فاضل يحيى كاظم
المدعى عليهم/ ١-علاء يحيى كاظم ٢-نوره رسول مجدي اصالة عن نفسها وحسب وصايتها على القاصرين (نورس وتقى وزينب وعباس وعبد الله اولاد نصير يحيى كاظم)
٤-يحيى كاظم حسين
٤-مدير عام رعاية القاصرين إضافة لوظيفته
بناءاً على القرار الصادر من هذه المحكمة بالدعوى المرقمة أعلاه والمكتسب الدرجة القطعية لذا تعلن هذه المحكمة عن بيع العقار المرقم ١٢٠١/٣ مقاطعة ١ جناجه فعلى الراغبين بالشراء الحضور في ديوان هذه المحكمة خلال ثلاثين يوماً من ثاني يوم للنشر في صحيفتين محليتين يوميتين مستصحبين معهم التأمينات القانونية البالغة ١٠٪ من القيمة المقدرة للعقار والبالغة مائتان واثنان وثلاثون مليون دينار وستجري المزايدة في الساعة الثانية عشر ظهراً من اليوم الثلاثين وإذا صادف عطلة رسمية فستجري المزايدة في اليوم التالي الذي يليه وان رسم التسجيل على المشتري
القاضي
قاسم نايف زغير

أوصاف العقار/ دار مساحتها (٢٠٥) م٢ مفرزة إلى دارين ومستخرج منهما محلين ، الدار الاولى متكونة من غرفتي نوم وصالة ومطبخ ومجموعة صحية اما الدار الثانية فمكون من استقبال و صالة وغرفة نوم ومطبخ ومجموعة صحية في الطابق الأول وغرفتي نوم وصالة في الطابق الثاني ويقع العقار في حي الجمعية في قضاء الهندية .

مجلس القضاء الاعلى
رئاسة محكمة استئناف الانبار
محكمة الاحوال الشخصية في الخالدية
العدد/ ١٦٨٤
التاريخ/ ٢٠٢٤/٦/٦
م/ تبليغ
المدعى عليه/ ايسر نيسان مشعل
اصدرت هذه المحكمة بالدعوى المرقمة (٩٧٤/ش/٢٠٢٢) في ٢٠٢٢/١١/٢٣ حكما غيابيا بينك وبين المدعية (رقية عبد الرحمن دحام) بتاريخ (٢٠٢٢/١١/٢٣) والمتضمن بإصدار (قرار زواج) ولمجهولية محل اقامتك قررت هذه المحكمة تبليغك بالصحف المحلية لغرض الطعن بالحكم خلال مدة ثلاثين يوما من تاريخ التبليغ وبعكسه سوف يكتسب قرار الحكم درجة البتات ..
القاضي/ هيثم عبد المطلب فتحي
//////////
مجلس القضاء الاعلى
رئاسة محكمة استئناف بغداد/ الكرخ
محكمة الاحوال الشخصية في ذات السلاسل
العدد/ ٩١١/بحث/٢٠٢٤
التاريخ/ ٢٠٢٤/٦/٢٦

اعلان

إلى المدعى عليه / ضي الدين محمود ابو البشير النور
أقامت المدعية (شهله عبدالله حمادي) البحث المرقم اعلاه تطالب فيها (تفريق للهجر) ولمجهولية محل اقامتك وحسب شرح القائم بالتبليغ قرر تبليغك اعلانا في صحيفتين محليتين يوميتين للحضور امام هذه المحكمة في يوم ٢٠٢٤/٧/١٥ وفي حال عدم حضورك او من ينوب عنك قانونا سوف يجري البحث بحقك غيابيا وعلنا وفق القانون .. مع التقدير .

القاضي/ محمد هاتو جوني

مجلس القضاء الاعلى
رئاسة محكمة استئناف البصرة
محكمة بداءة سفوان
العدد/ ١٢٥/ب/٢٠٢٤
التاريخ/ ٢٠٢٤/٦/٢٦
المدعى عليه/ امجد جمعه محمد
أصدرت هذه المحكمة حكمها المؤرخ ٢٠٢٤/٥/٢٦ غيابياً في الدعوى المرقمة ١٢٥/ب/٢٠٢٤ المتضمن الحكم بازاله شيوع العقار المرقم ٢٧٨/٤١ مقاطعة ٥٥ النجم الجنوبي الى المدعي اسعد جمعه محمد . وبعد أجراء التبليغات القانونية تبين أنك مجهول محل الإقامة ومرتحل الى جهة غير معلومة وذلك استنادا الى شرح القائم بالتبليغ قاسم برغوث حسين ومختار حي موسى الكاظم الثاني / قضاء سفوان محافظة البصرة رائد عبد الحسين غانم . عليه تقرر تبليغك بالحكم أعلاناً في صحيفتين محليتين يوميتين وعند عدم الاعتراض عليه خلال المدة القانونية سوف يكتسب القرار الدرجة القطعية وفق القانون ..
القاضي/ فلاح حسن حسين

فقدان
فقد جواز السفر الصادر من الجمهورية العربية السورية باسم (محمد احمد الشحود) المرقم (N 014363737) فعلى من يعثر عليه تسليمه إلى مديرية شؤون الإقامة مشكورا .

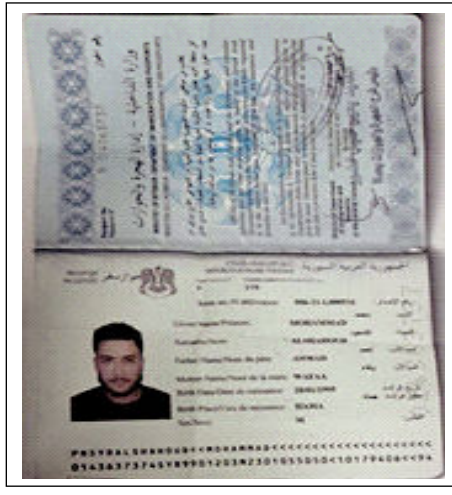

من منا المتهم

شعر / كژال ابراهيم خدر
ترجمة»نسرين محمد غلام

-١-
نحـن واقفـون أمـام محكمـةِ بـلا قاضي
من منّا المتهم أمام الآخر
أنتَ كنتَ الرئيس للقافلة
ولم تكنْ على علم بالطرق
تلك الطرق المؤديةَ
إلى صميم القلب
وأنا حلابة للأغنام
ولـم اسـتطيعْ أن ابلل فمـكَ الجاف
بقطرةِ من الحليب
أنتَ كنتَ السبب !!
في إنك لم تتعلمْ لغة النّهر
لكـي يُعلمك كيـف تسـيس الامواج
وتعبرُ البحار
وتوصلك اليّ
وأنا السبب !!
في أني أسأتُ إلى العصافير
وغضبتُ منّهم بسبب أكلهم لسنابل القمح
-٢-
ماذا أفعل أنا
إن كنت أنت غير قادر على
أن توقـف علـو الامـواج عنـد الشّاطيء
وعلمت أن النوم تحت شجرة عارية
من الاوراق في ظهيرة الصّيف احتراقٌ
وعلمـتَ أن لا أحـد يسـتطيع منـع
حبات الثّلج من التّساقط
ولا منع انتثار متّك الازهار
تعال وغني لي
اناشـيد التـي كتبتهـا بعـد غـروبِ الشّمسِ
-٣-
عزيزي قد وصلتَ متُاخراً
لم تستطيعْ أن تشـمَ رائحة شعْري
و يديّ
ولا أن تُرجع روح وأنفاسي المسكوبة
إلى منبعها
ولا أن تُعزي براعم آزهار قلبي
ولا أن تصبـَح ضيفـا في وقـتٍ غـير مناسب
ولم تستطيع أن تشربَ على صدري
كأس من النبيذِ لامنياتي المجنونة
-٤-
قلْ لي
كيف أفَهمُ ذلك القاضي بأنّني بريئة
كيف أراضَي ذلـك الطفل الذي يطلبُ منّي أن ارضعه
وملتصق بصدري ولم يتركني بحالي
كيف أبوح لوالدتي بتلك الحقيقة
في وقـت هـي لا علّـم لهـا باحلامي البنفسجية
-٥-
ماذا أفعل باحلامي السّابقة
لا يستطعنّ أن يرفرفنَّ باجنحتهنَّ
ويصلنّ إلى البستانِ
دموع الطفولة لا تتغير إلى ضحكات
ماذا افعل بعشر انامل لم تكتبْ
كوني خطيبتي
ماذا افعل بشفتيَّ
اللتين لم يتجرؤ على قول
كوني حبيبتي
-٦-
آه ... أنتَ حبٌ كبيرُ يسكن وجداني
مصدر من روحك
أو قطرة ماء أشرب منه
دخلتَ حياتي في وقتٍ مجهولٍ
ليس باليد حيلة ...
أنا لم اكنْ قادراً على أن أكون لك
لكني أموت من أجلك

ثكلني البحر...

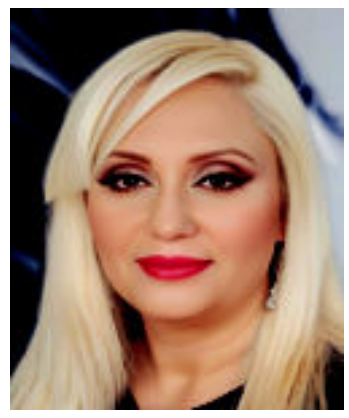

لمياء بولعراس

واعينا جافى النوم مرقدها
ناداها طيفه في حلكة
يا أمّاه ...
هل لي بفراش أداري فيه غربتي
هل لي برغيف، كفر جوعي
ما لان لي قدم..
وما استوت أمامي أرض
نهرني البحر ...
وقهرني المدّ
طافت بي أقداح المنيّة
أسكرتني..
بل قتلتني..
وابنيّ رماه اليمّ ونعى فرقته
هل لي بقميص منك
عطره ملح وعرق
هل لي بضمّة احتضار
أواري دمعي عنك
ألمسك وأتفجّع
وا أمّاه
ركبت المنى ...دون حائل
أغواني البحر ...
واغتصبني الكرّ والفرّ
هل لي بقبلة أغمد فيها شوقي
هل لي بدمع» أخجل به
من دمع أمي «
دموع البحر كفّنتني
لا أرض آوتني
ولا قبر حوى لحدي

وابنيّ
نخرني البحر..
ثكلني ...
شُدّ أشرعة مركبك بضلوعي
خُذ خصلة من شعري
أوثق بها هامتك
تلطخّت ندوبي رملا
تأكلت روحي ملحا
لا الشاطئ قبل عزائي
ولا البحر أنصت لنواحي
لا الموج لفظك ..

تحية للعراق الحبيب

ناد العراق يجبك السيف والقلم
انّ العــراق لمن ناداه يبتسم
ويحفظ الودّ للأحـــــرار من كرم
ويعمل السيف في الأعداء لو ظلموا
كان الرشيـــد رشيدا في تعاملـه
وكان للغرب أحـــلام بها نعموا
يعلّم الكون أخلاقـــا وموعظـة
فيقـــرأ الفرس والأعراب والعجم
كان الغمـــــام اذا لاحت بشائره
وأومض البـــرق حتى غارت النجم
يزجي الخراج بجود نحو قابضه
فهو الرشيد حكيـــم حين يلتزم
امّا الكتـــــاب ففيض في صحائفه
كم أبـدع الفكر والوجدان لو علموا
ظلّ العراق شقيقا في شمائلـــه
يرعى الجوار و للخيرات يقتسـم
الله أكبر في الأجواء يرفعهـــا
فتركع الشمس والأفلاك والهمـــم
أنت العراق صنعت المجد من زمن
أنت الفـــرات به كم ترتوي أمم
بغداد أمنيتي أشتاق رؤيتهـــــا
ما زال لي حلم والحلـــم ذا قسم

الشاعر: عمر الكنزاري
تونس

أيُ عيد

أيُ عيدٍ مَشيتَ فيه سبيا
وأصيلٍ تراهُ عبداً شَقيا

ناظِراتٌ إلى الرمالِ مَليا
كيفَ للثرى بان يكونَ ثُريا

كيفَ للأرضِ في الدجى إن أطَلت
هل ستَبدو بِوَجهِها القَمَريا

كيفَ للنور إن تراهُ تَداعى
كيفَ للقردِ إن يكونَ وَليا

فَسلامٌ على نَبي تَجلى
يومَ نادى ويومَ يُبعَثُ حَيا

قد مَشَينا على بَراثِنِ عشق
وعَشِـقناولمنَحُزمنَهُشَـيًا

أيُ عيدٍ عليهِ صوتُ المنايا
يَملأُ الصَرحَ بُكرةً وَ عَشيا

قـدعَلمنـاوللطفولـةنهـرٌ
في غزةٍ بات الجنونَ نبيا

هَزَت العَرشَ واحتوتهُ صبيا
واستغاثت فما رَأت عَرَبيا

الشاعر/ضياء محمود المجيد

صفحات من عمري...

عائشة ساكري

تتسارع الأحداث تطوى السنين بلمح البصر، وكأني أشهد ولادتي في اليوم آلاف المرات وأعبر عمري في خيالي!!أجاري تفاصيلها وأدونها على أوراق الماضي أجمع البعض من أحداثها واترك الباقي خلفي، أنا المنثورة على أبواب الزمن، أتسلق حائط النسيان وأنتمي إلى اللاّ شيء، أركل العمر بكرة من نار !!! أرجم الحنين ألاف المرات بجمر ملتهب لا يطفئه إلا القدر!!! أضيئ المستقبل بشعلة الأماني والوعود

.....

بنظرة !! أحيت قلبي التائه على أعتاب الصور، وكأني إنتظرت طويلا أبحث عن الأنا في معرض الأيام حتى أتيت بأجمل ما تصورته الصور، هناك داخل عينيك وطن يحملني الى زمن القلوب النقية وافراح هجرتها السنون، فالنظر إليك يا عائشه كرؤية قبل صلاة الفجر!! عشق سرمدي ليس له نهاية،،،خيال يطوف حولي ينثر عطرك الممزوج بفرحي فتتسارع خفقات قلبي كطائر عانق القدر ونسي جحود الايام بعطرك المزدوج يفوح مغردًا في حقول أيامي وكأنني ولدت من جديد..

إشتياقي

تناهى الحبُّ فانبلجَ إشتياقي
طيورُ الصبحِ تخفقُ للتلاقي
فهل من عودةٍ بعد اغترابٍ
إلى بغدادَ في قلبِ العراقِ
لأُنعشَ ماتبقى من حنيني
وأحضنَ تحت نخلتنا السواقي
وأمسحَ دمعةً حرّى بخدي
فقد طال التصبّرُ في الفراقِ
أُطالعُ عند مدرستي كتاباً
كتبنا فيه من دمعِ المآقي
ألا يادجلتي ياماءَ قلبي
إلى كم يُشعلُ القلبَ إشتياقي؟
وكم أحتاجُ نورسةً بثغري
تُذكرني بصفّي والرِفاقِ؟
إلى تلكَ الشوارعِ والمرايا
إلى الزمنِ الخَليِّ من النِفاقِ
منتهى صالح السيفي
عراقية في هولندا

عنصرية ...

نجوى النوي

هلّي اتّهكّم على سمورتي نقوللها ...
اني سمورتي مواتيتني
أمي الحبيبة لدنيتي جابتني
خليقة الباري الجاهلة معاندتني

لوني سواد المسك سومة غالي
لا تحركي في عزتي ودلالي
والسعد أم السعد مقامه عالي
نيف وكرامة وعزتي هزتني
يا لي وصفتي سـمرتي اذلالي
متزمتة ومتعقدة بانتلي

بان التعصب في قلم متجبر
لانحسبك ككاتبة ولا انكبر
حبرك سكب سِمّك طلع محبر
باوصاف شينة خايبة وصفتني
مريضة عقل كتبتي بقلم متكبر
سمرة بأخلاقي ساحتي عرفتني
تعلمت ع الظالم صعيب ما نصبر
والصاع بالصاعين للسبتني

هلّي اتهكم على سمورتي نقوللها
أني سمورتي مواتيتني...

الى غائبي..

آمال زكريا

على شفة الموت
حزن يلوك جراحه
عندما يكسرني الغضب
تحملنـي شـظايا تشـتتي لحناياك
فارغ هو سريـرك وعبقك يملأ كل الأمكنة
في عيـون الغياب أتسـلق خيط الرجا
من أيادي الوحشـة بأن تسدل حرير يلف عرائي
من سـيعيرني صدرا يسـع كل هذا الفقد
وكم من شـهقة ستسـد جوع الاشجان
عصـا الحرمان تجلد على المدى فرحي
كنت عجولا جدا
خريف شديد القسوة
نفض كل اثواب ثقتي
لم يرحم ضعف اغصاني
ليته تريث قليلا
حتى يشتد نسغ فكري
ولا أصدق أوجه الدخان
التي أرى فيها طيف أبي
و لا تغوص معتقداتي في اوحال الحيرة
و أن شمس الحقيقة
أن ظلك لا يطابقه غيرك
أذلتني الدنيا و أنـا ارمم ربابة للحن احببته
لكن
ثقوب الناي تسرِب وجعي
لريح تبتز أحلامي....
وانا وحيـدة اتشرنق في قصيدة يتيمة
ابحث عنك في قوافل الراحلين
وانك
ستضم ظفيرتي المبعثرة
وتجمع أشلاء قلبي المنكسرة
عيـدك في الجنان ياأبـي و ألف رحمة تغشاك.

هَواجِسُ مَنسيَّةٌ ..

ياسمين عبدالسلام هرموش

قلتُ تَركتُ الكتابَةَ
فما جَدوىٰ قَلمٌ وَ قرطاسة،
معَ أمةٍ تقد سُ الطغاةَ حدّ العبَادة
كلُّ شيءٍ لَديهُم عُرفٌ وَ عادَةْ
التَّفاهةُ،
الفُوضَىٰ،
والبَلادَةْ
سَلبُوا منا الإرادَةْ
أجهضُوا النَّفسَ قبلَ الولادَةْ
وَ خَنقُوا الأحلامَ
في قارُورَةٍ
و تَحتَ وسادَةْ!
أينَ أنتِ يا عصَبةَ الأمم؟!!!
يا مَنْ تدَّعي الريادةْ
في الحق والسيا دةْ
يا مَنْ أعَلنتِ السلامَ
وجَلب الحقوق والذِمم
كلَ يوم خطاباتٍ وإعَادة
ومُؤتمراتٍ دُو ليّةٍ دونَ إفادة
دَعيني الآنَ أنا مَنْ يتكلمُ:
أوما سمعتِ قراقرَ أمعاءٍ خاويةْ ؟!!!
لقطط كلَّ ليلة تموءُ في الزاويةْ
لا تُبالي بالفقيرِ فَحالهُ كحالِ البعير
أوما سـمعتَ عَن ابن آوىٰ يعَوي؟!!!
لا لا تُبالي بعويلِ أمٍّ تستغيثْ
تنتظرُ منكم مستجيب ..
لا لا تُبالي
ولا تُبالي لأطفالٍ تتشردُ
وأبرياءٍ من حقوقِ البَشريةِ تتجردُ
وامعتصماهُ يا فلسطَين
ويا آسفاهُ يا أمةَ المُسلمين

سلامٌ لروحِ كل شهيدْ
سلامٌ لكل منْ رتلَ النشيدْ..

مجلس القضاء الاعلى
رئاسة محكمة استئناف الانبار
محكمة الاحوال الشخصية في الخالدية
العدد/ ٦٣٣/ش/٢٠٢٤
التاريخ/ ٢٦/٦/٢٠٢٤
م/ تبليغ
المدعى عليه/ احمد حاتم محمد
اقامت المدعية (سكينه عبد عوده) الدعوى اعلاه تطلب فيها الحكم بالتفريق للضرر ولمجهولية محل اقامتك تقرر تبليغك بصحيفتين محليتين لحضورك في موعد المرافعة الموافق ٩/٧/٢٠٢٤ وفي حالة عدم حضورك سوف تجري المرافعة بحقك غيابيا وفق القانون .. مع التقدير .
القاضي/ هيثم عبد المطلب فتحي
/////////////////
مجلس القضاء الاعلى
رئاسة محكمة استئناف القادسية
محكمة بداءة عفك
العدد/ ٤٩٦/ب/٢٠٢٣
التاريخ/ ١٢/٦/٢٠٢٤
اعلان
بالنظر لاكتساب الحكم الصادر من هذه المحكمة بالعدد ٤٩٦/ب/٢٠٢٣ في ١٧/٧/٢٠٢٣ الدرجة القطعية والمتضمن إزالة شيوع العقار المرقم (٩٧/ العكبة) المدرجة اوصافه أدناه بيعا بالمزايدة العلنية ولحصول الضم على العقار اعلاه فقد قررت هذه المحكمة الاعلان عن بيعه بالمزايدة العلنية لمدة ثلاثة ايام اعتبارا من اليوم التالي للنشر بمبلغ مقداره (١٠٥,٢٦٢,٥٠٠) مائة وخمسة ملايين ومئتان واثنان وستون الف وخمسمائة دينار اي بنسبة (٥٪) من البدل المدفوع من قبل المشتري البالغ (مائة مليون ومئتان وخمسون الف دينار) فعلى الراغبين بالشراء مراجعة محكمة بداءة عفك في تمام الساعة الثانية عشر ظهرا مستصحبين معهم التأمينات القانونية ١٠٪ من القيمة المقدرة اعلاه مالم يكن شريكا في العقار اعلاه وإذا صادف يوم المزايدة عطله رسمية فيكون اليوم الذي يليه موعدا لذلك مع التقدير.
الاوصاف:-
١-عقار مفرز الى محلات عدد (٢) لثنين) بصورة غير رسمية تقع مجاورة لسوق عفك سوق الخياطين والثاني يقع خلفه مباشرة في سوق الصوريين المساحة (١٨,٢٠) متر مربع
القاضي/ شعلان جاسم نيران
/////////////////////
مجلس القضاء الاعلى
رئاسة محكمة استئناف القادسية
محكمة بداءة الشنافية
لجنة تثبيت الملكية في الشنافية
العدد/ ٣٠/مجدد/٢٠٢٤
التاريخ/ ١٢/٦/٢٠٢٤
قرار تثبيت ملكية
استنادا الى محضر تثبيت الملكية المؤرخ في ١٢/٦/٢٠٢٤ والمنظم بشان العقار المرقم (٧٩٤/ الخسف) ونتائج التحقيق والمستندات المطلع عليها واستنادا للصلاحيات المخولة لي بموجب المادة ٤٨ من قانون التسجيل العقاري المرقم ٤٣ لسنة ١٩٧١ ومن خلال ما اجرته لجنه تثبيت الملكية من تحقيقات ولاطلاع على المستمسكات المبرزة والبينات المقدمة وبعد الاستماع للبينه الشخصية المقدمة من قبل طالب التسجيل المجدد حيث ثبت للجنه بأن طالب التسجيل المجدد قد استغل العقار قبل اكثر من خمس عشر سنة وكانت حيازته حيازة هادئة ومستقرة للمدة المقررة قانونا وبهذا يكون لطلب طالب التسجيل المجدد سنده من القانون ، عليه قررت لجنة تثبيت الملكية وبالإجماع تثبيت عائديه العقار المرقم (٧٩٤/ الخسف) باسم طالب التسجيل (خضر فليح مرزه) على ان ينشر القرار في صحيفتين محليتين لمدة ثلاثون يوماً استناداً لأحكام المادة (٤٥) فقرة (٣) من قانون التسجيل العقاري قرارا قابلا للتمييز وافهم علناً في ١٢/٦/٢٠٢٤ ..
القاضي/ سمير عبد العباس عبد الرضا
رئيس لجنة تثبيت الملكية في الشنافية
/////////////////
مجلس القضاء الاعلى
رئاسة محكمة استئناف القادسية
محكمة الاحوال الشخصية في الديوانية
العدد/ ٢٤٧٠/ش/٢٠٢٤
التاريخ/ ٢٤/٦/٢٠٢٤
الى المدعى عليه/ عباس ريول حمد
اعلان
اصدرت محكمة الأحوال الشخصية في الديوانية قرارها بالعدد ٢٤٧٠/ش/٢٠٢٤ في ٢٣/٥/٢٠٢٤ المتضمن الحكم بتاييد حضانة المدعية حكما غيابيا قابلا للاعتراض والتمييز وعند اصدار الدعوتية حول تبليغك بقرار الحكم تبين انك مرتحل إلى جهة مجهولة حسب شرح القائم بالتبليغ في مركز شرطة الغدير بالعدد ٥١٥٦ في ١١/٦/٢٠٢٤ وأشعار المجلس المحلي لمنطقة الغدير قررت المحكمة تبليغك أعلانا في صحيفتين محليتين يوميتين بالقرار الصادر اعلاه ولك حق الاعتراض خلال المدة القانونية وبعكسه يكتسب القرار الغيابي الدرجة القطعية.
القاضي/ صدام علي عبيد
/////////////////////
وزارة العدل
دائرة التنفيذ
مديرية تنفيذ / الحمزة
رقم الاضبارة/ ٤١٩/٢٠٢٤
التاريخ/ ٢٤/٦/٢٠٢٤
الى المنفذ عليه/ وليد عبد الرضا فاضل
لقد تحقق لهذه المديرية من كتاب مركز شرطة ١/٥٠٤ بالعدد ٦٣١٦ في ١٢/٥/٢٠٢٤ انك مجهول محل الاقامة وليس لك موطن دائم اومؤقت او مختار يمكن اجراء التبليغ عليه واستنادا للمادة (٢٧) من قانون التنفيذ تقرر تبليغك اعلانا بالحضور في مديرية التنفيذ الحمزة خلال خمسة عشر يوما تبدا من اليوم التالي للنشر لمباشرة المعاملات التنفيذية بحضورك وفي حالة عدم حضورك ستباشر هذه المديرية باجراءات التنفيذ الجبري وفق القانون ..
اوصاف المحرر:-
قرار محكمة بداءة الحمزة بعدد ٥١١/ب/٢٠٢٤ في ٣٠/٥/٢٠٢٤ ومتضمن الزام المدين (وليد عبد الرضا فاضل) بتاديته المدعي (جاسم عبد حمزة) مبلغ ١,٠٠٠,٠٠٠ مليون دينار
المنفذ العدل/ عباس عبيد شعواط
/////////////////
مجلس القضاء الاعلى
رئاسة محكمة استئناف صلاح الدين
محكمة الاحوال الشخصية في الدجيل
العدد/ ٤٦٧/ش/٢٠٢٤
التاريخ/ ٢٦/٦/٢٠٢٤
الى المدعى عليه/ مصطفى ثامر ابراهيم
م/ تبليغ مرافعة
اقامت المدعية (جوانة محمد مهدي) ضدكم الدعوى المرقمة اعلاه امام هذه المحكمة وموضوعها (تفريق للهجر) لكونه مرتحل الى جهة مجهولة ولعدم معرفة محل اقامتك قررت المحكمة تبليغكم بواسطة صحيفتين محليتين بموعد المرافعة الموافق ٧/٧/٢٠٢٤ وعند عدم حضورك ستجري المرافعات غيابيا بحقك وفق للقانون ..
القاضي/ سلام داود سلمان
/////////////////
وزارة العدل
دائرة التنفيذ
مديرية تنفيذ / الديوانية
رقم الاضبارة/ ٣١٤/٢٠٢٤
التاريخ/ ٢٤/٦/٢٠٢٤
الى المنفذ عليه/ عباس لطيف متليك
لقد تحقق لهذه المديرية من مركز شرطة الاسكان حسب كتابهم المرقم ٥١٣٠ في ١٥/٥/٢٠٢٤ انك مجهول محل الاقامة وليس لك موطن دائم اومؤقت او مختار يمكن اجراء التبليغ عليه واستنادا للمادة (٢٧) من قانون التنفيذ تقرر تبليغك اعلانا بالحضور في مديرية التنفيذ الديوانية خلال خمسة عشر يوما تبدا من اليوم التالي للنشر لمباشرة المعاملات التنفيذية بحضورك وفي حالة عدم حضورك ستباشر هذه المديرية باجراءات التنفيذ الجبري وفق القانون ..
اوصاف المحرر:-
قررت المحكمة الحكم بالزام المدعى عليه (عباس لطيف متليك) بتاديته للمدعي الدائن (قاسم حسين) مبلغ قدره اربعة وعشرون مليون دينار عراقي فقط والثابت بسند الكمبيالة حسب قرار محكمة بداءة الديوانية ٤٥٤٧/ب/٢٠٢٣ في ٣/١٢/٢٠٢٣ .
المنفذ العدل/ علي موسى متعب
/////////////////
مجلس القضاء الاعلى
رئاسة محكمة استئناف بغداد/ الكرخ
محكمة الاحوال الشخصية في البياع
العدد/ ٥٠٢٩/ش/٢٠٢٤
التاريخ/ ٢٦/٦/٢٠٢٤
الى المدعى عليه (ماجد فنجان خضير) مجهول محل الاقامة
اقامت المدعية (هبه علي صالح) الدعوى الشرعية المرقمة اعلاه التي تطالبك فيها بتأييد حضانه (الطفل يزن تولد ٢٠١٩) ولمجهولية محل اقامتك تقرر تبليغك بصحيفتين محليتين يوميتين بموعد المرافعة الموافق ٣/٧/٢٠٢٤ وعند عدم حضورك او ارسال من ينوب عنك قانونا سوف تجري المرافعة بحقك غيابيا وعلنا ووفقا للقانون ..
القاضي
/////////////////
مجلس القضاء الاعلى
رئاسة محكمة استئناف بغداد/ الكرخ
محكمة الاحوال الشخصية في البياع
العدد/ ٥٠٣٠/ش/٢٠٢٤
التاريخ/ ٢٦/٦/٢٠٢٤

اعلان

الى المدعى عليه / ماجد فنجان خضير مجهول محل الاقامة
اقامت المدعية / هبه علي صالح الدعوى الشرعية اعلاه التي تطلب فيها الحكم بنفقة ماضية من تاريخ الترك وعدم الانفاق في ١/٧/٢٠٢٣ وتفقة مستمرة لها وللطفل يزن ماجد فنجان خضير ولمجهولية محل اقامتك تقرر تبليغك بصحيفتين محليتين يوميتين بموعد المرافعة المصادف ٩/٧/٢٠٢٤ وفي حالة عدم حضورك او ارسال من ينوب عنك قانونا سوف تجري المرافعة بحقك غيابيا وعلنا وفقا للقانون . مع التقدير .

القاضي/ فرقد حسين عبد الزهرة

محافظة المثنى
مديرية بلدية السماوة/ لجنة البيع والايجار الاولى
اعلان

تعلن لجنة البيع والايجار لبلدية السماوة عن ايجار العقارات المدونة ادناه بالشروط المدرجة ادناه فعلى الراغبين بالاشتراك بالمزايدة العلنية مراجعة البلدية المذكورة الساعة الحادية عشر صباحا مستصحبين معهم التامينات القانونية والبالغة ٢٠٪ وخلال (١٥ يوما) من اليوم التالي لنشر الاعلان .

الشروط :-
١-مدة العقد سنة واحدة
٢-لا يجوز ايجار العقار من الباطن .
٣-كل ما يضاف للمنشا يعود ملك للبلدية شرط ان تكون هذه الاضافة بموافقة البلدية
٤-على المستاجر اخلاء العقار عند حاجة البلدية اليه
٥-تسديد الايجار كاملا خلال شهر من تاريخ الاحالة لمدة سنة واحدة من تاريخ الاحالة
٦-لاتعاد الامانات لصاحب الضم الاخير الا بعد تسديد ما بذمته وتسليم الماجور بحالة جيدة .
٧-على المزايد دفع تامينات ٢٠٪ من القيمه المقدرة .
٨-على المزايد جلب بطاقة التموينية + جنسية مصورة + صك مصدق بمبلغ الامانات
٩-يتحمل من ترسو علية المزايدة أجور النشر والاعلان والدلالية

ت	اسم العقار	الموقع	المساحة	مدة الايجار	مبلغ الايجار السنوي الحالي
١	كشك رقم ١٨	حي الزهراء	٢×٣ م٢	سنة واحدة	١,٠٠٠,٠٠٠ فقط مليون دينار
٢	كشك رقم ٥١	حي العسكري	١,٥ × ٣ م٢	سنة واحدة	١,٤٠٠,٠٠٠ فقط مليون واربعمائة الف دينار
٣	كشك رقم ١٠٢	حي الزهراء	٢×٣ م٢	سنة واحدة	١,١٠٠,٠٠٠ فقط مليون ومائة الف دينار
٤	كشك	على رصيف مقابل البلدية	١,٥ ×٣م٢	سنة واحدة	١,٥٠٠,٠٠٠ فقط مليون وخمسمائة الف دينار

رئيس مهندسين اقدم/ احسان سعد حسون
رئيس لجنة البيع والايجار الاولى

محافظة المثنى
مديرية بلدية السماوة/ لجنة البيع والايجار الاولى
اعلان

تعلن لجنة البيع والايجار لبلدية السماوة عن ايجار العقارات المدونة ادناه بالشروط المدرجة ادناه فعلى الراغبين بالاشتراك بالمزايدة العلنية مراجعة البلدية المذكورة الساعة الحادية عشر صباحا مستصحبين معهم التامينات القانونية والبالغة ٢٠٪ وخلال (١٥ يوما) من اليوم التالي لنشر الاعلان .

الشروط :-
١-مدة العقد سنة واحدة
٢-لا يجوز ايجار العقار من الباطن .
٣-كل ما يضاف للمنشا يعود ملك للبلدية شرط ان تكون هذه الاضافة بموافقة البلدية
٤-على المستاجر اخلاء العقار عند حاجة البلدية اليه
٥-تسديد الايجار كاملا خلال شهر من تاريخ الاحالة لمدة سنة واحدة من تاريخ الاحالة
٦-لاتعاد الامانات لصاحب الضم الاخير الا بعد تسديد ما بذمته وتسليم الماجور بحالة جيدة .
٧-على المزايد دفع تامينات ٢٠٪ من القيمه المقدرة .
٨-على المزايد جلب بطاقة التموينية + جنسية مصورة + صك مصدق بمبلغ الامانات
٩-يتحمل من ترسو علية المزايدة أجور النشر والاعلان والدلالية

ت	اسم العقار	الموقع	المساحة	مبلغ الايجار السنوي الحالي
١	كشك رقم ٥٢	حي العسكري	٢×٣ م٢	١,٢٠٠,٠٠٠ فقط مليون ومائتان الف دينار
٢	كشك رقم ٤٧	حي العسكري	٢×٣ م٢	١,٥٠٠,٠٠٠ فقط مليون وخمسمائة الف دينار
٣	كشك رقم ١١٣	حي العسكري	٢×٣ م٢	١,٦٠٠,٠٠٠ فقط مليون وستمائة الف دينار
٤	كشك رقم ١١٧	حي العسكري	٢×٣ م٢	١,١٠٠,٠٠٠ فقط مليون ومائة الف دينار

رئيس مهندسين اقدم/ احسان سعد حسون
رئيس لجنة البيع والايجار الاولى

مجلس القضاء الاعلى
رئاسة محكمة استئناف الانبار
محكمة الاحوال الشخصية في القائم
العدد/ ٦٠٣/ش/٢٠٢٤
التاريخ/ ١٣/٦/٢٠٢٤
الى المدعى عليه/ عبد القادر حمود حسين
م/ تبليغ
أقامت المدعية (شيماء فرحان شهاب) الدعوى الشرعية المرقمة ٦٠٣/ش/٢٠٢٤ أمام هذا المحكمة والتي تطلب فيها بسلب ولايتك على الاطفال القاصرين كل من (ريم / تولد ٢٠/٤/٢٠١٤ وامل / تولد ٢٨/١١/٢٠١٦) ونصبها وصيه على اولادها القاصرين اعلاه و لمجهولية محل أقامتك حسب شرح القائم بالتبليغ ومختار المنطقة تقرر تبليغك إعلانا بصحيفتين محليتين أمام هذه المحكمة بموعد المرافعة المحدد ٤/٧/٢٠٢٤ وفي حال عدم حضورك أو إرسال من ينوب عنك قانونا سوف تجري المرافعات بحقك غيابيا وفقا للقانون ..
القاضي/ مصطفى تركي اسود

محافظة المثنى
مديرية بلديات محافظة المثنى
لجنة البيع والايجار في مراكز الاقضية والنواحي
اعلان/ تنويه

الحاقة بإعلاننا المرقم ٢١٥٦ في ٣٠/٥/٢٠٢٤ والصادر من لجنة البيع و الايجار في مراكز الاقضية ونواحي في مديرية بلديات المثنى و المنشور في جريدة العراق الاخبارية تقرر ايقاف العمل بالإعلان اعلاه استناداً الى كتاب محافظة المثنى / الادارة العامة والمحلية / قسم الهندسة الاشراف على البلديات و البلدية المرقم ٨٢٣٢ في ٢٠/٥/٢٠٢٤ المتضمن (ايقاف بيع قطع اراضي سكنية الى حين استكمال اجراءات توزيع القطع) لذى انتهى التنوية مع التقدير ..

ر. مهندسين اقدم/ صالح فهد والي
مدير بلديات محافظة المثنى رئيس اللجنة

ميسي يكشف سر تأثر مستواه في مباراة الأرجنتين وتشيلي

أثار ليونيل ميسي قلق جمهوره بعدما كشف عن معاناته من إصابة أثرت على مستواه في مواجهة تشيلي، خلال المباراة التي جمعتهما، فجر اليوم الأربعاء، في بطولة كوبا أمريكا ٢٠٢٤. وحقق منتخب الأرجنتين فوزًا قاتلًا على نظيره تشيلي، بهدف دون رد في إطار منافسات الجولة الثانية من دور مجموعات كوبا أمريكا.

ووفقا لما ذكرته تقارير إعلامية أرجنتينية، فمن المقرر أن يخضع ميسي لفحوصات طبية، في منتخب الأرجنتين بعد معاناته من إصابة في عضلات الفخذ الخلفية للساق اليمنى، والتي منعته من اللعب بكامل لياقته خلال الفوز الصعب على تشيلي.وقال ميسي للصحفين عقب المباراة: "لا أعلم حجم إصابتي، إنها تضايقني قليلًا، لكنني تمكنت من إنهاء المباراة، آمل ألا يكون الأمر خطيرًا، لقد كان من الصعب علي التحرك بحرية بسبب بعض الانزعاجات"

بيكفورد يدخل تاريخ إنكلترا برقم فريد

حافظ الحارس الإنكليزي جوردان بيكفورد على نظافة شباكه مجددا خلال مواجهة سلوفينيا، في ختام منافسات دور مجموعات بطولة يورو ٢٠٢٤.

وانتهت المباراة بالتعادل السلبي بين المنتخبين، لتتأهل إنكلترا إلى دور الـ١٦ في صدارة المجموعة الثالثة.

وبحسب شبكة "سكواكا" للإحصائيات، فإن بيكفورد أصبح أكثر حارس إنكليزي يحافظ على نظافة شباكه على مدار التاريخ في البطولات الكبرى.

ووصل بيكفورد إلى ٨ مباريات بشباك نظيفة خلال ١١ مباراة في نسخ اليورو المختلفة.

هذا إلى جانب ٤ مباريات بشباك نظيفة في كأس العالم، و٥ في دوري الأمم الأوروبية.

وفي النسخة الحالية من اليورو، اهتزت شباك حارس إنكلترا بهدف وحيد خلال التعادل مع الدنمارك ١-١.

ضربة شمس تسقط حكما في كوبا أميركا

تحت أشعة الشمس الحارقة، جرت مباراة منتخبي كندا والبيرو ضمن إطار مسابقة كوبا أميركا لكرة القدم التي تقام فعالياتها في الولايات المتحدة، وجراء ذلك سقط أحد مساعدي حكم الساحة أرضا، مما استدعى إلى إسعافه ونقله خارج الملعب. وكان مهاجم ليل الفرنسي، جوناثان ديفيد، قاد منتخب بلاده كندا إلى الفوز على البيرو المنقوصة ١-٠ في أجواء شديدة الحرارة في كانساس سيتي ضمن الجولة الثانية من منافسات المجموعة الأولى وأنعش آماله في بلوغ الدور ربع النهائي من تلك البطولة العريقة.

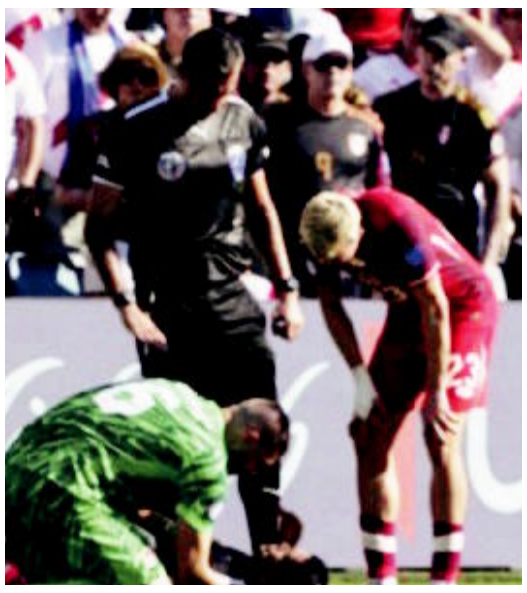

ووفقا لصحيفة "ذي أثلتيك" الرياضية، فإن الحكم المساعد، أومبرتو بانجوي، تعرض لضربة شمس وسقط في الملعب خلال شوط المباراة الأول، وسط حرارة وصلت لنحو ٣٨ درجة مئوية ومعدل رطوبة يزيد عن ٥٠ بالمئة.

وكان حارس المرمى الكندي، ماكسيم كريبو، أول من هرع إلى الحكم الغواتيمالي بعد رؤيته للحادث، وذلك قبل أن ينبه الحكم ماريو إسكوبار إلى الأمر. وجرى تقديم الإسعافات الأولية للحكم المساعد وذلك قبل وضعه على نقاله وأخذه إلى خارج الملعب. ولم يكمل الحكم بانجوي المباراة بعد أن استبداله بالحكم الرابع الإكوادوري، ريكاردو فابيان بارين كوردوفا. ولم يتم الكشف عن تطورات الحالة الصحية للحكم بانجوي.

ملاكمة التجارة حاضرة في بطولة أندية العراق للناشئين بقوة .بغداد -

مهدي العكيلي

تنطلق اليوم بطولة أندية العراق للناشئين بالملاكمة على حلبة محافظة اربيل وبمشاركة أكثر من ستين نادي يمثلون جميع الاندية العراقية وقال سعدون مطشر المحمداوي امين السر لنادي التجارة الرياضي ارتأت إدارة النادي أن تكون لنا مشاركة متميزة من خلال اختيار اللاعبين الابطال وتحت قيادة الكابتن حسين رحيم الذي سبق له أن مثل نادينا لاعبا ومدربا لما يمتلك من خبرة وكفاءة وثقتنا عالية بلاعبينا واضاف مطشر يعتبر نادي التجارة رافد مهم في الملاكمة لرفد المنتخبات الوطنية باللاعبين وأشار المحمداوي لدينا قاعدة متينة لكل الفئات العمرية وتحظى لعبة الملاكمة بدعم واهتمام إدارة النادي وعلى رأسهم الدكتور حيدر نوري الكرعاوي رئيس النادي كونه قريب من الرياضيين ويستمع لمعاناتهم ويذللها فورا مما يعطي اللاعبين والكوادر التدريبية ولكل الالعاب دافعا معنويا لتقديم عطاء افضل بالملعب وعلى حلبة النزال في ما يخص بقية الالعاب الفردية أو الجماعية وبين الحمداوي أن الملاكمة وكرة القدم وكرة السلة من أهم الالعاب في النادي مشيرا إلى أن فريق كرة القدم يتصدر دوري التأهيل للدرجة الأولى

لاعبة سلة صينية طولها ٢,٢٠ مترا تخطف الأنظار

تبلغ جانغ زييو مترين وعشرين سنتمتراخطفت لاعبة كرة سلة صينية الأنظار، مستفيدة من طولها الفارع البالغ مترين وعشرين سنتيمتراً، للتفوّق على منافساتها في حدث دولي، وبدأت تُقارن بنجم بلادها السابق ياو مينغ.حسب الاتحاد الدولي لكرة السلة (فيبا)، يبلغ طول جانغ زييو مترين وعشرين سنتيمتراً، بيد أن الصحف الصينية أشارت إلى أن اللاعبة البالغة ١٧ عاماً يبلغ طولها ٢,٢٨ مترين.في الحالتين، استخدمت طولها لمساعدة المنتخب المضيف على تحقيق فوزين سهلين هذا الأسبوع في بطولة آسيا للسيدات تحت ١٨ سنة في شنغن، وانتشرت مقاطع فيديو لها في مختلف انحاء العالم على مواقع التواصل الاجتماعي

ليفاندوفسكي أحدث الضحايا.. نجوم ظلمتهم جنسياتهم في ملاعب كرة القدم

لم يستطع منتخب بولندا مقارعة الكبار في بطولة يورو ٢٠٢٤، ليودع مبكرا بعد تذيل ترتيب المجموعة الرابعة، التي ضمت إلى جواره كلا من النمسا، فرنسا وهولندا.

وكان المنتخب البولندي المغادر الوحيد من المجموعة بعد تأهل الثلاثي الآخر إلى ثمن النهائي، حيث بلغت هولندا الدور بعدما حصدت ٤ نقاط، جعلتها ضمن أفضل ثوالث.

المثير أن الهداف البولندي روبرت ليفاندوفسكي لم يتمكن من قيادة منتخب بلاده لتجاوز عقبات تلك المجموعة، لا سيما بعدما غاب عن المباراة الأولى ضد هولندا، لجلوسه على مقاعد البدلاء طوال الوقت

مجلس القضاء الاعلى
رئاسة محكمة استئناف الانبار
محكمة الاحوال الشخصية في القائم
العدد/ ٦٠٢/ش/٢٠٢٤
التاريخ/ ٢٠٢٤/٦/١٣
الى المدعي عليه/ عبد الرحمن مشعان خلف
م/ تبليغ
أقامت المدعية (مريم فرحان شهاب) الدعوى الشرعية المرقمة ٦٠٢/ش/٢٠٢٤ أمام هذا المحكمة والتي تطلب فيها بسلب ولايتك على الاطفال القاصرين كل من (عائشة تولد ٢٠١٨/٥/٥ وعبدالله تولد ٢٠١٥/١٢/١٨ وخديجة تولد ٢٠١٧/٣/٣) ونصبها وصيه على اولادها القاصرين اعلاه و لمجهولية محل أقامتك حسب شرح القائم بالتبليغ ومختار المنطقة تقرر تبليغك إعلانا بصحيفتين محليتين أمام هذه المحكمة بموعد المرافعة المحدد ٢٠٢٤/٧/٤ وفي حال عدم حضورك أو إرسال من ينوب عنك قانونا سوف تجري المرافعات بحقك غيابيا وفقا للقانون ..
القاضي/ مصطفى تركي اسود
////////////////
مجلس القضاء الاعلى
رئاسة محكمة استئناف الانبار
محكمة الاحوال الشخصية في القائم
العدد/ ٣٠٥/ش/٢٠٢٤
التاريخ/ ٢٠٢٤/٦/١٣
الى المدعى عليه/ ياسين حمادي شرقي
م/ تبليغ
اصدرت محكمة الأحوال الشخصية في القائم حكما غيابيا بدعوى الشرعية المرقمة ٣٠٥/ش/٢٠٢٤ قضى الحكم بالتفريق بينك وبين المدعية (لمياء جمعه حردان) وذلك بسبب انتمائك الى عصابات داعش الارهابية و لمجهولية محل إقامتك حسب شرح القائم بالتبليغ ومختار المنطقة تقرر تبليغك إعلانا بصحيفتين محليتين للحضور امام هذا المحكمة للاعتراض على الحكم المذكور خلال مدة اقصاها عشرة ايام اعتبارا من تاريخ النشر بصحف الرسمية ..
القاضي/ مصطفى تركي اسود
////////////////////////
مجلس القضاء الاعلى
رئاسة محكمة استئناف الانبار
محكمة الاحوال الشخصية في القائم
العدد/ ٣٦٢/ش/٢٠٢٤
التاريخ/ ٢٠٢٤/٦/١٣
الى المدعى عليه/ ابو بكر حسن عارف
م/ تبليغ
اصدرت محكمة الأحوال الشخصية في القائم حكما غيابيا بدعوى الشرعية المرقمة ٣٦٢/ش/٢٠٢٤ قضى الحكم بالتفريق بينك وبين المدعية (نور ابراهيم رافع) وذلك بسبب انتمائك الى عصابات داعش الارهابية و لمجهولية محل إقامتك حسب شرح القائم بالتبليغ ومختار المنطقة تقرر تبليغك إعلانا بصحيفتين محليتين للحضور امام هذا المحكمة للاعتراض على الحكم المذكور خلال مدة اقصاها عشرة ايام اعتبارا من تاريخ النشر بصحف الرسمية ..
القاضي/ مصطفى تركي اسود
////////////////////
مجلس القضاء الاعلى
رئاسة محكمة استئناف الانبار
محكمة الاحوال الشخصية في القائم
العدد/ ٤٠٨/ش/٢٠٢٣
التاريخ/ ٢٠٢٤/٦/١٣
الى المدعى عليه/ ياسر حميد خليفه
م/ تبليغ
اصدرت محكمة الأحوال الشخصية في القائم حكما غيابيا في الدعوى المرقمة ٤٠٨/ش/٢٠٢٣ والمقامة من قبل المدعية (ريام رعد محمد) قضى الحكم بتصديق الطلاق الواقع خارج المحكمة بتاريخ (٢٠١٦/٨/٢٠) و لمجهولية محل إقامتك حسب شرح القائم بالتبليغ مختار المنطقة تقرر تبليغك إعلانا بصحيفتين محليتين للحضور امام هذا المحكمة للاعتراض على الحكم المذكور خلال عشرة ايام اعتبارا من تاريخ النشر في الصحيفة الرسمية ..
القاضي/ مصطفى تركي اسود
////////////////////
مجلس القضاء الاعلى
رئاسة محكمة استئناف الانبار
محكمة الاحوال الشخصية في القائم
العدد/ ٥٧٠/ش/٢٠٢٤
التاريخ/ ٢٠٢٤/٦/١٣
الى المدعى عليه/ انس اركان حنوش
م/ تبليغ
أقامت المدعية (براء فاضل ندا) الدعوى الشرعية المرقمة ٥٧٠/ش/٢٠٢٤ أمام محكمة الأحوال الشخصية في القائم والتي تطلب فيها اثبات الزواج الواقع بينك وبين المدعية خارج المحكمة بتاريخ ٢٠٠٩/٩/٢ واثبات نسب الاطفال كل من (ربى تولد ٢٠١٤/٦/٢٧ واركان تولد ٢٠١٥/٥/٧ وطاهر تولد ٢٠١٦/٩/١١ ومحمد تولد ٢٠١٧/٩/٦) و لمجهولية محل أقامتك حسب شرح القائم بالتبليغ ومختار المنطقة تقرر تبليغك إعلانا بصحيفتين محليتين للحضور أمام هذه المحكمة في موعد المرافعة المحدد في الساعة العاشرة والنصف صباحا من يوم ٢٠٢٤/٧/٣ وفي حالة عدم حضورك أو إرسال من ينوب عنك قانونا سوف تجري المرافعات بحقك غيابيا وفقا للقانون ..
القاضي/ مصطفى تركي اسود
////////////////
مجلس القضاء الاعلى
رئاسة محكمة استئناف الانبار
محكمة الاحوال الشخصية في القائم
العدد/ ٢١٤/ش/٢٠٢٤
التاريخ/ ٢٠٢٤/٦/١٣
الى المدعي عليه/ وسام محمد فياض
م/ تبليغ
اصدرت محكمة الأحوال الشخصية في القائم حكما غيابيا في الدعوى المرقمة ٢١٤/ش/٢٠٢٤ والمقامة من قبل المدعية (روان غربي علي) قضى الحكم بتاييد الحضانة على الطفلة (مها تولد ٢٠١٩) و لمجهولية محل إقامتك حسب شرح القائم بالتبليغ مختار المنطقة تقرر تبليغك إعلانا بصحيفتين محليتين للحضور امام هذا المحكمة للاعتراض على الحكم المذكور خلال عشرة ايام اعتبارا من تاريخ النشر في الصحيفة الرسمية ..
القاضي/ مصطفى تركي اسود
////////////////////
مجلس القضاء الاعلى
رئاسة محكمة استئناف الانبار
محكمة الاحوال الشخصية في القائم
العدد/ ٧٥٠/ش/٢٠٢٤
التاريخ/ ٢٠٢٤/٦/١٢
الى المدعى عليه/ رائد عبد الوهاب عبد العزيز
م/ تبليغ
أقامت المدعية (فاتن وليد خليل) الدعوى الشرعية المرقمة ٧٥٠/ش/٢٠٢٤ أمام هذا المحكمة والتي تطلب تاييد حضانة الاطفال كل من (يونس تولد ٢٠٠٨ ويعقوب تولد ٢٠١٣) و لمجهولية محل أقامتك حسب شرح القائم بالتبليغ ومختار المنطقة تقرر تبليغك إعلانا بصحيفتين محليتين أمام هذه المحكمة بموعد المرافعة المحدد ٢٠٢٤/٧/٢ وفي حال عدم حضورك أو إرسال من ينوب عنك قانونا سوف تجري المرافعات بحقك غيابيا وفقا للقانون ..
القاضي/ مصطفى تركي اسود
////////////////
مجلس القضاء الاعلى
رئاسة محكمة استئناف الانبار
محكمة الاحوال الشخصية في القائم
العدد/ ٥٠١/ش/٢٠٢٤
التاريخ/ ٢٠٢٤/٦/١٠
الى المدعى عليه/ صلاح مطر جراد

م/ تبليغ

اصدرت محكمة الأحوال الشخصية في القائم حكما غيابيا في الدعوى الشرعية المرقمة ٥٠١/ش/٢٠٢٤ قضى الحكم بتصديق الطلاق الواقع بينك وبين المدعية (كتبه فياض جلوي) خارج المحكمة بتاريخ ٢٠١١/١١/١١ و لمجهولية محل إقامتك حسب شرح القائم بالتبليغ ومختار المنطقة تقرر تبليغك إعلانا بصحيفتين محليتين للحضور للاعتراض على الحكم المذكور خلال مدة اقصاها عشرة ايام اعتبارا من تاريخ النشر في الصحيفة الرسمية ..

القاضي/ مصطفى تركي اسود

فقدان جواز

فقد جواز بأسم SADAAM HUSSAIN ZAFAR IQBAL الجنسية باكستاني رقم الجواز SV6903441 فقد في منطقة الكرادة على من يعثر عليه يرجى تسليمه إلى دائرة الإقامة
//////////////
((اعلان))
بناء على الدعوى المقامة من قبل المدعي (خالد حسن هاشم) الذي يطلب تبديل لقبه من (القيوي) الى (اليساري) ممن لديه اعتراض مراجعة هذه المديرية خلال مدة اقصاها خمسة عشر يوما وبعكسه سوف تنظر هذه المديرية في الدعوى وفق احكام المادة (٢٢) من البطاقة الوطنية المرقم (٣) لسنة ٢٠١٦ .
اللواء الحقوقي
نشات ابراهيم الخفاجي
المدير العام
//////////////////////////
فقدان
فقدت مني اجازة البناء الصادرة عن مديرية بلدية الحلة باسم (عبد العزيز غني نصر) فعلى من يعثر عليها تسليمها الى جهة الاصدار
/////////////////
((اعلان))
بناء على الدعوى المقامة من قبل المدعي (هادي بحر فياض) الذي يطلب تبديل لقبه من (الجنابي) الى (الراجحي) ممن لديه اعتراض مراجعة هذه المديرية خلال مدة اقصاها خمسة عشر يوما وبعكسه سوف تنظر هذه المديرية في الدعوى وفق احكام المادة (٢٢) من البطاقة الوطنية المرقم (٣) لسنة ٢٠١٦ .
اللواء الحقوقي
نشات ابراهيم الخفاجي
المدير العام
//////////////////////////
محكمة الاحوال الشخصية في الحلة
العدد/ ٥٨٠٠/ش/٢٠٢٤
(اعلان)
الى المدعى عليه / علي عبد السلام محمد
أقامت المدعية / امنه عبد الجبار ابراهيم الدعوى المرقمة اعلاه والتي تطلب فيها دعوتك للمرافعة والحكم باثبات النسب للطفلة (مروة) ولمجهولية محل اقامتك حسب شرح القائم بالتبليغ المفوض (احمد عبيد محسن) والاشعار المقدم من قبل مختار محافظة بابل / منطقة الكراد (راضي حسين علي) لذا تقرر تبليغك بصحيفتين محليتين يوميتين للحضور في الساعة التاسعة من صباح يوم ٢٠٢٤/٧/٨ وعند عدم حضورك او من ينوب عنك قانونا ستجري المرافعة بحقك غيابيا ووفق القانون .
القاضي
هاتف عبيد عبود
//////////////////////////////
محكمة بداءة الهاشمية
العدد/ ٦٠٩/ب/٢٠٢٤
إعلان
الى المدعى عليه/ يحيى حيدر محمد
اقام المدعي علي فاضل حسن الدعوى المرقمة اعلاه والتي يطلب فيها الزامك بمبلغ ثلاثة ملايين ومئتان وثمانون الف دينار ولمجهولية محل اقامتك حسب شرح القائم بالتبليغ واشعار مختار قرية المراشدة / ١ في مركز قضاء الحلة عليه قررت المحكمة تبليغك اعلانا بصحيفتين محليتين يوميتين على ان تكون احدهما صحيفة الصباح بالحضور امام هذه المحكمة صباح يوم المرافعة المصادف ٢٠٢٤/٧/٩ الساعة التاسعة صباحا وفي حالة عدم حضورك او ارسال من ينوب عنك قانونا ستجري المرافعة بحقكم غيابيا وعلنا وفق القانون .
القاضي
جهاد حسين عبد عون
//////////////////////
محكمة جنح ابي غرق
العدد/ ٢٦٢/ج/٢٠٢٤
إلى المدان/ (علي ابراهيم خضير)
أصدرت هذه المحكمة قرارها المرقم ٢٦٢/ج/٢٠٢٤ المؤرخ ٢٠٢٤/٦/٩ والمتضمن الحكم على المدان (علي ابراهيم خضير) بالحبس الشديد لمدة ثلاثة سنوات وبغرامة مالية قدرها خمسة ملايين دينار استناداً لأحكام المادة (٣٢) من قانون المخدرات والمؤثرات العقلية ولمجهولية محل إقامتكم تقرر تبليغكم بالحكم الغيابي بواسطة صحيفتين محليتين يوميتين فعليك الحضور أمام هذه المحكمة في حال اعتراضك على الحكم خلال المدة القانونية البالغة ثلاثة اشهر من تاريخ النشر وبخلافه سوف يكتسب القرار الدرجة القطعية وفق القانون
القاضي
تحسين علي خميس
//////////////////////////////////
////
محكمة جنح القاسم
العدد/ ٥٥٧/ج/٢٠٢٤
إعلان
الى المتهم الهارب/ (احمد عبد الحسن علوان)
كونك متهما بالدعوى المرقمة ٥٥٧/ج/٢٠٢٤ مركز شرطة القاسم وفق احكام المادة ٣٨٤ من قانون العقوبات والمقامة عليك من قبل المشتكية (خديجة حسن جاسم) ولهروبك ومجهولية محل اقامتك تقرر تبليغك اعلانا بصحيفتين يوميتين محليتين وعين يوم ٢٠٢٤/٧/١٨ موعدا لأجراء المحاكمة وفي حالة عدم حضورك ستجري المحاكمة بحقكما غيابيا وعلنا وفقا للقانون.
القاضي
نهاد جواد كاظم
//////////////////////////////
محكمة جنح النيل
العدد/ ٢٠٥/ج/٢٠٢٤
اعلان
الى المتهم الهارب/ محمد ظاهر ناصر حبيب البدري
بالنظر لهروبك وعدم تواجدك في محل سكنك رغم اصدار امر قبض والتفتيش بحقك وتعميمه على الجهات المختصة تقرر تبليغك عن طريق النشر بصحيفتين محليتين رسميتين يوميتين للحضور امام هذه المحكمة في موعد المحاكمة المصادف ٢٠٢٤/٧/٢٨ لاجراء محاكمتك وفق احكام الماده ٣٢ من قانون المخدرات والمؤثرات العقليه رقم ٥٠ لسنة ٢٠١٧ وفي حالة عدم حضورك سوف تجري بحقك المحاكمة غياباً وعلناً وفق الاصول.
القاضي
منتصر جواد حمد
//////////////////////////////
محكمة جنح الحلة
العدد/ ١٦٥٦/ج/٢٠٢٤
إعلان
الى المتهم الهارب / هادي حسين عبد الحسن
نظرا لمجهولية محل اقامتك قرر تبليغك بالنشر في صحيفتين محليتين يوميتين بالحضور في موعد المحاكمة المصادف ٢٠٢٤/٧/٢٨ في الشكوى المقامة ضدك من قبل المشتكي باسم وداد حسن وفق المادة ٤٥٧ وفي حال عدم حضورك ستجري المحاكمة بحقك غيابيا و علنا وفق الاصول.
القاضي/ حيدر حسين ناصر

محكمة جنح الحلة
العدد/ ١٥٩٤/ج/٢٠٢٤
إعلان
الى المتهم الهارب / زيد فالح حسون
نظرا لمجهولية محل اقامتك قرر تبليغك بالنشر في صحيفتين محليتين يوميتين بالحضور في موعد المحاكمة المصادف ٢٠٢٤/٧/٣١ في الشكوى المقامة ضدك من قبل المشتكي حسين عبد العظيم رزوقي وفق المادة ١/٤٥٦ عقوبات وفي حال عدم حضورك ستجري المحاكمة بحقك غيابيا و علنا وفق الاصول .
القاضي
حيدر حسين ناصر
//////////////////////////////
محكمة جنح الحلة
العدد/ ١٠٨٢/ج/٢٠٢٤
إعلان
الى المتهم الهارب / حسن حسين حوري
نظرا لمجولية محل اقامتك وحسب الاشعار المقدم من مختار المنطقة قرر تبليغك بواسطة النشر في الصحف المحلية للحضور في موعد المحاكمة في الشكوى التي اقامها ضدك المشتكي علي حسين جاسم وفق احكام المادة (٤٣٢ من قانون العقوبات) والموافق ٢٠٢٤/٧/٣١ وفي حال عدم حضورك أو من ينوب عنك قانونا ستجري المحاكمة بحقك غيابيا وعلنا وفق الاصول
القاضي
مظهر بدر الطرفة
//////////////////////////////
محكمة جنح المحاويل
العدد/ ٣٥٨/ج/٢٠٢٤
إعلان
الى المتهم الهارب / حيدر فليح كاظم هلال السعدي
بتاريخ ٢٠٢٤/٦/٢٣ اصدرت هذه المحكمة حكمها الغيابي بحقك في الدعوى المسجلة لديها بالعدد اعلاه والذي يقضي بإدانتك وفق احكام المادة ٣٢ من قانون المخدرات والمؤثرات العقلية عن شكوى المشتكي (الحق العام) واصدار امر القبض بحقك وفق المادة المذكورة وكونك هاربا تقرر تبليغك بواسطة الصحف المحلية لغرض تسليم نفسك خلال المدة القانونية وبعكسه سوف يصبح الحكم الغيابي بمنزلة الحكم الوجاهي.
القاضي
عاد كاظم عمران
//////////////////////////////
وزارة العدل
دائرة التنفيذ
مديرية تنفيذ الديوانية
رقم الاضباره: ٢٠/ ٢٠١٩
التاريخ : ٢٠٢٤/٦/١٢
الى المنفذ عليه/ ايمان خلف حمود
لقد تحقق لهذه المديرية من مركز شرطة الصادق حسب كتابهم ٤٦١٦ بتاريخ ٢٠٢٤/٦/١٣ انك مجهول محل الاقامة وليس لك موطن دائم او مؤقت او مختار يمكن اجراء التبليغ عليه واستنادا للمادة (٢٧) من قانون التنفيذ تقرر تبليغك اعلانا بالحضور في مديرية تنفيذ الديوانية خلال خمسة عشر يوما تبدأ من اليوم التالي للنشر وفي حال عدم حضورك بالمباشر تقوم هذه المديرية بأجرات التنفيذ الجبري وفق القانون
المنفذ العدل
اسراء انعيم حسن
اوصاف المحرر
قرار محكمة الاحوال الشخصية المرقم بالعدد ٩٣٤/ ٢٠٢٤ بتاريخ ٢٠٢٤/٦/١٣ المتضمن قطع نفقة الطفل مصطفى.
/////////////////
مجلس القضاء الاعلى
رئاسة محكمة استئناف نينوى
محكمة الاحوال الشخصية في الشورة
العدد/ ٦٦٧
التاريخ/ ٢٠٢٤/٦/٢٦
م/ اعلان
لمقتضيات اصدار حجة الحجر والقيمومة
قدم طلب من قبل المستدعي / خلف محمد هويدي الى هذه المحكمة يروم نصبه قيما على ولده المفقود (علي خلف محمد) الذي فقده بتاريخ ٢٠١٧/٧/٥ فمن لديه معلومات عن المفقود أعلاه مراجعة هذه المحكمة خلال مدة (١٥) اذا كان داخل العراق و (٣٠) يوم اذا كان خارج العراق من تاريخ النشر وبعكسه ستتخذ الإجراءات القانونية وفق الأصول ..
القاضي/ زيد حازم عثمان
/////////////////
مجلس القضاء الاعلى
رئاسة محكمة استئناف نينوى
محكمة الاحوال الشخصية في الشورة
العدد/ ٦٦٦
التاريخ/ ٢٠٢٤/٦/٢٦
م/ اعلان
لمقتضيات اصدار حجة الحجر والقيمومة
قدم طلب من قبل المستدعية / زريفة حسين محجوب الى هذه المحكمة يروم نصبه قيما على ولدها المفقود (ابراهيم احمد صالح) الذي فقده بتاريخ ٢٠١٦/١٠/٢٠ فمن لديه معلومات عن المفقود أعلاه مراجعة هذه المحكمة خلال مدة (١٥) اذا كان داخل العراق و (٣٠) يوم اذا كان خارج العراق من تاريخ النشر وبعكسه ستتخذ الإجراءات القانونية وفق الأصول ..
القاضي/ زيد حازم عثمان
/////////////////
مجلس القضاء الاعلى
رئاسة محكمة استئناف نينوى
محكمة الاحوال الشخصية في الشورة
العدد/ ٢٢٤/ش/٢٠٢٤
التاريخ/ ٢٠٢٤/٦/٢٦
تبليغ عن طريق الصحف المحلية
المدعية/ هجران ياسين طه
المدعى عليه/ محمود عبد الله محمد
م/ تبليغ
اقامت المدعية (هجران ياسين طه) الدعوى الشرعية المرقمة ٢٢٤/ش/٢٠٢٤ والتي تطلب التفريق للضرر وفق المادة ٤٠ من قانون الاحوال الشخصية المعدل ولثبوت مجهولية محل اقامتك حسب ماجاء بشرح المبلغ القضائي المؤرخ في ٢٠٢٤/٦/١٢ الوارد على ورقة التبليغ المعادة الى هذه المحكمة والذي يتضمن ان المدعى عليه (محمود عبد الله محمد) لا يسكن حاليا (ناحية الشورة / قرية بيجوانيا عليا) لأنه ارتحل الى جهة مجهولة كونه ينتمي الى عصابات داعش الارهابية حسب اشعار المختار (ناحية الشورة / قرية بيجوانيا عليا) عليه قررت هذه المحكمة تبليغك بصحيفتين يوميتين لحضور موعد المرافعة ٣ /٢٠٢٤/٧ امام محكمة الاحوال الشخصية في الشورة وفي حالة عدم حضوركم او عدم ارسال وكيل ينوب عنكم ستجري المحكمة المرافعة بحقك غيابيا وفق الاصول ..
القاضي/ زيد حازم عثمان
/////////////////
مجلس القضاء الاعلى
رئاسة محكمة استئناف نينوى
محكمة الاحوال الشخصية في الشورة
العدد/ ٦٦٧
التاريخ/ ٢٠٢٤/٦/٢٦
م/ اعلان
لمقتضيات اصدار حجة الحجر والقيمومة
قدم طلب من قبل المستدعي / خلف محمد هويدي الى هذه المحكمة يروم نصبه قيما على زوجته المفقودة (مريم علي عبد) الذي فقده بتاريخ ٢٠١٧/٧/٥ فمن لديه معلومات عن المفقود أعلاه مراجعة هذه المحكمة خلال مدة (١٥) اذا كان داخل العراق و (٣٠) يوم اذا كان خارج العراق من تاريخ النشر وبعكسه ستتخذ الإجراءات القانونية وفق الأصول ..

القاضي/ زيد حازم عثمان

تهاني وتبريكات لمناسبة عيد الغدير الأغر

أستطلاع / علي صحن عبد العزيز

وسط اهازيج وافراح مقامة في مختلف مناطق المحافظات العراقية منها الثابتة والمتحركة فضلا عن توافد الزائرين من المحافظات الجنوبية والوسطى والشمالية ومن خارج العراق من الدول العربية والاسلامية أحيا جموع المؤمنين يوم الثلاثاء زيارة عيد الغدير في مرقد الإمام علي بن أبي طالب (عليه السلام) في مدينة النجف الأشرف، وشهدت المناسبة إقامة فعاليات ثقافية ودينية من مختلف المحافظات العراقية بالإضافة إلى الوافدين من بعض البلدان لأداء زيارة عيد الغدير الأغر ، ومن الجدير بالذكر بأن مجلس النواب العراقي اقر مشروع قانون العطلات الرسمية والتي تضمنت عطلة «عيد الغدير» والذي تقدم به زعيم التيار الصدري السيد مقتدى الصدر وهي مناسبة دينية يحتفل لأنها مناسبة دينية مهمة مشروع قانون يهدف إلى إبراز المناسبات المرتبطة بحياة ومشاعر الشعب العراقي، وتنظيم العطلات الرسمية في البلاد»، مشيراً إلى أن القانون شمل جميع العطل والمناسبات كما ان رئاسة مجلس النواب منحت اهتماماً خاصاً لمشروع قانون العطلات الرسمية، وحرصت على جعل يوم ١٨ ذي الحجة عطلة عامة، وذلك لرمزية يوم الغدير لدى غالبية العراقيين (جريدة الشرق) كانت هنالك ونقلت تهاني وتبريكات الزائرين بهذه المناسبة.

تعزيز دعائم الدين

في البداية أشار الزائر عباس الحسيناوي بأننا نقول الحمد لله على إكمال الدين بولاية الإمام علي (ع) وواجب علينا كمحبين وموالين لصاحب هذه المناسبة أن نثبت دعائم هذه الواقعة ونبذ الشبهات عنها ، ونبارك للأمة الإسلامية عيد الله الاكبر عيد الغدير الاغر.

قدوة حسنة

من جانبه أكد الزائر حميدوف اغا من جمهورية كازاخستان بأن عيد الغدير الاغر يمثل ركيزة أساسية لكل مسلم ، وحينما نتحدث عن هذه المناسبة لأنها قضية مرورية واساسية لابد من أن تكون لنا قدوة حسنة نقتدي بها وهي شخصية الإمام علي (ع) .

كرامة الهية

ويشير الزائر موسى صحن الساعدي بأن عيد الغدير من المناسبات المهمة والتي لها أثرها الكبير في الدين الإسلامي والتي حرص الرسول (صل الله عليه وآله وسلم أن تكون مثالية في خطبة يوم الغدير حينما قال : أيها الناس من أولى الناس بالمؤمنين من أنفسهم؟ قالوا: الله ورسوله أعلم، قال: إن الله مولاي وأنا مولى المؤمنين وأنا أولى بهم من أنفسهم فمن كنت مولاه فعلي مولاه، يقولها ثلاث مرات، وفي لفظ أحمد إمام الحنابلة: أربع مرات ثم قال: اللهم والِ من والاه، وعادِ من عاداه، وأحبَّ منَ أحبّه، وأبغض من أبغضه، وانصر من نصره، واخذل من خذله، وأدر الحق معه حيث دار، ألا فليبلغ الشاهد الغائب، ثم لم يتفرقوا حتي نزل أمين وحي الله بقوله: الْيَوْمَ أَكْمَلْتُ لَكُمْ دِينَكُمْ وَأَتْمَمْتُ عَلَيْكُمْ نِعْمَتِي وَرَضِيتُ لَكُمُ الإِسْلاَمَ دِينًا. فقال رسول الله صلى الله عليه وآله: الله أكبر على إكمال الدين، وإتمام النعمة، ورضى الرب برسالتي، والولاية لعلي من بعدي.

حدث تأريخي

عباس المنكوب/ زائر : يوم الغدير من أشهر الأيام في حياة رسول الإسلام (ص) ولقد وثّقته كل الكتب التاريخية على أختلاف مذاهبها وذكرت العديد من تفاصيل هذا اليوم العظيم.

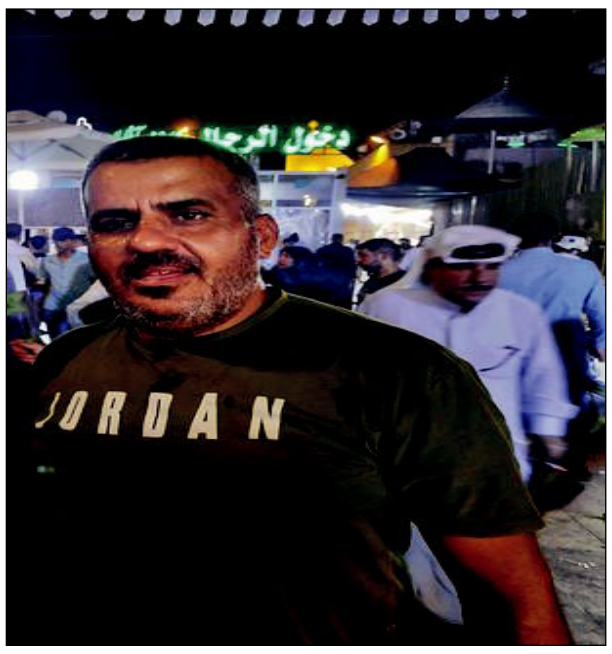

يومية سياسية عامة
العراق
الاخبارية
البريد الالكتروني :
iraqpaper@yahoo.com

تهنئة

يتقدم الزميل الصحفي جاسم كريم الطائي بالتهنئة لمدير شعبة العلاقات والأعلام في دائرة الأعمار الهندسي التابعة لوزارة الأعمار والأسكان والبلديات والأشغال العامة (حامد عبد النبي كاظم) لحصوله على شهادة الدبلوم العالي المهني المعادل للماجستير عن رسالته الموسومة (التفاعلية في مواقع التواصل الأجتماعي أزاء أنشطة وزارة الأعمار وألأسكان والبلديات العامة / دراسة تحليلية لصفحة الوزارةعبر موقع الفيس بوك) وتم منح الشهادة بدرجة جيد جدا من قبل اللجنة المتمثلة كل من أ.د طالب عبد المجيد رئيسا و أ.م.د بيرق حسين جمعة عضوا و أ.م.د أحمد عبد الستار حسين عضوا خارجيا و أ.د فاطمة عبد الكاظم حمد مشرفا . متمنيا له الموفقية والنجاح الدائم ان شاء الله.

السنة الخامسة عشر / العدد 2171 / الخميس 27 / 6 / 2024 | رقم الايداع في وزارة الثقافة دار الكتب والوثائق ببغداد (2180) | معتمدة لدى نقابة الصحفيين العراقيين برقم 754

محافظ صلاح الدين يرافقه وفد فني يلتقي وزير الكهرباء

زار محافظ صلاح الدين الأستاذ بدر الفحل يراافقة الدكتور قتيبة الجبوري عضو مجلس النواب السابق وزارة الكهرباء في بغداد ، إلى جانب وفد فني من دوائر وزارة الكهرباء في صلاح الدين، وهم كل مدير عام الإنتاج للمنطقة الشمالية المهندس وليد خالد ومدير توزيع الكهرباء في المحافظة، المهندس علي توفيق ومدير شبكات الكهرباء المهندس صفاء رشيد.

والتقى المحافظ خلال الزيارة معالي وزير الكهرباء المهندس زياد علي فاضل الرزيج، فيما بحثت الزيارة مناقشة واقع الطاقة الكهربائية في صلاح الدين والمشاكل التي تواجه الشبكة في وإيجاد الحلول لرفع كفاءة هذه الشبكة.

وحصلت موافقة معالي الوزير على إعادة تأهيل الشبكة الكهربائية في المحافظة وعرض ورقة العمل الخاصة بتأهيل محطات بيجي وإنهاء كافة المتعلقات الفنية والإدارية والتي تتطلب موافقة السيد رئيس الوزراء لغرض الشروع بالتأهيل وإدخال المحطات الخدمة ورفد المحافظة بالطاقة الكهربائية وتنويع مصادر الإنتاج كما حصلت الموافقة على رفع مستوى أقسام الشركة العامة للنقل في المحافظة وإكمال خطوط النقل بالسرعة لغرض تجهيز المحافظة بالحصة المقررة واستيعابها من المنطومة الوطنية .

وأكد المحافظ خلال اللقاء على ضرورة مواجهة كافة التحديات التي تواجه قطاع الكهرباء في المحافظة، مشدداً على أهمية التنسيق المشترك مع وزارة الكهرباء لإيجاد الحلول المناسبة.

من جانبه أكد معالي وزير الكهرباء على استعداد الوزارة للتعاون بهدف معالجة المشاكل وتطوير الشبكة الكهربائية في المحافظة.

وحضر اللقاء مدير عام الدائرة الفنية في وزارة الكهرباء المهندسة شذى عبد الحسن .

ازرع ولاتقطع

مصعب احمد

هذا شعار رفعه العراق في سبعينيات القرن المنصرم تمجيداً للزراعة وتشجيعاً على توسيع الرقعة الزراعية ، ووضع عيداً للشجرة وكتب الشعارات بأن الزراعة نفط دائم ، تمثل الغابات والمزارع نسبة ٣١ في المئة من اليابسة ويفقد العالم ٧٥ ألف كيلومتراً من المزارع والغابات سنوياً ، تجاورت المزارع مع الأراضي السكنية فاكتسحت الأراضي السكنية الأراضي الزراعية وانتهى التشجير وصار الكونكريت هو سيد الموقف بعد العدوان على الزراعة ومصادرتها وتحويل المتنزهات الى محطات توليد طاقة كهربائية أو أراضي بدون خرائط وبدون تدخل أمانة بغداد لتعيد فرض الحديقة المنزلية.

هناك عداء واضح للبيئة بكل تفاصيلها والعراق أول البلدان التي تضع بصمتها في توسيع الاحتباس الحراري ، حجم المكائن في العراق وحدها تذهل من سيارات ومولدات للكهرباء ومداخن لحرق النفايات ، والسبالت التي حولت الأزقة الى جحيم حقيقي ، ويأتي أحدهم ليقول إن الحرارة في العراق عالية جداً ، والسبب معروف ومنطقي ولايمكن لبلد أن يوزع الأراضي بشكل عشوائي ويحول الاراضي الزراعية الى كونكريت في كونكريت والطامة الكبرى المدن تسمى بأسماء هؤلاء الأشخاص الذين اعتدوا على الأرض والبيئة معاً ، مازلنا نسمع بحزام بغداد حتى بيعت الأراضي من أبي غريب الى الدورة على شكل دونمات ممكن تطويبها في المستقبل ، عشر سنوات أخرى ويكون الجحيم حاضراً

وهذا الظاهرة سائدة في العراق وايضا متواجدة في أغلب الدول ويجب على الجميع تحمل المسؤولية الكاملة في إعادة زخم التشجير كي نتجنب ظواهر الاحتباس الحراري الذي يضر الكرة الأرضية والبيئة والمناخ والكائنات الحية بشكل كبير لايخفى على أحد

ترفع نتائجها خلال ٢٤ ساعة

وزير النقل يوجه بتشكيل لجنة تحقيقية بشأن حادثة إحدى بوابات المرور في مطار بغداد الدولي

وجه وزير النقل الأستاذ رزاق محيبس السعداوي بتشكيل لجنة تحقيقية للوقوف على أسباب الخلل في إحدى بوابات المرور داخل مطار بغداد الدولي.

وقال بيان للمكتب الإعلامي للوزارة، ان وزير النقل وجه اللجنة برفع نتائج التحقيق بالحادثة خلال ٢٤ ساعة.

وأضاف البيان، ان خللا حصل في أثناء مرور المسافرين عبر أحد الكيتات، داخل مطار بغداد الدولي، ما اضطرهم الانتظار أقل من ١٥ دقيقة، لحين معالجة الخلل.

وأوضح البيان، أن الشركة العامة لإدارة المطارات والملاحة الجوية باشرت، منذ تسنمها إدارة المطارات من سلطة الطيران المدني، حملة تأهيل صالات المطار، والبنية التحتية لمختلف أروقة المطار، من بينها الكيتات.

وتابع، ان هذه الكيتات تعمل بصورة الكترونية، وتشرف على عملها جهة مختصة هي من تتولى معالجة أي خلل فيها، لذلك حدث تأخير في فتحها أمام المسافرين ما دفع إدارة المطار للتدخل وفتحها يدويا. وأشار البيان الى انه في الوقت الذي تعرب فيها الشركة العامة لإدارة المطارات والملاحة الجوية عن اعتذارها للمسافرين الكرام عما حصل، تؤكد استمرارها وحرصها على تقديم أفضل الخدمات للمسافرين. كما تهيب بالمواطنين عدم الانجرار وراء التشويش والتضليل الإعلامي والشائعات، التي تقف وراءها جهات مغرضة لا تريد الاستقرار للعمل المؤسساتي، وبسبب تضررها من الإصلاحات الإدارية في مطار بغداد الدولي.

البريد العراقي يقيم احتفالية لمناسبة عيد الغدير

بحضور المهندسة زينب عبدالصاحب البناء المدير العام للشركة العامة للبريد والتوفير إحدى تشكيلات وزارة الإتصالات أقيمت اليوم الأربعاء ٢٦/٦/٢٠٢٤ احتفالية بمناسبة عيد الغدير .

وهو اليوم الذي ألقى فيه النبي محمد صلى الله عليه وآله وسلم خطبة الغدير اثناء عودته من آخر حجة له(حجة الوداع) في السنة العاشرة للهجرة والتي ذكر فيها «اللهم من كنت مولاه فهذا علي مولاه «.

وتضمنت الاحتفالية كلمة للبناء تناولت فيها السيرة العطرة للأمام علي (عليه السلام) ومناقبه وكيف ان حبه وعلمه وفقهه وشجاعته اجتمعت عليها كافة أطياف المسلمين، وأن يكون مصداق حبنا للأمام هو السير على منهجه الشريف والتحلي بصفاته واعماله والتي يجب أن تنعكس على واقعنا العملي في سبيل تحقيق الافضل بالإضافة إلى أن تكون هذه المناسبة سبب لجمع الكلمة والوحدة والتلاحم بين المسلمين، وبينت المدير العام انها تنتهز وجود مناسبات مفرحة لإضافة أجواء مبهجة على موظفي الشركة من اجل نشر المحبة والتآخي بين الموظفين مما يحفزهم على المزيد من العطاء

كما تضمن الحفل إلقاء بعض الكلمات والقصائد التي تغنت بالمناسبة.

وحضر الحفل الملاك المتقدم للشركة وجمع غفير من العاملين.

قسم العلاقات والاعلام
الشركة العامة للبريد والتوفير

وزارة الصحة تثمن وتمنح إعلام صحة ديالى شهادات شكر وتقدير

ثمنت وزارة الصحة العراقية عمل إعلام دائرة صحة ديالى ومنحتهم شهادات شكر وتقدير لجهودهم المتميزة ودورهم البارز لتسليط الأضواء على الخدمات والتطور الذي تشهده المؤسسات الصحية في ديالى.

وقال مدير إعلام وزارة الصحة الدكتور سيف البدر، ان الإعلام الصحي في دائرة صحة ديالى يرفد إذاعة وزارة الصحة العراقية بالعديد من الرسائل وأخبار المؤسسات الصحية فضلا عن دوره الكبير في المساهمة بتزويد الموقع الرسمي لوزارة الصحة بكل ما يجري من إنجازات ومشاريع وعمليات واستحداثات داخل أروقة المؤسسات الصحية في ديالى، مثنيا على عملهم وتعاونهم الجاد في إنجاح العمل.

وقال مدير إعلام صحة ديالى فارس العزاوي ان، ما يقدمه الإعلام الصحي اليوم هو ثمرة جهود متواصلة وتكاتف الجميع في شعبة الإعلام الصحي فضلا عن الدعم الكبير الذي يقدمه المدير العام الدكتور الاستشاري حيدر المگدمي ومتابعته المستمرة للعمل في سبيل إيصال الرسائل الصحية للمواطنين.

مدير عام شركة الاستكشافات النفطية يستقبل مستشار وزير الداخلية لتعزيز التعاون المشترك

في إطار تعزيز التعاون بين المؤسسات الوطنية، استقبل مدير عام شركة الاستكشافات النفطية، الدكتور (أسامة رؤوف حسين)، في مكتبه مستشار وزير الداخلية، الفريق المهندس محمد بدر ناصر ، هدف اللقاء إلى بحث سبل تعزيز التعاون المشترك بين شركة الاستكشافات النفطية ووزارة الداخلية، وتسليط الضوء على دور الوزارة الكبير في حماية الفرق الزلزالية المنتشرة في كافة أنحاء البلاد.

وأعرب المدير العام عن شكره وامتنانه للفريق محمد بدر ولمنتسبي وزارة الداخلية على جهودهم المبذولة في حماية منشآت القطاع النفطي بشكل عام وشركة الاستكشافات النفطية بشكل خاص ، وأكد على الدور البارز الذي تلعبه وزارة الداخلية في تأمين سلامة العاملين والمرافق الحيوية للقطاع النفطي.

لمتابعة عمل المعدات والأحمال..

مدير عام الشركة العامة لنقل الطاقة الكهربائية الفرات الأوسط يتفقد محطة كهرباء بابل ٤٠٠ ك.ف
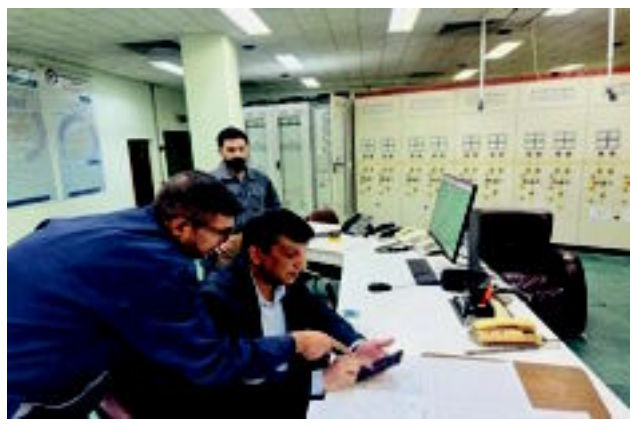
أجرى مدير عام الشركة العامة لنقل الطاقة الكهربائية لمنطقة الفرات الأوسط المهندس محمد عبد العزيز يوسف ، زيارة ميدانية ليلية لشبكة نقل كهرباء بابل – محطة بابل ٤٠٠ك.ف ، وذلك لمتابعة الأحمال وموقف الخطوط وسلامة المعدات ، تزامنا مع الارتفاع الكبير لدرجات الحرارة . وبين المدير العام للملاكات العاملة بأن الفترة الراهنة تتطلب تظافر جميع الجهود والعمل على قدم وساق لإنجاز جميع الأعمال من صيانات وفحص الخطوط ومتابعة الأحمال لعبور فترة ذروة الأحمال الصيفية وزيادة الطلب على استهلاك الطاقة الكهربائية خدمة للمصلحة العامة .